



LAND

OBERÖSTERREICH

Gemeindefinanzen 2014

Die finanzielle Lage
der oberösterreichischen
Gemeinden





Gemeindefinanzen 2014 – Die oberösterreichischen Gemeinden wirtschaften gut

Die Broschüre "Gemeindefinanzen 2014 - Die finanzielle Lage der öö. Gemeinden" stellt die wesentlichen Daten im Zusammenhang mit der Entwicklung der finanziellen Situation der oberösterreichischen Gemeinden für den Zeitraum der Jahre 2009 bis 2014 dar.

Die von den oberösterreichischen Gemeinden nach der Finanz- und Wirtschaftskrise unternommenen Anstrengungen zur Konsolidierung der Haushalte sowie die dazu vom Land Oberösterreich gesetzten unterstützenden Maßnahmen haben bereits in den vergangenen Jahren deutliche Wirkungen gezeigt.

Die Daten des Finanzjahres 2014 belegen sehr deutlich, dass die oberösterreichischen Gemeinden die guten finanziellen Rahmenbedingungen genutzt haben, um einerseits ihre Pflichtausgaben zu leisten und sich andererseits finanzielle Spielräume zur Erhaltung und Schaffung der erforderlichen kommunalen Infrastruktur zu erarbeiten.

Die Verringerung des Schuldenstandes der oberösterreichischen Gemeinden gegenüber dem Finanzjahr 2013 leistet nicht nur einen wertvollen Beitrag in Hinblick auf das Erreichen der Ziele des Österreichischen Stabilitätspaktes, sondern sie ist auch ein Zeichen für den umsichtigen und verantwortungsvollen Umgang mit den zur Verfügung stehenden öffentlichen Mitteln.

Gleichzeit belegen die Zahlen, dass die Gemeinden mit ihren Investitionen ein wesentlicher und verlässlicher Faktor im Wirtschaftsraum Oberösterreich sind.

Max Hiegelsberger
Landesrat

Dr. Josef Pühringer
Landeshauptmann

Ing. Reinhold Entholzer
LH-Stellvertreter

Gemeindefinanzen

Oberösterreichs

2014

INHALTSVERZEICHNIS

Haushaltsdaten	7
Ordentliche Ausgaben	7
Ordentliche Einnahmen	11
Außerordentliche Ausgaben	14
Außerordentliche Einnahmen	17
Ordentlicher Saldo	20
Schulden	21
Gemeindeeigene Steuern und Ertragsanteile	26

Anhang	32
Haushaltsdaten	32
Steueraufkommen und Ertragsanteile	43
Schuldenstände	54
Deckungsarten	65
Finanzkraft	75
Einwohner	85
Landkarten	95

Impressum:

Medieninhaber und Herausgeber:

Land Oberösterreich, Direktion Inneres und Kommunales, Bahnhofplatz 1, 4021 Linz;

Tel.: 0732/7720-11451; E-Mail: ikd.post@ooe.gv.at

Grafik: Abteilung Statistik, Abteilung Presse

1.Auflage 2015

Vorbemerkung: Das Datenmaterial für diese Statistik stammt aus den für die Statistik Austria gesammelten und von den Gemeinden für die Jahresrechnung 2013 übermittelten Datensätzen. Der nunmehr in bestimmten Bereichen mittels EDV mögliche Vergleich des Zahlenmaterials zeigt einige Abweichungen und Fehler, welche teilweise korrigiert wurden. Es kann jedoch nicht ausgeschlossen werden, dass aufgrund des umfangreichen Datenbestandes im Tabellenbereich trotzdem eventuell noch wenige fehlerhafte Angaben dargestellt werden.

Haushaltsdaten:

Ordentliche Ausgaben:

In den Ordentlichen Ausgaben wurden alle Abwicklungs-Buchungen der Posten 965 – 968 abgezogen.

Tabelle 1: Ordentliche Ausgaben im Verlauf der Jahre

	2009	2010	2011	2012	2013	2014
Ordentliche Ausgaben	2.845.833.995	2.944.273.567	3.035.687.132	3.123.556.332	3.251.978.421	3.371.699.820

Grafik 1: Ordentliche Ausgaben im Verlauf der Jahre



Tabelle 2: Aufteilung der ordentlichen Ausgaben im Laufe der Jahre

	2009	2010	2011	2012	2013	2014
Finanzen, Wirtschaftsförderung	270.178.782	295.503.177	346.633.285	331.421.186	382.696.784	431.419.820
Dienstleistungen (Wasser, Kanal, Müllabfuhr etc. Straßen, Schutzwasserbau)	642.092.110	650.715.039	672.954.690	721.178.316	747.415.143	761.591.963
Soziales, Gesundheit	195.602.247	193.945.751	173.332.093	174.414.014	188.958.178	192.491.517
Unterricht, Kultur	772.372.680	814.007.620	827.070.920	843.432.503	847.783.552	878.599.917
Verwaltung, Sicherheit	449.259.731	475.802.504	497.843.185	522.072.359	538.744.682	568.365.296
Verwaltung, Sicherheit	516.328.482	514.299.498	517.853.011	531.037.993	546.380.081	539.231.306
Gesamtergebnis	2.845.834.032	2.944.273.589	3.035.687.184	3.123.556.371	3.251.978.421	3.371.699.820

Grafik 2: Aufteilung der ordentlichen Ausgaben im Laufe der Jahre

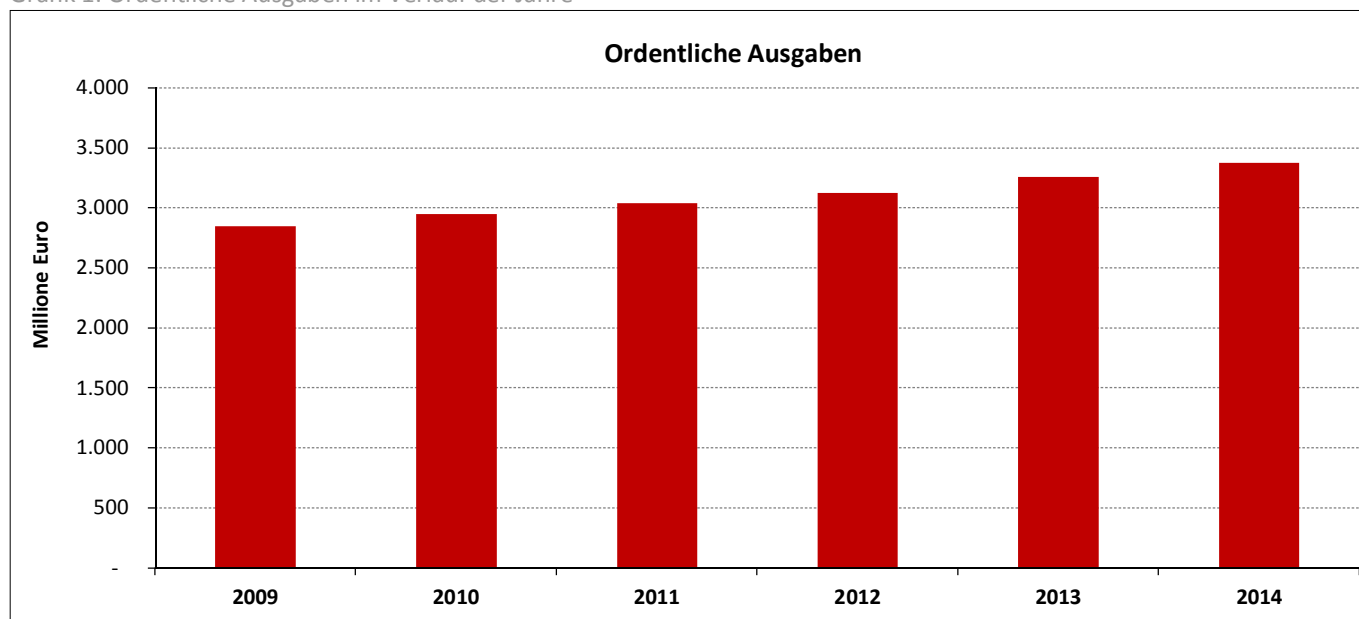

Tabelle 3: Aufteilung der ordentlichen Ausgaben des Jahres 2014 auf die einzelnen Gruppen

	Ordentliche Ausgaben	Prozentuelle Aufteilung
Vertretungskörper und Allg. Verwaltung	470.867.342	14,0%
Öffentliche Ordnung und Sicherheit	68.363.964	2,0%
Unterricht, Sport und Wissenschaft	482.443.307	14,3%
Kunst, Kultur und Kultus	85.921.989	2,5%
Soziale Wohlfahrt und Wohnbauförderung	543.456.351	16,1%
Gesundheit	335.143.566	9,9%
Straßen- und Wasserbau, Verkehr	192.491.517	5,7%
Wirtschaftsförderung	22.819.770	0,7%
Dienstleistungen	761.591.963	22,6%
Finanzwirtschaft	408.600.050	12,1%
Gesamtergebnis	3.371.699.820	

Grafik 3: Aufteilung der ordentlichen Ausgaben des Jahres 2014 auf die einzelnen Gruppen

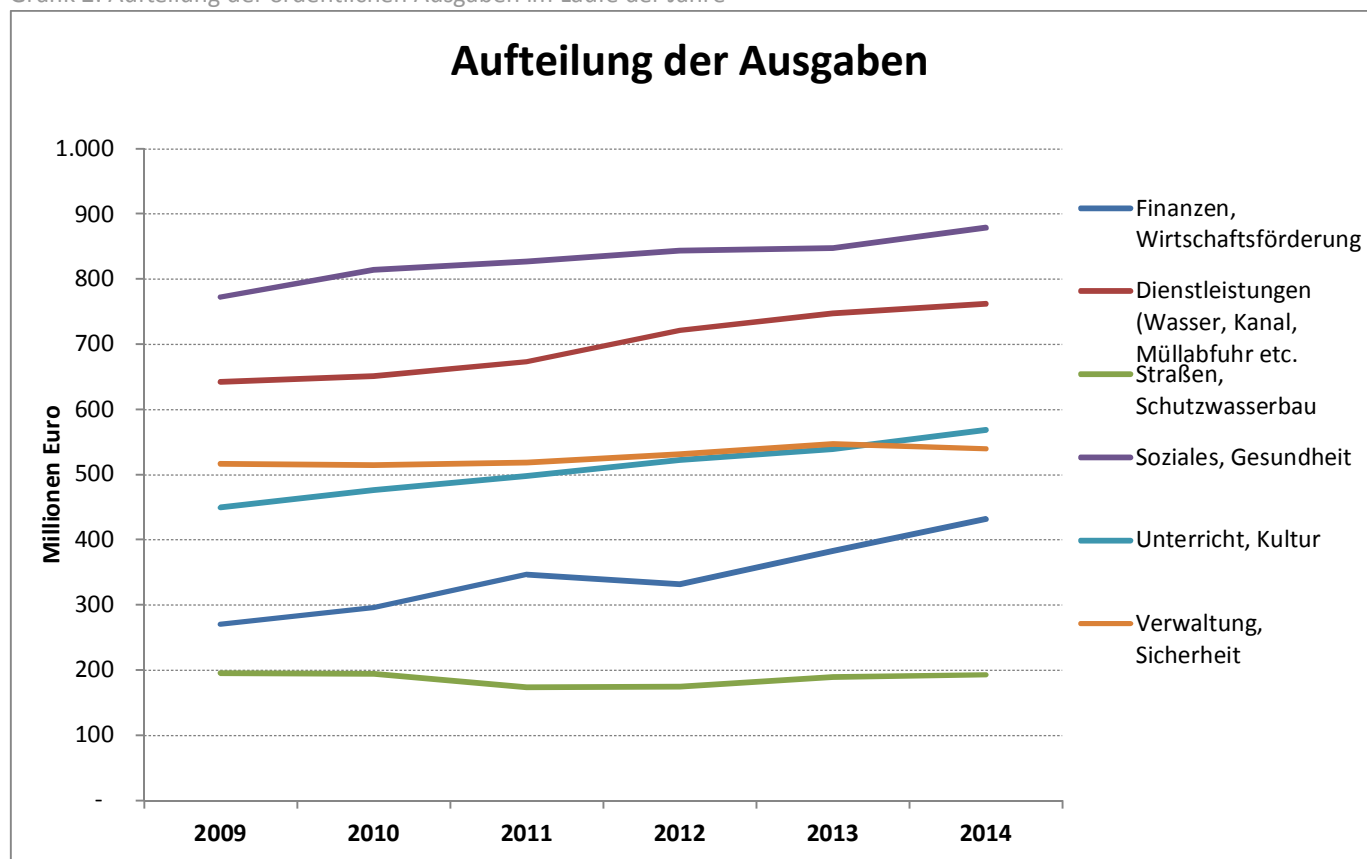

Tabelle 4: Aufteilung pro Kopf nach den Größenklassen je Jahr

Größenklasse	2009	2010	2011	2012	2013	2014
bis 1.000 Einw.	1.692	2.028	2.044	2.029	2.061	2.072
1.000 bis 2.000 Einw.	1.648	1.786	1.823	1.819	1.892	1.891
2.000 bis 3.000 Einw.	1.600	1.723	1.770	1.813	1.847	1.894
3.000 bis 4.000 Einw.	1.755	1.762	1.825	1.886	1.970	2.001
4.000 bis 5.000 Einw.	1.801	1.940	1.993	2.098	2.248	2.122
5.000 bis 7.500 Einw.	1.993	1.891	1.990	2.015	1.918	2.192
7.500 bis 10.000 Einw.	1.957	1.957	2.022	2.065	2.120	2.160
10.000 bis 20.000 Einw.	2.328	2.435	2.507	2.593	2.678	2.760
20.000 bis 100.000 Einw.	2.708	2.677	2.741	2.887	2.939	3.023
über 100.000 Einw.	2.633	2.775	2.874	2.971	3.228	3.529
OÖ. Durchschnitt	2.019	2.089	2.152	2.212	2.300	2.376

Tabelle 4: Aufteilung prozentuell nach den Größenklassen je Jahr

Größenklasse	2009	2010	2011	2012	2013	2014
bis 1.000 Einw.	4,1%	4,3%	4,3%	4,2%	4,1%	4,0%
1.000 bis 2.000 Einw.	13,2%	13,5%	13,4%	12,9%	12,8%	12,4%
2.000 bis 3.000 Einw.	13,1%	13,2%	12,8%	13,0%	12,6%	12,5%
3.000 bis 4.000 Einw.	7,9%	8,0%	8,5%	8,1%	8,1%	7,9%
4.000 bis 5.000 Einw.	7,8%	7,8%	7,8%	8,6%	8,4%	7,7%
5.000 bis 7.500 Einw.	9,2%	9,0%	9,4%	8,4%	8,3%	9,2%
7.500 bis 10.000 Einw.	4,5%	4,5%	4,1%	4,5%	4,5%	4,4%
10.000 bis 20.000 Einw.	9,0%	8,8%	8,7%	8,8%	8,7%	8,7%
20.000 bis 100.000 Einw.	13,4%	13,2%	13,1%	13,5%	13,2%	13,1%
über 100.000 Einw.	17,8%	17,8%	17,9%	18,0%	19,0%	20,1%
	100,0%	100,0%	100,0%	100,0%	100,0%	100,0%

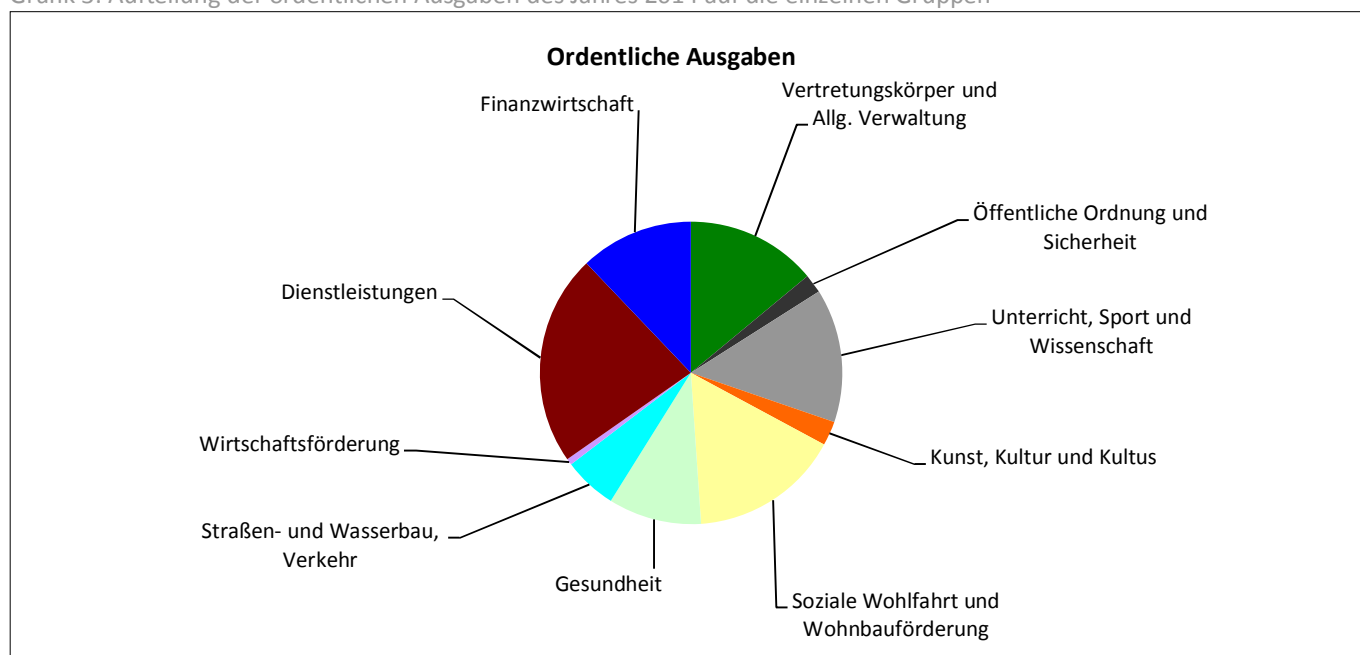
Ordentliche Einnahmen:

In den Ordentlichen Einnahmen wurden alle Abwicklungs-Buchungen der Posten 965 – 968 abgezogen.

Tabelle 6: Ordentliche Einnahmen im Verlauf der Jahre

	2009	2010	2011	2012	2013	2014
Ordentliche Einnahmen	2.779.908.059	2.862.299.104	2.989.566.422	3.107.709.210	3.206.523.731	3.312.195.061

Grafik 4: Ordentliche Einnahmen im Verlauf der Jahre



Tabelle 7: Aufteilung der ordentlichen Einnahmen des Jahres 2014 auf die einzelnen Gruppen

	Ordentliche Einnahmen	Prozentuelle Aufteilung
Vertretungskörper und Allg. Verwaltung	64.140.831	1,9%
Öffentliche Ordnung und Sicherheit	6.075.167	0,2%
Unterricht, Sport und Wissenschaft	157.849.530	4,8%
Kunst, Kultur und Kultus	17.037.611	0,5%
Soziale Wohlfahrt und Wohnbauförderung	103.276.368	3,1%
Gesundheit	34.368.663	1,0%
Straßen- und Wasserbau, Verkehr	94.417.517	2,9%
Wirtschaftsförderung	1.811.442	0,1%
Dienstleistungen	673.620.547	20,3%
Finanzwirtschaft	2.159.597.385	65,2%
Gesamtergebnis	3.312.195.061	

Grafik 5: Aufteilung der ordentlichen Einnahmen des Jahres 2014 auf die einzelnen Gruppen

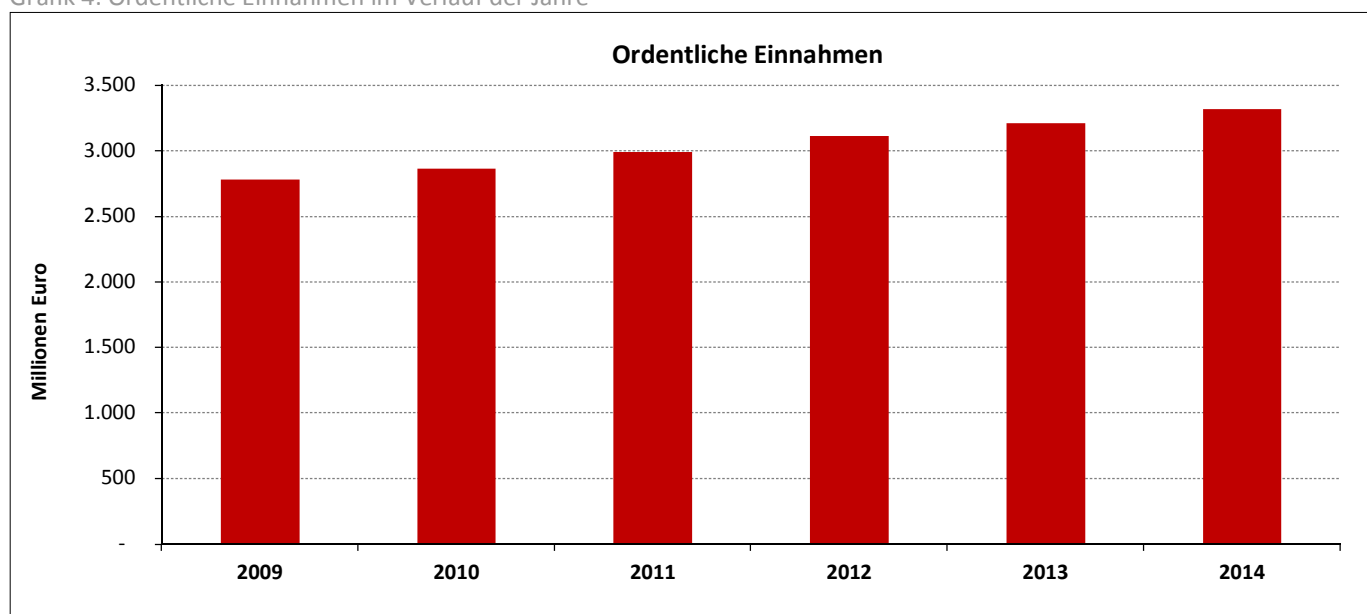

Tabelle 8: Aufteilung pro Kopf nach den Größenklassen je Jahr

Größenklasse	2009	2010	2011	2012	2013	2014
bis 1.000 Einw.	1.677	1.799	1.907	1.897	1.946	1.998
1.000 bis 2.000 Einw.	1.574	1.650	1.753	1.772	1.860	1.879
2.000 bis 3.000 Einw.	1.609	1.659	1.754	1.813	1.857	1.919
3.000 bis 4.000 Einw.	1.660	1.719	1.814	1.886	1.973	2.011
4.000 bis 5.000 Einw.	1.814	1.865	1.959	2.089	2.246	2.123
5.000 bis 7.500 Einw.	1.848	1.869	2.007	2.029	1.934	2.219
7.500 bis 10.000 Einw.	1.857	1.922	2.036	2.078	2.138	2.189
10.000 bis 20.000 Einw.	2.393	2.391	2.494	2.589	2.671	2.754
20.000 bis 100.000 Einw.	2.641	2.688	2.732	2.901	2.945	3.038
über 100.000 Einw.	2.675	2.775	2.806	2.971	3.036	3.181
OÖ. Durchschnitt	1.972	2.031	2.119	2.201	2.268	2.334

Tabelle 9: Aufteilung prozentuell nach den Größenklassen je Jahr

Größenklasse	2009	2010	2011	2012	2013	2014
bis 1.000 Einw.	3,7%	3,9%	4,1%	4,0%	4,0%	3,9%
1.000 bis 2.000 Einw.	12,6%	12,8%	13,0%	12,6%	12,8%	12,5%
2.000 bis 3.000 Einw.	13,0%	13,0%	12,9%	13,0%	12,9%	12,9%
3.000 bis 4.000 Einw.	8,0%	8,0%	8,5%	8,1%	8,2%	8,1%
4.000 bis 5.000 Einw.	7,7%	7,7%	7,8%	8,6%	8,6%	7,8%
5.000 bis 7.500 Einw.	9,3%	9,2%	9,6%	8,5%	8,5%	9,5%
7.500 bis 10.000 Einw.	4,6%	4,6%	4,2%	4,6%	4,6%	4,6%
10.000 bis 20.000 Einw.	9,1%	8,9%	8,8%	8,8%	8,8%	8,8%
20.000 bis 100.000 Einw.	13,8%	13,6%	13,3%	13,6%	13,5%	13,4%
über 100.000 Einw.	18,2%	18,3%	17,7%	18,1%	18,2%	18,4%
	100,0%	100,0%	100,0%	100,0%	100,0%	100,0%

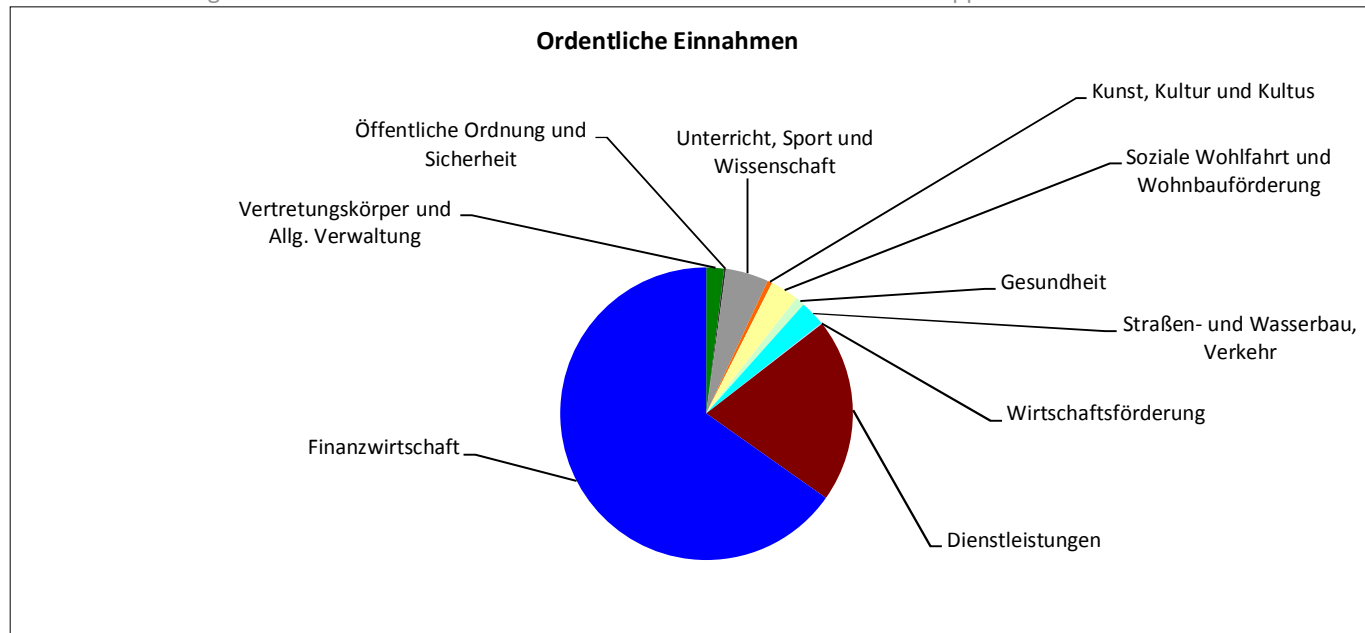
Außerordentliche Ausgaben:

In den Außerordentlichen Ausgaben wurden alle Abwicklungs-Buchungen der Posten 965 – 968 abgezogen.

Tabelle 10: Außerordentliche Ausgaben im Verlauf der Jahre

	2009	2010	2011	2012	2013	2014
Außerordentliche Ausgaben	1.036.493.982	869.509.130	762.179.052	898.172.793	797.883.686	874.163.339

Grafik 6: Außerordentliche Ausgaben im Verlauf der Jahre



Tabelle 11: Aufteilung der außerordentlichen Ausgaben des Jahres 2014 auf die einzelnen Gruppen

	Außer- ordentliche Ausgaben	Prozentuelle Aufteilung
Vertretungskörper und Allg. Verwaltung	36.905.270	4,2%
Öffentliche Ordnung und Sicherheit	45.931.061	5,3%
Unterricht, Sport und Wissenschaft	177.753.578	20,3%
Kunst, Kultur und Kultus	38.325.018	4,4%
Soziale Wohlfahrt und Wohnbauförderung	6.814.213	0,8%
Gesundheit	5.995.259	0,7%
Straßen- und Wasserbau, Verkehr	169.511.355	19,4%
Wirtschaftsförderung	14.777.439	1,7%
Dienstleistungen	335.860.012	38,4%
Finanzwirtschaft	42.290.133	4,8%
Gesamtergebnis	874.163.339	

Grafik 7: Aufteilung der außerordentlichen Ausgaben des Jahres 2014 auf die einzelnen Gruppen

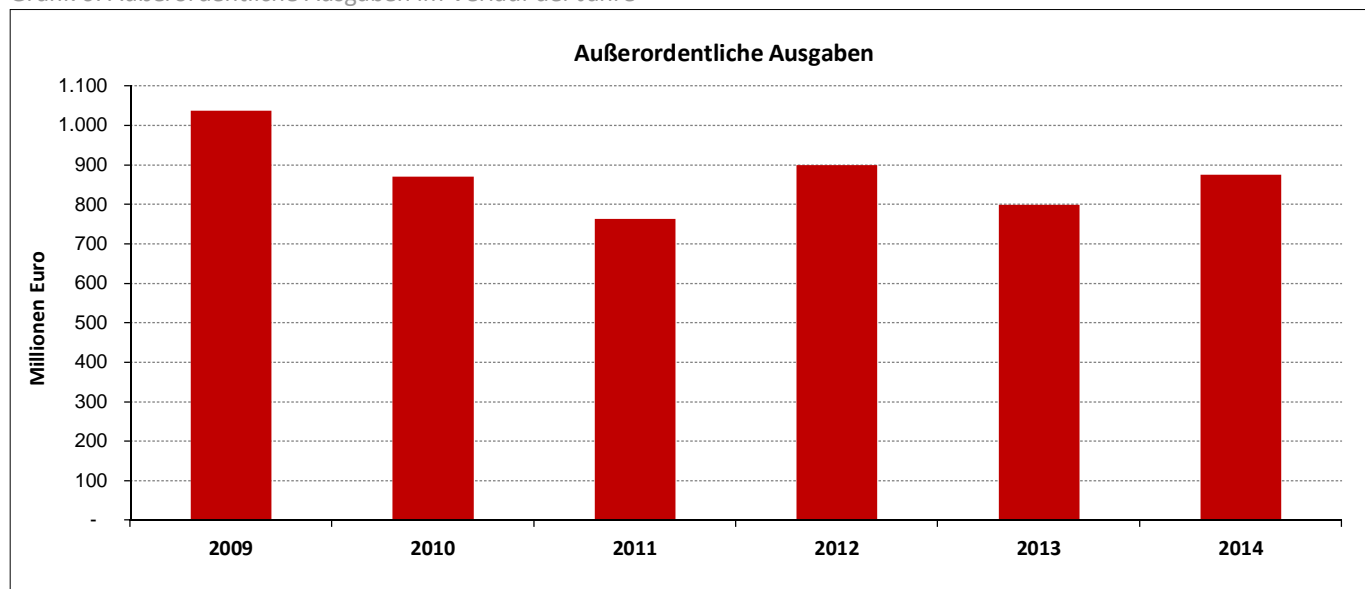

Tabelle 12: Aufteilung pro Kopf nach den Größenklassen je Jahr

Größenklasse	2009	2010	2011	2012	2013	2014
bis 1.000 Einw.	876	876	785	760	769	809
1.000 bis 2.000 Einw.	740	740	627	654	675	728
2.000 bis 3.000 Einw.	678	678	562	564	579	653
3.000 bis 4.000 Einw.	633	633	483	518	608	657
4.000 bis 5.000 Einw.	572	572	535	523	539	539
5.000 bis 7.500 Einw.	487	487	476	454	408	538
7.500 bis 10.000 Einw.	390	390	302	407	432	517
10.000 bis 20.000 Einw.	688	688	519	629	473	501
20.000 bis 100.000 Einw.	419	419	358	493	208	335
über 100.000 Einw.	621	621	654	1.140	807	771
OÖ. Durchschnitt	617	617	540	636	564	616

Tabelle 13: Aufteilung prozentuell nach den Größenklassen je Jahr

Größenklasse	2009	2010	2011	2012	2013	2014
bis 1.000 Einw.	6,1%	6,2%	6,6%	5,5%	6,3%	6,0%
1.000 bis 2.000 Einw.	17,7%	19,0%	18,3%	16,1%	18,7%	18,4%
2.000 bis 3.000 Einw.	16,1%	17,6%	16,2%	14,0%	16,1%	16,6%
3.000 bis 4.000 Einw.	8,2%	9,7%	8,9%	7,7%	10,2%	10,1%
4.000 bis 5.000 Einw.	6,7%	7,7%	8,3%	7,4%	8,2%	7,5%
5.000 bis 7.500 Einw.	7,7%	7,9%	8,9%	6,6%	7,2%	8,7%
7.500 bis 10.000 Einw.	4,1%	3,1%	2,4%	3,1%	3,7%	4,1%
10.000 bis 20.000 Einw.	7,6%	8,4%	7,2%	7,4%	6,3%	6,1%
20.000 bis 100.000 Einw.	4,9%	7,0%	6,8%	8,0%	3,8%	5,6%
über 100.000 Einw.	20,9%	13,5%	16,2%	24,0%	19,4%	16,9%
	100,0%	100,0%	100,0%	100,0%	100,0%	100,0%

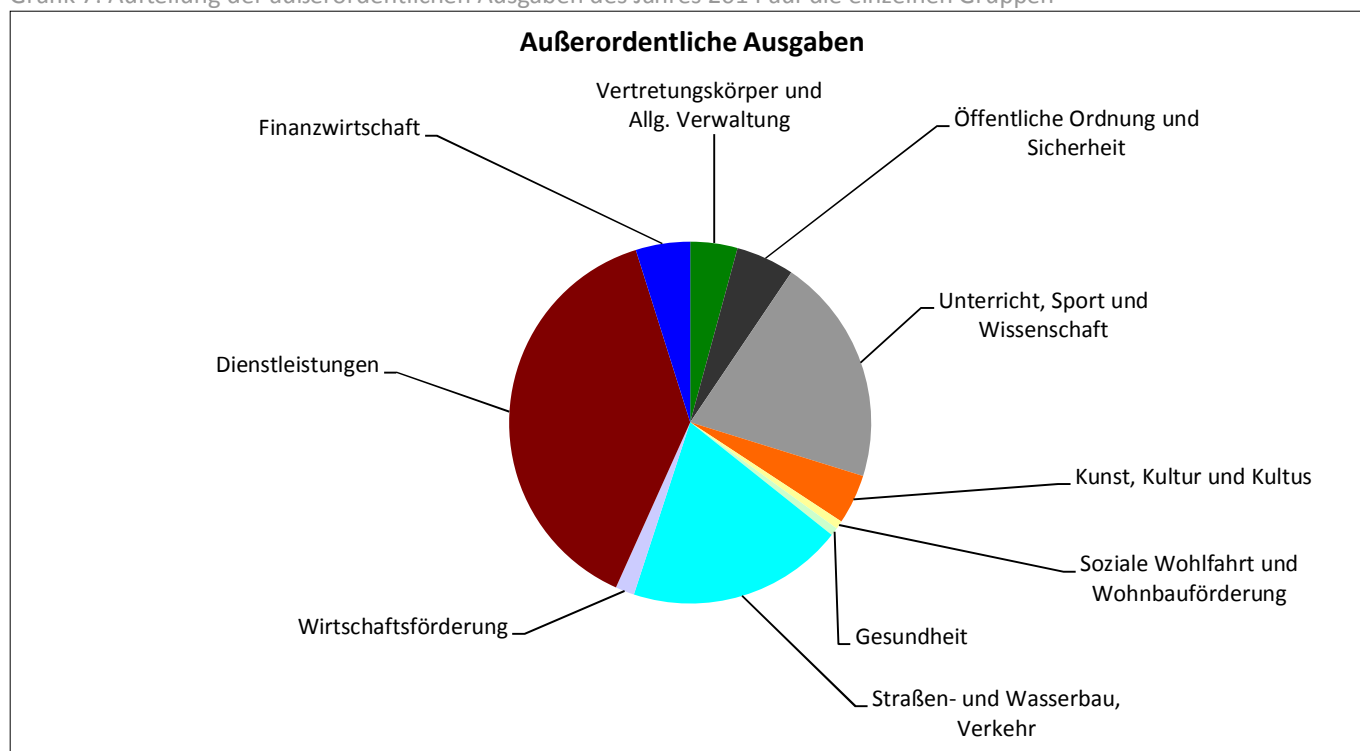
Außerordentliche Einnahmen:

In den Außerordentlichen Einnahmen wurden alle Abwicklungs-Buchungen der Posten 965 – 968 abgezogen.

Tabelle 14: Außerordentliche Einnahmen im Verlauf der Jahre

	2009	2010	2011	2012	2013	2014
Außerordentliche Einnah	946.058.348	826.300.164	738.938.912	865.267.373	784.361.860	853.269.417

Grafik 8: Außerordentliche Einnahmen im Verlauf der Jahre



Tabelle 15: Aufteilung der außerordentlichen Einnahmen des Jahres 2014 auf die einzelnen Gruppen

	Außer- ordentliche Einnahmen	Prozentuelle Aufteilung
Vertretungskörper und Allg. Verwaltung	39.865.023	4,7%
Öffentliche Ordnung und Sicherheit	43.518.985	5,1%
Unterricht, Sport und Wissenschaft	166.545.612	19,5%
Kunst, Kultur und Kultus	36.853.459	4,3%
Soziale Wohlfahrt und Wohnbauförderung	7.078.526	0,8%
Gesundheit	5.866.543	0,7%
Straßen- und Wasserbau, Verkehr	157.727.495	18,5%
Wirtschaftsförderung	14.297.443	1,7%
Dienstleistungen	333.525.958	39,1%
Finanzwirtschaft	47.990.372	5,6%
Gesamtergebnis	853.269.417	

Grafik 9: Aufteilung der außerordentlichen Einnahmen des Jahres 2014 auf die einzelnen Gruppen

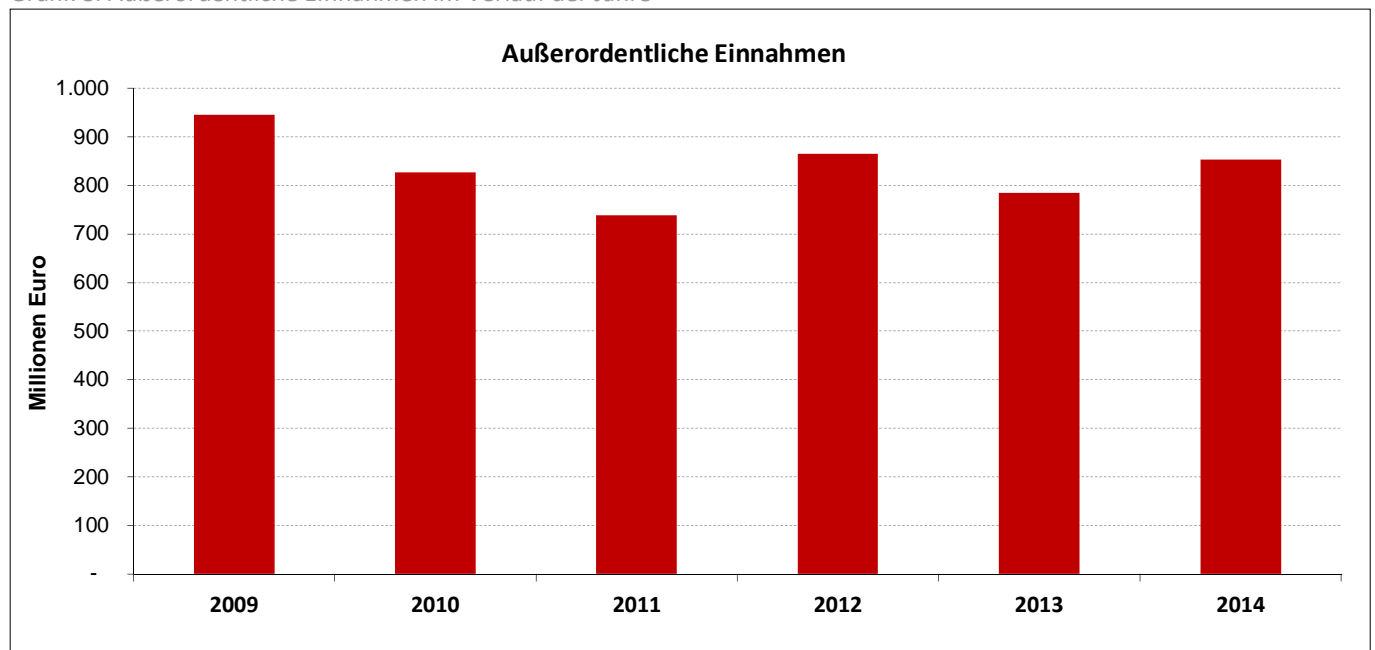

Tabelle 16: Aufteilung pro Kopf nach den Größenklassen je Jahr

Größenklasse	2009	2010	2011	2012	2013	2014
bis 1.000 Einw.	1.000	883	826	767	764	814
1.000 bis 2.000 Einw.	770	730	621	636	646	690
2.000 bis 3.000 Einw.	650	622	532	529	564	621
3.000 bis 4.000 Einw.	577	589	454	486	599	653
4.000 bis 5.000 Einw.	513	507	495	489	510	514
5.000 bis 7.500 Einw.	458	477	446	424	414	513
7.500 bis 10.000 Einw.	532	356	300	387	462	537
10.000 bis 20.000 Einw.	603	603	478	560	457	503
20.000 bis 100.000 Einw.	332	402	355	492	208	333
über 100.000 Einw.	1.146	621	654	1.140	807	771
OÖ. Durchschnitt	671	586	524	613	555	601

Tabelle 17: Aufteilung prozentuell nach den Größenklassen je Jahr

Größenklasse	2009	2010	2011	2012	2013	2014
bis 1.000 Einw.	6,5%	6,6%	7,1%	5,8%	6,4%	6,2%
1.000 bis 2.000 Einw.	18,1%	19,7%	18,7%	16,3%	18,2%	17,8%
2.000 bis 3.000 Einw.	15,5%	16,9%	15,9%	13,6%	16,0%	16,2%
3.000 bis 4.000 Einw.	8,1%	9,5%	8,6%	7,5%	10,2%	10,2%
4.000 bis 5.000 Einw.	6,4%	7,2%	8,0%	7,2%	7,9%	7,4%
5.000 bis 7.500 Einw.	6,8%	8,1%	8,6%	6,4%	7,5%	8,5%
7.500 bis 10.000 Einw.	3,8%	2,9%	2,5%	3,1%	4,1%	4,3%
10.000 bis 20.000 Einw.	6,8%	7,8%	6,9%	6,8%	6,2%	6,3%
20.000 bis 100.000 Einw.	5,1%	7,0%	7,0%	8,3%	3,9%	5,7%
über 100.000 Einw.	22,9%	14,2%	16,7%	24,9%	19,7%	17,3%
	100,0%	100,0%	100,0%	100,0%	100,0%	100,0%

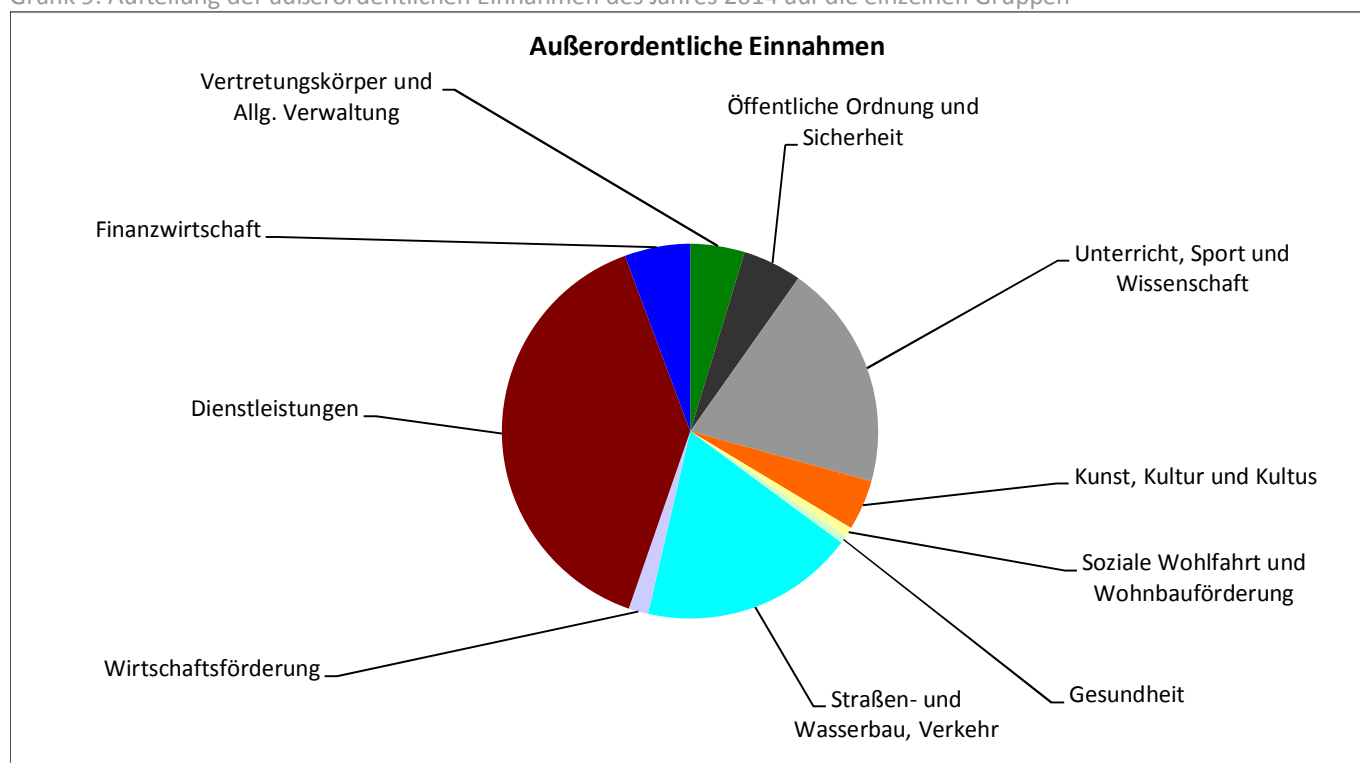
Ordentlicher Saldo:

Im Ordentlichen Saldo (Einnahmen minus Ausgaben) wurden alle Abwicklungs-Buchungen der Posten 965 – 968 abgezogen.

Tabelle 18: Ordentlicher Saldo im Verlauf der Jahre

	2009	2010	2011	2012	2013	2014
Überschuss	8.294.469	9.151.158	12.842.380	17.505.961	18.036.610	23.265.746
Abgang	-74.220.411	-91.125.621	-58.963.090	-33.353.083	-63.491.300	-82.770.505
Ordentlicher Saldo	-65.925.942	-81.974.463	-46.120.711	-15.847.122	-45.454.690	-59.504.759

Grafik 10: Ordentlicher Saldo im Verlauf der Jahre



Tabelle 18: Aufteilung des ordentlichen Saldos des Jahres 2014 auf die einzelnen Gruppen

	Ordentlicher Saldo	Verhältnis Einnahmen-Ausgaben	Ordentliche Ausgaben	Ordentliche Einnahmen
Vertretungskörper und Allg. Verwaltung	-406.726.511	13,6%	470.867.342	64.140.831
Öffentliche Ordnung und Sicherheit	-62.288.797	8,9%	68.363.964	6.075.167
Unterricht, Erziehung, Sport und Wissenschaft	-324.593.777	32,7%	482.443.307	157.849.530
Kunst, Kultur und Kultus	-68.884.378	19,8%	85.921.989	17.037.611
Soziale Wohlfahrt und Wohnbauförderung	-440.179.983	19,0%	543.456.351	103.276.368
Gesundheit	-300.774.902	10,3%	335.143.566	34.368.663
Straßen- und Wasserbau, Verkehr	-98.074.001	49,1%	192.491.517	94.417.517
Wirtschaftsförderung	-21.008.328	7,9%	22.819.770	1.811.442
Dienstleistungen	-87.971.416	88,4%	761.591.963	673.620.547
Finanzwirtschaft	1.750.997.335	528,5%	408.600.050	2.159.597.385
Gesamtergebnis	-59.504.759	98,2%	3.371.699.820	3.312.195.061

Schulden:

Tabelle 19: Schuldenstand mit Ende des Jahres im Verlauf der Jahre

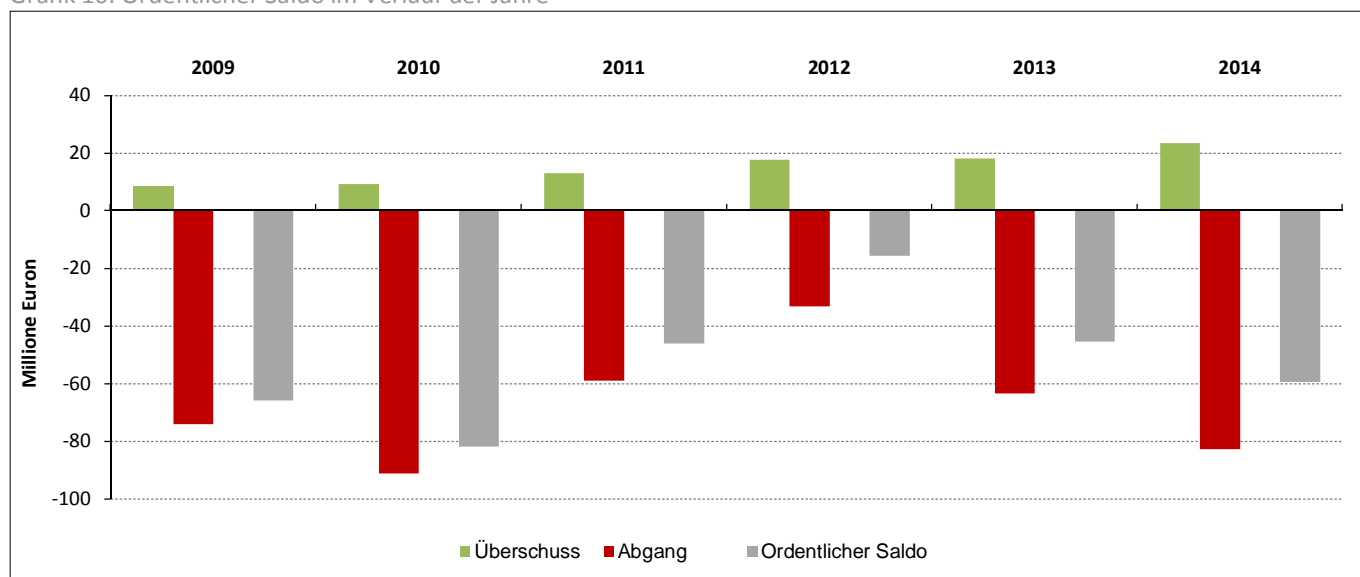
	2009	2010	2011	2012	2013	2014
Schuldenstand	2.560.663.268	2.730.826.758	2.806.593.144	2.740.424.667	2.673.657.074	2.612.890.094

Grafik 11: Schuldenstand mit Ende des Jahres im Verlauf der Jahre



Tabelle 20: Nettoschuldendienst im Verlauf der Jahre

	2009	2010	2011	2012	2013	2014
Nettoschuldendienst	155.925.094	140.531.346	161.867.874	307.211.354	236.613.364	245.299.001
davon: DA 1	59.280.317	65.512.526	73.380.699	181.220.234	125.552.384	171.908.472
DA 2	91.832.918	67.602.083	67.530.587	99.937.363	91.840.562	102.658.538

Grafik 12: Nettoschuldendienst im Verlauf der Jahre

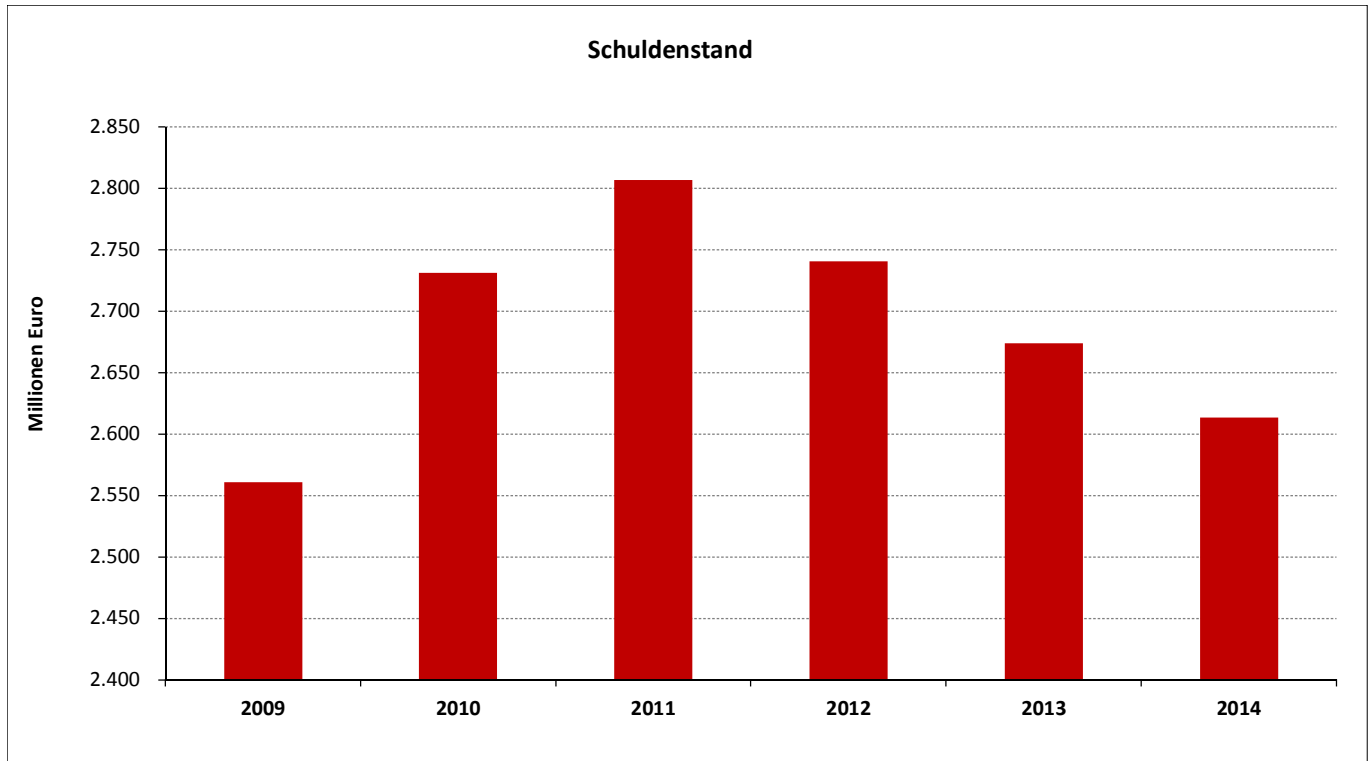
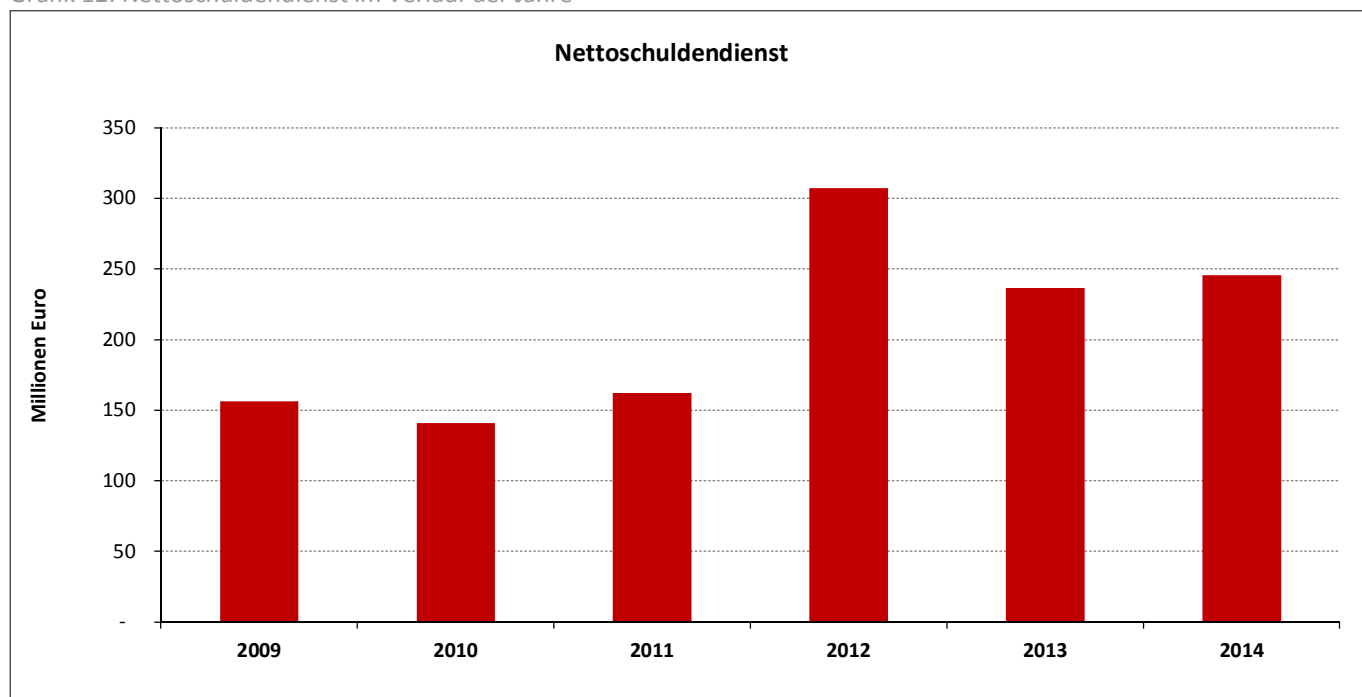

Grafik 13: Nettoschuldendienst nach Deckungsarten im Verlauf der Jahre



Tabelle 21: Verhältnis von Zinsen und Tilgungen im Verlauf der Jahre

	2009	2010	2011	2012	2013	2014
Zinsenzahlungen	56.951.873	36.723.599	42.960.145	41.095.538	33.682.722	39.292.378
Tilgungen	156.584.402	155.616.266	168.318.198	361.663.557	305.723.614	311.017.373
Verhältnis Zinsen Tilgung	27 : 73	19 : 81	20 : 80	10 : 90	10 : 90	11 : 89

Grafik 14: Verhältnis von Zinsen und Tilgungen im Verlauf der Jahre

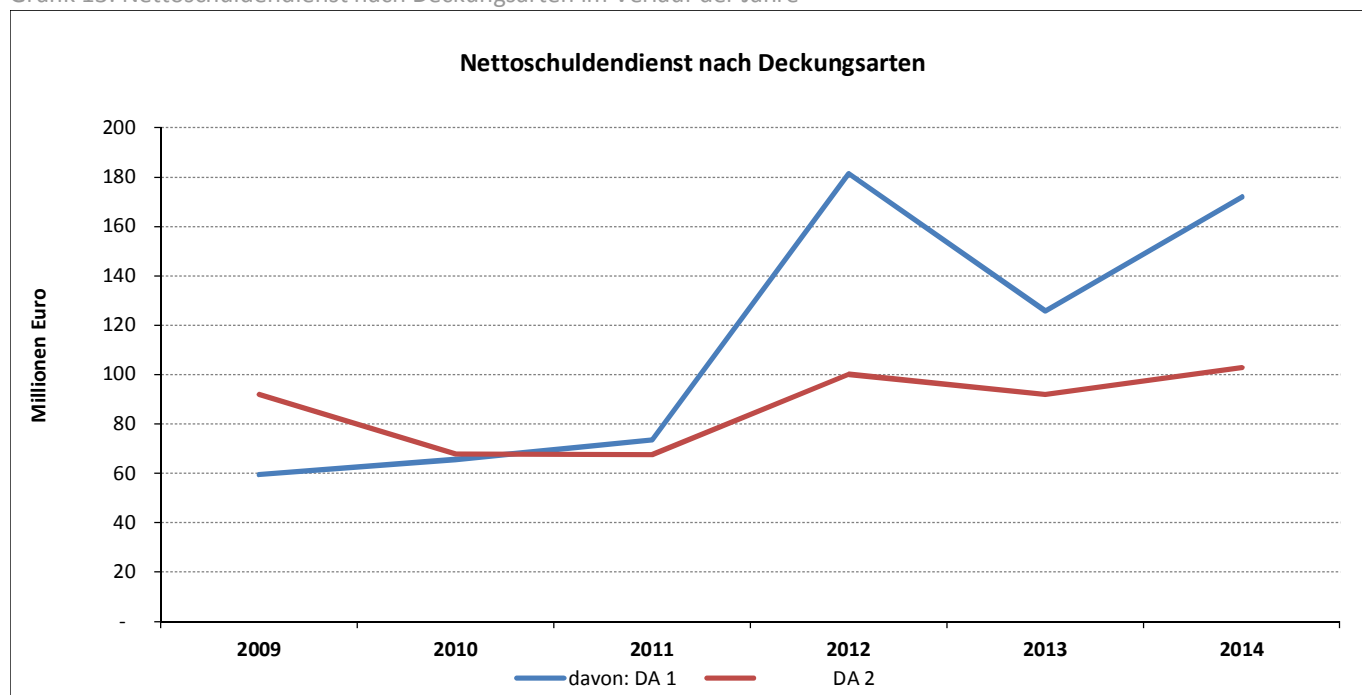

Tabelle 22: Aufteilung der Schulden nach Größenklassen im Verlauf der Jahre

Größenklasse	2009	2010	2011	2012	2013	2014
bis 1.000 Einw.	7,4%	7,0%	7,0%	7,0%	6,8%	6,5%
1.000 bis 2.000 Einw.	19,5%	19,2%	18,7%	18,1%	17,7%	17,3%
2.000 bis 3.000 Einw.	16,5%	15,9%	15,1%	15,0%	14,6%	14,3%
3.000 bis 4.000 Einw.	9,2%	9,0%	9,2%	8,3%	8,3%	7,9%
4.000 bis 5.000 Einw.	7,4%	7,1%	6,9%	7,3%	7,1%	6,7%
5.000 bis 7.500 Einw.	7,8%	7,7%	7,5%	6,4%	6,1%	6,8%
7.500 bis 10.000 Einw.	4,5%	4,3%	3,6%	3,9%	3,8%	3,7%
10.000 bis 20.000 Einw.	5,3%	5,2%	5,0%	4,8%	4,7%	4,8%
20.000 bis 100.000 Einw.	4,0%	4,4%	5,1%	4,9%	5,0%	5,2%
über 100.000 Einw.	18,5%	20,3%	21,9%	24,3%	25,8%	26,8%
	100,0%	100,0%	100,0%	100,0%	100,0%	100,0%

Tabelle 23: Aufteilung der Schulden nach Deckungsarten im Verlauf der Jahre

Deckungsart	2009	2010	2011	2012	2013	2014
Deckungsart 1	24,3%	25,7%	27,3%	28,2%	29,7%	31,6%
Deckungsart 2	64,1%	63,1%	61,6%	62,7%	63,0%	62,7%
Deckungsart 3	9,2%	8,9%	9,0%	7,5%	6,0%	4,4%
Deckungsart 4	2,4%	2,2%	2,1%	1,5%	1,3%	1,3%
	100,0%	100,0%	100,0%	100,0%	100,0%	100,0%

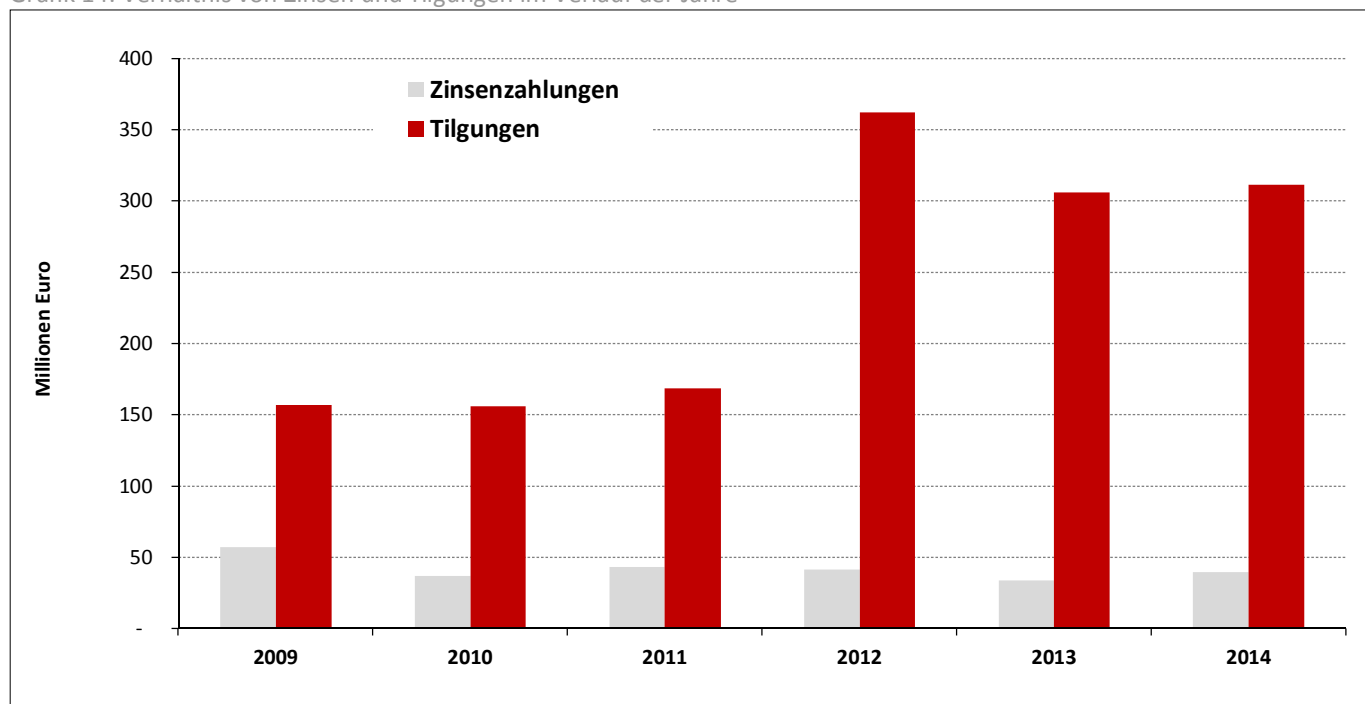
Grafik 15: Aufteilung der Schulden nach Deckungsarten im Jahr 2014



Tabelle 24: Haftungsstand im Verlauf der Jahre

	2009	2010	2011	2012	2013	2014
Haftungsstand	817.383.369	872.577.054	1.034.145.932	1.016.791.697	1.114.807.410	1.080.357.713

Grafik 16: Haftungsstand im Verlauf der Jahre

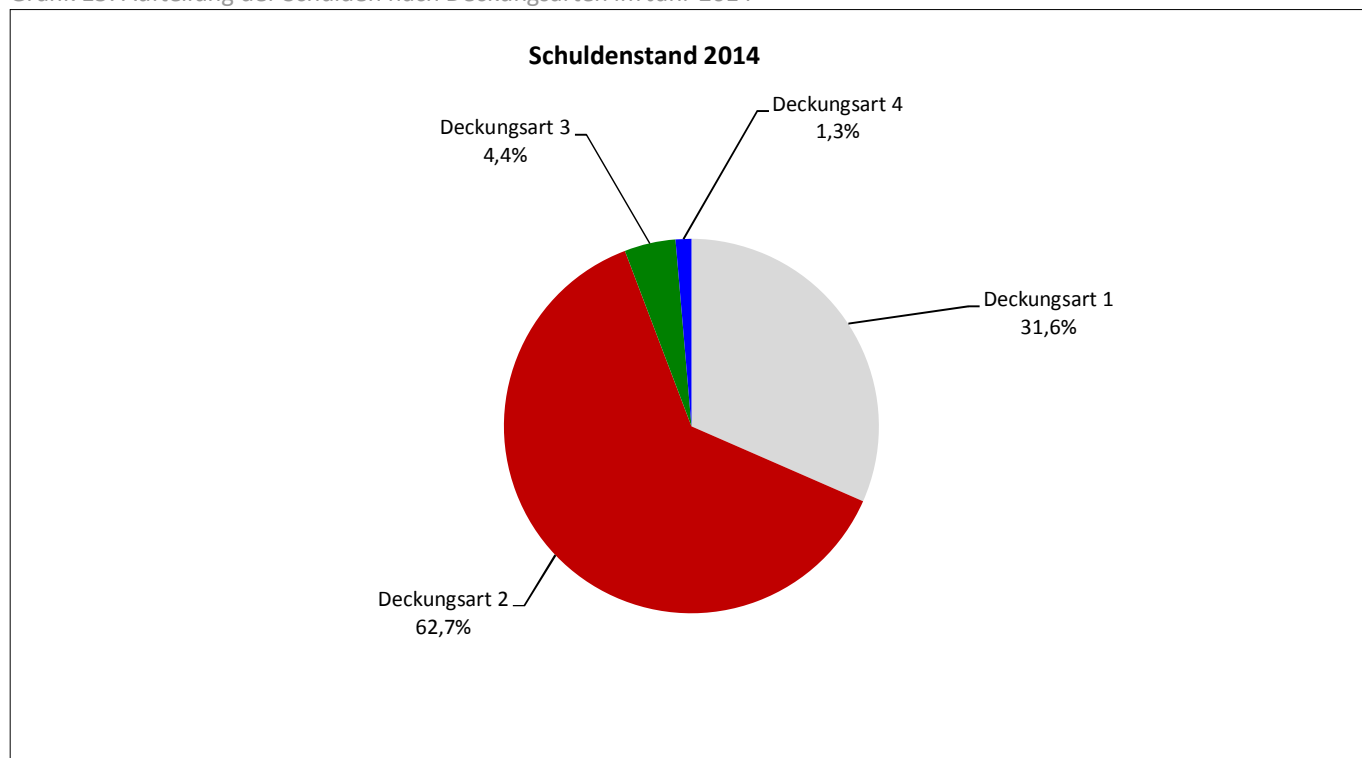
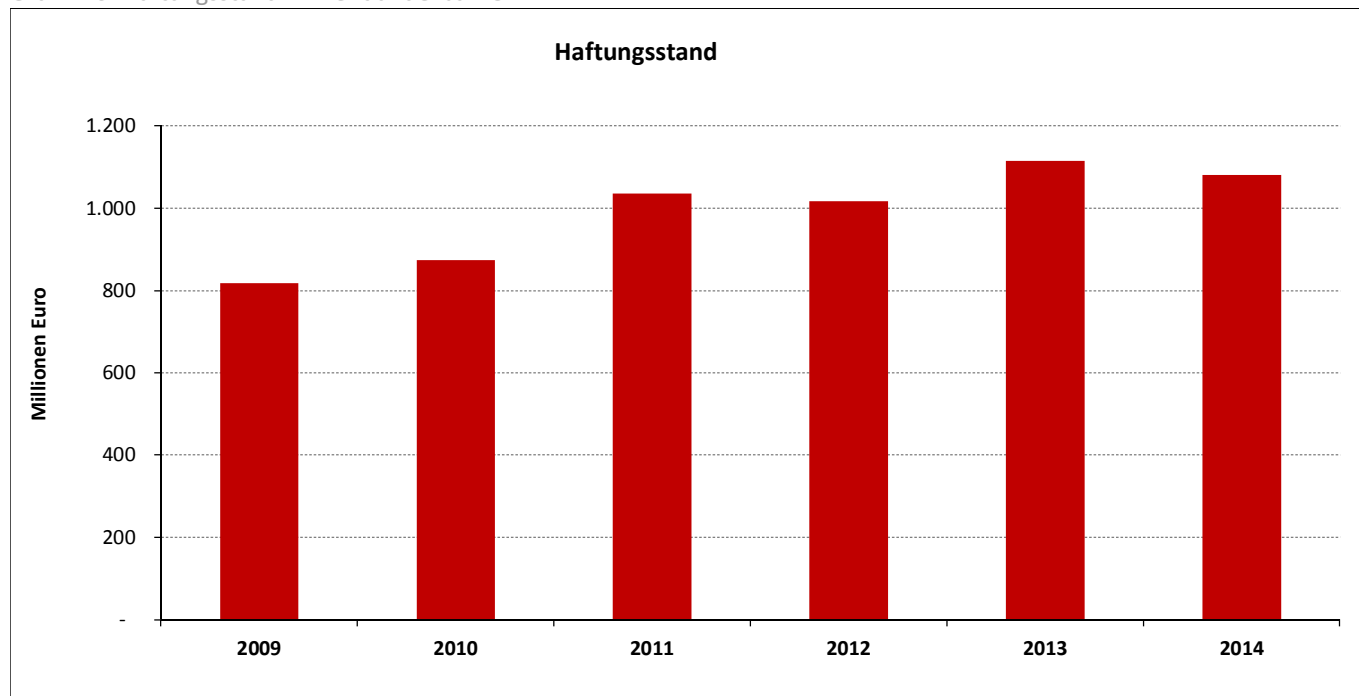

Die Obergrenze für die gesamten Haftungen alle oberösterreichischen Gemeinden liegt laut Haftungsobergrenzen-Verordnung bei 150% der Einnahmen in Abschnitt 92 (Steuern und Ertragsanteile) des zweitvorangegangenen Jahres

Für 2013 gilt daher: Abschnitt 92 des Jahre 2011 = 1.737.842.1208,74 €

Schwellenwert = 1.737.842.1208,74 € * 150% = 2.606.763180,54 €

- DA 1:** Schulden, deren Schuldendienst mehr als zur Hälfte aus allgemeinen Deckungsmitteln getragen wird.
- DA 2:** Schulden für die Einrichtungen der Gebietskörperschaft, bei denen jährlich ordentliche Einnahmen in der Höhe von mindestens 50% der ordentlichen Ausgaben erzielt werden.
- DA 3:** Schulden, die für andere Gebietskörperschaften aufgenommen worden sind und deren Schuldendienst mindestens zur Hälfte erstattet wird.
- DA 4:** Schulden, die für sonstige Rechtsträger (physische und juristische Personen) aufgenommen worden sind und deren Schuldendienst mindestens zur Hälfte erstattet wird.

Gemeindeeigene Steuern und Ertragsanteile:

Tabelle 25: Anteile an den gemeindeeigenen Steuereinnahmen im Verlauf der Jahre

Jahr	2009	2010	2011	2012	2013	2014
Gem.eig. Steuern	623.453.909	631.364.343	662.205.037	688.142.907	712.525.957	734.508.089
Ertragsanteile	1.035.882.951	1.024.345.488	1.131.607.036	1.176.082.406	1.225.753.731	1.265.094.981
Gebühren	281.285.698	292.593.719	305.478.813	322.432.419	331.033.602	340.025.702
Restl. Einnahmen	839.285.500	913.995.554	890.275.535	921.051.479	937.210.441	972.566.290
Gesamteinnahmen	2.779.908.059	2.862.299.104	2.989.566.422	3.107.709.210	3.206.523.731	3.312.195.061

Tabelle 26: Prozentuelle Anteile der gemeindeeigenen Steuereinnahmen im Verlauf der Jahre

Jahr	2009	2010	2011	2012	2013	2014
Gem.eig. Steuern	22,4%	22,1%	22,2%	22,1%	22,2%	22,2%
Ertragsanteile	37,3%	35,8%	37,9%	37,8%	38,2%	38,2%
Gebühren	10,1%	10,2%	10,2%	10,4%	10,3%	10,3%
Restl. Einnahmen	30,2%	31,9%	29,8%	29,6%	29,2%	29,4%
Gesamteinnahmen	100,0%	100,0%	100,0%	100,0%	100,0%	100,0%

Grafik 17: Gesamtes gemeindeeigene Steueraufkommen im Verlauf der Jahre

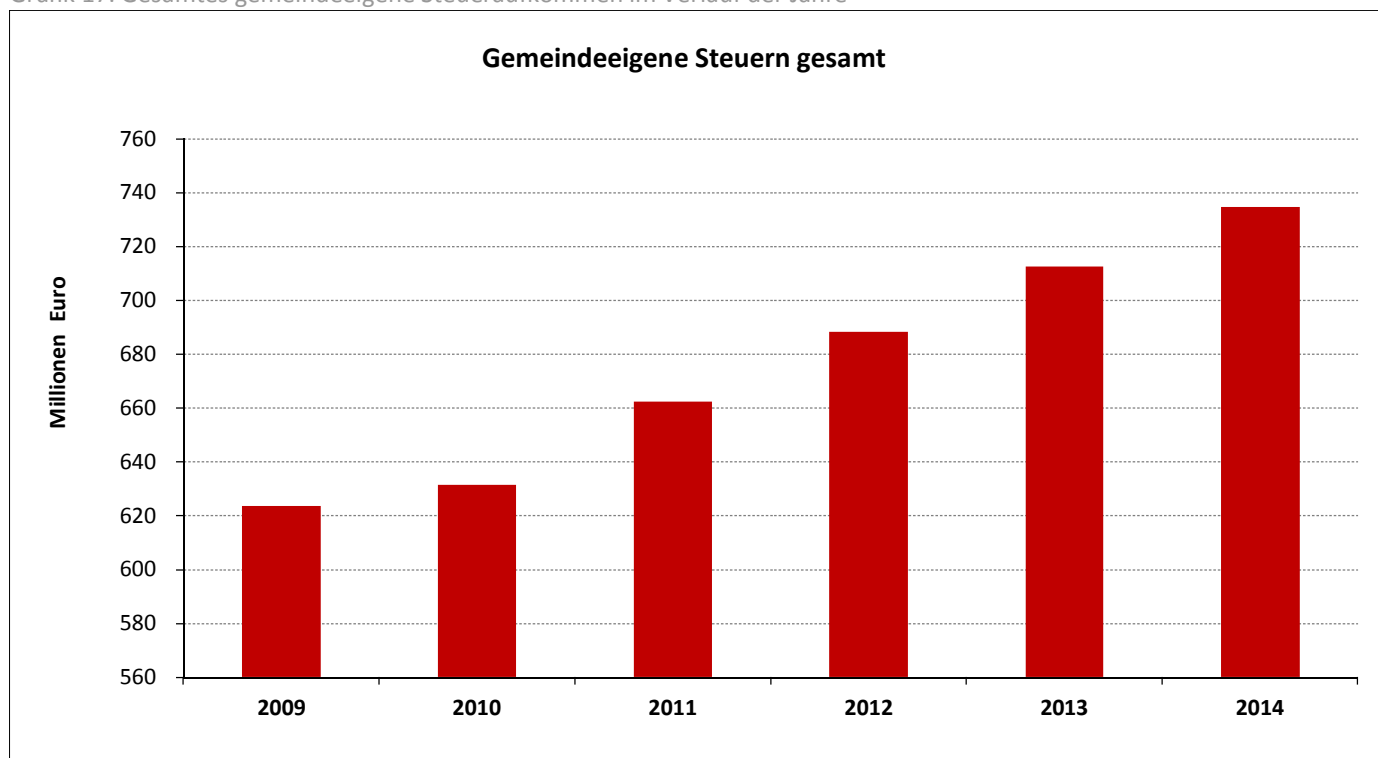

Grafik 18: Ertragsanteile im Verlauf der Jahre

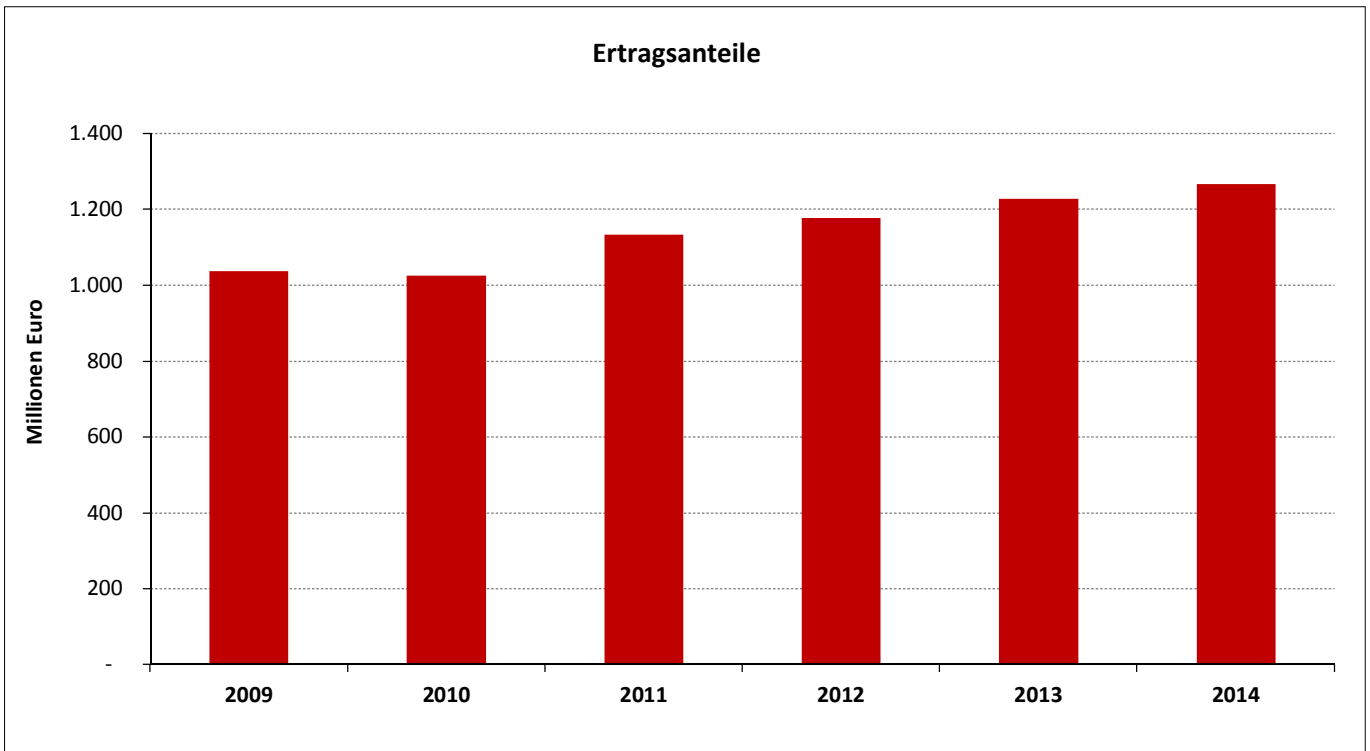

Grafik 19: Prozentuelle Aufteilung der Einnahmen



Tabelle 27: Einzelne Steuern im Verlauf der Jahre

Jahr	2009	2010	2011	2012	2013	2014
Grund A+B	104.153.272	107.997.572	109.405.545	111.564.379	113.680.813	117.132.529
Grund A	5.700.870	5.598.838	5.643.634	5.720.069	5.746.845	5.790.798
Grund B	98.452.402	102.398.734	103.761.910	105.844.311	107.933.967	111.341.732
Gewerbe	-5.072	57.040	5.460	10.850	2.959	1.855
Kommunal	415.990.786	421.393.081	448.725.573	474.185.294	491.021.727	507.597.806
Fremdenverkehr	3.100.902	3.778.795	4.084.026	4.284.834	4.480.144	5.186.393
Anzeigen	238	3.421	9.048	3.148	4.731	582
Getränke	-2.066.759	-101.994	-203.001	-31.300	-52.822	-121.739
Lustbarkeit	4.690.908	5.157.677	4.059.444	3.717.908	3.584.501	3.776.650
Hunde	1.438.816	1.526.450	1.636.004	1.735.843	1.823.087	1.942.392
Ankündigung	-3.737	466	1.689	649	604	632
Gebrauchsabgaben	10.990.280	11.053.739	11.319.324	11.607.769	11.480.892	11.880.513
Glücksspielabgabe			222.711	371.540	449.336	750.328
Erhaltungsabgabe		4.399.418	4.473.209	4.474.769	4.648.952	4.613.121
I-Beiträge	57.270.031	53.211.096	56.176.941	52.104.292	54.698.015	54.908.353
Verwaltung	6.459.784	6.833.615	6.372.017	7.594.784	6.824.229	6.739.916
Sonstige	21.528.060	20.453.387	15.917.049	16.518.148	19.878.789	20.098.756
Summe	623.547.509	635.763.761	662.205.037	688.142.907	712.525.957	734.508.088

Grafik 20: Grundsteuer A+B im Verlauf der Jahre

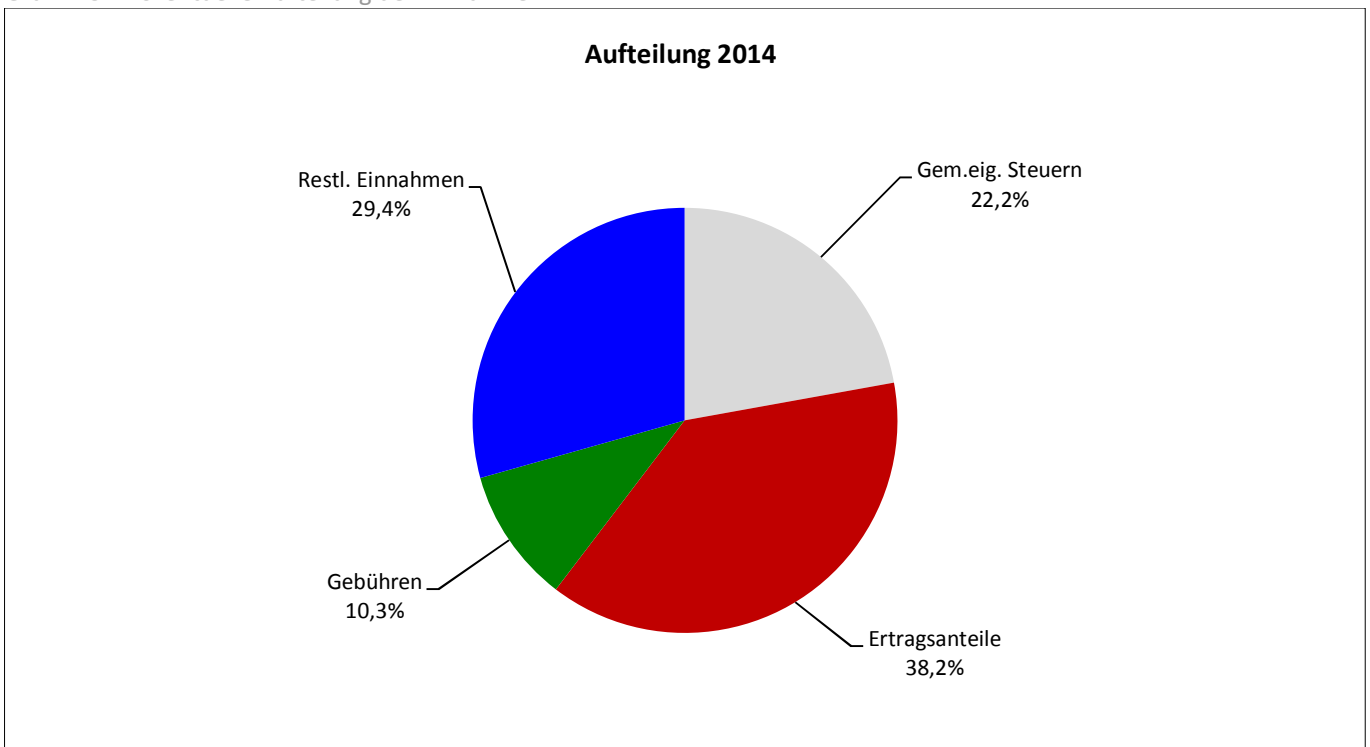
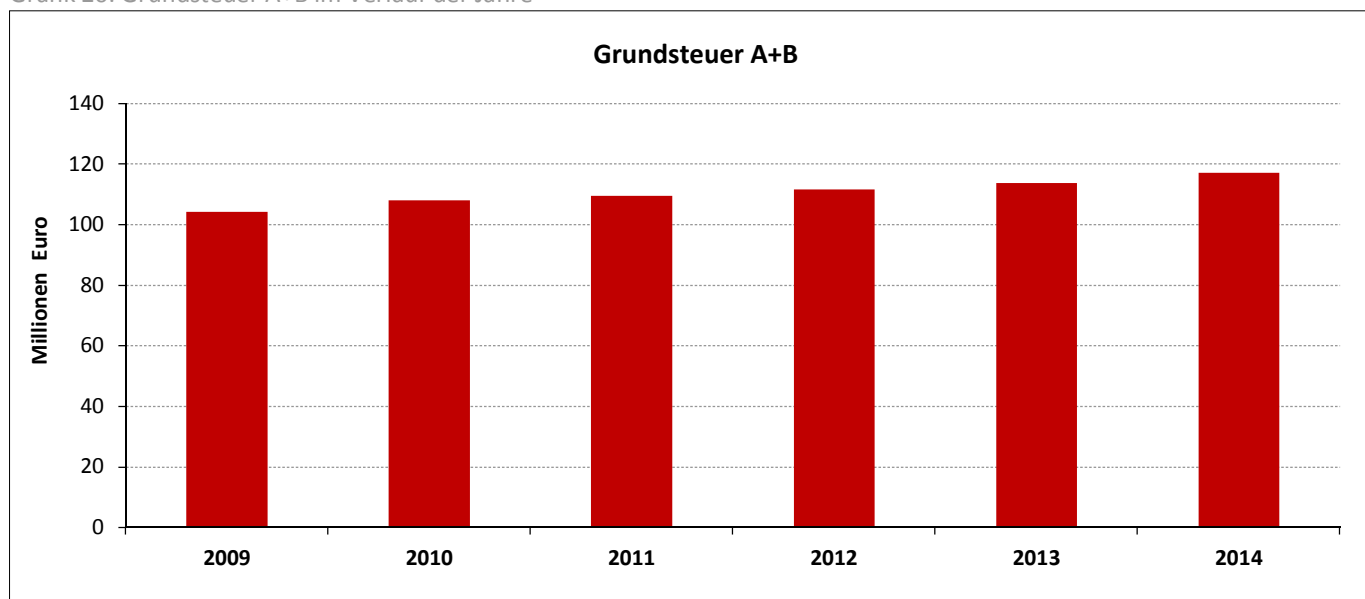

Grafik 21: Kommunalsteuer im Verlauf der Jahre

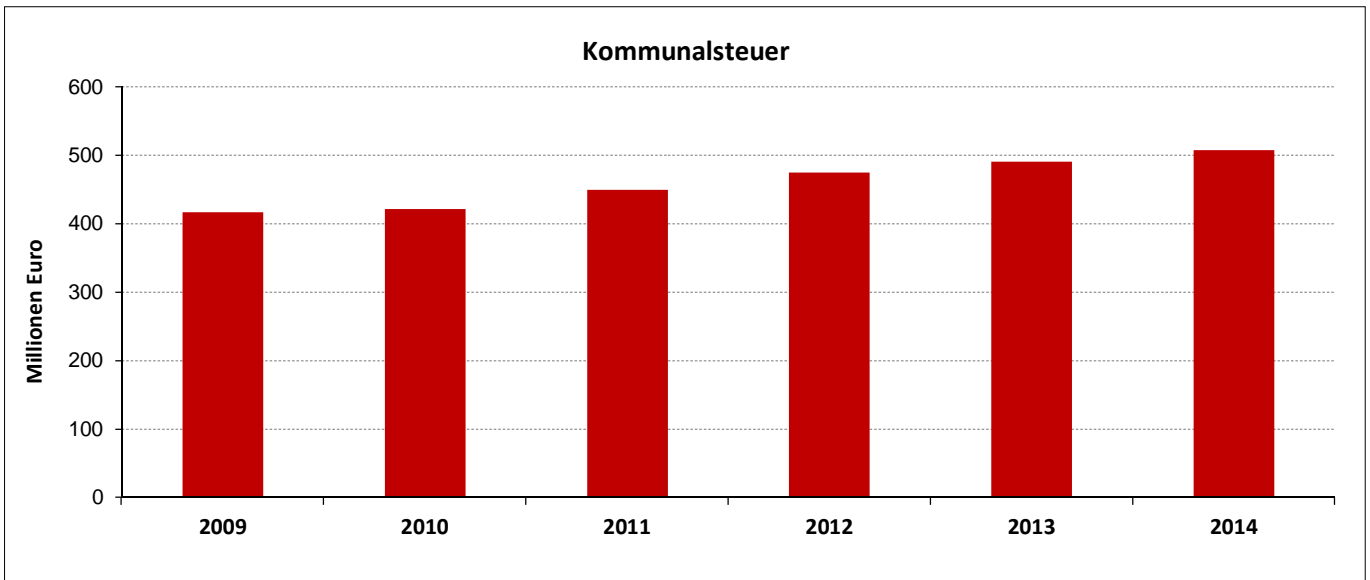

Grafik 22: Fremdenverkehrsabgabe im Verlauf der Jahre

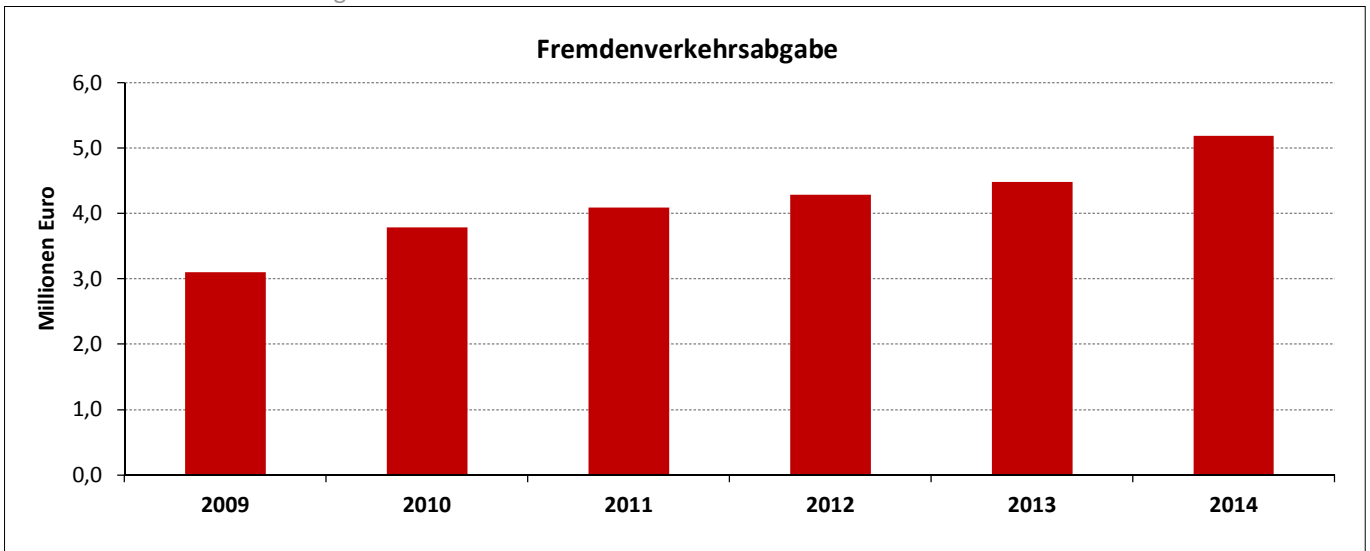

Grafik 23: Aufteilung der gemeindeeigenen Steuereinnahmen im Jahr 2014

Aufteilung der gemeindeeigenen Steuern 2014



Tabelle 28: Gemeindeeigene Steuereinnahmen je Größenklasse im Verlauf der Jahre

Größenklasse	2009	2010	2011	2012	2013	2014
bis 1.000 Einw.	13.714.221	13.568.917	15.339.325	15.549.616	16.829.429	17.397.347
1.000 bis 2.000 Einw.	62.221.400	63.711.093	66.312.247	69.565.540	72.652.285	74.549.064
2.000 bis 3.000 Einw.	71.897.216	71.628.427	72.378.788	77.800.405	80.166.719	82.235.752
3.000 bis 4.000 Einw.	39.944.300	41.348.043	46.087.603	44.535.272	46.875.610	48.200.072
4.000 bis 5.000 Einw.	40.800.417	41.597.746	43.846.886	52.803.847	54.637.827	48.933.780
5.000 bis 7.500 Einw.	66.810.385	66.039.266	74.751.938	67.851.028	70.080.196	81.851.291
7.500 bis 10.000 Einw.	26.959.124	27.481.149	25.537.112	29.039.590	30.092.333	31.002.367
10.000 bis 20.000 Einw.	59.956.764	61.345.806	63.441.332	65.754.521	67.535.105	70.181.911
20.000 bis 100.000 Ein	88.153.934	88.941.602	94.612.910	98.514.122	100.652.056	103.903.877
über 100.000 Einw.	152.996.148	155.702.294	159.896.897	166.728.965	173.004.397	176.252.627
Gesamtergebnis	623.453.909	631.364.343	662.205.037	688.142.907	712.525.957	734.508.089

Tabelle 29: Ertragsanteile je Größenklasse im Verlauf der Jahre

Größenklasse	2009	2010	2011	2012	2013	2014
bis 1.000 Einw.	39.572.563	39.293.359	45.588.933	48.216.560	49.596.155	52.116.327
1.000 bis 2.000 Einw.	142.391.471	141.339.357	158.229.609	163.655.912	172.827.513	174.238.073
2.000 bis 3.000 Einw.	143.969.292	142.772.119	156.542.397	164.953.363	170.446.242	175.845.728
3.000 bis 4.000 Einw.	85.437.352	84.684.242	100.076.020	98.705.476	103.110.459	105.708.346
4.000 bis 5.000 Einw.	75.878.135	75.209.843	85.019.212	94.513.688	98.644.197	96.648.889
5.000 bis 7.500 Einw.	88.594.201	87.696.507	100.374.995	95.192.256	98.919.711	109.455.952
7.500 bis 10.000 Einw.	44.403.649	43.893.631	43.524.370	50.911.834	52.843.393	54.491.475
10.000 bis 20.000 Einw.	80.973.386	79.857.186	86.011.405	89.110.271	92.661.643	95.335.277
20.000 bis 100.000 Einw.	138.852.720	136.409.542	148.013.334	154.597.784	160.826.645	166.656.233
über 100.000 Einw.	195.810.184	193.189.702	208.226.762	216.225.262	225.877.772	234.598.681
Gesamtergebnis	1.035.882.951	1.024.345.488	1.131.607.036	1.176.082.406	1.225.753.731	1.265.094.981

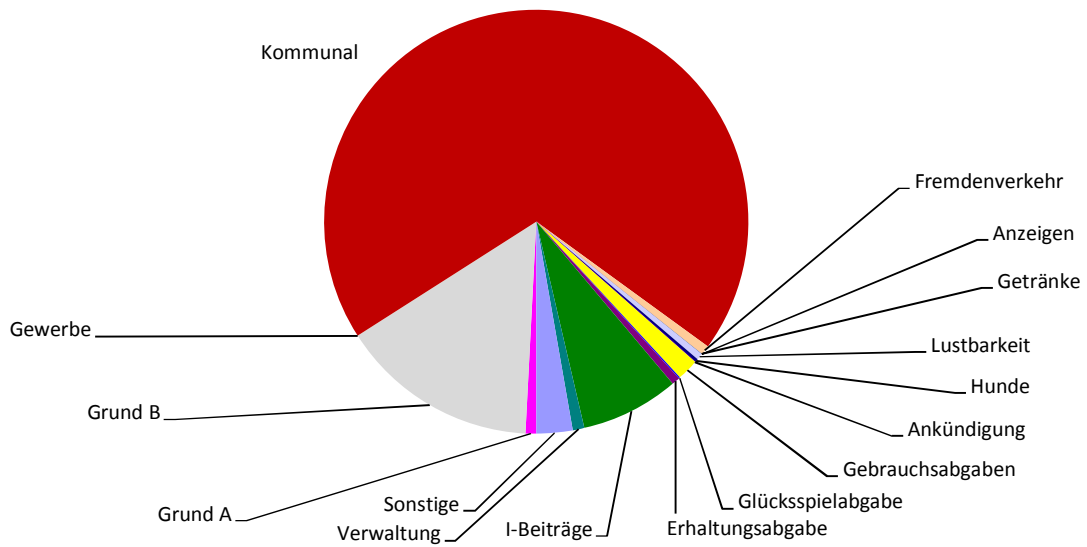
Tabelle 30: Kommunalsteuer je Größenklasse im Verlauf der Jahre

Größenklasse	2009	2010	2011	2012	2013	2014
bis 1.000 Einw.	4.963.202	5.109.614	6.121.312	6.412.495	7.041.224	7.412.211
1.000 bis 2.000 Einw.	32.763.483	33.405.814	36.339.976	39.218.121	41.610.790	43.545.175
2.000 bis 3.000 Einw.	41.197.797	42.357.218	44.015.629	47.659.164	49.617.497	51.335.339
3.000 bis 4.000 Einw.	23.345.366	23.903.084	26.511.051	27.050.830	28.352.660	29.532.231
4.000 bis 5.000 Einw.	25.540.616	25.925.175	27.455.434	36.080.654	37.513.979	31.623.888
5.000 bis 7.500 Einw.	46.930.516	47.460.196	52.929.991	47.922.659	49.794.009	59.493.594
7.500 bis 10.000 Einw.	17.765.552	17.967.865	17.436.658	19.975.904	20.741.023	21.327.757
10.000 bis 20.000 Einw.	41.442.634	42.738.755	45.214.326	47.475.927	48.583.782	49.933.419
20.000 bis 100.000 Einw.	64.761.388	66.008.527	71.013.084	75.083.978	76.785.654	80.035.105
über 100.000 Einw.	117.114.652	116.516.833	121.688.111	127.305.563	130.981.110	133.359.086
Gesamtergebnis	415.825.206	421.393.081	448.725.573	474.185.294	491.021.727	507.597.806

Tabelle 31: Grundsteuer A+B je Größenklasse im Verlauf der Jahre

Größenklasse	2009	2010	2011	2012	2013	2014
bis 1.000 Einw.	3.703.010	3.749.649	4.007.267	4.066.600	4.110.408	4.380.653
1.000 bis 2.000 Einw.	13.248.833	13.914.124	14.114.900	14.407.711	14.989.079	15.170.882
2.000 bis 3.000 Einw.	14.548.931	14.786.802	14.885.379	15.241.542	15.541.436	16.352.614
3.000 bis 4.000 Einw.	8.536.456	8.872.638	9.672.489	9.303.622	9.705.908	9.797.446
4.000 bis 5.000 Einw.	7.822.413	8.043.917	8.199.485	9.325.624	9.595.905	9.123.775
5.000 bis 7.500 Einw.	10.469.434	10.834.505	11.220.659	10.475.885	10.680.970	11.806.158
7.500 bis 10.000 Einw.	4.758.519	4.958.333	4.430.351	5.173.132	5.405.948	5.567.827
10.000 bis 20.000 Einw.	9.691.806	10.096.686	10.122.613	10.320.556	10.496.536	10.681.771
20.000 bis 100.000 Einw.	13.895.665	13.246.466	13.393.004	13.640.991	14.026.448	14.323.326
über 100.000 Einw.	17.474.492	19.494.451	19.359.395	19.608.718	19.128.174	19.928.077
Gesamtergebnis	104.149.561	107.997.572	109.405.545	111.564.379	113.680.813	117.132.529

ANHANG:

Haushaltsdaten

Haushaltsdaten in Euro für 2014 in Oberösterreich:

Oberösterreich	Ordentliche Ausgaben	Ordentliche Einnahmen	Außerordentliche Ausgaben	Außerordentliche Einnahmen	Ordentlicher Saldo	Außerordentlicher Saldo
Gesamt	3.371.699.820	3.312.195.061	874.163.339	853.269.417	- 59.504.759	- 20.893.923
Pro Kopf	2.376	2.334	616	601	- 42	- 15

Haushaltsdaten in Euro für 2014 je Bezirk:

Bezirke	Ordentliche Ausgaben	Ordentliche Einnahmen	Außerordentliche Ausgaben	Außerordentliche Einnahmen	Ordentlicher Saldo	Außerordentlicher Saldo
Bez Braunau am Inn	201.744.100	205.242.181	60.868.722	63.109.890	3.498.082	2.241.169
Bez Eferding	60.125.323	61.195.727	12.979.416	13.393.432	1.070.404	414.016
Bez Freistadt	119.634.327	117.803.409	43.289.083	41.764.030	- 1.830.918	- 1.525.053
Bez Gmunden	245.624.748	246.982.265	56.961.504	56.730.208	1.357.516	- 231.296
Bez Grieskirchen	123.259.012	123.362.543	45.921.128	46.976.204	103.531	1.055.076
Bez Kirchdorf an der Krems	123.023.945	121.203.060	40.792.411	38.625.958	- 1.820.885	- 2.166.453
Bez Linz(Stadt)	676.519.765	609.776.547	147.886.695	147.886.695	- 66.743.217	-
Bez Linz-Land	316.225.066	315.197.406	56.054.735	54.584.490	- 1.027.661	- 1.470.245
Bez Perg	134.549.230	133.102.267	42.601.508	37.661.002	- 1.446.963	- 4.940.505
Bez Ried im Innkreis	125.181.471	126.625.171	42.468.397	39.287.297	1.443.700	- 3.181.101
Bez Rohrbach	112.500.658	111.260.326	41.866.617	37.890.349	- 1.240.332	- 3.976.269
Bez Schärding	107.567.790	107.489.760	44.685.108	44.540.843	- 78.030	- 144.265
Bez Steyr(Stadt)	122.931.087	122.931.087	11.216.298	11.216.298	-	-
Bez Steyr-Land	111.545.354	110.351.065	34.248.070	32.432.059	- 1.194.289	- 1.816.011
Bez Urfahr/Umgebung	147.510.993	147.881.711	49.711.419	43.851.093	370.718	- 5.860.326
Bez Vöcklabruck	292.117.071	296.799.517	72.561.474	77.444.602	4.682.446	4.883.128
Bez Wels(Stadt)	204.143.330	206.318.109	24.076.719	24.076.719	2.174.778	-
Bez Wels-Land	147.496.551	148.672.912	45.974.036	41.798.247	1.176.361	- 4.175.788

Haushaltsdaten in Euro pro Kopf für 2014 je Bezirk:

Bezirke	Ordentliche Ausgaben	Ordentliche Einnahmen	Außerordentliche Ausgaben	Außerordentliche Einnahmen	Ordentlicher Saldo	Außerordentlicher Saldo
Bez Braunau am Inn	2.051	2.087	619	642	36	23
Bez Eferding	1.891	1.925	408	421	34	13
Bez Freistadt	1.838	1.809	665	641	- 28	- 23
Bez Gmunden	2.470	2.484	573	571	14	- 2
Bez Grieskirchen	1.963	1.965	731	748	2	17
Bez Kirchdorf an der Krems	2.215	2.182	734	695	- 33	- 39
Bez Linz(Stadt)	3.529	3.181	771	771	- 348	-
Bez Linz-Land	2.257	2.250	400	390	- 7	- 10
Bez Perg	2.041	2.019	646	571	- 22	- 75
Bez Ried im Innkreis	2.133	2.157	724	669	25	- 54
Bez Rohrbach	1.991	1.969	741	671	- 22	- 70
Bez Schärding	1.907	1.905	792	789	- 1	- 3
Bez Steyr(Stadt)	3.224	3.224	294	294	-	-
Bez Steyr-Land	1.904	1.884	585	554	- 20	- 31
Bez Urfahr/Umgebung	1.802	1.806	607	536	5	- 72
Bez Vöcklabruck	2.231	2.267	554	592	36	37
Bez Wels(Stadt)	3.470	3.507	409	409	37	-
Bez Wels-Land	2.159	2.176	673	612	17	- 61

Haushaltsdaten in Euro für 2014 nach Größenklassen:

Größenklassen	Ordentliche Ausgaben	Ordentliche Einnahmen	Außerordentliche Ausgaben	Außerordentliche Einnahmen	Ordentlicher Saldo	Außerordentlicher Saldo
GG bis 1.000 Einw.	135.215.178	130.374.547	52.788.230	53.139.410	- 4.840.631	351.180
GG 1.000 bis 2.000 Einw.	416.837.198	414.319.276	160.452.120	152.050.990	- 2.517.921	- 8.401.130
GG 2.000 bis 3.000 Einw.	421.567.844	427.175.203	145.349.724	138.182.154	5.607.359	- 7.167.569
GG 3.000 bis 4.000 Einw.	267.834.420	269.273.185	87.982.654	87.450.117	1.438.766	- 532.537
GG 4.000 bis 5.000 Einw.	259.107.020	259.195.006	65.846.054	62.759.535	87.985	- 3.086.519
GG 5.000 bis 7.500 Einw.	310.072.166	314.016.144	76.066.754	72.563.399	3.943.978	- 3.503.354
GG 7.500 bis 10.000 Einw.	148.828.687	150.828.291	35.619.863	36.997.137	1.999.604	1.377.274
GG 10.000 bis 20.000 Einw.	292.604.289	291.933.542	53.128.139	53.364.072	- 670.747	235.932
GG 20.000 bis 100.000 Einw.	443.113.253	445.303.319	49.043.107	48.875.907	2.190.066	- 167.200
GG über 100.000 Einw.	676.519.765	609.776.547	147.886.695	147.886.695	- 66.743.217	-

Haushaltsdaten in Euro pro Kopf für 2014 nach Größenklassen:

Größenklassen pro Kopf	Ordentliche Ausgaben	Ordentliche Einnahmen	Außerordentliche Ausgaben	Außerordentliche Einnahmen	Ordentlicher Saldo	Außerordentlicher Saldo
GG bis 1.000 Einw.	2.072	1.998	809	814	- 74	5
GG 1.000 bis 2.000 Einw.	1.891	1.879	728	690	- 11	- 38
GG 2.000 bis 3.000 Einw.	1.894	1.919	653	621	25	- 32
GG 3.000 bis 4.000 Einw.	2.001	2.011	657	653	11	- 4
GG 4.000 bis 5.000 Einw.	2.122	2.123	539	514	1	- 25
GG 5.000 bis 7.500 Einw.	2.192	2.219	538	513	28	- 25
GG 7.500 bis 10.000 Einw.	2.160	2.189	517	537	29	20
GG 10.000 bis 20.000 Einw.	2.760	2.754	501	503	- 6	2
GG 20.000 bis 100.000 Einw.	3.023	3.038	335	333	15	- 1
GG über 100.000 Einw.	3.529	3.181	771	771	- 348	-

Haushaltsdaten in Euro für 2014 je Gemeinde

Gemeinde	Ordentliche Ausgaben	Ordentliche Einnahmen	Außerordentliche Ausgaben	Außerordentliche Einnahmen	Ordentlicher Saldo	Außerordentlicher Saldo
Adlwang	3.349.545	3.349.635	1.480.377	1.280.068	89	- 200.309
Afiesl	924.505	862.994	164.189	162.976	- 61.511	- 1.213
Ahorn	893.516	855.782	402.163	441.703	- 37.735	39.540
Aichkirchen	1.024.519	1.010.388	307.070	313.354	- 14.131	6.284
Aigen im Mühlkreis	4.399.622	4.399.622	1.550.548	1.021.456	-	- 529.092
Aistersheim	1.533.233	1.577.538	1.430.731	1.311.472	44.306	- 119.259
Alberndorf in der Riedmark	6.676.622	6.676.622	1.171.040	1.465.272	-	294.232
Alkoven	9.871.629	9.943.299	1.365.227	1.448.157	71.670	82.929
Allerheiligen im Mühlkreis	2.395.912	2.343.147	946.417	1.097.004	- 52.765	150.587
Allhaming	2.654.784	2.654.784	2.053.755	1.453.540	-	- 600.215
Altenberg bei Linz	8.348.722	8.670.236	3.994.022	4.596.407	321.514	602.385
Altenfelden	3.576.814	3.576.814	860.768	632.887	-	- 227.881
Altheim	10.799.231	10.799.231	1.460.131	1.460.131	-	-
Altmünster	24.459.699	24.524.500	6.674.489	5.404.734	64.801	- 1.269.755
Altschwendt	1.334.519	1.320.250	1.428.929	1.518.408	- 14.269	89.479
Ampflwang im Hausruckwald	7.308.934	6.904.474	2.533.705	2.270.821	- 404.461	- 262.884
Andorf	9.129.492	9.021.300	5.947.340	7.322.233	- 108.192	1.374.893
Andrichsfurt	1.068.329	1.068.338	213.831	328.058	10	114.226
Ansfelden	38.541.590	37.593.433	1.866.568	2.361.508	- 948.157	494.941
Antiesenhofen	1.814.235	1.941.493	238.165	234.065	127.258	- 4.100
Arbing	2.972.479	2.875.287	1.270.459	1.276.155	- 97.192	5.696
Arnreit	2.315.061	2.230.957	397.581	347.455	- 84.104	- 50.126
Aschach an der Donau	4.287.095	4.287.095	474.915	250.616	-	- 224.299
Aschach an der Steyr	3.482.246	3.483.691	1.429.526	1.409.598	1.445	- 19.928
Aspach	4.891.598	4.891.668	1.347.375	1.780.000	70	432.625
Asten	11.867.363	11.867.363	2.255.867	5.168.942	-	2.913.074
Attersee	3.453.279	3.612.067	453.627	409.203	158.788	- 44.424
Attnang-Puchheim	19.469.386	20.364.268	5.981.979	6.892.642	894.882	910.664
Atzbach	2.412.003	2.254.098	681.245	810.970	- 157.906	129.725
Atzesberg	813.916	819.243	890.367	890.367	5.327	-
Auberg	1.352.842	1.198.924	508.260	443.226	- 153.918	- 65.034
Auerbach	907.450	878.853	249.856	249.856	- 28.597	-
Aurach am Hongar	2.300.074	2.338.685	723.087	687.694	38.611	- 35.394
Auroldmünster	5.415.519	5.633.950	1.589.286	1.488.142	218.432	- 101.145
Bachmanning	1.358.499	1.366.134	497.135	636.566	7.636	139.432
Bad Goisern	14.601.108	14.601.108	3.291.840	3.023.503	-	- 268.337
Bad Hall	12.024.174	12.030.092	2.261.875	2.261.875	5.919	-
Bad Ischl	37.252.652	37.252.652	11.280.962	8.934.834	-	- 2.346.128
Bad Kreuzen	3.754.398	3.700.780	717.167	479.724	- 53.618	- 237.443
Bad Leonfelden	7.983.794	7.983.809	2.421.627	1.494.839	15	- 926.788
Bad Schallerbach	8.675.141	8.729.716	2.402.952	2.402.952	54.576	-
Bad Wimsbach-Neydharting	3.945.893	3.945.893	2.490.066	2.067.257	-	- 422.809
Bad Zell	4.621.205	4.621.205	1.581.481	1.740.228	-	158.747
Baumgartenberg	3.972.104	3.946.142	3.635.905	3.822.947	- 25.962	187.042
Berg bei Rohrbach	4.262.326	4.315.855	1.602.077	1.411.121	53.528	- 190.956
Berg im Attergau	1.637.810	1.693.766	172.984	172.984	55.956	-
Braunau am Inn	44.239.717	44.489.138	10.335.048	10.850.925	249.421	515.878
Bruck-Waasen	3.731.890	3.817.064	534.023	534.023	85.174	-
Brunnenthal	3.550.191	3.422.813	1.599.079	1.578.089	- 127.378	- 20.990
Buchkirchen	7.081.995	7.085.246	1.832.260	3.097.915	3.250	1.265.655
Burgkirchen	3.994.051	4.082.553	396.071	396.071	88.502	-
Desselbrunn	2.726.442	2.846.363	588.092	498.625	119.922	- 89.467

Gemeinde	Ordentliche Ausgaben	Ordentliche Einnahmen	Außerordentliche Ausgaben	Außerordentliche Einnahmen	Ordentlicher Saldo	Außerordentlicher Saldo
Diersbach	2.469.993	2.482.401	523.655	507.927	12.408	- 15.728
Dietach	5.785.237	5.785.237	1.808.690	1.808.690	-	-
Dimbach	1.923.812	1.708.708	252.612	339.295	- 215.104	86.683
Dorf an der Pram	2.140.531	1.979.482	468.942	427.427	- 161.049	- 41.515
Ebensee	14.825.321	14.721.550	5.504.688	8.218.131	- 103.771	2.713.443
Eberschwang	5.724.447	5.724.447	2.291.801	2.073.137	-	- 218.663
Eberstalzell	6.771.594	6.771.594	2.957.979	2.490.469	-	- 467.509
Edlbach	1.555.720	1.508.765	299.472	299.472	- 46.955	-
Edt bei Lambach	4.756.761	4.801.044	1.510.247	1.006.003	44.283	- 504.244
Eferding	10.436.359	10.436.359	2.346.273	3.149.821	-	803.548
Eggelsberg	6.750.798	6.780.157	2.392.893	2.392.893	29.359	-
Eggendorf im Traunkreis	1.669.806	1.669.806	747.585	639.493	-	- 108.092
Eggerding	2.162.683	2.176.297	455.983	404.227	13.614	- 51.756
Eidenberg	3.302.086	3.311.815	697.397	739.784	9.728	42.387
Eitzing	1.339.026	1.286.592	613.563	624.026	- 52.434	10.463
Engelhartszell	2.433.419	2.248.558	1.093.618	962.239	- 184.861	- 131.379
Engerwitzdorf	13.494.566	13.494.566	1.496.732	1.496.732	-	-
Enns	30.083.888	30.083.888	6.187.354	6.187.354	-	-
Enzenkirchen	3.023.098	3.093.629	2.066.292	1.623.943	70.531	- 442.348
Eschenau im Hausruckkreis	1.462.147	1.607.044	1.012.707	1.043.013	144.896	30.306
Esternberg	4.696.642	4.723.748	1.350.301	1.432.162	27.106	81.861
Feldkirchen an der Donau	9.065.564	9.065.564	3.276.096	1.971.229	-	- 1.304.867
Feldkirchen bei Mattighofen	2.893.264	2.893.264	347.479	260.485	-	- 86.993
Fischlham	2.246.337	2.262.048	947.695	1.093.977	15.711	146.282
Fornach	1.383.839	1.430.015	636.811	921.136	46.177	284.325
Fraham	4.187.793	4.187.793	778.645	1.118.839	-	340.194
Frankenburg am Hausruck	12.069.148	12.329.626	961.318	843.279	260.478	- 118.039
Frankenmarkt	9.950.307	9.950.575	6.700.675	4.768.091	268	- 1.932.583
Franking	1.966.981	1.968.371	815.646	664.591	1.390	- 151.055
Freinberg	3.197.630	3.345.368	311.281	487.290	147.738	176.009
Freistadt	16.756.983	16.756.983	6.249.318	4.134.395	-	- 2.114.922
Gaflenz	3.247.367	3.128.353	1.400.740	1.380.712	- 119.014	- 20.028
Gallneukirchen	12.128.623	12.128.623	5.142.286	3.687.693	-	- 1.454.593
Gallspach	4.876.872	4.876.872	3.781.443	3.781.443	-	-
Gampern	5.608.250	5.879.390	4.036.186	3.374.947	271.140	- 661.239
Garsten	10.554.366	10.558.494	1.675.935	1.229.171	4.129	- 446.765
Gaspoltschhofen	5.788.128	5.788.128	3.524.769	3.524.769	-	-
Geboltskirchen	2.741.692	2.678.444	692.324	692.976	- 63.249	652
Geiersberg	1.124.457	1.017.205	503.963	570.158	- 107.251	66.195
Geinberg	3.218.359	3.256.206	797.378	752.233	37.847	- 45.145
Geretsberg	2.333.636	2.395.611	432.987	432.987	61.975	-
Gilgenberg am Weihart	2.067.569	2.077.789	621.864	627.429	10.220	5.564
Gmunden	44.470.000	44.470.000	3.510.063	5.080.063	-	1.570.000
Goldwörth	1.432.351	1.432.351	108.580	134.221	-	25.641
Gosau	4.774.223	4.493.347	2.208.223	2.150.090	- 280.876	- 58.133
Gramastetten	8.675.621	8.683.663	1.848.663	1.854.384	8.043	5.720
Grein	6.070.331	5.602.854	2.386.456	1.895.651	- 467.477	- 490.805
Grieskirchen	14.154.000	14.154.000	3.287.717	3.205.044	-	- 82.673
Großraming	5.035.590	5.183.102	1.718.536	1.631.284	147.512	- 87.252
Grünau im Almtal	4.609.387	4.532.365	2.343.219	2.199.178	- 77.023	- 144.041
Grünbach	3.223.726	3.228.226	674.010	708.780	4.500	34.770
Grünburg	8.964.022	8.964.022	1.482.221	1.663.363	-	181.142
Gschwandt	4.719.465	4.811.892	1.107.155	1.107.155	92.427	-
Gunskirchen	18.933.055	18.933.055	5.109.016	3.574.589	-	- 1.534.427

Gemeinde	Ordentliche Ausgaben	Ordentliche Einnahmen	Außerordentliche Ausgaben	Außerordentliche Einnahmen	Ordentlicher Saldo	Außerordentlicher Saldo
Gurten	3.627.586	3.630.658	1.288.999	1.076.830	3.072	- 212.169
Gutau	4.580.688	4.463.252	1.553.503	1.464.073	- 117.436	- 89.430
Haag am Hausruck	4.585.005	4.585.005	1.247.622	1.287.539	-	39.917
Hagenberg im Mühlkreis	5.585.294	5.605.268	2.053.434	2.107.916	19.974	54.482
Haibach im Mühlkreis	1.464.630	1.464.847	372.560	476.642	217	104.082
Haibach ob der Donau	2.638.285	2.440.397	1.459.771	1.439.859	- 197.888	- 19.913
Haigermoos	1.186.924	1.070.700	230.697	224.011	- 116.225	- 6.686
Hallstatt	4.155.831	3.945.890	2.236.249	2.785.096	- 209.941	548.847
Handenberg	2.119.822	2.119.822	459.476	459.476	-	-
Hargelsberg	2.920.693	2.920.693	1.641.822	1.133.515	-	- 508.308
Hartkirchen	6.462.796	6.464.572	1.517.754	972.702	1.776	- 545.052
Haslach an der Mühl	4.405.494	4.428.454	1.688.601	1.607.549	22.961	- 81.051
Heiligenberg	1.276.537	1.229.619	529.340	524.205	- 46.918	- 5.135
Helfenberg	2.351.860	2.241.080	99.271	94.595	- 110.780	- 4.676
Hellmonsödt	4.249.969	4.258.024	1.604.033	1.170.506	8.055	- 433.527
Helpfau-Uttendorf	5.537.702	5.651.338	1.924.154	1.924.154	113.636	-
Herzogsdorf	4.750.894	4.750.894	2.299.767	2.255.422	-	- 44.345
Hinterstoder	4.080.638	3.795.057	2.139.602	1.443.670	- 285.581	- 695.932
Hinzenbach	3.508.448	4.201.573	585.040	585.040	693.125	-
Hirschbach im Mühlkreis	2.154.057	2.046.977	517.404	498.256	- 107.080	- 19.149
Hochburg-Ach	5.338.239	5.485.319	1.040.688	1.018.008	147.080	- 22.680
Hofkirchen an der Trattnach	3.121.670	3.125.455	1.493.603	1.493.603	3.785	-
Hofkirchen im Mühlkreis	3.694.894	3.696.818	2.658.706	2.711.109	1.923	52.403
Hofkirchen im Traunkreis	2.969.642	2.969.642	425.262	1.034.023	-	608.761
Hohenzell	3.798.739	3.798.739	2.184.436	1.567.113	-	- 617.323
Höhhart	2.499.361	2.648.402	1.838.556	1.958.549	149.041	119.993
Holzhausen	2.426.136	2.431.304	1.003.721	950.980	5.168	- 52.741
Hörbich	784.787	678.824	116.542	112.695	- 105.963	- 3.847
Hörsching	16.796.102	16.796.102	2.731.048	2.731.048	-	-
Innerschwand	2.231.566	2.236.360	338.469	338.543	4.794	75
Inzersdorf im Kremstal	3.199.030	3.199.030	605.333	605.333	-	-
Jeging	1.644.566	1.485.239	503.428	504.800	- 159.327	1.373
Julbach	2.711.492	2.739.892	784.808	722.225	28.401	- 62.583
Kallham	4.214.292	4.281.873	956.531	965.836	67.580	9.305
Kaltenberg	923.009	870.525	137.930	122.747	- 52.484	- 15.183
Katsdorf	4.986.232	4.986.232	1.054.483	2.104.006	-	1.049.523
Kefermarkt	3.551.722	3.551.722	841.203	633.941	-	- 207.262
Kematen am Innbach	2.009.140	2.009.304	734.034	821.034	163	87.000
Kematen an der Krems	3.781.918	3.807.531	2.654.778	2.315.534	25.613	- 339.244
Kirchberg bei Mattighofen	2.213.596	2.219.803	1.448.554	1.286.564	6.207	- 161.990
Kirchberg ob der Donau	2.214.674	2.146.406	1.003.049	1.037.983	- 68.268	34.933
Kirchberg-Thening	3.993.265	4.000.002	2.631.017	1.631.687	6.738	- 999.330
Kirchdorf am Inn	1.085.928	1.085.928	296.902	360.775	-	63.873
Kirchdorf an der Krems	12.288.599	12.288.599	4.440.551	4.382.504	-	- 58.048
Kirchham	3.764.754	3.797.789	2.064.561	1.998.914	33.035	- 65.647
Kirchheim im Innkreis	1.452.029	1.407.024	571.278	609.483	- 45.005	38.205
Kirchschlag bei Linz	4.096.451	4.096.451	796.260	714.257	-	- 82.003
Klaffer am Hochficht	2.779.266	2.786.415	569.861	611.419	7.148	41.558
Klam	1.798.186	1.798.186	225.925	240.020	-	14.095
Klaus an der Pyhrnbahn	3.861.935	3.531.351	1.001.208	1.025.862	- 330.584	24.654
Kleinzell im Mühlkreis	2.476.135	2.476.219	528.636	491.682	84	- 36.954
Kollerschlag	2.682.195	2.576.915	554.260	499.717	- 105.280	- 54.544
Königswiesen	5.152.207	5.153.154	1.584.281	1.538.384	947	- 45.897
Kopfing im Innkreis	3.924.319	3.707.663	1.040.029	1.048.662	- 216.655	8.633

Gemeinde	Ordentliche Ausgaben	Ordentliche Einnahmen	Außerordentliche Ausgaben	Außerordentliche Einnahmen	Ordentlicher Saldo	Außerordentlicher Saldo
Kremsmünster	13.498.398	13.498.398	2.907.757	2.882.102	-	- 25.655
Krenglbach	6.038.412	6.038.387	3.515.445	2.978.927	- 25	- 536.518
Kronstorf	5.718.398	5.718.398	1.158.114	870.690	-	- 287.424
Laakirchen	25.657.056	26.800.748	1.999.899	2.519.200	1.143.692	519.301
Lambach	6.352.001	6.353.694	2.672.386	2.240.865	1.693	- 431.521
Lambrechten	1.995.505	1.995.505	863.122	507.169	-	- 355.953
Langenstein	4.076.396	4.076.396	647.088	409.148	-	- 237.940
Lasberg	4.027.623	4.027.623	447.745	504.754	-	57.009
Laussa	2.263.420	2.128.960	535.281	535.281	- 134.459	-
Lembach im Mühlkreis	3.187.401	3.187.948	1.240.073	1.204.129	547	- 35.943
Lengau	8.349.307	8.408.280	1.559.724	1.504.216	58.973	- 55.508
Lenzing	20.050.766	21.259.237	4.030.485	4.934.697	1.208.472	904.212
Leonding	60.230.694	60.245.981	7.065.223	6.898.023	15.287	- 167.200
Leopoldschlag	1.708.859	1.708.859	2.528.041	2.766.393	-	238.352
Lichtenau im Mühlkreis	1.122.582	1.078.605	302.981	322.798	- 43.976	19.817
Lichtenberg	5.045.736	5.045.736	2.846.739	2.979.265	-	132.527
Liebenau	4.015.409	3.348.764	1.132.792	1.137.646	- 666.646	4.854
Linz(Stadt)	676.519.765	609.776.547	147.886.695	147.886.695	- 66.743.217	-
Lochen am See	4.661.970	4.670.206	2.825.944	3.066.139	8.236	240.195
Lohnsburg am Kobernaüßerwald	3.573.726	3.600.646	1.154.564	907.411	26.921	- 247.152
Losenstein	3.693.512	3.488.277	677.422	646.027	- 205.235	- 31.394
Luftenberg an der Donau	7.680.837	7.680.837	2.890.687	2.231.574	-	- 659.113
Manning	1.042.458	1.042.946	1.144.998	1.160.570	489	15.572
Marchtrenk	28.014.443	28.014.443	4.897.478	4.433.601	-	- 463.877
Maria Neustift	2.618.119	2.618.123	1.610.598	1.514.880	4	- 95.718
Maria Schmolln	2.313.507	2.459.902	333.365	373.226	146.395	39.861
Mattighofen	15.776.059	16.594.180	1.580.603	1.773.207	818.121	192.604
Mauerkirchen	4.259.300	4.262.458	2.515.172	2.515.172	3.158	-
Mauthausen	9.751.530	9.751.530	2.677.537	1.589.974	-	- 1.087.563
Mayrhof	338.933	371.282	75.624	42.624	32.349	- 33.000
Meggenhofen	2.586.700	2.638.293	1.797.062	1.595.169	51.594	- 201.893
Mehrbach	6.562.759	7.614.543	1.017.492	614.308	1.051.784	- 403.184
Mettmach	3.536.903	3.814.494	888.680	976.316	277.591	87.636
Michaelnbach	2.061.258	2.063.773	862.634	709.114	2.515	- 153.520
Micheldorf in Oberösterreich	10.346.708	10.626.215	2.111.831	1.406.367	279.507	- 705.463
Mining	2.081.407	2.081.734	1.539.121	1.539.121	327	-
Mitterkirchen im Machland	3.067.908	3.046.098	1.111.116	1.469.032	- 21.810	357.916
Molln	6.490.315	6.492.521	1.918.295	1.833.131	2.206	- 85.164
Mondsee	12.621.766	12.699.756	1.512.501	5.958.323	77.990	4.445.822
Moosbach	1.347.303	1.347.303	340.989	449.204	-	108.215
Moosdorf	2.967.598	2.968.986	778.016	778.016	1.387	-
Mörschwang	550.539	527.528	52.198	114.233	- 23.010	62.035
Mühlheim am Inn	1.199.979	1.206.230	300.894	350.269	6.251	49.375
Munderfing	5.088.174	5.733.617	1.147.709	1.147.709	645.443	-
Münzbach	3.663.369	3.663.369	2.072.081	1.769.539	-	- 302.542
Münzkirchen	4.573.419	4.573.419	1.002.008	1.014.423	-	12.414
Naarn im Machlande	5.884.423	5.884.423	1.549.772	1.206.680	-	- 343.092
Natternbach	3.414.608	3.448.091	1.687.531	1.678.147	33.483	- 9.384
Nebelberg	1.008.673	1.017.318	385.829	369.971	8.644	- 15.858
Neufelden	3.242.638	3.243.986	689.143	689.143	1.348	-
Neuhofen an der Krems	9.874.015	9.874.015	2.801.061	2.564.159	-	- 236.902
Neuhofen im Innkreis	3.444.991	3.452.668	946.534	649.382	7.677	- 297.152
Neukirchen am Walde	2.535.569	2.535.569	1.712.509	1.597.415	-	- 115.094
Neukirchen an der Enknach	3.744.728	4.361.321	566.106	566.106	616.592	-

Gemeinde	Ordentliche Ausgaben	Ordentliche Einnahmen	Außerordentliche Ausgaben	Außerordentliche Einnahmen	Ordentlicher Saldo	Außerordentlicher Saldo
Neukirchen an der Vöckla	5.208.149	5.282.392	650.007	578.254	74.243	- 71.753
Neukirchen bei Lambach	1.556.362	1.560.921	400.195	543.384	4.559	143.189
Neumarkt im Hausruckkreis	3.177.817	3.189.640	371.153	325.523	11.823	- 45.630
Neumarkt im Mühlkreis	5.988.196	5.988.196	1.363.954	1.399.731	-	35.777
Neustift im Mühlkreis	2.500.607	2.558.641	1.478.693	1.153.191	58.035	- 325.502
Niederkappel	1.750.751	1.636.718	498.158	445.765	- 114.033	- 52.392
Niederneukirchen	3.696.664	3.696.664	1.311.461	1.209.621	-	- 101.839
Niederthalheim	1.613.005	1.581.615	505.544	414.728	- 31.390	- 90.815
Niederwaldkirchen	4.026.791	4.058.439	1.592.317	1.339.498	31.647	- 252.819
Nußbach	4.923.678	4.923.939	3.265.497	2.704.497	260	- 561.000
Nußdorf am Attersee	2.797.462	2.818.964	660.100	660.100	21.502	-
Oberhofen am Irrsee	2.387.321	2.357.080	281.640	362.742	- 30.241	81.102
Oberkappel	1.663.443	1.604.608	201.347	169.293	- 58.836	- 32.054
Obernberg am Inn	3.468.761	3.249.507	1.022.748	1.150.574	- 219.255	127.826
Oberndorf bei Schwanenstadt	1.937.361	2.012.648	314.977	281.518	75.286	- 33.460
Oberneukirchen	5.004.474	5.004.474	1.708.911	1.503.432	-	- 205.479
Oberschlierbach	1.389.562	1.204.727	582.939	573.754	- 184.835	- 9.185
Obertraun	2.542.078	2.404.659	1.413.451	1.449.840	- 137.419	36.389
Oberwang	2.478.322	2.548.365	1.081.325	1.121.625	70.043	40.300
Offenhausen	2.946.033	2.830.083	2.016.172	1.935.757	- 115.950	- 80.415
Oftring	4.204.039	4.076.532	1.865.643	1.222.469	- 127.507	- 643.174
Ohlsdorf	9.742.593	9.742.593	3.518.944	2.842.776	-	- 676.168
Öpping	2.845.989	2.846.085	588.492	494.206	96	- 94.286
Ort im Innkreis	2.326.229	2.327.765	1.050.800	870.319	1.536	- 180.482
Ostermiething	5.670.072	5.674.472	2.507.270	2.610.753	4.400	103.483
Ottenschlag im Mühlkreis	1.092.521	1.084.371	794.632	815.770	- 8.150	21.138
Ottensheim	8.037.474	8.037.935	2.359.596	1.984.897	461	- 374.699
Ottwang am Hausruck	6.394.694	6.519.645	1.010.974	1.568.065	124.951	557.091
Pabneukirchen	3.354.820	2.989.944	822.701	940.894	- 364.877	118.193
Palting	1.557.700	1.715.829	1.121.217	1.121.217	158.129	-
Pasching	18.330.686	18.330.686	2.435.929	2.120.929	-	- 315.000
Pattigham	1.408.747	1.408.747	882.048	1.069.963	-	187.915
Peilstein im Mühlviertel	2.733.883	2.736.766	1.388.243	1.316.835	2.883	- 71.409
Pennewang	1.672.814	1.678.747	1.244.352	1.435.231	5.933	190.879
Perg	20.149.069	20.149.069	5.935.069	5.274.240	-	- 660.830
Perwang am Grabensee	1.858.708	1.757.709	585.851	614.819	- 101.000	28.969
Peterskirchen	1.336.397	1.192.596	752.676	335.282	- 143.801	- 417.394
Pettenbach	7.802.244	7.810.222	3.211.535	3.274.350	7.977	62.815
Peuerbach	4.365.605	4.352.260	1.263.991	1.321.924	- 13.345	57.934
Pfaffing	2.394.616	2.480.680	326.115	326.115	86.064	-
Pfaffstätt	2.398.635	2.400.785	1.782.989	1.442.722	2.150	- 340.267
Pfarrkirchen bei Bad Hall	3.321.123	3.321.123	380.425	335.425	-	- 45.000
Pfarrkirchen im Mühlkreis	2.693.821	2.691.311	806.501	845.472	- 2.510	38.971
Piberbach	2.567.644	2.567.644	751.874	552.135	-	- 199.739
Pichl bei Wels	5.033.976	5.088.496	1.068.869	1.065.700	54.520	- 3.170
Pierbach	2.000.238	1.863.612	635.659	642.022	- 136.626	6.363
Pilsbach	978.532	997.303	414.284	289.951	18.770	- 124.333
Pinsdorf	7.260.768	7.260.768	990.027	1.304.829	-	314.802
Pischelsdorf am Engelbach	2.836.488	2.836.488	1.314.328	1.246.468	-	- 67.860
Pitzenberg	1.140.818	1.176.246	155.385	125.742	35.428	- 29.643
Pollham	1.742.385	1.731.225	596.918	446.105	- 11.161	- 150.813
Polling im Innkreis	1.702.224	1.703.142	786.479	767.574	918	- 18.905
Pöndorf	4.105.290	4.141.526	1.261.933	2.179.519	36.236	917.586
Pötting	1.130.150	1.056.290	154.182	179.284	- 73.860	25.101

Gemeinde	Ordentliche Ausgaben	Ordentliche Einnahmen	Außerordentliche Ausgaben	Außerordentliche Einnahmen	Ordentlicher Saldo	Außerordentlicher Saldo
Pram	3.761.132	3.450.037	1.635.753	1.867.647	- 311.095	231.894
Prambachkirchen	4.925.195	5.130.995	690.826	796.719	205.800	105.892
Pramet	1.700.873	1.697.969	1.402.823	1.154.091	- 2.904	- 248.732
Pregarten	9.305.745	9.305.745	4.981.756	5.219.872	-	238.117
Puchenau	8.079.431	8.092.524	1.760.804	1.359.493	13.093	- 401.311
Puchkirchen am Trattberg	1.755.963	1.755.963	532.603	475.049	-	- 57.554
Pucking	7.214.807	7.214.807	2.218.596	1.665.384	-	- 553.212
Pühret	879.339	909.355	437.994	390.919	30.016	- 47.075
Pupping	3.151.864	3.151.864	75.532	75.532	-	-
Putzleinsdorf	2.371.727	2.309.345	1.118.544	1.107.301	- 62.382	- 11.243
Raab	4.332.054	4.271.544	1.485.248	1.465.180	- 60.510	- 20.068
Rainbach im Innkreis	2.425.722	2.430.526	1.337.173	1.049.667	4.803	- 287.506
Rainbach im Mühlkreis	4.971.259	4.971.259	2.310.941	1.692.095	-	- 618.847
Rechberg	2.084.585	1.869.586	449.867	486.739	- 214.998	36.872
Redleiten	807.458	765.490	232.984	211.862	- 41.968	- 21.122
Redlham	3.119.832	3.159.231	484.553	484.553	39.399	-
Regau	10.786.727	10.786.727	5.627.607	4.200.092	-	- 1.427.514
Reichenau im Mühlkreis	2.780.079	2.664.870	1.471.169	1.231.566	- 115.209	- 239.603
Reichenthal	2.849.833	2.849.833	1.095.202	1.417.024	-	321.822
Reichersberg	4.057.472	4.103.229	508.707	939.013	45.757	430.306
Reichraming	3.218.256	3.396.478	1.258.228	1.258.228	178.222	-
Ried im Innkreis	34.127.271	34.128.671	11.066.608	11.069.803	1.400	3.195
Ried im Traunkreis	8.031.657	8.031.657	1.431.110	1.369.440	-	- 61.670
Ried in der Riedmark	6.346.420	6.346.420	1.531.589	1.449.695	-	- 81.894
Riedau	3.901.224	3.781.504	603.157	600.580	- 119.720	- 2.577
Rohr im Kremstal	2.883.367	2.883.367	1.017.910	894.179	-	- 123.731
Rohrbach in Oberösterreich	7.431.652	7.431.652	2.724.690	2.291.050	-	- 433.640
Roitham	3.479.491	3.674.951	950.923	596.081	195.460	- 354.842
Rosenau am Hengstpaß	2.106.576	1.779.020	847.257	820.175	- 327.556	- 27.082
Roßbach	1.707.454	1.707.454	300.821	340.183	-	39.362
Roßleithen	3.672.235	3.553.053	3.562.661	3.483.254	- 119.181	- 79.408
Rottenbach	1.676.094	1.749.282	328.486	322.819	73.188	- 5.667
Rüstorf	2.957.365	3.147.728	1.393.605	1.411.199	190.363	17.594
Rutzenham	623.533	559.689	168.057	163.547	- 63.844	- 4.510
Sandl	3.245.114	3.078.757	1.702.530	1.660.317	- 166.357	- 42.213
Sarleinsbach	4.108.122	4.149.634	1.109.671	1.094.671	41.512	- 15.000
Sattledt	7.874.322	8.418.066	2.885.959	2.859.786	543.744	- 26.172
Saxen	2.918.456	2.874.868	890.373	698.553	- 43.588	- 191.821
Schalchen	6.485.995	7.080.622	515.703	737.010	594.627	221.308
Schardenberg	3.687.732	3.821.483	1.570.663	1.513.949	133.751	- 56.713
Schärding	13.128.203	13.128.203	2.513.460	3.168.125	-	654.665
Scharnstein	10.325.328	10.325.328	3.412.476	3.430.914	-	18.438
Scharten	4.404.026	4.516.473	1.154.148	1.154.458	112.447	310
Schenkenfelden	2.471.506	2.474.397	1.770.288	1.308.637	2.891	- 461.652
Schiedlberg	2.013.515	1.918.668	591.531	508.131	- 94.847	- 83.400
Schildorn	1.739.097	1.809.302	686.089	643.437	70.204	- 42.652
Schlägl	2.646.245	2.646.245	909.281	1.007.314	-	98.033
Schlatt	2.012.473	2.038.119	500.945	464.582	25.646	- 36.363
Schleißheim	2.217.693	2.217.693	444.119	375.805	-	- 68.314
Schlierbach	5.829.279	5.829.279	3.752.803	3.752.803	-	-
Schlüßberg	5.365.909	5.365.909	1.788.311	1.684.511	-	- 103.800
Schönau im Mühlkreis	3.052.555	3.086.848	772.192	583.911	34.293	- 188.281
Schönegg	1.415.691	1.408.466	605.102	608.102	- 7.225	3.000
Schörfling am Attersee	6.375.522	7.128.660	891.971	1.699.925	753.138	807.954

Gemeinde	Ordentliche Ausgaben	Ordentliche Einnahmen	Außerordentliche Ausgaben	Außerordentliche Einnahmen	Ordentlicher Saldo	Außerordentlicher Saldo
Schwand im Innkreis	1.271.895	1.266.680	446.442	488.908	- 5.215	42.466
Schwanenstadt	12.038.172	12.042.469	3.898.212	3.672.205	4.298	- 226.007
Schwarzenberg am Böhmerwald	1.584.482	1.394.794	785.288	713.414	- 189.688	- 71.874
Schwertberg	11.233.518	11.772.274	1.800.240	1.296.478	538.756	- 503.762
Seewalchen am Attersee	9.057.080	9.246.011	2.316.965	2.273.415	188.932	- 43.550
Senftenbach	1.252.993	1.267.960	377.561	451.921	14.966	74.360
Sierning	16.172.483	16.172.483	4.735.167	4.167.956	-	- 567.212
Sigharting	1.692.284	1.758.661	389.034	285.809	66.377	- 103.224
Sipbachzell	3.402.852	3.283.619	1.085.374	653.085	- 119.232	- 432.289
Sonnberg im Mühlkreis	1.398.007	1.398.007	839.794	839.794	-	-
Spital am Pyhrn	5.309.304	5.176.154	1.493.162	1.454.144	- 133.150	- 39.018
St.Agatha	4.035.160	4.036.201	1.569.148	2.351.033	1.042	781.884
St.Ägidi	2.816.390	2.886.749	2.021.290	1.709.272	70.359	- 312.017
St.Florian	13.959.961	13.959.961	3.309.122	2.906.790	-	- 402.332
St.Florian am Inn	6.323.666	6.345.771	2.445.797	2.073.794	22.105	- 372.003
St.Georgen am Fillmannsbach	715.154	719.628	89.011	89.011	4.474	-
St.Georgen am Walde	3.442.590	3.445.719	782.112	600.661	3.129	- 181.451
St.Georgen an der Gusen	11.353.323	11.548.869	4.495.736	2.502.249	195.546	- 1.993.487
St.Georgen bei Grieskirchen	1.948.241	2.013.733	866.347	1.012.827	65.492	146.481
St.Georgen bei Obernberg	1.300.973	1.162.678	602.960	515.147	- 138.295	- 87.813
St.Georgen im Attergau	10.551.941	10.576.596	1.949.223	1.949.223	24.655	-
St.Gotthard im Mühlkreis	2.279.031	2.279.031	1.343.333	1.105.570	-	- 237.763
St.Johann am Walde	3.384.150	3.384.150	1.593.098	1.778.014	-	184.916
St.Johann am Wimberg	1.953.056	1.804.089	1.334.480	1.238.142	- 148.967	- 96.338
St.Konrad	1.833.898	1.774.651	394.258	342.987	- 59.248	- 51.271
St.Leonhard bei Freistadt	2.657.480	2.457.742	996.395	1.154.438	- 199.738	158.043
St.Lorenz	4.628.663	4.633.901	1.729.733	2.176.255	5.238	446.522
St.Marien	8.743.903	8.743.903	891.860	637.860	-	- 254.000
St.Marienkirchen am Hausruck	1.417.876	1.417.876	325.409	204.097	-	- 121.311
St.Marienkirchen an der Polsenz	4.002.018	4.025.477	1.322.150	1.215.133	23.459	- 107.018
St.Marienkirchen bei Schärding	3.554.044	3.611.007	3.362.809	3.212.597	56.963	- 150.211
St.Martin im Innkreis	5.128.643	5.128.643	1.886.445	1.060.693	-	- 825.752
St.Martin im Mühlkreis	6.433.202	6.437.158	3.507.444	2.728.284	3.956	- 779.159
St.Nikola an der Donau	1.841.977	1.669.622	538.434	536.324	- 172.355	- 2.110
St.Oswald bei Freistadt	4.700.904	4.644.724	3.248.019	3.030.930	- 56.180	- 217.090
St.Oswald bei Haslach	1.051.777	1.009.712	108.253	174.121	- 42.065	65.869
St.Pankraz	1.506.285	1.240.736	358.126	368.965	- 265.549	10.839
St.Pantaleon	5.984.642	6.004.089	4.047.045	4.248.972	19.446	201.927
St.Peter am Hart	3.833.184	3.882.680	1.829.561	1.845.240	49.496	15.679
St.Peter am Wimberg	3.069.455	3.090.576	2.144.919	2.002.998	21.121	- 141.921
St.Radegund	951.983	947.812	519.940	822.870	- 4.171	302.930
St.Roman	2.687.971	2.687.971	1.587.232	1.271.104	-	- 316.128
St.Stefan am Walde	1.719.173	1.585.450	397.167	382.885	- 133.723	- 14.283
St.Thomas	1.150.659	1.078.144	630.816	690.949	- 72.515	60.133
St.Thomas am Blasenstein	2.334.524	2.009.245	497.332	755.186	- 325.279	257.854
St.Ulrich bei Steyr	5.307.731	5.313.806	931.940	916.415	6.075	- 15.525
St.Ulrich im Mühlkreis	994.806	994.806	418.591	212.636	-	- 205.955
St.Veit im Innkreis	769.508	724.521	152.935	169.220	- 44.987	16.285
St.Veit im Mühlkreis	2.301.623	2.216.426	982.051	934.244	- 85.197	- 47.807
St.Willibald	1.848.064	1.822.823	256.530	205.383	- 25.241	- 51.148
St.Wolfgang im Salzkammergut	6.620.296	6.620.296	1.497.075	242.050	-	- 1.255.024
Stadl-Paura	8.126.506	8.204.128	1.524.621	1.424.811	77.622	- 99.810
Steegen	1.531.178	1.569.464	115.123	115.123	38.286	-
Steinbach am Attersee	2.218.809	2.230.917	2.408.693	2.141.472	12.108	- 267.222

Gemeinde	Ordentliche Ausgaben	Ordentliche Einnahmen	Außerordentliche Ausgaben	Außerordentliche Einnahmen	Ordentlicher Saldo	Außerordentlicher Saldo
Steinbach am Ziehberg	1.246.502	1.152.939	1.240.985	1.228.138	- 93.563	- 12.847
Steinbach an der Steyr	3.226.311	3.226.311	1.375.118	1.329.334	-	- 45.784
Steinerkirchen an der Traun	3.813.303	3.927.261	716.720	610.405	113.958	- 106.315
Steinhaus	4.852.669	5.033.409	2.042.400	1.958.773	180.740	- 83.627
Steyr(Stadt)	122.931.087	122.931.087	11.216.298	11.216.298	-	-
Steyregg	9.446.805	9.675.513	3.488.370	2.564.572	228.707	- 923.798
Straß im Attergau	2.422.633	2.428.372	817.947	701.251	5.739	- 116.696
Stroheim	2.249.815	2.409.830	1.209.134	1.186.558	160.015	- 22.576
Suben	3.044.913	3.428.655	1.240.992	1.057.421	383.742	- 183.571
Taiskirchen im Innkreis	4.089.471	4.089.471	2.043.358	1.790.515	-	- 252.842
Tarsdorf	3.251.938	3.298.996	1.649.747	1.649.747	47.058	-
Taufkirchen an der Pram	5.619.860	5.682.378	4.361.268	4.110.928	62.518	- 250.340
Taufkirchen an der Trattnach	3.195.388	3.195.848	920.580	924.580	460	4.000
Ternberg	6.432.965	6.444.123	3.610.619	3.899.191	11.158	288.572
Thalheim bei Wels	11.287.756	11.487.769	2.442.441	2.421.249	200.013	- 21.191
Tiefgraben	6.417.281	6.424.832	766.225	1.426.066	7.550	659.841
Timelkam	14.238.238	14.338.403	1.654.939	2.108.560	100.165	453.620
Tollet	1.355.552	1.356.106	247.225	461.866	554	214.641
Tragwein	4.980.643	4.980.643	1.391.883	1.883.098	-	491.216
Traun	55.808.142	55.808.142	6.684.866	6.684.866	-	-
Traunkirchen	3.904.526	3.958.866	615.047	506.728	54.340	- 108.319
Traubach	1.330.866	1.331.082	412.540	547.151	215	134.611
Tumelsham	3.251.610	3.556.636	1.575.932	1.573.432	305.026	- 2.500
Überackern	1.484.215	1.398.796	305.809	251.004	- 85.419	- 54.805
Ulrichsberg	6.003.666	6.090.330	2.169.675	1.804.723	86.664	- 364.952
Ungenach	2.297.523	2.300.958	685.752	676.266	3.434	- 9.486
Unterach am Attersee	4.080.020	4.126.853	377.284	362.337	46.833	- 14.947
Unterweißenbach	4.189.410	4.023.886	1.473.534	1.437.287	- 165.524	- 36.248
Unterweikersdorf	4.007.459	4.007.459	1.326.289	1.197.512	-	- 128.776
Utzenaich	2.365.422	2.371.378	1.406.068	1.593.870	5.955	187.803
Vichtenstein	1.509.197	1.439.218	144.963	111.386	- 69.979	- 33.577
Vöcklabruck	35.874.728	35.901.317	3.984.059	4.445.983	26.589	461.925
Vöcklamarkt	11.202.022	11.214.224	1.683.209	1.305.142	12.202	- 378.067
Vorchdorf	16.626.272	17.268.312	1.947.956	2.593.105	642.040	645.149
Vordersoder	2.344.907	1.970.696	505.409	739.371	- 374.211	233.961
Vorderweißenbach	3.746.407	3.747.017	1.353.545	1.285.818	610	- 67.727
Waizenkirchen	9.381.986	9.381.986	3.916.750	4.162.598	-	245.848
Waldburg	2.477.695	2.477.695	1.040.331	936.685	-	- 103.647
Waldhausen im Strudengau	4.778.710	4.679.393	1.936.791	1.956.293	- 99.317	19.503
Walding	6.868.002	6.870.513	2.884.590	2.667.263	2.511	- 217.328
Waldkirchen am Wesen	2.246.657	2.152.039	1.806.415	1.788.940	- 94.618	- 17.475
Waldneukirchen	3.877.832	3.877.832	1.341.441	1.074.579	-	- 266.862
Waldzell	3.420.482	3.493.406	368.732	318.732	72.924	- 50.000
Wallern an der Trattnach	6.219.844	6.224.576	1.885.002	2.256.100	4.732	371.098
Wartberg an der Krems	5.312.107	5.314.394	1.399.225	1.291.767	2.287	- 107.459
Wartberg ob der Aist	6.825.874	6.880.782	1.093.625	1.774.883	54.908	681.258
Weibern	2.855.756	2.858.525	1.086.197	769.416	2.769	- 316.782
Weilbach	1.256.810	1.154.774	189.193	235.433	- 102.036	46.240
Weißkirchen im Attergau	1.617.709	1.704.831	398.051	432.350	87.122	34.298
Weißkirchen an der Traun	5.762.620	5.929.490	2.362.318	1.629.756	166.870	- 732.562
Weitersfelden	2.269.925	1.991.258	960.658	916.514	- 278.666	- 44.144
Wels(Stadt)	204.143.330	206.318.109	24.076.719	24.076.719	2.174.778	-
Wendling	1.598.272	1.607.528	857.617	916.148	9.256	58.532
Weng im Innkreis	2.575.428	2.582.004	1.876.284	2.135.959	6.576	259.675

Gemeinde	Ordentliche Ausgaben	Ordentliche Einnahmen	Außerordentliche Ausgaben	Außerordentliche Einnahmen	Ordentlicher Saldo	Außerordentlicher Saldo
Wernstein am Inn	2.794.442	2.724.725	1.362.753	1.529.378	- 69.717	166.624
Weyer	10.721.188	9.725.282	4.745.353	4.657.321	- 995.906	- 88.032
Weyregg am Attersee	2.861.547	2.979.742	725.195	522.682	118.195	- 202.514
Wilhering	10.597.061	10.597.427	2.365.930	2.594.921	365	228.990
Windhaag bei Freistadt	2.661.048	2.662.245	690.174	877.220	1.198	187.046
Windhaag bei Perg	2.713.321	2.683.268	1.483.559	1.232.942	- 30.053	- 250.617
Windischgarsten	6.037.931	6.085.974	860.312	694.163	48.042	- 166.149
Wippenham	999.292	1.002.373	507.154	507.865	3.081	711
Wolfert	5.543.318	5.543.939	1.036.479	1.023.052	621	- 13.428
Wolfsegg am Hausruck	3.423.292	3.429.030	1.194.438	1.206.892	5.739	12.454
Zell am Moos	2.418.757	2.462.060	352.299	401.405	43.303	49.106
Zell am Pettenfirst	1.748.846	1.749.949	190.485	190.485	1.104	-
Zell an der Pram	2.980.499	3.050.293	833.244	1.017.675	69.794	184.432
Zwettl an der Rodl	2.741.793	2.640.024	765.385	730.605	- 101.770	- 34.780

Steueraufkommen und Ertragsanteile

Steueraufkommen in Oberösterreich im Jahr 2014

Oberösterreich	Grundsteuern	Kommunalsteuer	Interessentenbeiträge	Restliche Steuern	Gesamte Steuern	Gebühren	Ertragsanteile
Gesamt	117.132.529	507.597.806	54.908.353	54.869.400	734.508.089	340.025.702	1.265.094.981
Pro Kopf	83	358	39	39	518	240	892

Steueraufkommen der einzelnen Bezirke im Jahr 2014

Bezirke	Grundsteuern	Kommunalsteuer	Interessentenbeiträge	Restliche Steuern	Gesamte Steuern	Gebühren	Ertragsanteile
Bez Braunau am Inn	7.139.847	30.727.569	4.624.037	2.703.148	45.194.601	25.907.146	78.678.089
Bez Eferding	2.377.208	6.742.785	1.868.129	576.299	11.564.421	9.112.869	25.055.055
Bez Freistadt	3.555.058	9.759.206	2.612.047	992.499	16.918.810	14.675.165	52.128.290
Bez Gmunden	9.507.876	31.466.767	4.193.218	4.560.255	49.728.116	35.541.696	82.745.979
Bez Grieskirchen	4.909.123	16.096.426	2.904.081	1.276.652	25.186.282	16.517.059	49.522.970
Bez Kirchdorf an der Krems	4.262.573	16.917.616	2.484.622	971.927	24.636.738	15.751.343	43.729.503
Bez Linz(Stadt)	19.928.077	133.359.086	733.584	22.231.880	176.252.627	1.342.571	234.598.681
Bez Linz-Land	12.515.190	55.808.255	6.253.568	2.213.385	76.790.398	45.282.200	125.604.924
Bez Perg	3.726.114	15.260.472	2.626.120	1.141.525	22.754.231	18.010.370	51.911.634
Bez Ried im Innkreis	4.694.350	21.337.812	2.033.171	1.916.988	29.982.322	15.243.767	47.422.479
Bez Rohrbach	3.989.245	9.900.270	3.120.536	1.046.688	18.056.739	12.830.189	45.010.524
Bez Schärding	3.544.550	12.861.333	2.898.051	1.258.845	20.562.779	13.368.214	44.545.084
Bez Steyr(Stadt)	3.267.593	24.467.999	501.723	2.094.813	30.332.128	16.945.279	42.029.844
Bez Steyr-Land	4.414.665	11.262.268	2.624.356	891.939	19.193.228	15.301.857	46.300.717
Bez Urfahr/Umgebung	5.759.340	10.375.651	3.848.366	1.354.841	21.338.199	22.508.205	65.093.631
Bez Vöcklabruck	10.937.234	41.381.206	6.234.104	3.421.487	61.974.031	36.169.192	104.516.171
Bez Wels(Stadt)	6.600.944	34.792.668	284.999	5.091.288	46.769.899	5.971.802	72.222.914
Bez Wels-Land	6.003.542	25.080.415	5.063.639	1.124.942	37.272.538	19.546.778	53.978.493

Steueraufkommen pro Kopf der einzelnen Bezirke im Jahr 2014

Bezirke (pro Kopf)	Grundsteuern	Kommunalsteuer	Interessentenbeiträge	Restliche Steuern	Gesamte Steuern	Gebühren	Ertragsanteile
Bez Braunau am Inn	73	312	47	27	460	263	800
Bez Eferding	75	212	59	18	364	287	788
Bez Freistadt	55	150	40	15	260	225	801
Bez Gmunden	96	316	42	46	500	357	832
Bez Grieskirchen	78	256	46	20	401	263	789
Bez Kirchdorf an der Krems	77	305	45	17	444	284	787
Bez Linz(Stadt)	104	696	4	116	919	7	1.224
Bez Linz-Land	89	398	45	16	548	323	897
Bez Perg	57	231	40	17	345	273	787
Bez Ried im Innkreis	80	364	35	33	511	260	808
Bez Rohrbach	71	175	55	19	320	227	797
Bez Schärding	63	228	51	22	364	237	790
Bez Steyr(Stadt)	86	642	13	55	795	444	1.102
Bez Steyr-Land	75	192	45	15	328	261	790
Bez Urfahr/Umgebung	70	127	47	17	261	275	795
Bez Vöcklabruck	84	316	48	26	473	276	798
Bez Wels(Stadt)	112	591	5	87	795	102	1.228
Bez Wels-Land	88	367	74	16	546	286	790

Steueraufkommen nach Größenklassen im Jahr 2014

Größenklasse	Grundsteuern	Kommunalsteuer	Interessentenbeiträge	Restliche Steuern	Gesamte Steuern	Gebühren	Ertragsanteile
GG bis 1.000 Einw.	4.380.653	7.412.211	3.799.369	1.805.113	17.397.347	14.645.823	52.116.327
GG 1.000 bis 2.000 Einw.	15.170.882	43.545.175	11.360.200	4.472.807	74.549.064	49.367.978	174.238.073
GG 2.000 bis 3.000 Einw.	16.352.614	51.335.339	10.538.588	4.009.211	82.235.752	54.941.721	175.845.728
GG 3.000 bis 4.000 Einw.	9.797.446	29.532.231	6.419.869	2.450.526	48.200.072	35.486.601	105.708.346
GG 4.000 bis 5.000 Einw.	9.123.775	31.623.888	5.545.248	2.640.870	48.933.780	38.440.074	96.648.889
GG 5.000 bis 7.500 Einw.	11.806.158	59.493.594	8.125.125	2.426.414	81.851.291	44.778.264	109.455.952
GG 7.500 bis 10.000 Einw.	5.567.827	21.327.757	2.664.571	1.442.211	31.002.367	21.760.078	54.491.475
GG 10.000 bis 20.000 Einw.	10.681.771	49.933.419	3.942.042	5.624.679	70.181.911	43.526.917	95.335.277
GG 20.000 bis 100.000 Einw.	14.323.326	80.035.105	1.779.756	7.765.690	103.903.877	35.735.676	166.656.233
GG über 100.000 Einw.	19.928.077	133.359.086	733.584	22.231.880	176.252.627	1.342.571	234.598.681

Steueraufkommen nach Größenklassen pro Kopf im Jahr 2014

Größenklasse (pro Kopf)	Grundsteuern	Kommunalsteuer	Interessentenbeiträge	Restliche Steuern	Gesamte Steuern	Gebühren	Ertragsanteile
GG bis 1.000 Einw.	67	114	58	28	267	224	799
GG 1.000 bis 2.000 Einw.	69	198	52	20	338	224	790
GG 2.000 bis 3.000 Einw.	73	231	47	18	369	247	790
GG 3.000 bis 4.000 Einw.	73	221	48	18	360	265	790
GG 4.000 bis 5.000 Einw.	75	259	45	22	401	315	792
GG 5.000 bis 7.500 Einw.	83	420	57	17	579	316	774
GG 7.500 bis 10.000 Einw.	81	309	39	21	450	316	791
GG 10.000 bis 20.000 Einw.	101	471	37	53	662	411	899
GG 20.000 bis 100.000 Einw.	98	546	12	53	709	244	1.137
GG über 100.000 Einw.	104	696	4	116	919	7	1.224

Steueraufkommen der einzelnen Gemeinden in Euro im Jahr 2014

Gemeinde	Grundsteuern	Kommunalsteuer	Interessentenbeiträge	Restliche Steuern	Gesamte Steuern	Gebühren	Ertragsanteile
Adlwang	144.661	516.197	161.647	49.740	872.244	482.395	1.312.128
Afiesl	26.781	38.532	11.800	4.723	81.836	119.182	331.299
Ahorn	32.238	33.257	22.589	7.151	95.235	80.225	381.292
Aichkirchen	31.254	9.238	48.434	5.146	94.071	115.635	441.896
Aigen im Mühlkreis	178.226	361.019	179.481	80.374	799.100	628.638	1.589.341
Aistersheim	58.252	96.340	45.038	23.312	222.943	222.793	754.913
Alberndorf in der Riedmark	214.459	172.454	118.370	70.868	576.152	833.243	3.098.946
Alkoven	400.892	683.932	199.142	82.930	1.366.896	1.635.611	4.229.444
Allerheiligen im Mühlkreis	46.730	63.014	42.817	16.877	169.438	184.252	942.244
Allhaming	113.753	681.147	106.962	21.435	923.298	332.559	834.620
Altenberg bei Linz	319.508	382.549	341.461	62.084	1.105.602	1.203.381	3.486.801
Altenfelden	154.528	421.217	41.430	47.559	664.734	582.876	1.679.120
Altheim	296.110	1.367.303	127.251	64.831	1.855.495	2.536.494	3.725.060
Altmünster	1.157.091	1.521.358	639.041	285.401	3.602.891	3.827.418	7.983.054
Altschwendt	41.062	31.208	53.938	4.402	130.610	115.864	525.342
Ampflwang im Hausruckwald	243.729	563.664	63.341	82.081	952.815	916.573	2.832.719
Andorf	306.022	1.161.591	259.617	101.554	1.828.783	1.272.850	4.032.855
Andrichsfurt	40.964	98.507	30.117	13.858	183.446	95.383	559.026
Ansfelden	1.387.085	6.449.704	396.057	232.046	8.464.892	6.312.778	14.132.470
Antiesenhofen	68.590	277.878	9.590	11.858	367.916	225.344	854.683
Arbing	75.407	195.689	130.676	32.896	434.668	443.274	1.077.693
Arnreit	63.141	155.996	98.451	13.977	331.566	218.913	901.692
Aschach an der Donau	212.096	636.935	9.792	23.981	882.805	677.254	1.735.967
Aschach an der Steyr	154.608	134.806	135.783	25.139	450.336	551.247	1.720.683
Aspach	231.319	533.083	82.387	93.798	940.588	673.914	1.988.289
Asten	557.344	2.310.962	50.661	64.140	2.983.107	2.491.943	4.784.558
Attersee	270.497	156.379	108.709	113.554	649.139	573.299	1.281.313
Attnang-Puchheim	594.169	3.648.265	99.008	133.494	4.474.937	2.771.024	6.754.762
Atzbach	60.926	434.774	23.115	9.687	528.502	222.216	889.785
Atzesberg	24.150	3.658	70.232	1.962	100.002	51.951	353.740
Auberg	28.955	27.758	34.431	16.285	107.429	95.141	456.792
Auerbach	33.520	41.703	27.181	18.320	120.723	89.902	419.964
Aurach am Hongar	94.065	107.459	81.967	28.922	312.413	296.502	1.296.692
Auroldmünster	226.996	1.486.278	95.096	41.093	1.849.464	767.664	2.139.227
Bachmanning	45.903	102.304	50.892	21.502	220.600	201.123	536.613
Bad Goisern	574.211	2.032.316	237.445	331.513	3.175.484	2.149.850	6.066.554
Bad Hall	400.070	1.341.915	578.498	179.734	2.500.217	2.099.397	3.918.510
Bad Ischl	1.391.097	3.222.247	465.910	1.127.084	6.206.337	6.273.675	12.804.401
Bad Kreuzen	97.071	204.065	18.895	92.637	412.667	381.148	1.890.438
Bad Leonfelden	400.098	1.246.347	96.993	6.974	1.750.412	1.548.947	3.277.983
Bad Schallerbach	451.142	708.577	268.286	57.346	1.485.350	2.024.393	3.065.971
Bad Wimsbach-Neydharting	200.305	679.416	93.095	22.280	995.095	489.219	1.910.649
Bad Zell	183.079	401.850	257.932	24.341	867.202	606.168	2.253.575
Baumgartenberg	100.785	664.161	64.488	10.259	839.693	714.647	1.234.443
Berg bei Rohrbach	169.027	309.980	274.147	44.040	797.195	496.847	1.987.329
Berg im Attergau	80.935	106.989	79.777	72.660	340.361	165.758	823.638
Braunau am Inn	1.337.550	9.062.440	717.615	902.089	12.019.693	5.961.646	14.364.819
Bruck-Waasen	195.897	544.048	125.819	54.737	920.502	441.812	1.763.930
Brunnenthal	129.747	283.554	57.782	47.009	518.092	478.965	1.531.911
Buchkirchen	330.099	695.819	216.179	65.835	1.307.932	1.084.702	3.124.035
Burgkirchen	182.314	333.228	80.629	32.494	628.665	393.788	1.983.950
Desselbrunn	108.717	193.317	59.910	23.291	385.234	326.664	1.358.180

Gemeinde	Grundsteuern	Kommunalsteuer	Interessentenbeiträge	Restliche Steuern	Gesamte Steuern	Gebühren	Ertragsanteile
Diersbach	84.014	49.173	27.830	15.417	176.434	187.786	1.271.075
Dietach	298.980	1.293.381	77.311	59.593	1.729.264	762.326	2.262.377
Dimbach	39.295	53.969	-	6.981	100.245	116.810	815.607
Dorf an der Pram	61.850	385.215	35.132	7.184	489.382	197.472	788.908
Ebensee	613.847	1.553.065	245.200	97.398	2.509.511	2.291.903	6.209.510
Eberschwang	237.489	588.676	163.726	42.999	1.032.890	734.727	2.672.134
Eberstalzell	191.152	300.657	109.994	40.034	641.837	494.172	1.861.782
Edlbach	77.642	92.965	10.199	10.998	191.803	279.683	606.859
Edt bei Lambach	201.620	1.315.345	326.371	39.599	1.882.935	635.664	1.477.849
Eferding	375.526	1.948.631	361.113	129.911	2.815.180	1.564.807	3.000.552
Eggelsberg	255.457	2.362.999	151.838	92.078	2.862.372	693.662	1.719.718
Eggendorf im Traunkreis	53.651	33.344	335.346	14.185	436.526	225.137	620.397
Eggerding	83.724	91.765	40.842	17.845	234.176	225.414	1.008.945
Eidenberg	129.361	79.642	37.785	53.825	300.613	359.378	1.640.649
Eitzing	32.111	44.083	50.676	14.585	141.454	131.832	575.606
Engelhartszell	68.346	218.508	23.790	17.499	328.143	335.227	803.595
Engerwitzdorf	478.127	1.056.191	261.567	129.566	1.925.451	2.480.670	6.801.879
Enns	1.114.381	5.459.452	453.105	351.366	7.378.304	5.099.442	10.088.540
Enzenkirchen	87.670	266.613	86.401	31.421	472.104	238.099	1.414.963
Eschenau im Hausruckkreis	49.886	90.222	63.891	5.488	209.487	150.272	852.211
Esternberg	123.481	186.496	92.373	34.459	436.809	433.753	2.313.654
Feldkirchen an der Donau	411.472	651.417	210.985	112.902	1.386.777	1.396.467	4.168.681
Feldkirchen bei Mattighofen	119.437	203.380	88.459	43.765	455.041	283.590	1.488.853
Fischlham	98.111	215.141	156.815	10.732	480.799	277.533	1.038.860
Fornach	49.429	118.228	51.635	20.969	240.261	131.021	765.820
Fraham	192.340	783.184	278.444	25.621	1.279.589	662.735	1.694.941
Frankenburg am Hausruck	311.687	1.221.382	358.342	76.731	1.968.143	1.103.864	3.761.974
Frankenmarkt	264.373	1.377.158	132.463	69.465	1.843.460	1.112.268	2.694.304
Franking	89.969	235.553	7.926	46.264	379.712	337.147	750.413
Freinberg	137.014	805.122	60.828	25.503	1.028.467	377.735	1.103.965
Freistadt	561.747	2.292.325	396.648	184.798	3.435.517	3.067.305	6.135.516
Gafflenz	123.669	392.093	58.477	18.918	593.156	320.769	1.460.207
Gallneukirchen	415.450	1.161.744	604.101	102.630	2.283.925	2.016.589	4.915.555
Gallspach	178.262	257.465	67.531	39.996	543.255	814.046	2.115.623
Gampern	160.215	1.325.232	183.531	61.917	1.730.894	467.524	2.054.863
Garsten	372.739	673.927	129.583	57.294	1.233.542	1.898.679	5.270.565
Gaspoltshofen	256.106	898.680	246.481	53.922	1.455.189	742.719	2.743.600
Geboltskirchen	90.781	83.680	36.490	34.229	245.180	282.782	1.158.960
Geiersberg	24.803	28.529	7.906	5.972	67.210	104.260	422.089
Geinberg	176.860	565.916	49.152	99.618	891.547	654.738	1.160.588
Geretsberg	88.098	552.973	68.113	19.616	728.800	299.324	815.730
Gilgenberg am Weihart	109.847	138.183	31.367	15.442	294.839	147.458	1.001.965
Gmunden	1.575.322	6.302.118	687.928	1.239.353	9.804.721	6.624.504	11.725.392
Goldwörth	59.199	126.262	9.680	16.152	211.293	172.099	731.957
Gosau	179.001	240.011	46.212	245.729	710.953	579.075	1.586.499
Gramastetten	379.787	344.716	273.574	88.119	1.086.196	1.078.793	3.828.862
Grein	186.763	550.099	22.526	44.146	803.533	831.602	2.417.333
Grieskirchen	558.705	4.073.558	130.686	280.145	5.043.094	2.002.883	3.627.891
Großraming	175.693	505.583	84.385	41.238	806.899	592.804	2.125.454
Grünau im Almtal	220.979	286.749	77.135	106.512	691.374	626.911	1.737.776
Grünbach	82.454	91.229	103.056	33.475	310.214	304.898	1.530.313
Grünburg	220.756	526.407	81.061	42.274	870.498	700.558	3.049.151
Gschwandt	207.836	530.839	176.977	44.976	960.627	593.040	2.119.491
Gunskirchen	617.520	4.210.472	548.784	45.610	5.422.386	2.130.614	4.140.975

Gemeinde	Grundsteuern	Kommunalsteuer	Interessentenbeiträge	Restliche Steuern	Gesamte Steuern	Gebühren	Ertragsanteile
Gurten	106.753	1.007.231	39.189	11.967	1.165.140	264.370	866.737
Gutau	127.718	208.164	73.602	49.739	459.222	429.952	2.160.605
Haag am Hausruck	218.012	923.035	132.003	81.966	1.355.017	691.325	1.643.097
Hagenberg im Mühlkreis	174.209	1.030.252	197.130	50.217	1.451.808	809.073	2.043.158
Haibach im Mühlkreis	45.216	20.356	39.828	15.325	120.725	150.480	688.448
Haibach ob der Donau	77.691	76.025	39.283	42.844	235.842	273.268	1.069.673
Haigermoos	27.723	4.615	10.134	6.456	48.927	99.356	448.538
Hallstatt	67.139	206.564	37.356	166.398	477.457	559.451	726.684
Handenberg	106.343	93.997	60.918	14.416	275.673	176.945	1.054.366
Hargelsberg	95.424	112.263	236.785	14.091	458.563	377.026	1.023.272
Hartkirchen	253.106	529.943	122.367	44.903	950.318	946.116	3.240.615
Haslach an der Mühl	169.021	396.743	41.563	35.863	643.190	676.963	2.005.442
Heiligenberg	36.105	25.358	14.650	11.893	88.005	96.542	536.642
Helfenberg	65.407	109.768	16.626	17.862	209.663	211.455	775.947
Hellmonsödt	167.759	299.558	108.785	49.844	625.946	694.204	1.746.275
Helpfau-Uttendorf	205.900	551.774	122.752	55.802	936.229	642.445	2.643.682
Herzogsdorf	150.419	164.934	153.615	47.293	516.261	474.915	1.965.770
Hinterstoder	165.145	262.279	180.474	57.026	664.925	779.882	829.500
Hinzenbach	162.285	618.330	74.535	30.425	885.574	534.249	1.523.934
Hirschbach im Mühlkreis	49.851	65.882	21.961	20.876	158.569	213.373	904.514
Hochburg-Ach	188.227	211.049	111.736	67.784	578.797	748.321	2.493.849
Hofkirchen an der Trattnach	119.472	618.346	75.030	17.766	830.614	316.780	1.201.935
Hofkirchen im Mühlkreis	109.247	406.183	115.252	24.742	655.425	337.348	1.150.082
Hofkirchen im Traunkreis	105.338	105.210	97.282	26.206	334.035	497.201	1.393.733
Hohenzell	186.969	887.467	121.791	26.745	1.222.972	398.197	1.523.760
Höhhart	77.079	326.400	63.274	16.322	483.074	250.330	1.076.616
Holzhausen	62.328	369.029	556.783	16.422	1.004.562	260.990	602.358
Hörbich	21.029	56.868	12.726	3.714	94.336	50.587	323.676
Hörsching	646.272	5.105.762	796.901	111.350	6.660.286	2.380.192	4.301.038
Innerschwand	118.520	163.902	64.445	48.884	395.751	317.982	970.534
Inzersdorf im Kremstal	92.466	212.802	58.439	33.119	396.827	395.424	1.527.392
Jeging	39.116	148.534	10.787	13.875	212.312	138.732	539.566
Julbach	77.798	36.520	55.091	18.093	187.503	307.606	1.267.208
Kallham	166.096	311.800	105.232	29.689	612.817	446.858	1.987.287
Kaltenberg	22.867	24.301	9.663	5.787	62.618	40.086	491.149
Katsdorf	150.658	236.077	136.679	49.063	572.477	857.222	2.284.915
Kefermarkt	119.325	442.448	88.989	54.202	704.964	499.540	1.620.957
Kematen am Innbach	82.634	128.203	23.055	13.783	247.675	251.639	1.077.094
Kematen an der Krens	175.341	419.123	90.394	30.153	715.012	556.945	2.008.318
Kirchberg bei Mattighofen	58.601	64.582	177.456	18.771	319.410	178.647	901.317
Kirchberg ob der Donau	71.852	108.166	102.414	15.445	297.877	241.126	845.678
Kirchberg-Thening	172.648	210.914	151.104	32.769	567.435	758.495	1.819.988
Kirchdorf am Inn	41.221	47.839	19.902	18.363	127.324	104.383	490.556
Kirchdorf an der Krens	418.361	2.189.437	418.196	132.786	3.158.780	1.833.709	3.223.934
Kirchham	168.248	565.550	122.714	36.835	893.346	407.283	1.530.833
Kirchheim im Innkreis	43.202	72.739	24.710	14.494	155.147	149.141	566.889
Kirchschlag bei Linz	177.169	286.412	149.285	49.620	662.487	625.088	1.604.119
Klaffer	81.334	87.137	11.617	40.949	221.037	333.704	1.076.882
Klam	32.429	48.297	17.471	46.004	144.202	212.570	719.546
Klaus an der Pyhrnbahn	82.987	319.074	33.663	42.164	477.888	363.400	871.108
Kleinzell im Mühlkreis	83.141	71.563	76.977	29.045	260.726	326.486	1.171.891
Kollerschlag	79.680	144.843	53.165	10.738	288.426	285.911	1.196.270
Königswiesen	159.986	379.702	127.706	36.108	703.503	505.448	2.557.912
Kopfing im Innkreis	120.065	674.221	169.177	24.569	988.031	329.930	1.502.855

Gemeinde	Grundsteuern	Kommunalsteuer	Interessentenbeiträge	Restliche Steuern	Gesamte Steuern	Gebühren	Ertragsanteile
Kremsmünster	580.772	3.283.848	225.258	63.500	4.153.377	1.739.618	4.846.576
Krenglbach	247.979	948.536	409.463	32.413	1.638.392	892.705	2.310.890
Kronstorf	251.256	355.649	102.945	72.802	782.653	847.173	2.502.264
Laakirchen	813.941	5.560.322	394.518	101.480	6.870.261	2.833.351	7.317.857
Lambach	241.402	662.255	130.219	49.510	1.083.387	1.086.790	2.669.507
Lambrechten	83.354	201.689	28.187	7.397	320.627	204.514	1.016.409
Langenstein	135.155	411.818	96.903	25.167	669.042	626.388	1.930.245
Lasberg	117.476	245.342	61.134	34.642	458.593	484.973	2.203.302
Laussa	65.316	91.643	4.185	17.049	178.192	172.100	1.012.859
Lembach im Mühlkreis	112.234	338.912	101.053	35.219	587.417	432.710	1.225.171
Lengau	280.207	1.735.271	225.808	71.384	2.312.669	873.719	3.381.132
Lenzing	439.302	6.971.047	105.406	34.668	7.550.423	1.712.937	3.710.935
Leonding	2.592.377	10.681.980	659.708	350.999	14.285.063	7.173.826	27.245.012
Leopoldschlag	50.956	43.744	14.234	15.728	124.663	146.969	832.403
Lichtenau im Mühlkreis	27.803	12.490	30.797	4.622	75.712	86.755	406.516
Lichtenberg	209.525	176.244	236.699	57.821	680.288	778.670	2.064.695
Liebenau	92.347	173.145	11.157	16.302	292.952	172.657	1.344.946
Linz (Stadt)	19.928.077	133.359.086	733.584	22.231.880	176.252.627	1.342.571	234.598.681
Lochen	190.513	310.915	127.464	56.302	685.195	707.443	2.025.403
Lohnsburg am Kobernaußerwalc	150.108	477.448	88.236	53.823	769.616	381.211	1.724.497
Losenstein	133.571	583.142	36.845	29.575	783.134	433.256	1.245.012
Luftenberg an der Donau	203.628	413.879	285.779	42.006	945.293	1.175.212	3.053.893
Manning	36.446	24.068	8.459	10.607	79.580	145.204	636.845
Marchtrenk	1.153.845	4.716.709	693.777	237.866	6.802.197	3.410.739	11.079.869
Maria Neustift	72.041	76.086	86.100	21.505	255.731	226.755	1.292.742
Maria Schmolln	80.029	118.043	56.057	21.743	275.872	242.423	1.119.134
Mattighofen	388.866	4.051.457	498.777	220.449	5.159.550	1.931.424	4.367.830
Mauerkirchen	144.053	494.253	71.263	46.188	755.757	758.165	1.876.006
Mauthausen	267.839	1.309.784	129.545	69.095	1.776.263	1.547.808	3.914.043
Mayrhof	11.286	163	7.595	1.378	20.423	8.620	223.297
Meggenhofen	86.006	157.200	72.119	21.237	336.562	394.398	1.102.412
Mehrnbach	126.708	256.578	55.597	24.675	463.557	526.321	1.826.274
Mettmach	146.299	229.247	48.323	41.033	464.902	403.735	1.961.154
Michaelnbach	92.793	85.164	18.629	13.432	210.017	212.368	1.013.004
Micheldorf in Oberösterreich	429.634	1.383.074	183.367	90.912	2.086.987	1.579.778	4.633.967
Mining	73.860	70.189	44.354	47.513	235.915	202.369	932.941
Mitterkirchen im Machland	87.862	138.617	40.275	31.223	297.976	461.744	1.346.507
Molln	285.687	1.198.229	40.803	43.676	1.568.394	596.837	2.779.509
Mondsee	407.093	2.117.550	508.109	187.152	3.219.904	1.485.128	2.637.419
Moosbach	54.447	50.679	36.890	21.542	163.557	136.512	718.851
Moosdorf	98.472	423.762	105.883	39.720	667.837	344.394	1.205.009
Mörschwang	22.357	32.521	10.840	1.035	66.752	37.525	256.563
Mühlheim am Inn	52.215	77.959	26.397	10.254	166.826	122.873	522.972
Munderfing	188.924	1.237.638	78.948	48.697	1.554.207	715.811	2.160.784
Münzbach	93.370	610.863	74.661	17.058	795.953	761.697	1.318.066
Münzkirchen	149.370	294.547	110.874	19.609	574.399	575.349	2.022.260
Naarn im Machlande	220.662	649.079	147.233	41.024	1.057.998	839.200	2.823.388
Natternbach	152.396	326.834	82.976	34.107	596.313	401.056	1.866.673
Nebelberg	39.438	94.927	47.302	13.423	195.089	135.930	490.963
Neufelden	116.692	471.953	110.567	28.441	727.653	397.137	1.005.474
Neuhofen an der Krems	402.316	1.127.400	277.802	73.519	1.881.037	1.429.104	4.486.531
Neuhofen im Innkreis	134.084	188.117	42.859	33.368	398.428	566.285	1.773.817
Neukirchen am Walde	117.737	228.418	74.837	25.613	446.606	364.121	1.327.069
Neukirchen an der Enknach	263.392	802.047	46.600	36.480	1.148.519	341.105	1.644.548

Gemeinde	Grundsteuern	Kommunalsteuer	Interessentenbeiträge	Restliche Steuern	Gesamte Steuern	Gebühren	Ertragsanteile
Neukirchen an der Vöckla	180.214	515.391	52.550	33.778	781.933	445.590	2.061.267
Neukirchen bei Lambach	56.454	151.654	34.690	14.433	257.232	190.872	693.934
Neumarkt im Hausruckkreis	134.877	673.282	62.006	12.715	882.879	517.939	1.102.604
Neumarkt im Mühlkreis	138.193	682.432	119.397	49.235	989.256	737.919	2.453.271
Neustift im Mühlkreis	88.799	134.170	74.278	35.821	333.068	299.219	1.171.988
Niederkappel	57.702	62.820	5.909	11.366	137.796	118.913	773.717
Niederneukirchen	135.582	246.580	78.113	20.077	480.353	516.043	1.519.368
Niederthalheim	54.011	62.212	38.771	12.202	167.197	194.760	825.580
Niederwaldkirchen	91.277	280.258	130.897	30.404	532.836	340.196	1.384.174
Nußbach	171.013	1.247.565	103.515	41.516	1.563.609	609.437	1.655.833
Nußdorf am Attersee	265.811	174.101	179.491	156.308	775.712	566.482	917.625
Oberhofen am Irrsee	114.969	255.892	82.667	28.471	481.998	352.184	1.203.452
Oberkappel	39.747	37.328	36.958	21.378	135.411	177.685	595.579
Obernberg am Inn	91.720	168.300	12.234	35.226	307.479	502.364	1.221.164
Oberndorf bei Schwanenstadt	101.881	304.954	27.771	27.633	462.240	264.261	1.090.347
Oberneukirchen	208.453	437.395	54.959	36.656	737.463	511.792	2.507.416
Oberschlierbach	23.490	17.834	5.917	2.847	50.087	106.193	365.382
Obertraun	104.778	167.359	18.583	195.567	486.288	515.641	674.732
Oberwang	107.515	432.840	77.842	26.737	644.934	262.672	1.260.307
Offenhausen	93.084	180.436	216.013	14.700	504.232	428.943	1.264.474
Oftering	138.294	477.176	116.048	20.334	751.851	542.405	1.519.925
Ohlsdorf	381.228	1.638.960	141.286	95.730	2.257.205	1.339.289	3.788.942
Öpping	94.575	359.478	138.995	34.798	627.847	303.872	1.231.577
Ort im Innkreis	83.401	455.973	30.873	45.615	615.861	296.531	944.810
Ostermiething	203.531	332.065	76.951	71.225	683.772	895.472	2.538.106
Ottenschlag im Mühlkreis	29.191	9.773	62.410	12.302	113.676	85.792	405.054
Ottensheim	318.878	757.968	83.815	52.658	1.213.319	1.436.851	3.592.813
Ottwang am Hausruck	206.172	362.147	163.878	46.591	778.787	865.263	3.093.961
Pabneukirchen	79.121	279.328	73.481	15.473	447.403	235.279	1.346.736
Palting	63.197	134.490	62.718	44.718	305.123	210.380	714.761
Pasching	964.158	5.695.346	237.661	258.002	7.155.167	2.884.289	5.173.864
Pattigham	44.729	33.386	41.755	11.885	131.755	147.256	703.903
Peilstein im Mühlviertel	90.934	189.385	47.192	29.191	356.703	286.901	1.258.819
Pennewang	55.135	54.092	29.331	20.486	159.044	150.473	694.214
Perg	677.773	4.537.774	508.154	258.626	5.982.327	2.828.097	6.156.101
Perwang am Grabensee	67.062	47.038	43.099	23.924	181.123	272.304	733.005
Peterskirchen	39.198	28.300	36.553	7.563	111.614	127.486	519.214
Pettenbach	342.586	1.086.985	87.553	80.690	1.597.814	904.715	3.888.965
Peuerbach	203.823	651.522	100.026	56.381	1.011.752	741.474	1.718.562
Pfaffing	74.405	138.458	74.836	23.565	311.264	294.087	1.134.367
Pfaffstätt	101.637	694.286	68.156	37.217	901.295	293.611	700.967
Pfarrkirchen bei Bad Hall	221.503	199.628	146.120	17.910	585.161	523.881	1.726.170
Pfarrkirchen im Mühlkreis	80.796	153.927	112.074	15.906	362.704	227.944	1.174.486
Piberbach	104.988	74.201	38.645	21.713	239.547	313.433	1.456.019
Pichl bei Wels	201.647	726.168	98.998	53.530	1.080.343	770.091	2.199.361
Pierbach	44.743	37.770	54.889	12.691	150.093	173.149	801.969
Pilsbach	38.393	10.088	29.896	17.319	95.696	98.347	480.504
Pinsdorf	296.024	786.609	113.155	75.002	1.270.789	913.013	2.910.379
Pischelsdorf am Engelbach	118.261	81.626	168.899	34.749	403.535	214.200	1.308.199
Pitzenberg	23.059	10.857	16.820	12.382	63.118	77.623	381.634
Pollham	44.731	25.236	28.107	22.648	120.722	165.296	771.579
Polling im Innkreis	55.203	134.674	59.464	15.983	265.324	180.054	758.665
Pöndorf	158.541	212.519	246.353	53.385	670.798	571.037	1.824.110
Pötting	40.752	90.122	17.188	3.485	151.546	94.754	416.261

Gemeinde	Grundsteuern	Kommunalsteuer	Interessentenbeiträge	Restliche Steuern	Gesamte Steuern	Gebühren	Ertragsanteile
Pram	125.338	324.685	40.237	21.851	512.111	446.389	1.385.414
Prambachkirchen	182.167	591.430	159.401	55.080	988.079	778.447	2.198.878
Pramet	66.028	221.162	68.572	16.952	372.715	212.795	794.973
Pregarten	296.946	851.006	132.254	82.354	1.362.560	1.479.841	4.040.116
Puchenau	343.378	324.979	88.709	101.853	858.920	1.822.957	3.526.805
Puchkirchen am Trattberg	47.494	108.550	74.073	14.119	244.235	157.814	775.876
Pucking	279.611	660.074	188.053	63.415	1.191.152	1.322.014	2.947.394
Pühret	31.849	18.939	25.176	13.991	89.955	91.772	475.400
Pupping	139.120	525.353	41.585	29.772	735.830	580.045	1.554.886
Putzleinsdorf	100.580	159.420	121.001	23.197	404.197	213.599	1.226.229
Raab	146.985	450.195	115.347	29.728	742.255	547.101	1.790.110
Rainbach im Innkreis	84.280	60.012	92.714	20.237	257.243	274.302	1.205.563
Rainbach im Mühlkreis	159.983	210.949	74.830	38.589	484.350	691.264	2.342.781
Rechberg	35.141	27.888	20.994	25.123	109.147	179.517	751.286
Redleiten	29.810	27.538	23.377	12.296	93.022	77.123	392.162
Redlham	128.358	639.855	51.248	25.149	844.610	279.767	1.089.965
Regau	506.664	2.104.287	471.142	122.224	3.204.317	1.296.405	4.899.430
Reichenau im Mühlkreis	73.418	57.503	82.615	30.200	243.737	282.346	1.019.379
Reichenthal	97.444	238.929	90.535	36.709	463.618	429.276	1.172.449
Reichersberg	167.363	1.792.794	153.686	31.811	2.145.654	371.917	1.096.149
Reichraming	132.541	268.568	47.090	20.280	468.479	398.457	1.401.024
Ried im Innkreis	1.333.326	8.584.509	297.522	1.083.887	11.299.243	4.733.539	10.331.417
Ried im Traunkreis	207.180	919.536	121.391	69.958	1.318.066	685.496	2.048.010
Ried in der Riedmark	177.632	157.499	136.786	28.905	500.823	894.802	3.278.997
Riedau	108.898	657.721	137.558	57.749	961.927	577.539	1.560.845
Rohr im Kremstal	84.667	252.351	283.620	24.323	644.962	264.797	953.680
Rohrbach in Oberösterreich	390.757	1.389.728	176.036	54.060	2.010.582	1.140.724	1.958.651
Roitham	189.216	1.025.376	65.083	19.145	1.298.820	386.756	1.486.124
Rosenau am Hengstpaß	60.312	179.829	48.036	2.973	291.150	171.864	545.454
Roßbach	51.721	163.102	17.142	14.374	246.340	179.656	756.829
Roßleithen	108.805	225.110	263.813	35.225	632.953	431.552	1.506.010
Rottenbach	65.123	206.092	18.883	27.639	317.737	220.685	847.264
Rüstorf	113.171	542.399	54.090	39.410	749.070	358.292	1.528.543
Rutzenham	13.984	5.854	8.535	9.218	37.591	47.110	210.476
Sandl	81.031	74.611	169.020	13.878	338.540	281.802	1.154.645
Sarleinsbach	168.666	1.142.181	65.792	22.038	1.398.678	356.232	1.703.793
Sattledt	419.629	3.179.842	248.290	63.242	3.911.003	930.585	1.801.276
Saxen	82.021	158.420	14.616	24.924	279.980	411.317	1.377.575
Schalchen	260.406	887.395	159.433	66.842	1.374.075	838.404	2.911.122
Schardenberg	136.287	176.756	157.637	30.291	500.971	406.363	1.850.385
Schärding	441.920	1.857.780	203.766	487.502	2.990.967	2.117.670	3.961.915
Scharnstein	366.655	1.760.412	245.743	108.484	2.481.294	1.116.641	3.667.052
Scharten	153.720	128.794	233.392	49.555	565.461	657.952	1.766.000
Schenkenfelden	84.832	104.699	54.925	35.423	279.878	363.137	1.228.379
Schiedlberg	109.403	177.029	35.956	19.274	341.662	182.892	946.031
Schildorn	50.564	79.748	42.603	21.148	194.064	216.853	910.387
Schlägl	103.943	183.774	79.337	39.078	406.132	358.918	1.023.920
Schlatt	91.994	236.276	51.912	31.233	411.415	297.360	1.023.467
Schleißheim	88.667	85.537	41.539	68.817	284.560	360.423	980.339
Schlierbach	185.389	813.290	179.297	37.495	1.215.471	1.361.948	2.187.307
Schlüßlberg	210.844	589.957	242.821	50.217	1.093.840	748.664	2.329.385
Schönau im Mühlkreis	78.910	168.942	43.483	22.451	313.787	241.078	1.515.883
Schönegg	39.556	54.913	17.152	13.538	125.160	183.480	440.256
Schörfling am Attersee	317.144	1.008.740	263.243	58.287	1.647.414	926.926	2.545.170

Gemeinde	Grundsteuern	Kommunalsteuer	Interessentenbeiträge	Restliche Steuern	Gesamte Steuern	Gebühren	Ertragsanteile
Schwand im Innkreis	71.029	90.978	33.476	23.315	218.798	118.264	687.467
Schwanenstadt	351.841	1.292.627	201.243	72.842	1.918.554	1.583.326	3.291.467
Schwarzenberg im Böhmerwald	51.314	27.107	49.063	14.604	142.088	126.741	514.505
Schwertberg	370.194	3.679.255	258.507	75.957	4.383.913	1.770.619	3.753.970
Seewalchen am Attersee	556.138	738.553	205.087	146.726	1.646.504	1.389.240	4.190.307
Senftenbach	44.802	108.033	10.865	20.558	184.259	142.202	592.844
Sierning	658.668	1.418.465	279.639	104.733	2.461.505	2.577.764	7.201.759
Sigharting	49.180	338.730	65.873	6.763	460.545	144.368	615.964
Sipbachzell	133.154	252.360	97.093	18.329	500.935	490.880	1.453.523
Sonnberg im Mühlkreis	51.364	94.339	65.255	19.506	230.464	141.224	689.463
Spital am Pyhrn	176.423	1.236.334	56.671	35.960	1.505.388	650.575	1.703.120
St.Agatha	130.073	133.336	145.346	51.127	459.882	430.719	1.722.253
St.Ägidi	87.411	138.319	247.963	14.310	488.003	240.308	1.274.814
St.Florian	606.715	4.040.714	828.234	81.761	5.557.425	1.924.297	4.411.978
St.Florian am Inn	280.720	1.860.824	144.235	60.896	2.346.675	975.973	2.308.699
St.Georgen am Fillmannsbach	41.924	193.422	12.366	10.043	257.756	68.930	285.518
St.Georgen am Walde	87.701	139.423	37.228	34.165	298.517	244.559	1.664.544
St.Georgen an der Gusen	217.401	370.489	191.179	60.132	839.202	1.247.730	2.978.116
St.Georgen bei Grieskirch	65.845	247.713	53.321	12.157	379.036	263.676	955.926
St.Georgen bei Obernberg	53.675	52.477	14.500	3.988	124.639	91.334	458.118
St.Georgen im Attergau	330.571	994.141	176.044	160.621	1.661.376	1.230.176	3.457.306
St.Gotthard im Mühlkreis	85.278	39.254	68.429	19.292	212.253	341.115	1.021.288
St.Johann am Walde	102.930	212.334	66.086	25.395	406.745	316.499	1.644.152
St.Johann am Wimberg	54.134	65.828	15.200	13.082	148.244	144.282	823.527
St.Konrad	67.772	102.344	22.007	16.898	209.022	228.802	881.070
St.Leonhard bei Freistadt	66.491	80.154	61.641	11.501	219.787	209.076	1.148.048
St.Lorenz	217.359	449.666	98.542	124.439	890.005	608.840	1.902.062
St.Marien	303.417	914.430	41.806	66.343	1.325.996	1.821.626	3.634.678
St.Marienkirchen am Hausruck	38.614	57.102	23.304	14.475	133.495	160.192	661.018
St.Marienkirchen an der Polsenz	140.849	158.713	252.910	31.402	583.875	496.964	1.805.249
St.Marienkirchen bei Schärding	113.205	626.625	147.689	17.839	905.358	347.318	1.455.394
St.Martin im Innkreis	158.083	1.744.771	111.235	27.876	2.041.966	565.523	1.328.352
St.Martin im Mühlkreis	299.293	874.012	210.946	67.208	1.451.459	819.230	2.825.485
St.Nikola an der Donau	36.516	30.330	3.961	11.723	82.530	203.739	620.323
St.Oswald bei Freistadt	136.892	264.821	145.611	35.519	582.843	459.984	2.245.779
St.Oswald bei Haslach	25.399	21.476	15.998	9.932	72.806	82.923	401.973
St.Pankraz	31.792	82.549	5.980	14.719	135.039	100.285	280.172
St.Pantaleon	196.679	541.186	342.331	33.122	1.113.319	938.997	2.455.290
St.Peter am Hart	164.119	362.422	87.322	77.583	691.446	458.136	1.870.276
St.Peter am Wimberg	92.813	295.098	33.315	33.365	454.591	287.597	1.401.445
St.Radegund	29.356	34.966	38.454	10.904	113.680	114.639	460.613
St.Roman	68.752	141.096	116.637	11.649	338.134	244.313	1.377.616
St.Stefan am Walde	56.541	63.792	88.141	9.904	218.378	187.569	648.367
St.Thomas	26.832	23.319	64.598	2.609	117.358	103.666	410.662
St.Thomas am Blasenstein	33.471	79.244	28.214	16.716	157.645	93.396	734.277
St.Ulrich bei Steyr	244.894	493.199	31.534	37.526	807.154	718.182	2.365.269
St.Ulrich im Mühlkreis	26.019	15.957	6.128	4.062	52.167	100.255	533.026
St.Veit im Innkreis	21.213	16.052	17.054	4.918	59.238	75.242	324.036
St.Veit im Mühlkreis	68.845	100.100	46.806	25.553	241.303	196.222	967.523
St.Willibald	64.370	216.708	62.097	15.153	358.328	287.671	871.377
St.Wolfgang im Salzkammergut	335.846	558.349	60.079	40.701	994.974	1.465.955	2.545.534
Stadl-Paura	275.424	755.889	113.827	69.079	1.214.220	1.507.359	3.878.779
Steegen	65.969	294.580	56.044	13.981	430.574	218.455	799.986
Steinbach am Attersee	221.938	144.493	79.550	114.055	560.036	529.724	692.919

Gemeinde	Grundsteuern	Kommunalsteuer	Interessentenbeiträge	Restliche Steuern	Gesamte Steuern	Gebühren	Ertragsanteile
Steinbach am Ziehberg	34.800	26.922	6.466	7.218	75.406	61.534	652.635
Steinbach an der Steyr	87.006	107.763	33.752	17.642	246.163	400.192	1.599.597
Steinerkirchen an der Traun	166.454	222.108	50.517	22.000	461.078	563.698	1.876.732
Steinhaus	204.977	1.931.393	188.381	17.834	2.342.585	458.388	1.377.483
Steyr(Stadt)	3.267.593	24.467.999	501.723	2.094.813	30.332.128	16.945.279	42.029.844
Steyregg	429.322	1.205.906	316.888	39.856	1.991.972	1.624.223	3.762.800
Straß im Attergau	121.362	133.178	39.932	53.355	347.827	254.183	1.200.277
Stroheim	87.416	61.517	96.167	29.873	274.973	305.424	1.234.914
Suben	67.928	400.678	84.975	9.786	563.367	577.704	1.137.163
Taiskirchen im Innkreis	146.055	209.290	47.273	21.183	423.802	421.589	1.954.836
Tarsdorf	134.157	578.895	46.031	38.619	797.703	357.168	1.554.745
Taufkirchen an der Pram	185.242	909.187	107.504	49.109	1.251.042	686.993	2.246.127
Taufkirchen an der Trattnach	152.916	397.677	58.860	21.674	631.127	385.453	1.566.905
Ternberg	234.703	695.261	119.922	61.517	1.111.403	753.240	2.648.276
Thalheim bei Wels	602.468	2.503.968	432.971	100.444	3.639.851	1.770.705	4.086.119
Tiefgraben	299.227	826.988	224.004	141.419	1.491.638	719.167	2.944.052
Timelkam	340.176	1.034.346	100.694	55.044	1.530.261	1.706.597	4.667.993
Tollet	46.668	56.060	16.544	11.755	131.027	200.229	698.432
Tragwein	179.447	524.522	67.360	32.368	803.697	554.556	2.453.653
Traun	1.862.413	10.092.457	333.327	228.590	12.516.787	5.644.770	25.158.463
Traunkirchen	218.120	183.422	61.934	126.493	589.969	767.481	1.319.440
Traubach	52.814	54.534	32.033	5.566	144.947	77.500	570.440
Tumeltsham	171.645	706.433	116.010	33.452	1.027.540	468.843	1.194.882
überackern	38.709	5.666	42.516	7.941	94.831	164.628	516.896
Ulrichsberg	235.831	602.027	141.608	43.976	1.023.442	780.195	2.329.680
Ungenach	68.802	60.111	184.588	16.782	330.284	228.572	1.130.098
Unterach am Attersee	228.483	1.141.715	41.201	123.646	1.535.046	752.108	1.125.128
Unterweißenbach	124.054	413.761	68.110	23.288	629.213	375.664	1.846.433
Unterweikersdorf	118.201	323.665	73.512	45.915	561.293	584.378	1.568.259
Utzenaich	95.217	199.448	27.288	18.186	340.138	306.428	1.210.991
Vichtenstein	40.491	17.646	4.185	17.692	80.014	187.266	544.991
Vöcklabruck	1.389.166	6.136.240	230.128	450.990	8.206.525	5.110.593	10.808.370
Vöcklamarkt	336.939	1.530.200	399.209	44.241	2.310.589	1.100.451	3.731.571
Vorchdorf	579.527	3.222.794	334.915	99.556	4.236.792	2.041.657	5.664.654
Vorderstoder	71.355	66.272	49.204	27.754	214.584	184.256	656.218
Vorderweißenbach	117.682	193.774	105.107	24.950	441.513	327.672	1.649.662
Waizenkirchen	222.504	673.122	178.899	74.876	1.149.399	853.752	2.917.974
Waldburg	58.746	34.959	44.067	16.653	154.425	232.590	1.082.321
Waldhausen im Strudengau	129.642	186.328	43.318	38.889	398.177	446.604	2.327.661
Walding	266.969	588.296	77.783	58.227	991.275	1.008.023	3.118.336
Waldkirchen am Wesen	70.903	88.317	47.942	29.909	237.072	271.341	975.672
Waldneukirchen	188.651	750.720	56.340	16.737	1.012.449	460.523	1.708.125
Waldzell	139.485	254.308	48.836	33.674	476.303	396.809	1.672.232
Wallem an der Trattnach	292.202	1.477.938	178.029	40.455	1.988.623	814.121	2.134.730
Wartberg an der Krems	210.984	980.826	171.784	37.068	1.400.662	764.574	2.252.430
Wartberg ob der Aist	190.610	423.992	154.325	49.585	818.511	995.646	3.255.248
Weibern	127.367	660.629	28.425	38.677	855.097	322.317	1.264.031
Weilbach	40.844	56.054	9.552	6.011	112.460	103.044	494.224
Weißkirchen im Attergau	66.089	151.164	32.865	8.722	258.840	145.976	720.951
Weißkirchen an der Traun	284.931	812.049	171.183	75.099	1.343.261	844.476	2.476.976
Weitersfelden	58.144	169.246	4.612	21.366	253.368	125.156	842.200
Wels(Stadt)	6.600.944	34.792.668	284.999	5.091.288	46.769.899	5.971.802	72.222.914
Wendling	42.977	14.232	31.995	15.744	104.948	132.685	642.691
Weng im Innkreis	156.527	636.389	18.636	24.569	836.122	227.991	1.038.668

Gemeinde	Grundsteuern	Kommunal steuer	Interessenten beiträge	Restliche Steuern	Gesamte Steuern	Gebühren	Ertragsanteile
Wernstein am Inn	85.849	176.154	92.106	26.740	380.850	319.372	1.227.949
Weyer	317.796	484.096	135.349	39.859	977.100	1.084.529	3.420.709
Weyregg am Attersee	252.866	126.675	64.231	97.442	541.214	546.947	1.248.171
Wilhering	452.825	554.365	636.629	58.089	1.701.908	1.831.502	4.542.496
Windhaag bei Freistadt	80.652	99.992	35.728	10.892	227.264	252.623	1.299.334
Windhaag bei Perg	61.847	65.081	101.734	26.457	255.118	301.137	1.153.686
Windischgarsten	197.989	458.687	119.784	44.408	820.868	1.049.832	2.020.375
Wippenham	28.519	17.024	28.216	10.360	84.119	106.560	419.986
Wolfern	280.492	914.178	135.973	49.995	1.380.638	797.863	2.309.137
Wolfsegg am Hausruck	117.204	397.013	55.677	28.403	598.296	474.809	1.600.598
Zell am Moos	134.455	430.670	42.970	30.428	638.523	321.626	1.200.203
Zell am Pettenfirst	59.075	92.112	116.252	13.954	281.393	194.021	921.270
Zell an der Pram	108.480	296.407	43.643	25.645	474.175	385.547	1.596.876
Zwettl an der Rodl	95.581	154.010	54.207	24.185	327.983	320.873	1.379.167

Schuldenstände

Schuldenstand der Gemeinden im Jahr 2014:

Oberösterreich	Gesamt schulden	Zinszahlungen	Tilgungen	DA 1	DA 2	DA 3	DA 4
Gesamt	2.616.899.803	35.331.835	311.454.066	826.413.303	1.639.867.867	116.041.200	34.577.432
Pro Kopf	1.844	25	219	582	1.156	82	24

Schuldenstände der Gemeinden nach Bezirken absolut im Jahr 2014:

Bezirke	Gesamt schulden	Zinszahlungen	Tilgungen	DA 1	DA 2	DA 3	DA 4
Bez Braunau am Inn	129.994.084	1.541.605	16.338.661	15.127.699	110.805.116	4.025.348	35.922
Bez Eferding	37.506.488	446.993	3.035.392	3.216.021	32.006.508	2.283.960	-
Bez Freistadt	129.520.234	1.588.581	13.844.632	10.185.365	108.945.333	10.245.696	143.840
Bez Gmunden	188.238.271	2.124.872	14.834.479	25.070.207	153.996.913	9.107.921	63.231
Bez Grieskirchen	103.630.519	1.322.942	11.605.229	13.150.406	84.324.458	6.155.180	475
Bez Kirchdorf an der Krems	123.664.478	1.394.765	12.354.455	15.958.707	97.548.420	9.038.024	1.119.328
Bez Linz (Stadt)	701.107.940	12.882.717	122.272.876	533.202.361	136.683.631	-	31.221.948
Bez Linz-Land	102.632.873	1.222.665	10.087.862	38.643.729	61.115.593	2.873.551	-
Bez Perg	128.085.537	1.539.564	11.950.132	19.561.839	100.135.883	7.866.493	521.322
Bez Ried im Innkreis	95.941.427	1.230.398	11.576.973	8.472.223	79.575.037	7.892.693	1.474
Bez Rohrbach	153.028.381	1.799.487	13.443.282	6.448.304	134.503.777	11.920.379	155.920
Bez Schärding	130.714.587	1.540.209	13.841.271	11.908.327	107.164.068	11.642.192	-
Bez Steyr (Stadt)	60.777.369	579.926	7.252.037	39.882.871	20.894.498	-	-
Bez Steyr-Land	84.202.594	1.061.263	7.762.153	7.944.479	70.145.259	6.112.856	-
Bez Urfahr/Umgebung	124.264.973	1.542.957	11.762.133	5.768.745	106.792.171	11.234.072	469.984
Bez Vöcklabruck	172.347.882	1.961.923	16.150.097	27.517.628	135.994.050	8.678.152	158.051
Bez Wels (Stadt)	60.498.589	516.821	3.870.668	32.475.949	27.336.701	-	685.939
Bez Wels-Land	90.743.576	1.034.145	9.471.733	11.878.442	71.900.450	6.964.684	-

Schuldenstände der Gemeinden nach Bezirken pro Kopf im Jahr 2014:

Bezirke (pro Kopf)	Gesamt schulden	Zinszahlungen	Tilgungen	DA 1	DA 2	DA 3	DA 4
Bez Braunau am Inn	1.322	16	166	154	1.127	41	0
Bez Eferding	1.180	14	95	101	1.007	72	-
Bez Freistadt	1.989	24	213	156	1.673	157	2
Bez Gmunden	1.893	21	149	252	1.549	92	1
Bez Grieskirchen	1.651	21	185	209	1.343	98	0
Bez Kirchdorf an der Krems	2.226	25	222	287	1.756	163	20
Bez Linz (Stadt)	3.657	67	638	2.781	713	-	163
Bez Linz-Land	733	9	72	276	436	21	-
Bez Perg	1.943	23	181	297	1.519	119	8
Bez Ried im Innkreis	1.635	21	197	144	1.356	134	0
Bez Rohrbach	2.708	32	238	114	2.381	211	3
Bez Schärding	2.317	27	245	211	1.899	206	-
Bez Steyr (Stadt)	1.594	15	190	1.046	548	-	-
Bez Steyr-Land	1.437	18	133	136	1.197	104	-
Bez Urfahr/Umgebung	1.518	19	144	70	1.304	137	6
Bez Vöcklabruck	1.316	15	123	210	1.039	66	1
Bez Wels (Stadt)	1.028	9	66	552	465	-	12
Bez Wels-Land	1.328	15	139	174	1.052	102	-

Schuldenstände der Gemeinden nach Größenklassen im Jahr 2014:

Größenklasse	Gesamt schulden	Zinszahlungen	Tilgungen	DA 1	DA 2	DA 3	DA 4
GG bis 1.000 Einw.	170.199.411	1.957.868	18.383.344	7.828.148	148.603.190	13.497.832	270.241
GG 1.000 bis 2.000 Einw.	453.736.162	5.439.546	49.958.223	39.159.753	377.332.411	36.300.654	943.343
GG 2.000 bis 3.000 Einw.	373.271.713	4.562.911	37.360.712	33.476.337	311.629.601	27.636.105	529.670
GG 3.000 bis 4.000 Einw.	207.444.447	2.463.584	20.210.715	28.132.311	165.150.519	13.723.861	437.757
GG 4.000 bis 5.000 Einw.	174.583.283	2.095.378	16.139.398	25.195.303	137.818.668	11.134.841	434.470
GG 5.000 bis 7.500 Einw.	176.749.307	2.022.034	15.937.778	36.593.706	133.733.649	6.367.886	54.065
GG 7.500 bis 10.000 Einw.	97.543.420	1.319.085	8.819.372	10.353.919	81.603.254	5.586.247	-
GG 10.000 bis 20.000 Einw.	125.028.588	1.263.708	10.328.925	30.777.873	92.456.941	1.793.774	-
GG 20.000 bis 100.000 Einw.	137.235.533	1.325.004	12.042.722	81.693.591	54.856.003	-	685.939
GG über 100.000 Einw.	701.107.940	12.882.717	122.272.876	533.202.361	136.683.631	-	31.221.948

Schuldenstände der Gemeinden nach Größenklassen pro Kopf im Jahr 2014:

Größenklasse (pro Kopf)	Gesamt schulden	Zinszahlungen	Tilgungen	DA 1	DA 2	DA 3	DA 4
GG bis 1.000 Einw.	2.608	30	282	120	2.277	207	4
GG 1.000 bis 2.000 Einw.	2.058	25	227	178	1.711	165	4
GG 2.000 bis 3.000 Einw.	1.677	21	168	150	1.400	124	2
GG 3.000 bis 4.000 Einw.	1.550	18	151	210	1.234	103	3
GG 4.000 bis 5.000 Einw.	1.430	17	132	206	1.129	91	4
GG 5.000 bis 7.500 Einw.	1.249	14	113	259	945	45	0
GG 7.500 bis 10.000 Einw.	1.415	19	128	150	1.184	81	-
GG 10.000 bis 20.000 Einw.	1.179	12	97	290	872	17	-
GG 20.000 bis 100.000 Einw.	936	9	82	557	374	-	5
GG über 100.000 Einw.	3.657	67	638	2.781	713	-	163

Schuldenstände der Gemeinden im Jahr 2014:

Gemeinde	Gesamt schulden	Zinszahlungen	Tilgungen	DA 1	DA 2	DA 3	DA 4
Adlwang	3.253.196	42.043	381.540	184.458	3.068.738	-	-
Afiesl	1.698.908	18.739	179.154	-	1.562.169	136.738	-
Ahorn	1.463.200	15.305	170.007	38.000	1.394.800	30.400	-
Aichkirchen	248.231	2.486	76.787	63.538	158.276	26.417	-
Aigen im Mühlkreis	3.443.087	35.384	594.277	113.875	2.599.723	729.489	-
Aistersheim	684.183	8.125	98.379	-	656.408	27.775	-
Alberndorf in der Riedmark	5.450.088	76.638	501.727	-	4.872.253	577.835	-
Alkoven	7.193.660	89.732	734.291	241.028	6.408.051	544.581	-
Allerheiligen im Mühlkreis	2.518.110	29.755	217.873	-	2.327.468	190.642	-
Allhaming	3.276.313	30.752	248.083	57.996	2.916.549	301.768	-
Altenberg bei Linz	7.748.034	84.209	706.629	790.000	6.085.822	872.212	-
Altenfelden	3.971.737	39.462	355.894	-	3.522.300	449.437	-
Altheim	1.077.977	10.150	192.682	288.190	789.787	-	-
Altmünster	25.362.452	278.478	1.797.534	1.835.858	22.413.347	1.113.247	-
Altschwendt	3.216.840	36.330	244.610	104.363	2.893.894	218.582	-
Ampflwang im Hausruckwald	7.637.499	84.979	907.179	1.054.073	6.050.929	532.497	-
Andorf	16.520.517	219.426	944.741	4.202.848	12.108.954	208.715	-
Andrichsfurt	674.189	8.876	92.145	90.973	521.391	61.825	-
Ansfelden	8.105.974	103.270	698.963	7.484.055	621.919	-	-
Antiesenhofen	616.091	6.580	97.638	-	375.964	240.127	-
Arbing	5.320.741	59.965	558.159	499.840	4.371.360	449.541	-
Arnreit	4.844.797	52.757	310.903	33.063	4.609.712	202.023	-
Aschach an der Donau	3.969.384	60.171	171.108	600.935	3.368.449	-	-
Aschach an der Steyr	3.167.151	60.489	324.555	-	2.728.536	438.615	-
Aspach	3.253.989	40.748	370.209	-	2.861.709	392.281	-
Asten	87.085	3.408	30.569	-	87.085	-	-
Attersee	1.224.990	15.808	109.347	-	967.620	257.369	-
Attnang-Puchheim	4.794.963	40.990	420.130	801.147	3.748.495	245.321	-
Atzbach	2.378.923	28.544	277.443	522.872	1.713.004	143.046	-
Atzesberg	2.633.611	18.105	126.711	-	2.552.407	81.204	-
Auberg	1.481.425	15.597	160.764	183.602	1.066.378	152.504	78.942
Auerbach	801.614	10.672	101.530	17.526	780.137	-	3.950
Aurach am Hongar	2.226.273	58.688	213.415	132.012	1.907.983	186.278	-
Aurolzmünster	2.415.620	73.098	270.163	123.628	2.167.972	124.020	-
Bachmanning	2.160.707	21.360	374.967	-	2.091.705	69.002	-
Bad Goisern	8.556.200	136.987	928.897	819.801	6.652.314	1.084.084	-
Bad Hall	2.939.267	31.734	194.301	2.493.445	445.823	-	-
Bad Ischl	25.383.270	219.438	1.495.552	4.141.970	20.990.886	250.414	-
Bad Kreuzen	2.937.278	46.703	300.374	218.495	2.542.110	176.674	-
Bad Leonfelden	6.533.300	87.977	615.462	676.108	5.471.621	385.571	-
Bad Schallerbach	2.887.748	30.436	250.462	1.339.939	1.364.919	182.890	-
Bad Wimsbach-Neydharting	2.183.596	33.658	391.296	551.040	1.579.179	53.377	-
Bad Zell	2.530.408	28.809	190.317	842.256	1.670.227	17.924	-
Baumgartenberg	6.212.848	61.380	488.229	801.907	4.978.140	432.801	-
Berg bei Rohrbach	6.376.626	77.765	307.790	-	6.015.106	361.520	-
Berg im Attergau	1.197.396	6.868	124.381	-	1.063.976	133.420	-
Braunau am Inn	23.470.062	237.881	2.406.328	4.648.246	18.648.299	173.516	-
Bruck-Waasen	-	-	-	-	-	-	-
Brunnenthal	4.342.403	38.643	425.633	533.251	3.507.395	301.757	-
Buchkirchen	8.554.551	82.405	609.634	1.752.033	6.208.773	593.745	-
Burgkirchen	2.652.704	33.196	274.122	-	2.652.704	-	-
Desselbrunn	1.581.407	17.257	181.045	66.378	1.340.567	174.461	-

Gemeinde	Gesamt schulden	Zinszahlungen	Tilgungen	DA 1	DA 2	DA 3	DA 4
Diersbach	1.987.677	19.538	256.531	65.586	1.866.391	55.700	-
Dietach	1.573.234	11.883	167.486	141.222	1.240.835	191.176	-
Dimbach	1.819.754	18.991	197.101	2.338	1.573.328	244.087	-
Dorf an der Pram	2.135.441	30.069	156.283	93.442	1.926.262	115.737	-
Ebensee	16.197.309	178.197	1.449.120	2.992.171	12.790.883	414.255	-
Eberschwang	10.800.592	119.828	1.577.424	41.858	9.318.716	1.440.018	-
Eberstalzell	4.141.849	56.223	237.204	-	3.947.114	194.735	-
Edlbach	1.095.728	12.045	242.101	514.919	438.769	73.472	68.567
Edt bei Lambach	969.797	13.565	231.630	101.913	776.534	91.350	-
Eferding	2.235.414	4.936	218.151	1.076.667	1.158.748	-	-
Eggelsberg	5.072.956	53.353	464.890	-	4.421.157	651.799	-
Eggendorf im Traunkreis	1.635.975	16.763	174.288	-	1.443.270	192.705	-
Eggerding	2.663.662	28.305	262.073	140.269	2.346.835	176.558	-
Eidenberg	3.658.153	51.244	263.039	-	3.457.471	200.682	-
Eitzing	1.286.944	15.668	192.174	116.804	1.123.661	46.479	-
Engelhartszell	2.874.459	87.441	367.763	103.550	2.322.116	448.792	-
Engerwitzdorf	6.675.213	142.407	654.442	400.748	5.541.183	733.283	-
Enns	8.781.190	112.779	979.133	-	8.781.190	-	-
Enzenkirchen	4.915.253	35.325	402.370	-	4.573.304	341.949	-
Eschenau im Hausruckkreis	1.737.034	17.933	161.500	147.482	1.570.108	19.444	-
Esternberg	5.943.783	65.053	552.538	-	5.513.602	430.181	-
Feldkirchen an der Donau	6.463.903	83.653	540.138	195.725	5.595.819	672.360	-
Feldkirchen bei Mattighofen	1.285.514	17.304	221.115	422.539	862.975	-	-
Fischlham	1.059.222	9.050	140.498	282.503	618.761	157.958	-
Fornach	1.345.866	10.246	180.350	-	1.241.881	-	103.986
Fraham	-	-	-	-	-	-	-
Frankenburg am Hausruck	10.493.715	98.190	672.062	215.958	9.884.911	392.846	-
Frankenmarkt	10.607.919	120.693	999.948	3.351.873	6.452.782	803.265	-
Franking	2.852.316	32.784	343.477	50.090	2.729.901	72.324	-
Freinberg	4.676.351	48.569	365.294	-	4.390.225	286.125	-
Freistadt	11.838.473	127.597	989.471	10.408	10.998.373	829.693	-
Gafflenz	1.831.754	27.538	216.601	234.861	1.490.941	105.953	-
Gallneukirchen	2.110.200	23.567	330.146	7.727	1.734.115	368.358	-
Gallspach	3.026.823	30.564	315.997	832.036	2.121.132	73.655	-
Gampern	4.990.440	48.047	517.528	-	4.417.268	573.172	-
Garsten	3.635.134	73.593	317.105	-	3.365.173	269.961	-
Gaspoltshofen	8.678.722	103.975	549.467	867.344	7.428.006	383.372	-
Geboltskirchen	6.076.216	76.456	323.810	115.858	5.680.288	280.070	-
Geiersberg	1.972.704	26.828	266.502	48.650	1.924.053	-	-
Geinberg	138.575	1.008	110.176	125.000	-	13.575	-
Geretsberg	2.026.026	22.397	278.309	-	2.026.026	-	-
Gilgenberg am Weihart	2.177.718	27.561	270.507	283.060	1.894.658	-	-
Gmunden	25.261.903	253.986	1.895.399	4.742.796	19.811.195	707.911	-
Goldwörth	610.416	7.855	101.602	-	564.982	45.434	-
Gosau	3.358.387	44.993	313.186	104.219	3.237.481	-	16.686
Gramastetten	8.457.629	100.649	763.047	51.082	7.472.022	934.524	-
Grein	8.231.462	90.274	728.800	1.895.388	5.856.525	479.548	-
Grieskirchen	6.101.307	58.104	768.348	2.365.575	3.014.486	721.246	-
Großraming	8.499.373	100.260	757.228	925.104	6.985.434	588.834	-
Grünau im Almtal	9.437.831	95.084	579.405	80.272	8.946.526	411.033	-
Grünbach	3.229.811	39.102	446.347	586.059	2.350.835	292.917	-
Grünburg	8.920.513	139.839	439.941	134.203	8.439.178	347.131	-
Gschwandt	3.213.166	33.657	290.617	320.000	2.545.186	347.979	-
Gunskirchen	6.966.456	67.875	634.718	1.026.376	5.590.630	349.450	-

Gemeinde	Gesamt schulden	Zinszahlungen	Tilgungen	DA 1	DA 2	DA 3	DA 4
Gurten	2.819.541	40.639	1.046.269	287.993	2.221.845	309.702	-
Gutau	5.726.520	83.292	791.444	473.235	5.032.448	220.837	-
Haag am Hausruck	3.978.386	50.670	526.129	469.274	3.029.617	479.494	-
Hagenberg im Mühlkreis	1.677.090	30.663	740.245	205.189	1.387.069	84.831	-
Haibach im Mühlkreis	2.401.035	26.376	215.499	37.433	2.116.131	247.471	-
Haibach ob der Donau	3.964.075	46.429	435.448	85.677	3.377.354	501.045	-
Haigermoos	1.014.416	10.646	145.282	51.000	963.416	-	-
Hallstatt	4.436.868	53.350	218.605	614.638	3.786.236	35.993	-
Handenberg	1.605.402	19.134	247.516	235.266	1.370.136	-	-
Hargelsberg	3.010.836	29.446	187.933	12.746	2.946.312	51.779	-
Hartkirchen	9.525.479	117.651	579.523	57.861	9.015.636	451.982	-
Haslach an der Mühl	4.094.576	55.616	277.628	192.856	3.647.083	254.637	-
Heiligenberg	1.757.435	35.050	190.814	52.467	1.609.136	95.832	-
Helfenberg	2.144.983	25.309	227.450	177.435	1.852.618	114.930	-
Hellmonsödt	2.589.975	31.339	252.045	22.164	2.332.876	234.935	-
Helpfau-Uttendorf	3.074.228	49.935	513.485	357.878	2.716.350	-	-
Herzogsdorf	11.264.341	108.702	990.249	130.207	10.692.116	442.017	-
Hinterstoder	12.062.629	116.917	795.054	558.911	10.710.383	793.335	-
Hinzenbach	19.697	312	2.882	-	19.697	-	-
Hirschbach im Mühlkreis	3.924.693	49.366	565.117	2.984.894	3.222	936.577	-
Hochburg-Ach	8.514.135	93.061	704.471	800.823	7.713.312	-	-
Hofkirchen an der Trattnach	2.036.364	36.765	295.793	-	1.840.960	194.929	475
Hofkirchen im Mühlkreis	7.765.177	119.361	446.065	7.563	7.282.577	475.038	-
Hofkirchen im Traunkreis	3.524.975	41.262	233.853	311.548	3.213.427	-	-
Hohenzell	5.706.126	64.133	651.393	730.043	4.389.954	586.129	-
Höhhart	2.562.551	33.139	109.949	89.618	2.472.933	-	-
Holzhausen	1.212.880	4.306	194.925	-	1.021.095	191.784	-
Hörbich	1.108.861	12.125	111.073	-	1.084.048	24.813	-
Hörsching	3.138.336	43.811	652.204	-	3.138.336	-	-
Innerschwand	61.882	836	17.243	-	61.882	-	-
Inzersdorf im Kremstal	3.832.899	46.223	393.379	555.012	2.936.109	183.279	158.499
Jeging	477.212	5.791	142.365	4.168	473.043	-	-
Julbach	5.231.536	60.599	545.407	-	4.759.035	472.501	-
Kallham	2.717.240	14.825	379.499	-	2.416.792	300.448	-
Kaltenberg	567.601	11.367	48.306	47.124	504.515	15.962	-
Katsdorf	4.134.963	45.728	335.098	-	3.293.455	841.508	-
Kefermarkt	4.491.023	48.692	456.634	91.043	4.196.888	203.092	-
Kematen am Innbach	3.033.479	30.709	186.325	443.064	2.459.968	130.446	-
Kematen an der Krens	3.034.341	31.203	154.692	816.259	2.218.083	-	-
Kirchberg bei Mattighofen	2.756.642	35.906	872.478	39.400	2.717.242	-	-
Kirchberg ob der Donau	4.361.673	47.983	286.782	2.419.039	1.942.634	-	-
Kirchberg-Thening	2.120.702	30.113	922.360	356.560	1.506.201	257.942	-
Kirchdorf am Inn	1.328.608	16.409	160.547	-	1.206.895	121.714	-
Kirchdorf an der Krens	3.960.177	44.256	696.244	2.063.584	1.848.011	48.581	-
Kirchham	2.443.763	11.887	225.678	222.500	1.936.091	238.628	46.544
Kirchheim im Innkreis	2.102.483	20.650	298.953	210.615	1.642.065	249.803	-
Kirchschlag bei Linz	5.025.964	54.969	434.292	232.874	4.302.175	490.915	-
Klaffer	6.391.918	75.256	408.526	141.783	5.959.914	290.221	-
Klam	3.663.219	33.178	289.988	171.054	3.195.016	297.148	-
Klaus an der Pyhrnbahn	7.711.085	63.164	949.056	523.160	6.431.444	596.552	159.929
Kleinzell im Mühlkreis	2.411.370	29.603	227.923	14.412	2.151.181	245.778	-
Kollerschlag	2.867.190	38.256	358.826	-	2.519.404	347.787	-
Königswiesen	6.921.403	83.073	433.714	499.850	6.145.603	275.951	-
Kopfung im Innkreis	8.730.697	111.778	948.102	472.657	7.309.049	948.990	-

Gemeinde	Gesamt schulden	Zinszahlungen	Tilgungen	DA 1	DA 2	DA 3	DA 4
Kremsmünster	10.184.402	117.888	762.106	3.199.342	6.529.606	455.454	-
Krenglbach	5.398.979	67.701	374.886	250.844	4.805.486	342.649	-
Kronstorf	2.969.596	45.739	551.623	731.010	1.868.421	370.165	-
Laakirchen	11.287.689	189.960	1.074.888	1.270.666	9.203.150	813.873	-
Lambach	3.321.694	40.459	308.213	1.894.963	969.456	457.275	-
Lambrechten	2.076.988	27.722	163.875	-	1.904.508	172.479	-
Langenstein	701.852	13.520	169.669	241.970	459.882	-	-
Lasberg	5.006.844	65.237	452.536	183.896	4.400.482	422.466	-
Laussa	842.976	15.920	104.530	89.925	700.654	52.397	-
Lembach im Mühlkreis	2.362.719	26.107	296.961	-	1.865.520	497.199	-
Lengau	3.401.708	46.322	610.853	-	3.401.708	-	-
Lenzing	9.080.516	108.117	1.254.759	2.477.500	6.525.768	23.183	54.065
Leonding	9.654.786	96.224	671.841	9.334.771	320.016	-	-
Leopoldschlag	2.225.760	31.075	842.077	446.210	1.779.551	-	-
Lichtenau im Mühlkreis	2.061.079	19.517	185.476	-	1.884.152	176.927	-
Lichtenberg	6.748.781	78.994	570.011	-	6.044.338	704.443	-
Liebenau	3.304.233	37.955	702.026	55.517	3.091.832	156.883	-
Linz (Stadt)	701.107.940	12.882.717	122.272.876	533.202.361	136.683.631	-	31.221.948
Lochen	3.819.651	40.231	838.467	1.182.919	2.623.360	-	13.372
Lohnsburg am Kobernaußerwalc	2.386.659	31.282	232.683	92.275	2.170.337	124.047	-
Losenstein	3.111.417	30.775	359.980	40.957	2.642.649	427.811	-
Luftenberg an der Donau	3.820.842	40.274	593.908	1.245.691	1.931.102	407.876	236.174
Manning	1.424.604	15.100	341.841	-	1.341.870	82.734	-
Marchtrenk	5.832.638	65.473	716.640	-	5.360.578	472.060	-
Maria Neustift	3.413.753	36.217	406.385	1.775.386	1.638.367	-	-
Maria Schmolln	3.519.504	40.988	294.154	-	3.519.504	-	-
Mattighofen	3.927.510	46.966	613.255	180.585	3.746.924	-	-
Mauerkirchen	1.068.564	15.174	241.044	-	1.068.564	-	-
Mauthausen	5.688.842	86.542	896.238	1.791.285	3.712.583	184.975	-
Mayrhof	-	-	-	-	-	-	-
Meggenhofen	4.948.901	52.524	632.804	401.154	4.126.559	421.188	-
Mehrnbach	3.744.765	49.974	279.871	-	3.453.308	291.457	-
Mettmach	4.915.938	59.063	430.602	-	4.406.654	509.284	-
Michaelnbach	2.128.274	23.671	228.661	13.041	1.922.550	192.684	-
Micheldorf in Oberösterreich	7.469.415	84.328	621.043	1.968.625	4.935.045	565.744	-
Mining	2.188.505	27.681	754.117	-	2.188.505	-	-
Mitterkirchen im Machland	6.905.831	78.327	688.384	330.293	6.104.073	471.465	-
Molln	6.382.465	77.105	452.637	245.869	5.820.384	316.213	-
Mondsee	5.942.301	52.770	201.033	169.372	5.746.766	26.162	-
Moosbach	150.920	2.941	21.275	150.920	-	-	-
Moosdorf	2.295.828	30.740	264.134	53.648	2.036.418	205.761	-
Mörschwang	95.746	1.064	4.469	-	89.370	6.376	-
Mühlheim am Inn	1.924.779	41.327	116.510	-	1.814.987	109.792	-
Munderfing	3.858.544	75.491	323.008	-	3.575.104	283.440	-
Münzbach	4.746.407	62.122	373.342	170.392	3.665.107	647.990	262.919
Münzkirchen	2.745.763	29.231	451.362	1.354.451	681.390	709.922	-
Naarn im Machlande	2.336.584	33.004	379.047	422.492	1.914.093	-	-
Natternbach	507.175	2.747	8.198	507.175	-	-	-
Nebelberg	446.510	2.272	153.771	-	427.943	18.567	-
Neufelden	6.148.197	66.492	498.525	34.626	5.633.069	480.501	-
Neuhofen an der Krems	4.192.938	51.127	401.588	376.461	3.816.476	-	-
Neuhofen im Innkreis	1.975.658	30.897	198.620	120.832	1.854.826	-	-
Neukirchen am Walde	906.154	13.051	86.270	898.859	7.295	-	-
Neukirchen an der Enknach	1.892.677	20.340	300.351	-	1.593.581	299.096	-

Gemeinde	Gesamt schulden	Zinszahlungen	Tilgungen	DA 1	DA 2	DA 3	DA 4
Neukirchen an der Vöckla	4.468.122	52.683	344.408	571.432	3.517.246	379.444	-
Neukirchen bei Lambach	2.061.064	20.343	255.626	275.791	1.520.459	264.814	-
Neumarkt im Hausruckkreis	665.952	9.094	131.930	225.000	440.952	-	-
Neumarkt im Mühlkreis	8.524.516	102.639	648.695	158.515	7.683.370	682.631	-
Neustift im Mühlkreis	4.830.587	82.249	551.292	-	4.414.345	416.242	-
Niederkappel	3.001.527	31.681	373.019	-	2.864.120	122.611	14.796
Niederneukirchen	4.979.682	46.380	489.345	653.561	3.708.597	617.525	-
Niederthalheim	2.517.373	30.676	339.363	571.162	1.832.048	114.164	-
Niederwaldkirchen	6.329.858	71.723	412.834	573.752	5.396.015	360.090	-
Nußbach	3.713.239	34.652	312.402	1.172.000	2.135.681	405.558	-
Nußdorf am Attersee	1.597.257	25.012	187.390	47.834	1.549.423	-	-
Oberhofen am Irrsee	211.024	3.776	43.093	109.280	101.744	-	-
Oberkappel	2.312.978	24.828	258.560	12.030	2.064.864	236.084	-
Obernberg am Inn	1.284.033	18.875	232.093	483.429	678.698	121.906	-
Oberndorf bei Schwanenstadt	613.947	6.021	95.786	384.129	229.818	-	-
Oberneukirchen	4.623.298	54.409	298.797	119.513	4.084.121	330.446	89.218
Oberschlierbach	4.905.667	47.923	614.185	167.601	4.201.213	536.854	-
Obertraun	1.834.713	35.276	218.391	150.093	1.304.115	380.505	-
Oberwang	-	-	-	-	-	-	-
Offenhausen	5.108.379	70.244	332.346	531.944	3.935.384	641.050	-
Oftering	3.576.758	47.212	500.529	212.437	3.235.057	129.264	-
Ohlsdorf	8.375.112	105.887	1.078.127	768.789	6.278.521	1.327.803	-
Öpping	4.273.546	54.926	286.839	-	4.015.841	257.706	-
Ort im Innkreis	1.328.376	28.837	337.892	15.821	1.312.555	-	-
Ostermiething	3.638.397	45.754	322.074	844.143	2.655.094	139.160	-
Ottenschlag im Mühlkreis	1.691.111	16.225	155.170	-	1.496.312	194.799	-
Ottensheim	3.294.085	44.948	359.804	52.723	2.617.779	242.816	380.767
Ottnang am Hausruck	5.256.331	62.667	356.840	373.783	4.148.457	734.091	-
Pabneukirchen	4.102.454	49.705	236.829	768.636	3.007.936	325.882	-
Palting	2.473.393	24.923	179.980	220.000	2.253.393	-	-
Pasching	17.695.524	172.954	1.179.410	16.921.307	718.949	55.268	-
Pattigham	1.530.077	18.533	161.730	22.757	1.430.067	77.253	-
Peilstein im Mühlviertel	4.554.028	46.679	355.023	143.324	3.983.816	412.345	14.542
Pennewang	6.882.016	56.341	371.746	-	6.742.526	139.489	-
Perg	11.461.862	135.296	1.332.970	2.189.182	9.016.256	256.424	-
Perwang am Grabensee	1.589.235	15.346	171.370	115.054	1.183.838	290.343	-
Peterskirchen	2.474.178	27.084	255.846	-	2.254.259	219.919	-
Pettenbach	7.637.989	75.928	638.083	286.023	6.555.490	796.476	-
Peuerbach	487.519	8.224	34.702	487.519	-	-	-
Pfaffing	209.590	2.646	282.078	-	27.919	181.670	-
Pfaffstätt	927.317	15.420	191.587	-	927.317	-	-
Pfarrkirchen bei Bad Hall	765.454	9.887	163.229	389.146	376.308	-	-
Pfarrkirchen im Mühlkreis	5.522.070	42.944	330.733	92.518	5.100.489	329.063	-
Piberbach	1.533.515	19.723	161.399	303.447	974.575	255.493	-
Pichl bei Wels	9.231.646	125.675	808.201	1.582.557	7.056.370	592.718	-
Pierbach	1.418.058	15.080	232.513	93.500	1.144.165	180.393	-
Pilsbach	640.976	2.538	122.029	-	570.162	70.815	-
Pinsdorf	4.208.299	49.256	364.239	1.276.230	2.425.800	506.270	-
Pischelsdorf am Engelbach	2.365.230	29.416	261.599	46.000	2.319.230	-	-
Pitzenberg	198.730	1.746	34.546	-	160.445	38.284	-
Pollham	4.076.669	30.611	270.594	233.546	3.766.669	76.454	-
Polling im Innkreis	255.178	745	98.390	5.540	249.638	-	-
Pöndorf	7.071.053	79.794	893.119	219.500	6.453.325	398.228	-
Pötting	1.580.642	20.145	139.433	-	1.545.389	35.253	-

Gemeinde	Gesamt schulden	Zinszahlungen	Tilgungen	DA 1	DA 2	DA 3	DA 4
Pram	7.261.862	133.977	445.447	960.763	6.083.375	217.724	-
Prambachkirchen	5.470.078	71.745	417.518	18.133	4.988.589	463.355	-
Pramet	2.197.266	26.352	272.627	6.791	1.779.502	409.498	1.474
Pregarten	7.706.610	74.920	1.015.857	1.175.986	6.227.336	303.288	-
Puchenuau	5.042.187	67.656	433.310	25.383	4.498.920	517.885	-
Puchkirchen am Trattberg	2.797.755	38.812	290.736	340.253	2.202.813	254.689	-
Pucking	470.336	6.086	60.327	470.336	-	-	-
Pühret	613.270	7.109	121.865	-	552.651	60.618	-
Pupping	171.687	2.227	24.114	171.687	-	-	-
Putzleinsdorf	2.985.206	36.435	215.131	64.272	2.672.124	248.810	-
Raab	6.277.350	70.043	697.325	657.643	4.876.561	743.146	-
Rainbach im Innkreis	4.182.940	48.163	552.851	-	3.558.200	624.740	-
Rainbach im Mühlkreis	7.547.980	95.395	668.308	211.014	6.536.455	800.510	-
Rechberg	4.219.123	56.378	365.377	62.780	3.708.005	448.338	-
Redleiten	691.446	8.846	121.294	-	574.867	116.579	-
Redlham	752.254	6.750	241.240	469.413	-	282.841	-
Regau	9.461.961	94.636	654.133	623.905	8.756.727	81.328	-
Reichenau im Mühlkreis	2.413.349	33.504	252.270	25.765	2.118.493	269.091	-
Reichenthal	4.583.058	44.612	536.004	38.071	3.629.400	915.587	-
Reichersberg	1.484.674	21.330	82.552	-	1.325.524	159.151	-
Reichraming	6.100.845	67.734	578.888	-	5.830.812	270.034	-
Ried im Innkreis	8.027.503	90.495	1.077.429	3.503.530	4.400.379	123.594	-
Ried im Traunkreis	9.252.603	120.900	767.728	142.819	8.413.341	696.443	-
Ried in der Riedmark	13.894.161	157.812	843.349	3.750.333	9.555.018	588.810	-
Riedau	1.461.667	17.163	175.824	196.198	1.222.375	43.095	-
Rohr im Kremstal	1.612.602	19.331	175.556	248.101	1.150.175	214.326	-
Rohrbach in Oberösterreich	4.973.077	46.134	613.502	43.213	4.346.925	582.939	-
Roitham	4.599.208	43.335	281.386	1.518.990	2.983.978	96.241	-
Rosenau am Hengstpaß	2.284.699	20.044	259.580	291.459	1.772.527	220.712	-
Roßbach	1.540.561	21.544	190.474	207.493	-	1.333.069	-
Roßleithen	3.786.954	45.629	1.288.067	18.398	3.519.943	248.613	-
Rottenbach	2.729.550	38.755	261.056	223.991	2.402.000	103.559	-
Rüstorf	1.361.491	18.458	496.924	1.040.127	309.809	11.555	-
Rutzenham	480.630	4.721	120.729	-	460.830	19.800	-
Sandl	5.927.075	73.474	327.072	543.470	4.942.363	441.243	-
Sarleinsbach	3.213.878	41.824	373.639	129.234	2.769.952	314.692	-
Sattledt	2.442.506	23.337	328.853	199.034	1.921.990	321.482	-
Saxen	3.181.181	42.311	318.516	376.475	2.558.327	246.379	-
Schalchen	7.212.481	91.197	695.745	-	7.212.481	-	-
Schardenberg	4.946.976	57.279	567.965	617.645	4.062.167	267.164	-
Schärding	6.750.218	77.427	559.389	834.152	5.870.072	45.994	-
Scharnstein	12.467.685	154.043	753.130	568.152	11.592.337	307.196	-
Scharten	-	669	76.273	-	-	-	-
Schenkenfelden	7.163.733	95.690	540.088	251.516	6.276.322	635.895	-
Schiedlberg	1.714.293	22.496	198.419	118.179	1.292.845	303.269	-
Schildorn	1.452.216	16.378	226.381	93.641	1.293.587	64.989	-
Schlägl	3.332.051	36.961	256.041	109.466	2.972.764	249.821	-
Schlatt	1.853.750	13.469	200.434	-	1.853.750	-	-
Schleißheim	1.595.102	19.558	122.215	81.983	1.310.181	202.938	-
Schlierbach	8.771.574	93.985	696.802	761.759	7.063.304	712.123	234.388
Schlüßlberg	4.503.914	101.739	582.414	1.247.446	3.132.607	123.860	-
Schönau im Mühlkreis	2.925.050	32.439	351.215	119.406	2.562.455	243.189	-
Schönegg	2.154.310	21.279	240.490	-	2.033.820	120.490	-
Schörfling am Attersee	2.024.442	18.597	167.302	-	1.745.607	278.835	-

Gemeinde	Gesamt schulden	Zinszahlungen	Tilgungen	DA 1	DA 2	DA 3	DA 4
Schwand im Innkreis	954.280	11.522	136.070	57.600	859.680	37.000	-
Schwanenstadt	6.957.731	58.110	313.745	3.938.109	3.013.226	6.395	-
Schwarzenberg im Böhmerwald	3.353.406	41.569	185.239	64.712	3.143.106	145.588	-
Schwertberg	10.077.821	136.739	750.715	3.174.165	6.818.641	85.014	-
Seewalchen am Attersee	4.094.373	53.514	332.035	181.013	3.913.360	-	-
Senftenbach	1.008.259	10.729	124.970	-	959.845	48.414	-
Sierning	13.207.731	216.769	1.161.393	44.346	12.237.626	925.759	-
Sigharting	983.062	10.502	151.907	-	848.546	134.516	-
Sipbachzell	3.943.341	57.732	310.956	409.223	3.136.158	397.960	-
Sonnberg im Mühlkreis	1.083.832	11.730	110.362	-	1.043.764	40.068	-
Spital am Pyhrn	4.800.002	50.076	476.633	758.220	3.221.414	620.367	200.000
St.Agatha	6.549.525	106.004	614.391	70.156	5.926.553	552.817	-
St.Ägidi	5.194.688	64.603	596.393	-	4.380.251	814.437	-
St.Florian	9.664.784	107.997	899.211	-	9.664.784	-	-
St.Florian am Inn	7.108.923	68.646	955.355	730.644	5.163.522	1.214.757	-
St.Georgen am Fillmannsbach	572.265	7.354	98.194	69.641	502.625	-	-
St.Georgen am Walde	5.061.827	55.870	519.083	-	4.936.028	125.799	-
St.Georgen an der Gusen	3.572.885	62.918	197.075	-	3.550.656	-	22.229
St.Georgen bei Grieskirch	1.753.158	19.132	143.763	140.000	1.442.781	170.377	-
St.Georgen bei Obernberg	2.193.579	26.733	183.915	-	2.039.964	153.615	-
St.Georgen im Attergau	5.522.676	119.511	439.423	-	5.522.676	-	-
St.Gotthard im Mühlkreis	2.337.485	27.008	172.492	1.239.101	1.046.152	52.232	-
St.Johann am Walde	3.398.346	35.585	263.223	191.973	3.187.773	-	18.600
St.Johann am Wimberg	2.015.681	27.121	173.118	7.800	1.710.037	297.843	-
St.Konrad	1.736.829	21.617	191.253	79.759	1.584.848	72.222	-
St.Leonhard bei Freistadt	4.363.803	53.993	332.783	3.991	3.868.066	491.746	-
St.Lorenz	1.100.201	4.370	6.631	1.076.400	23.801	-	-
St.Marien	582.320	5.475	91.620	582.320	-	-	-
St.Marienkirchen am Hausruck	1.264.779	17.111	134.849	50.017	1.031.401	183.362	-
St.Marienkirchen an der Polsenz	4.702.637	50.392	367.164	872.491	3.521.213	308.933	-
St.Marienkirchen bei Schärding	4.151.030	37.241	408.750	784.000	2.922.251	444.779	-
St.Martin im Innkreis	4.647.865	66.718	491.173	254.013	3.855.684	538.168	-
St.Martin im Mühlkreis	5.924.470	73.158	546.192	1.400.738	4.020.895	502.838	-
St.Nikola an der Donau	3.281.571	31.416	368.769	-	2.996.004	285.568	-
St.Oswald bei Freistadt	7.027.623	90.982	544.483	340.890	6.095.135	591.599	-
St.Oswald bei Haslach	1.772.977	20.759	145.306	101.392	1.514.549	157.037	-
St.Pankraz	2.770.591	26.902	202.241	2.232	2.683.733	84.626	-
St.Pantaleon	5.108.987	48.273	294.295	2.954.757	2.050.766	103.463	-
St.Peter am Hart	2.266.041	27.496	746.085	-	2.266.041	-	-
St.Peter am Wimberg	5.621.775	60.480	616.117	118.504	5.240.624	252.342	10.305
St.Radegund	1.151.369	7.660	119.035	716.948	434.421	-	-
St.Roman	2.812.148	33.511	324.740	183.664	2.300.344	328.141	-
St.Stefan am Walde	2.327.257	51.579	181.116	134.215	1.998.206	194.836	-
St.Thomas	1.479.261	15.428	302.082	29.224	1.188.395	261.642	-
St.Thomas am Blasenstein	1.843.127	21.352	258.517	19.779	1.453.891	369.457	-
St.Ulrich bei Steyr	2.732.870	37.893	228.649	-	2.464.228	268.642	-
St.Ulrich im Mühlkreis	537.050	7.060	136.933	-	513.468	23.582	-
St.Veit im Innkreis	779.234	19.714	107.368	367	775.467	3.400	-
St.Veit im Mühlkreis	3.297.409	45.088	247.711	76.545	2.943.091	277.773	-
St.Willibald	2.632.373	34.396	230.355	3.811	2.351.451	277.110	-
St.Wolfgang im Salzkammergut	7.021.498	102.516	606.304	3.473.153	3.227.310	321.034	-
Stadl-Paura	4.064.612	48.731	362.352	452.030	3.347.023	265.559	-
Steehen	-	-	-	-	-	-	-
Steinbach am Attersee	2.026.488	21.842	241.494	17.650	1.715.005	293.833	-

Gemeinde	Gesamt schulden	Zinszahlungen	Tilgungen	DA 1	DA 2	DA 3	DA 4
Steinbach am Ziehberg	2.003.565	19.093	262.810	189.199	1.355.926	458.441	-
Steinbach an der Steyr	3.548.070	43.367	422.436	326.737	2.665.284	284.079	271.970
Steinerkirchen an der Traun	2.749.805	30.670	325.630	538.829	2.017.436	193.540	-
Steinhaus	3.417.757	28.716	1.115.187	-	2.945.449	472.307	-
Steyr(Stadt)	60.777.369	579.926	7.252.037	39.882.871	20.894.498	-	-
Steyregg	4.542.392	57.757	960.379	627.573	3.569.468	345.350	-
Straß im Attergau	3.118.994	50.011	204.776	701.753	2.188.025	229.215	-
Stroheim	254.376	2.731	8.918	91.542	148.772	14.062	-
Suben	5.497.821	78.149	1.347.471	-	4.832.811	665.010	-
Taiskirchen im Innkreis	6.900.183	69.743	418.558	419.492	6.304.770	175.921	-
Tarsdorf	1.382.211	16.193	140.437	99.924	1.282.287	-	-
Taufkirchen an der Pram	6.447.584	75.150	665.726	93.000	5.637.286	717.297	-
Taufkirchen an der Trattnach	3.058.579	35.767	269.348	-	2.827.776	230.803	-
Ternberg	9.048.579	92.565	602.566	612.243	7.948.903	487.433	-
Thalheim bei Wels	3.187.042	39.069	361.368	179.694	2.772.734	234.615	-
Tiefgraben	279.053	1.074	96.621	-	178.831	100.222	-
Timelkam	5.433.253	51.583	379.574	409.702	5.023.551	-	-
Tollet	694.201	11.560	133.816	46.795	599.431	47.975	-
Tragwein	5.394.631	67.511	326.433	243.162	4.836.685	224.647	90.136
Traun	6.304.788	132.033	248.176	-	6.304.788	-	-
Traunkirchen	728.814	16.294	84.144	67.756	661.058	-	-
Traubach	1.180.668	17.949	125.919	98.144	1.041.828	40.695	-
Tumeltsham	3.926.030	34.704	539.764	351.790	2.938.500	635.740	-
überackern	1.912.154	23.570	176.744	164.239	1.747.916	-	-
Ulrichsberg	7.386.059	83.396	714.533	20.337	6.452.954	875.433	37.335
Ungenach	736.613	6.948	107.608	-	585.160	151.453	-
Unterach am Attersee	1.457.347	23.709	193.204	634.414	822.934	-	-
Unterweißenbach	3.272.100	58.181	380.758	144.420	2.840.722	286.958	-
Unterweikersdorf	6.647.849	81.118	582.343	445.583	5.604.818	597.448	-
Utzenaich	4.288.043	54.914	379.181	818.365	3.180.569	289.109	-
Vichtenstein	1.501.045	16.256	144.104	-	1.454.420	46.625	-
Vöcklabruck	20.166.049	180.386	1.059.481	6.257.276	13.842.495	66.278	-
Vöcklamarkt	6.896.420	127.389	606.868	342.194	5.842.959	711.267	-
Vorchdorf	12.327.275	100.628	988.625	22.392	11.625.652	679.231	-
Vorderstoder	2.643.178	37.629	420.549	96.208	2.212.522	334.448	-
Vorderweißenbach	4.563.512	39.636	389.399	90.476	4.241.859	231.177	-
Waizenkirchen	8.434.758	107.611	2.234.847	149.024	8.034.227	251.507	-
Waldburg	4.378.334	56.162	516.865	-	3.731.788	646.546	-
Waldhausen im Strudengau	5.658.442	66.905	432.769	1.126.292	4.223.459	308.692	-
Walding	4.166.060	57.560	475.203	573.715	3.065.860	526.485	-
Waldkirchen am Wesen	4.095.587	34.866	517.646	296.700	3.216.476	582.411	-
Waldneukirchen	3.978.722	38.404	311.374	364.183	3.179.960	434.579	-
Waldzell	2.168.015	26.690	171.088	296.473	1.871.542	-	-
Wallem an der Trattnach	3.832.422	45.931	355.921	431.481	3.230.286	170.655	-
Wartberg an der Krems	3.208.208	49.426	258.582	310.940	2.731.133	140.160	25.975
Wartberg ob der Aist	5.340.902	57.062	655.968	139.481	4.470.400	677.318	53.703
Weibern	2.879.563	38.574	325.661	162.017	2.454.146	263.401	-
Weilbach	1.598.410	23.966	149.411	110.411	1.239.597	248.402	-
Weißkirchen im Attergau	2.126.523	21.702	214.110	-	2.062.354	64.169	-
Weißkirchen an der Traun	4.009.708	49.165	485.858	1.704.148	2.067.151	238.409	-
Weikersfelden	3.421.428	43.939	193.860	-	3.337.648	83.780	-
Wels(Stadt)	60.498.589	516.821	3.870.668	32.475.949	27.336.701	-	685.939
Wendling	2.437.501	14.787	357.368	290.175	2.001.645	145.682	-
Weng im Innkreis	487.867	1.410	100.699	480.000	7.867	-	-

Gemeinde	Gesamt schulden	Zinszahlungen	Tilgungen	DA 1	DA 2	DA 3	DA 4
Wernstein am Inn	4.261.299	49.917	427.358	249.310	3.601.328	410.661	-
Weyer	8.732.809	89.450	738.827	282.922	7.733.598	716.289	-
Weyregg am Attersee	1.053.418	12.727	111.138	167.766	737.307	148.346	-
Wilhering	4.292.119	48.908	550.716	18.915	3.631.560	641.644	-
Windhaag bei Freistadt	4.180.414	49.459	409.248	140.265	3.502.883	537.266	-
Windhaag bei Perg	2.692.348	23.097	109.955	303.052	2.387.420	1.876	-
Windischgarsten	2.718.825	27.445	382.797	1.671.485	927.980	119.361	-
Wippenham	1.185.936	16.161	147.502	57.023	1.092.088	36.825	-
Wolfert	4.041.433	36.285	373.540	-	3.623.655	417.778	-
Wolfsegg am Hausruck	3.228.161	39.711	249.144	-	2.940.775	287.387	-
Zell am Moos	249.348	2.548	23.162	249.348	-	-	-
Zell am Pettenfirst	91.139	698	40.068	-	68.247	22.892	-
Zell an der Pram	1.657.031	17.188	140.814	191.144	1.426.588	39.299	-
Zwettl an der Rodl	3.023.836	33.641	140.527	180.842	2.820.793	22.201	-

Deckungsarten

Deckungsarten 1 und 2 der Gemeinden im Jahr 2014:

Oberösterreich	DA 1	DA1/Kopf	Rang DA1	DA 2	DA2/Kopf	Rang DA2
Gesamt	826.413.303	582		1.639.867.867	1.156	

Deckungsarten 1 und 2 nach Bezirken im Jahr 2014:

Bezirke	DA 1	DA1/Kopf	Rang DA1	DA 2	DA2/Kopf	Rang DA2
Bez Braunau am Inn	15.127.699	154	13	110.805.116	1.127	11
Bez Eferding	3.216.021	101	17	32.006.508	1.007	14
Bez Freistadt	10.185.365	156	12	108.945.333	1.673	4
Bez Gmunden	25.070.207	252	7	153.996.913	1.549	5
Bez Grieskirchen	13.150.406	209	10	84.324.458	1.343	8
Bez Kirchdorf an der Krems	15.958.707	287	5	97.548.420	1.756	3
Bez Linz(Stadt)	533.202.361	2.781	1	136.683.631	713	15
Bez Linz-Land	38.643.729	276	6	61.115.593	436	18
Bez Perg	19.561.839	297	4	100.135.883	1.519	6
Bez Ried im Innkreis	8.472.223	144	14	79.575.037	1.356	7
Bez Rohrbach	6.448.304	114	16	134.503.777	2.381	1
Bez Schärding	11.908.327	211	8	107.164.068	1.899	2
Bez Steyr(Stadt)	39.882.871	1.046	2	20.894.498	548	16
Bez Steyr-Land	7.944.479	136	15	70.145.259	1.197	10
Bez Urfahr/Umgebung	5.768.745	70	18	106.792.171	1.304	9
Bez Vöcklabruck	27.517.628	210	9	135.994.050	1.039	13
Bez Wels(Stadt)	32.475.949	552	3	27.336.701	465	17
Bez Wels-Land	11.878.442	174	11	71.900.450	1.052	12

Deckungsarten 1 und 2 nach Größenklassen im Jahr 2014:

Größenklasse	DA 1	DA1/Kopf	Rang DA1	DA 2	DA2/Kopf	Rang DA2
GG bis 1.000 Einw.	7.828.148	10.731	22.110	148.603.190	213.658	15.327
GG 1.000 bis 2.000 Einw.	39.159.753	26.963	30.940	377.332.411	257.748	30.040
GG 2.000 bis 3.000 Einw.	33.476.337	13.492	19.761	311.629.601	128.015	22.101
GG 3.000 bis 4.000 Einw.	28.132.311	8.362	6.910	165.150.519	48.897	9.947
GG 4.000 bis 5.000 Einw.	25.195.303	5.712	5.028	137.818.668	30.829	7.380
GG 5.000 bis 7.500 Einw.	36.593.706	6.185	5.211	133.733.649	22.956	7.269
GG 7.500 bis 10.000 Einw.	10.353.919	1.241	1.445	81.603.254	9.415	2.169
GG 10.000 bis 20.000 Einw.	30.777.873	2.258	1.068	92.456.941	6.973	2.506
GG 20.000 bis 100.000 Einw.	81.693.591	1.963	430	54.856.003	1.292	1.585
GG über 100.000 Einw.	533.202.361	2.808	1	136.683.631	720	346

Deckungsarten 1 und 2 der Gemeinden im Jahr 2014:

Gemeinde	DA 1	DA1/Kopf	Rang DA1	DA 2	DA2/Kopf	Rang DA2
Adlwang	184.458	110	186	3.068.738	1.831	150
Afiesl	-	-	336	1.562.169	3.829	21
Ahorn	38.000	77	226	1.394.800	2.835	53
Aichkirchen	63.538	116	182	158.276	288	403
Aigen im Mühlkreis	113.875	59	253	2.599.723	1.351	238
Aistersheim	-	-	336	656.408	781	334
Alberndorf in der Riedmark	-	-	336	4.872.253	1.258	256
Alkoven	241.028	45	271	6.408.051	1.194	270
Allerheiligen im Mühlkreis	-	-	336	2.327.468	1.964	128
Allhaming	57.996	55	258	2.916.549	2.751	59
Altenberg bei Linz	790.000	180	141	6.085.822	1.386	236
Altenfelden	-	-	336	3.522.300	1.644	182
Altheim	288.190	60	250	789.787	165	410
Altmünster	1.835.858	193	133	22.413.347	2.354	94
Altschwendt	104.363	157	158	2.893.894	4.352	13
Ampflwang im Hausruckwald	1.054.073	306	85	6.050.929	1.754	165
Andorf	4.202.848	831	14	12.108.954	2.393	91
Andrichsfurt	90.973	128	171	521.391	732	344
Ansfelden	7.484.055	478	40	621.919	40	420
Antiesenhofen	-	-	336	375.964	346	397
Arbing	499.840	366	59	4.371.360	3.202	35
Arnreit	33.063	29	297	4.609.712	4.040	16
Aschach an der Donau	600.935	274	96	3.368.449	1.537	204
Aschach an der Steyr	-	-	336	2.728.536	1.233	260
Aspach	-	-	336	2.861.709	1.194	269
Asten	-	-	336	87.085	14	422
Attersee	-	-	336	967.620	610	365
Attnang-Puchheim	801.147	90	211	3.748.495	423	389
Atzbach	522.872	447	45	1.713.004	1.463	221
Atzesberg	-	-	336	2.552.407	5.634	6
Auberg	183.602	310	83	1.066.378	1.798	158
Auerbach	17.526	33	291	780.137	1.486	213
Aurach am Hongar	132.012	83	222	1.907.983	1.193	271
Aurolzmünster	123.628	42	276	2.167.972	744	342
Bachmanning	-	-	336	2.091.705	3.145	38
Bad Goisern	819.801	109	188	6.652.314	884	318
Bad Hall	2.493.445	522	33	445.823	93	415
Bad Ischl	4.141.970	298	87	20.990.886	1.513	208
Bad Kreuzen	218.495	94	206	2.542.110	1.093	285
Bad Leonfelden	676.108	165	148	5.471.621	1.339	243
Bad Schallerbach	1.339.939	381	57	1.364.919	388	393
Bad Wimsbach-Neydharting	551.040	226	118	1.579.179	649	360
Bad Zell	842.256	305	86	1.670.227	605	367
Baumgartenberg	801.907	498	37	4.978.140	3.094	39
Berg bei Rohrbach	-	-	336	6.015.106	2.372	92
Berg im Attergau	-	-	336	1.063.976	1.058	293
Braunau am Inn	4.648.246	287	92	18.648.299	1.151	279
Bruck-Waasen	-	-	336	-	-	429
Brunnenthal	533.251	270	99	3.507.395	1.776	162
Buchkirchen	1.752.033	433	48	6.208.773	1.535	205
Burgkirchen	-	-	336	2.652.704	1.039	297
Desselbrunn	66.378	39	282	1.340.567	793	332

Gemeinde	DA 1	DA1/Kopf	Rang DA1	DA 2	DA2/Kopf	Rang DA2
Diersbach	65.586	41	281	1.866.391	1.156	276
Dietach	141.222	48	268	1.240.835	418	390
Dimbach	2.338	2	332	1.573.328	1.507	209
Dorf an der Pram	93.442	91	210	1.926.262	1.872	145
Ebensee	2.992.171	383	56	12.790.883	1.636	184
Eberschwang	41.858	12	310	9.318.716	2.753	58
Eberstalzell	-	-	336	3.947.114	1.689	176
Edlbach	514.919	797	15	438.769	679	351
Edt bei Lambach	101.913	50	266	776.534	384	395
Eferding	1.076.667	278	94	1.158.748	300	399
Eggelsberg	-	-	336	4.421.157	1.943	130
Eggendorf im Traunkreis	-	-	336	1.443.270	1.860	146
Eggerding	140.269	113	184	2.346.835	1.890	141
Eidenberg	-	-	336	3.457.471	1.692	175
Eitzing	116.804	162	155	1.123.661	1.558	201
Engelhartszell	103.550	107	191	2.322.116	2.409	88
Engerwitzdorf	400.748	47	269	5.541.183	651	359
Enns	-	-	336	8.781.190	773	336
Enzenkirchen	-	-	336	4.573.304	2.565	71
Eschenau im Hausruckkreis	147.482	136	167	1.570.108	1.450	226
Esterberg	-	-	336	5.513.602	1.900	139
Feldkirchen an der Donau	195.725	38	284	5.595.819	1.090	286
Feldkirchen bei Mattighofen	422.539	223	119	862.975	456	386
Fischlham	282.503	214	126	618.761	469	382
Fornach	-	-	336	1.241.881	1.328	245
Fraham	-	-	336	-	-	429
Frankenburg am Hausruck	215.958	45	270	9.884.911	2.058	123
Frankenmarkt	3.351.873	958	10	6.452.782	1.845	148
Franking	50.090	54	261	2.729.901	2.935	48
Freinberg	-	-	336	4.390.225	2.995	46
Freistadt	10.408	1	333	10.998.373	1.475	216
Gaflenz	234.861	127	172	1.490.941	805	330
Gallneukirchen	7.727	1	334	1.734.115	280	404
Gallspach	832.036	320	79	2.121.132	815	327
Gampern	-	-	336	4.417.268	1.635	185
Garsten	-	-	336	3.365.173	504	379
Gaspoltshofen	867.344	249	103	7.428.006	2.131	114
Geboltskirchen	115.858	81	223	5.680.288	3.956	19
Geiersberg	48.650	89	214	1.924.053	3.530	26
Geinberg	125.000	90	212	-	-	429
Geretsberg	-	-	336	2.026.026	1.888	142
Gilgenberg am Weihart	283.060	219	122	1.894.658	1.466	218
Gmunden	4.742.796	362	61	19.811.195	1.514	207
Goldwörth	-	-	336	564.982	608	366
Gosau	104.219	58	255	3.237.481	1.817	154
Gramastetten	51.082	11	312	7.472.022	1.575	195
Grein	1.895.388	627	19	5.856.525	1.937	132
Grieskirchen	2.365.575	493	39	3.014.486	628	363
Großraming	925.104	344	69	6.985.434	2.600	67
Grünau im Almtal	80.272	38	283	8.946.526	4.258	14
Grünbach	586.059	312	81	2.350.835	1.250	257
Grünburg	134.203	35	288	8.439.178	2.193	109
Gschwandt	320.000	119	180	2.545.186	948	309
Gunskirchen	1.026.376	180	139	5.590.630	983	304

Gemeinde	DA 1	DA1/Kopf	Rang DA1	DA 2	DA2/Kopf	Rang DA2
Gurten	287.993	245	104	2.221.845	1.893	140
Gutau	473.235	177	143	5.032.448	1.886	143
Haag am Hausruck	469.274	221	121	3.029.617	1.424	228
Hagenberg im Mühlkreis	205.189	77	225	1.387.069	523	377
Haibach im Mühlkreis	37.433	43	274	2.116.131	2.455	83
Haibach ob der Donau	85.677	66	244	3.377.354	2.588	68
Haigermoos	51.000	86	216	963.416	1.633	186
Hallstatt	614.638	769	16	3.786.236	4.739	9
Handenberg	235.266	180	138	1.370.136	1.051	295
Hargelsberg	12.746	10	313	2.946.312	2.393	90
Hartkirchen	57.861	14	308	9.015.636	2.215	106
Haslach an der Mühl	192.856	76	228	3.647.083	1.440	227
Heiligenberg	52.467	76	227	1.609.136	2.339	96
Helfenberg	177.435	185	136	1.852.618	1.928	133
Hellmonsödt	22.164	10	314	2.332.876	1.080	287
Helpfau-Uttendorf	357.878	106	192	2.716.350	807	329
Herzogsdorf	130.207	54	262	10.692.116	4.396	12
Hinterstoder	558.911	610	21	10.710.383	11.693	1
Hinzenbach	-	-	336	19.697	10	425
Hirschbach im Mühlkreis	2.984.894	2.649	2	3.222	3	428
Hochburg-Ach	800.823	259	101	7.713.312	2.495	77
Hofkirchen an der Trattnach	-	-	336	1.840.960	1.153	277
Hofkirchen im Mühlkreis	7.563	5	326	7.282.577	5.057	7
Hofkirchen im Traunkreis	311.548	180	140	3.213.427	1.860	147
Hohenzell	730.043	357	65	4.389.954	2.148	113
Höhhart	89.618	65	245	2.472.933	1.806	157
Holzhausen	-	-	336	1.021.095	1.304	251
Hörbich	-	-	336	1.084.048	2.606	65
Hörsching	-	-	336	3.138.336	543	374
Innerschwand	-	-	336	61.882	56	418
Inzersdorf im Kremstal	555.012	295	89	2.936.109	1.561	200
Jeging	4.168	6	323	473.043	705	348
Julbach	-	-	336	4.759.035	3.001	45
Kallham	-	-	336	2.416.792	950	308
Kaltenberg	47.124	76	229	504.515	809	328
Katsdorf	-	-	336	3.293.455	1.160	275
Kefermarkt	91.043	44	273	4.196.888	2.042	124
Kematen am Innbach	443.064	329	75	2.459.968	1.829	152
Kematen an der Krens	816.259	325	77	2.218.083	884	319
Kirchberg bei Mattighofen	39.400	35	286	2.717.242	2.428	86
Kirchberg ob der Donau	2.419.039	2.284	4	1.942.634	1.834	149
Kirchberg-Thening	356.560	155	160	1.506.201	655	357
Kirchdorf am Inn	-	-	336	1.206.895	1.992	127
Kirchdorf an der Krens	2.063.584	506	35	1.848.011	453	387
Kirchham	222.500	117	181	1.936.091	1.015	299
Kirchheim im Innkreis	210.615	297	88	1.642.065	2.319	100
Kirchschlag bei Linz	232.874	115	183	4.302.175	2.129	115
Klaffer	141.783	109	187	5.959.914	4.588	10
Klam	171.054	188	134	3.195.016	3.511	28
Klaus an der Pyhrnbahn	523.160	473	43	6.431.444	5.815	5
Kleinzell im Mühlkreis	14.412	10	317	2.151.181	1.466	219
Kollerschlag	-	-	336	2.519.404	1.674	177
Königswiesen	499.850	157	159	6.145.603	1.925	135
Kopfung im Innkreis	472.657	241	107	7.309.049	3.727	23

Gemeinde	DA 1	DA1/Kopf	Rang DA1	DA 2	DA2/Kopf	Rang DA2
Kremsmünster	3.199.342	495	38	6.529.606	1.011	300
Krenglbach	250.844	84	220	4.805.486	1.613	192
Kronstorf	731.010	233	110	1.868.421	595	368
Laakirchen	1.270.666	134	168	9.203.150	972	306
Lambach	1.894.963	567	22	969.456	290	401
Lambrechten	-	-	336	1.904.508	1.468	217
Langenstein	241.970	98	201	459.882	186	408
Lasberg	183.896	66	243	4.400.482	1.574	196
Laussa	89.925	70	234	700.654	548	371
Lembach im Mühlkreis	-	-	336	1.865.520	1.197	268
Lengau	-	-	336	3.401.708	777	335
Lenzing	2.477.500	498	36	6.525.768	1.313	248
Leonding	9.334.771	365	60	320.016	13	423
Leopoldschlag	446.210	433	49	1.779.551	1.726	171
Lichtenau im Mühlkreis	-	-	336	1.884.152	3.637	24
Lichtenberg	-	-	336	6.044.338	2.336	98
Liebenau	55.517	32	294	3.091.832	1.794	159
Linz(Stadt)	533.202.361	2.808	1	136.683.631	720	346
Lochen	1.182.919	475	42	2.623.360	1.054	294
Lohnsburg am Kobernaußerwald	92.275	42	277	2.170.337	986	303
Losenstein	40.957	25	302	2.642.649	1.620	189
Luftenberg an der Donau	1.245.691	321	78	1.931.102	497	380
Manning	-	-	336	1.341.870	1.661	180
Marchtrenk	-	-	336	5.360.578	434	388
Maria Neustift	1.775.386	1.085	7	1.638.367	1.001	301
Maria Schmolln	-	-	336	3.519.504	2.563	72
Mattighofen	180.585	32	296	3.746.924	654	358
Mauerkirchen	-	-	336	1.068.564	465	385
Mauthausen	1.791.285	362	62	3.712.583	751	340
Mayrhof	-	-	336	-	-	429
Meggenhofen	401.154	293	90	4.126.559	3.014	43
Mehrnbach	-	-	336	3.453.308	1.488	212
Mettmach	-	-	336	4.406.654	1.810	156
Michaelnbach	13.041	10	315	1.922.550	1.504	211
Micheldorf in Oberösterreich	1.968.625	336	72	4.935.045	842	322
Mining	-	-	336	2.188.505	1.910	138
Mitterkirchen im Machland	330.293	195	132	6.104.073	3.595	25
Molln	245.869	68	236	5.820.384	1.619	190
Mondsee	169.372	51	265	5.746.766	1.735	169
Moosbach	150.920	164	152	-	-	429
Moosdorf	53.648	35	287	2.036.418	1.329	244
Mörschwang	-	-	336	89.370	289	402
Mühlheim am Inn	-	-	336	1.814.987	2.886	50
Munderfing	-	-	336	3.575.104	1.304	250
Münzbach	170.392	99	200	3.665.107	2.123	116
Münzkirchen	1.354.451	530	31	681.390	267	405
Naarn im Machlande	422.492	120	179	1.914.093	542	375
Natternbach	507.175	219	123	-	-	429
Nebelberg	-	-	336	427.943	691	349
Neufelden	34.626	27	299	5.633.069	4.425	11
Neuhofen an der Krems	376.461	67	239	3.816.476	680	350
Neuhofen im Innkreis	120.832	55	259	1.854.826	838	324
Neukirchen am Walde	898.859	551	27	7.295	4	427
Neukirchen an der Enknach	-	-	336	1.593.581	761	339

Gemeinde	DA 1	DA1/Kopf	Rang DA1	DA 2	DA2/Kopf	Rang DA2
Neukirchen an der Vöckla	571.432	230	114	3.517.246	1.415	232
Neukirchen bei Lambach	275.791	311	82	1.520.459	1.716	172
Neumarkt im Hausruckkreis	225.000	152	161	440.952	297	400
Neumarkt im Mühlkreis	158.515	51	264	7.683.370	2.496	76
Neustift im Mühlkreis	-	-	336	4.414.345	3.038	42
Niederkappel	-	-	336	2.864.120	2.932	49
Niederneukirchen	653.561	339	71	3.708.597	1.924	136
Niederthalheim	571.162	556	24	1.832.048	1.782	160
Niederwaldkirchen	573.752	326	76	5.396.015	3.069	40
Nußbach	1.172.000	517	34	2.135.681	941	310
Nußdorf am Attersee	47.834	43	275	1.549.423	1.397	235
Oberhofen am Irrsee	109.280	73	231	101.744	68	416
Oberkappel	12.030	16	307	2.064.864	2.817	55
Obernberg am Inn	483.429	334	73	678.698	469	383
Oberndorf bei Schwanenstadt	384.129	272	97	229.818	163	411
Oberneukirchen	119.513	38	285	4.084.121	1.292	253
Oberschlierbach	167.601	360	63	4.201.213	9.035	2
Obertraun	150.093	209	128	1.304.115	1.819	153
Oberwang	-	-	336	-	-	429
Offenhausen	531.944	331	74	3.935.384	2.449	84
Oftering	212.437	108	190	3.235.057	1.644	183
Ohlsdorf	768.789	158	157	6.278.521	1.287	254
Öpping	-	-	336	4.015.841	2.603	66
Ort im Innkreis	15.821	13	309	1.312.555	1.075	289
Ostermiething	844.143	267	100	2.655.094	841	323
Ottenschlag im Mühlkreis	-	-	336	1.496.312	2.940	47
Ottensheim	52.723	12	311	2.617.779	581	369
Ottwang am Hausruck	373.783	97	202	4.148.457	1.078	288
Pabneukirchen	768.636	444	47	3.007.936	1.738	168
Palting	220.000	243	106	2.253.393	2.493	78
Pasching	16.921.307	2.570	3	718.949	109	413
Pattigham	22.757	26	301	1.430.067	1.625	188
Peilstein im Mühlviertel	143.324	90	213	3.983.816	2.498	75
Pennewang	-	-	336	6.742.526	7.671	3
Perg	2.189.182	280	93	9.016.256	1.153	278
Perwang am Grabensee	115.054	130	170	1.183.838	1.339	242
Peterskirchen	-	-	336	2.254.259	3.320	33
Pettenbach	286.023	58	257	6.555.490	1.319	247
Peuerbach	487.519	228	116	-	-	429
Pfaffing	-	-	336	27.919	20	421
Pfaffstätt	-	-	336	927.317	927	314
Pfarrkirchen bei Bad Hall	389.146	182	137	376.308	176	409
Pfarrkirchen im Mühlkreis	92.518	61	249	5.100.489	3.380	32
Piberbach	303.447	164	150	974.575	528	376
Pichl bei Wels	1.582.557	566	23	7.056.370	2.525	74
Pierbach	93.500	93	208	1.144.165	1.138	280
Pilsbach	-	-	336	570.162	911	316
Pinsdorf	1.276.230	350	68	2.425.800	666	353
Pischelsdorf am Engelbach	46.000	28	298	2.319.230	1.416	230
Pitzenberg	-	-	336	160.445	324	398
Pollham	233.546	236	109	3.766.669	3.809	22
Polling im Innkreis	5.540	6	324	249.638	265	407
Pöndorf	219.500	96	203	6.453.325	2.828	54
Pötting	-	-	336	1.545.389	2.862	51

Gemeinde	DA 1	DA1/Kopf	Rang DA1	DA 2	DA2/Kopf	Rang DA2
Pram	960.763	555	25	6.083.375	3.516	27
Prambachkirchen	18.133	6	321	4.988.589	1.765	163
Pramet	6.791	7	320	1.779.502	1.738	167
Pregarten	1.175.986	231	113	6.227.336	1.222	264
Puchenau	25.383	6	325	4.498.920	1.015	298
Puchkirchen am Trattberg	340.253	352	66	2.202.813	2.278	102
Pucking	470.336	126	174	-	-	429
Pühret	-	-	336	552.651	934	312
Pupping	171.687	89	215	-	-	429
Putzleinsdorf	64.272	42	278	2.672.124	1.728	170
Raab	657.643	290	91	4.876.561	2.148	112
Rainbach im Innkreis	-	-	336	3.558.200	2.344	95
Rainbach im Mühlkreis	211.014	72	232	6.536.455	2.245	103
Rechberg	62.780	68	238	3.708.005	4.000	17
Redleiten	-	-	336	574.867	1.164	273
Redlham	469.413	318	80	-	-	429
Regau	623.905	100	198	8.756.727	1.400	234
Reichenau im Mühlkreis	25.765	21	304	2.118.493	1.711	173
Reichenthal	38.071	26	300	3.629.400	2.467	82
Reichersberg	-	-	336	1.325.524	912	315
Reichraming	-	-	336	5.830.812	3.229	34
Ried im Innkreis	3.503.530	307	84	4.400.379	386	394
Ried im Traunkreis	142.819	54	260	8.413.341	3.178	36
Ried in der Riedmark	3.750.333	918	13	9.555.018	2.338	97
Riedau	196.198	100	199	1.222.375	621	364
Rohr im Kremstal	248.101	206	130	1.150.175	955	307
Rohrbach in Oberösterreich	43.213	17	306	4.346.925	1.754	164
Roitham	1.518.990	766	17	2.983.978	1.506	210
Rosenau am Hengstpaß	291.459	423	51	1.772.527	2.573	70
Roßbach	207.493	218	124	-	-	429
Roßleithen	18.398	10	316	3.519.943	1.883	144
Rottenbach	223.991	206	129	2.402.000	2.210	107
Rüstorf	1.040.127	531	30	309.809	158	412
Rutzenham	-	-	336	460.830	1.814	155
Sandl	543.470	374	58	4.942.363	3.404	31
Sarleinsbach	129.234	58	256	2.769.952	1.239	258
Sattledt	199.034	83	221	1.921.990	798	331
Saxen	376.475	217	125	2.558.327	1.476	215
Schalchen	-	-	336	7.212.481	1.956	129
Schardenberg	617.645	270	98	4.062.167	1.776	161
Schärding	834.152	171	146	5.870.072	1.204	267
Scharnstein	568.152	120	177	11.592.337	2.446	85
Scharten	-	-	336	-	-	429
Schenkenfelden	251.516	164	151	6.276.322	4.089	15
Schiedlberg	118.179	95	204	1.292.845	1.040	296
Schildorn	93.641	85	217	1.293.587	1.175	272
Schlägl	109.466	85	219	2.972.764	2.299	101
Schlatt	-	-	336	1.853.750	1.411	233
Schleißheim	81.983	66	241	1.310.181	1.060	291
Schlierbach	761.759	274	95	7.063.304	2.544	73
Schlüßlberg	1.247.446	422	52	3.132.607	1.059	292
Schönau im Mühlkreis	119.406	63	247	2.562.455	1.362	237
Schönegg	-	-	336	2.033.820	3.926	20
Schörfling am Attersee	-	-	336	1.745.607	544	373

Gemeinde	DA 1	DA1/Kopf	Rang DA1	DA 2	DA2/Kopf	Rang DA2
Schwand im Innkreis	57.600	66	242	859.680	987	302
Schwanenstadt	3.938.109	956	11	3.013.226	731	345
Schwarzenberg im Böhmerwald	64.712	101	196	3.143.106	4.926	8
Schwertberg	3.174.165	617	20	6.818.641	1.326	246
Seewalchen am Attersee	181.013	34	290	3.913.360	737	343
Senftenbach	-	-	336	959.845	1.301	252
Sierning	44.346	5	327	12.237.626	1.343	241
Sigharting	-	-	336	848.546	1.066	290
Sipbachzell	409.223	228	117	3.136.158	1.744	166
Sonnberg im Mühlkreis	-	-	336	1.043.764	1.212	265
Spital am Pyhrn	758.220	343	70	3.221.414	1.458	222
St.Agatha	70.156	33	292	5.926.553	2.764	57
St.Ägidi	-	-	336	4.380.251	2.731	60
St.Florian	-	-	336	9.664.784	1.617	191
St.Florian am Inn	730.644	237	108	5.163.522	1.672	178
St.Georgen am Fillmannsbach	69.641	175	144	502.625	1.263	255
St.Georgen am Walde	-	-	336	4.936.028	2.357	93
St.Georgen an der Gusen	-	-	336	3.550.656	980	305
St.Georgen bei Grieskirch	140.000	120	178	1.442.781	1.235	259
St.Georgen bei Obernberg	-	-	336	2.039.964	3.463	29
St.Georgen im Attergau	-	-	336	5.522.676	1.343	240
St.Gotthard im Mühlkreis	1.239.101	969	9	1.046.152	818	326
St.Johann am Walde	191.973	93	207	3.187.773	1.550	203
St.Johann am Wimberg	7.800	8	318	1.710.037	1.705	174
St.Konrad	79.759	74	230	1.584.848	1.465	220
St.Leonhard bei Freistadt	3.991	3	331	3.868.066	2.713	63
St.Lorenz	1.076.400	461	44	23.801	10	424
St.Marien	582.320	126	173	-	-	429
St.Marienkirchen am Hausruck	50.017	60	252	1.031.401	1.229	261
St.Marienkirchen an der Polsenz	872.491	389	53	3.521.213	1.569	199
St.Marienkirchen bei Schärding	784.000	426	50	2.922.251	1.587	194
St.Martin im Innkreis	254.013	143	164	3.855.684	2.171	111
St.Martin im Mühlkreis	1.400.738	388	55	4.020.895	1.113	283
St.Nikola an der Donau	-	-	336	2.996.004	3.989	18
St.Oswald bei Freistadt	340.890	123	176	6.095.135	2.203	108
St.Oswald bei Haslach	101.392	204	131	1.514.549	3.047	41
St.Pankraz	2.232	6	322	2.683.733	7.496	4
St.Pantaleon	2.954.757	955	12	2.050.766	663	354
St.Peter am Hart	-	-	336	2.266.041	936	311
St.Peter am Wimberg	118.504	68	237	5.240.624	3.007	44
St.Radegund	716.948	1.273	5	434.421	772	337
St.Roman	183.664	105	194	2.300.344	1.311	249
St.Stefan am Walde	134.215	166	147	1.998.206	2.473	80
St.Thomas	29.224	60	251	1.188.395	2.425	87
St.Thomas am Blasenstein	19.779	21	303	1.453.891	1.552	202
St.Ulrich bei Steyr	-	-	336	2.464.228	821	325
St.Ulrich im Mühlkreis	-	-	336	513.468	763	338
St.Veit im Innkreis	367	1	335	775.467	1.910	137
St.Veit im Mühlkreis	76.545	64	246	2.943.091	2.469	81
St.Willibald	3.811	3	328	2.351.451	2.094	119
St.Wolfgang im Salzkammergut	3.473.153	1.222	6	3.227.310	1.135	281
Stadl-Paura	452.030	92	209	3.347.023	679	352
Steegen	-	-	336	-	-	429
Steinbach am Attersee	17.650	21	305	1.715.005	2.015	125

Gemeinde	DA 1	DA1/Kopf	Rang DA1	DA 2	DA2/Kopf	Rang DA2
Steinbach am Ziehberg	189.199	231	112	1.355.926	1.656	181
Steinbach an der Steyr	326.737	165	149	2.665.284	1.348	239
Steinerkirchen an der Traun	538.829	230	115	2.017.436	860	320
Steinhaus	-	-	336	2.945.449	1.569	198
Steyr(Stadt)	39.882.871	1.044	8	20.894.498	547	372
Steyregg	627.573	131	169	3.569.468	747	341
Straß im Attergau	701.753	476	41	2.188.025	1.484	214
Stroheim	91.542	59	254	148.772	96	414
Suben	-	-	336	4.832.811	3.457	30
Taiskirchen im Innkreis	419.492	172	145	6.304.770	2.582	69
Tarsdorf	99.924	50	267	1.282.287	642	361
Taufkirchen an der Pram	93.000	32	295	5.637.286	1.927	134
Taufkirchen an der Trattnach	-	-	336	2.827.776	1.418	229
Ternberg	612.243	185	135	7.948.903	2.403	89
Thalheim bei Wels	179.694	33	293	2.772.734	504	378
Tiefgraben	-	-	336	178.831	48	419
Timelkam	409.702	69	235	5.023.551	846	321
Tollet	46.795	52	263	599.431	662	355
Tragwein	243.162	79	224	4.836.685	1.569	197
Traun	-	-	336	6.304.788	266	406
Traunkirchen	67.756	41	279	661.058	403	392
Traubach	98.144	137	166	1.041.828	1.451	225
Tumeltsham	351.790	232	111	2.938.500	1.940	131
überackern	164.239	256	102	1.747.916	2.723	61
Ulrichsberg	20.337	7	319	6.452.954	2.180	110
Ungenach	-	-	336	585.160	413	391
Unterach am Attersee	634.414	445	46	822.934	577	370
Unterweißenbach	144.420	62	248	2.840.722	1.227	262
Unterweikersdorf	445.583	222	120	5.604.818	2.790	56
Utzenaich	818.365	533	29	3.180.569	2.071	122
Vichtenstein	-	-	336	1.454.420	2.117	118
Vöcklabruck	6.257.276	525	32	13.842.495	1.162	274
Vöcklamarkt	342.194	72	233	5.842.959	1.227	263
Vorchdorf	22.392	3	330	11.625.652	1.591	193
Vorderstoder	96.208	124	175	2.212.522	2.859	52
Vorderweißenbach	90.476	44	272	4.241.859	2.079	120
Waizenkirchen	149.024	41	280	8.034.227	2.219	104
Waldburg	-	-	336	3.731.788	2.722	62
Waldhausen im Strudengau	1.126.292	388	54	4.223.459	1.455	223
Walding	573.715	147	163	3.065.860	787	333
Waldkirchen am Wesen	296.700	244	105	3.216.476	2.647	64
Waldneukirchen	364.183	162	154	3.179.960	1.416	231
Waldzell	296.473	142	165	1.871.542	897	317
Wallem an der Trattnach	431.481	151	162	3.230.286	1.128	282
Wartberg an der Krems	310.940	106	193	2.731.133	932	313
Wartberg ob der Aist	139.481	35	289	4.470.400	1.107	284
Weibern	162.017	101	197	2.454.146	1.530	206
Weilbach	110.411	178	142	1.239.597	1.993	126
Weißkirchen im Attergau	-	-	336	2.062.354	2.218	105
Weißkirchen an der Traun	1.704.148	541	28	2.067.151	656	356
Weitersfelden	-	-	336	3.337.648	3.146	37
Wels(Stadt)	32.475.949	554	26	27.336.701	467	384
Wendling	290.175	360	64	2.001.645	2.480	79
Weng im Innkreis	480.000	352	67	7.867	6	426

Gemeinde	DA 1	DA1/Kopf	Rang DA1	DA 2	DA2/Kopf	Rang DA2
Wernstein am Inn	249.310	161	156	3.601.328	2.329	99
Weyer	282.922	67	240	7.733.598	1.830	151
Weyregg am Attersee	167.766	113	185	737.307	495	381
Wilhering	18.915	3	329	3.631.560	629	362
Windhaag bei Freistadt	140.265	85	218	3.502.883	2.120	117
Windhaag bei Perg	303.052	211	127	2.387.420	1.666	179
Windischgarsten	1.671.485	690	18	927.980	383	396
Wippenham	57.023	108	189	1.092.088	2.076	121
Wolfert	-	-	336	3.623.655	1.206	266
Wolfsegg am Hausruck	-	-	336	2.940.775	1.455	224
Zell am Moos	249.348	164	153	-	-	429
Zell am Pettenfirst	-	-	336	68.247	60	417
Zell an der Pram	191.144	95	205	1.426.588	709	347
Zwettl an der Rodl	180.842	105	195	2.820.793	1.632	187

Finanzkraft und Schulden: Finanzkraft ist die Summe der Steuereinnahmen abzüglich der Interessentenbeiträge vermehrt um die Gemeindeertragsanteile

Finanzkraft und Schulden der Gemeinden im Jahr 2014:

	Schuldenstand 31.12.2014	pro Einwohner	Rang	Finanzkraft 2014	pro Einwohner	Rang
Oberösterreich	2.740.424.667	1.941		1.812.121.021	1.283	

Finanzkraft und Schulden der Gemeinden nach Bezirken im Jahr 2014:

Bezirk	Schuldenstand 31.12.2014	pro Einwohner	Rang	Finanzkraft 2014	pro Einwohner	Rang
Braunau	129.994.084	1.322	14	119.248.654	1.212	9
Eferding	37.506.488	1.180	16	34.751.347	1.093	13
Freistadt	129.520.234	1.989	5	66.435.053	1.020	17
Gmunden	188.238.271	1.893	7	128.280.876	1.290	5
Grieskirchen	103.630.519	1.651	8	71.805.171	1.144	11
Kirchdorf	123.664.478	2.226	4	65.881.619	1.186	10
Linz (Stadt)	701.107.940	3.657	1	410.117.724	2.139	1
Linz-Land	102.632.873	733	18	196.141.754	1.400	4
Perg	128.085.537	1.943	6	72.039.745	1.093	14
Ried	95.941.427	1.635	9	75.371.630	1.284	6
Rohrbach	153.028.381	2.708	2	59.946.728	1.061	16
Schärding	130.714.587	2.317	3	62.209.812	1.103	12
Steyr (Stadt)	60.777.369	1.594	10	71.860.249	1.884	3
Steyr-Land	84.202.594	1.437	12	62.869.590	1.073	15
Urfahr	121.241.136	1.481	11	80.930.520	988	18
Vöcklabruck	172.347.882	1.316	15	160.256.098	1.224	8
Wels (Stadt)	60.498.589	1.028	17	118.707.814	2.018	2
Wels-Land	90.743.576	1.328	13	86.187.391	1.261	7

Finanzkraft und Schulden der Gemeinden nach Größenklassen im Jahr 2014:

Größenklassen	Schuldenstand 31.12.2014	pro Einwohner	Rang	Finanzkraft 2014	pro Einwohner	Rang
GG bis 1.000 Einw.	170.199.411	2.608	2	65.714.304	1.007	10
GG 1.000 bis 2.000 Einw.	450.712.325	2.044	3	235.773.994	1.069	9
GG 2.000 bis 3.000 Einw.	373.271.713	1.677	4	247.542.892	1.112	7
GG 3.000 bis 4.000 Einw.	207.444.447	1.550	5	147.488.549	1.102	8
GG 4.000 bis 5.000 Einw.	174.583.283	1.430	6	140.037.421	1.147	6
GG 5.000 bis 7.500 Einw.	176.749.307	1.249	8	183.182.119	1.295	4
GG 7.500 bis 10.000 Einw.	97.543.420	1.415	7	82.829.271	1.202	5
GG 10.000 bis 20.000 Einw.	125.028.588	1.179	9	161.575.146	1.524	3
GG 20.000 bis 100.000 Einw.	137.235.533	936	10	268.780.353	1.833	2
GG über 100.000 Einw.	701.107.940	3.657	1	410.117.724	2.139	1

Finanzkraft und Schulden der Gemeinden im Jahr 2014:

Gemeinde	Schuldenstand 31.12.2014	pro Einwohner	Rang	Finanzkraft 2014	pro Einwohner	Rang
Adlwang	3.253.196	1.934	187	2.022.725	1.203	94
Afiesl	1.698.908	4.144	22	401.335	979	296
Ahorn	1.463.200	3.048	71	453.937	946	356
Aichkirchen	248.231	444	411	487.533	872	437
Aigen im Mühlkreis	3.443.087	1.786	211	2.208.959	1.146	128
Aistersheim	684.183	796	369	932.817	1.085	171
Alberndorf in der Riedmark	5.450.088	1.405	283	3.556.728	917	393
Alkoven	7.193.660	1.342	292	5.397.199	1.007	256
Allerheiligen im Mühlkreis	2.518.110	2.121	161	1.068.866	900	415
Allhaming	3.276.313	2.984	75	1.650.955	1.504	30
Altenberg bei Linz	7.748.034	1.754	224	4.250.942	962	324
Altenfelden	3.971.737	1.880	194	2.302.424	1.090	167
Altheim	1.077.977	228	422	5.453.304	1.155	123
Altmünster	25.362.452	2.658	102	10.946.905	1.147	127
Altschwendt	3.216.840	4.823	11	602.013	903	412
Ampflwang im Hausruckwald	7.637.499	2.210	147	3.722.193	1.077	175
Andorf	16.520.517	3.257	53	5.602.021	1.104	159
Andrichsfurt	674.189	954	346	712.354	1.008	255
Ansfelden	8.105.974	516	403	22.201.305	1.413	41
Antiesenhofen	616.091	565	396	1.213.008	1.112	153
Arbing	5.320.741	3.881	30	1.381.686	1.008	254
Arnreit	4.844.797	4.224	19	1.134.807	989	275
Aschach an der Donau	3.969.384	1.820	204	2.608.979	1.196	101
Aschach an der Steyr	3.167.151	1.460	269	2.035.237	938	366
Aspach	3.253.989	1.323	295	2.846.490	1.157	122
Asten	87.085	14	437	7.717.004	1.239	79
Attersee	1.224.990	769	373	1.821.743	1.144	129
Attnang-Puchheim	4.794.963	543	399	11.130.691	1.262	74
Atzbach	2.378.923	2.042	171	1.395.171	1.198	99
Atzesberg	2.633.611	5.827	6	383.510	848	443
Auberg	1.481.425	2.563	112	529.790	917	395
Auerbach	801.614	1.507	263	513.506	965	318
Aurach am Hongar	2.226.273	1.384	288	1.527.138	949	352
Aurolzmünster	2.415.620	836	362	3.893.595	1.348	53
Bachmanning	2.160.707	3.164	63	706.322	1.034	222
Bad Goisern	8.556.200	1.130	324	9.004.594	1.190	108
Bad Hall	2.939.267	609	393	5.840.229	1.209	88
Bad Ischl	25.383.270	1.845	199	18.544.829	1.348	54
Bad Kreuzen	2.937.278	1.261	304	2.284.211	981	290
Bad Leonfelden	6.533.300	1.601	250	4.931.402	1.208	90
Bad Schallerbach	2.887.748	804	366	4.283.035	1.193	105
Bad Wimsbach-Neydharting	2.183.596	900	358	2.812.650	1.159	121
Bad Zell	2.530.408	913	356	2.862.845	1.033	224
Baumgartenberg	6.212.848	3.807	31	2.009.647	1.231	83
Berg bei Rohrbach	6.376.626	2.529	118	2.510.377	996	269
Berg im Attergau	1.197.396	1.208	313	1.084.222	1.094	163
Braunau am Inn	23.470.062	1.445	273	25.666.897	1.580	18
Bruck-Waasen	-	-	439	2.558.613	1.120	149
Brunnenthal	4.342.403	2.216	145	1.992.221	1.016	243
Buchkirchen	8.554.551	2.127	159	4.215.788	1.048	202
Burgkirchen	2.652.704	1.045	333	2.531.986	997	268
Desselbrunn	1.581.407	919	354	1.683.504	979	297

Gemeinde	Schuldenstand 31.12.2014	pro Einwohner	Rang	Finanzkraft 2014	pro Einwohner	Rang
Diersbach	1.987.677	1.242	306	1.419.678	887	425
Dietach	1.573.234	522	401	3.914.330	1.299	65
Dimbach	1.819.754	1.796	208	915.852	904	410
Dorf an der Pram	2.135.441	2.049	170	1.243.158	1.193	104
Ebensee	16.197.309	2.083	164	8.473.820	1.090	166
Eberschwang	10.800.592	3.189	59	3.541.298	1.046	207
Eberstalzell	4.141.849	1.770	220	2.393.625	1.023	234
Edlbach	1.095.728	1.668	236	788.463	1.200	97
Edt bei Lambach	969.797	481	405	3.034.413	1.505	29
Eferding	2.235.414	580	395	5.454.620	1.415	39
Eggelsberg	5.072.956	2.200	150	4.430.252	1.921	6
Eggendorf im Traunkreis	1.635.975	2.058	168	721.578	908	403
Eggerding	2.663.662	2.107	163	1.202.279	951	345
Eidenberg	3.658.153	1.779	217	1.903.477	926	380
Eitzing	1.286.944	1.770	219	666.385	917	394
Engelhartszell	2.874.459	2.915	80	1.107.948	1.124	146
Engerwitzdorf	6.675.213	778	370	8.465.762	987	278
Enns	8.781.190	768	375	17.013.739	1.487	31
Enzenkirchen	4.915.253	2.794	86	1.800.667	1.024	232
Eschenau im Hausruckkreis	1.737.034	1.619	246	997.807	930	375
Esternberg	5.943.783	2.053	169	2.658.090	918	391
Feldkirchen an der Donau	6.463.903	1.239	308	5.344.472	1.024	231
Feldkirchen bei Mattighofen	1.285.514	681	386	1.855.435	983	284
Fischlham	1.059.222	801	367	1.362.844	1.031	227
Fornach	1.345.866	1.403	284	954.446	995	270
Fraham	-	-	439	2.696.086	1.198	98
Frankenburg am Hausruck	10.493.715	2.194	152	5.371.775	1.123	147
Frankenmarkt	10.607.919	3.021	73	4.405.301	1.255	75
Franking	2.852.316	3.041	72	1.122.199	1.196	100
Freinberg	4.676.351	3.190	58	2.071.604	1.413	40
Freistadt	11.838.473	1.583	254	9.174.385	1.227	84
Gaflenz	1.831.754	981	343	1.994.886	1.068	185
Gallneukirchen	2.110.200	341	417	6.595.380	1.065	188
Gallspach	3.026.823	1.153	320	2.591.346	987	279
Gampern	4.990.440	1.834	201	3.602.226	1.324	61
Garsten	3.635.134	549	398	6.374.525	962	327
Gaspoltshofen	8.678.722	2.470	122	3.952.308	1.125	143
Geboltskirchen	6.076.216	4.231	18	1.367.651	952	342
Geiersberg	1.972.704	3.715	36	481.393	907	406
Geinberg	138.575	97	432	2.002.983	1.409	42
Geretsberg	2.026.026	1.838	200	1.476.417	1.340	58
Gilgenberg am Weilhart	2.177.718	1.703	231	1.265.438	989	274
Gmunden	25.261.903	1.941	185	20.842.185	1.602	16
Goldwörth	610.416	659	389	933.570	1.008	251
Gosau	3.358.387	1.893	192	2.251.239	1.269	71
Gramastetten	8.457.629	1.751	225	4.641.484	961	332
Grein	8.231.462	2.742	97	3.198.340	1.065	190
Grieskirchen	6.101.307	1.269	303	8.540.299	1.777	13
Großraming	8.499.373	3.180	61	2.847.967	1.065	189
Grünau im Almtal	9.437.831	4.524	16	2.352.016	1.128	142
Grünbach	3.229.811	1.710	230	1.737.472	920	388
Grünburg	8.920.513	2.325	133	3.838.588	1.000	266
Gschwandt	3.213.166	1.191	316	2.903.142	1.076	178
Gunskirchen	6.966.456	1.218	312	9.014.578	1.576	20

Gemeinde	Schuldenstand 31.12.2014	pro Einwohner	Rang	Finanzkraft 2014	pro Einwohner	Rang
Gurten	2.819.541	2.379	129	1.992.687	1.682	15
Gutau	5.726.520	2.126	160	2.546.226	945	358
Haag am Hausruck	3.978.386	1.865	196	2.866.111	1.344	56
Hagenberg im Mühlkreis	1.677.090	630	391	3.297.836	1.239	78
Haibach im Mühlkreis	2.401.035	2.744	95	769.345	879	431
Haibach ob der Donau	3.964.075	3.073	69	1.266.233	982	288
Haigermoos	1.014.416	1.783	212	487.331	856	442
Hallstatt	4.436.868	5.602	7	1.166.785	1.473	32
Handenberg	1.605.402	1.225	311	1.269.122	969	310
Hargelsberg	3.010.836	2.318	137	1.245.049	958	335
Hartkirchen	9.525.479	2.327	132	4.068.566	994	272
Haslach an der Mühl	4.094.576	1.633	244	2.607.069	1.040	213
Heiligenberg	1.757.435	2.573	110	609.997	893	421
Helfenberg	2.144.983	2.239	141	968.984	1.011	249
Hellmonsödt	2.589.975	1.197	315	2.263.436	1.046	204
Helpfau-Uttendorf	3.074.228	921	352	3.457.159	1.036	217
Herzogsdorf	11.264.341	4.594	14	2.328.416	950	349
Hinterstoder	12.062.629	13.069	1	1.313.951	1.424	38
Hinzenbach	19.697	10	438	2.334.973	1.163	120
Hirschbach im Mühlkreis	3.924.693	3.470	41	1.041.123	921	387
Hochburg-Ach	8.514.135	2.738	98	2.960.909	952	343
Hofkirchen an der Trattnach	2.036.364	1.288	299	1.957.520	1.238	80
Hofkirchen im Mühlkreis	7.765.177	5.272	9	1.690.254	1.147	126
Hofkirchen im Traunkreis	3.524.975	2.001	175	1.630.486	925	381
Hohenzell	5.706.126	2.779	88	2.624.941	1.279	68
Höhhart	2.562.551	1.862	197	1.496.417	1.088	169
Holzhausen	1.212.880	1.526	261	1.050.137	1.321	62
Hörbich	1.108.861	2.640	103	405.286	965	319
Hörsching	3.138.336	536	400	10.164.423	1.737	14
Innerschwand	61.882	55	436	1.301.841	1.150	125
Inzersdorf im Kremstal	3.832.899	1.991	177	1.865.780	969	308
Jeging	477.212	697	383	741.091	1.082	174
Julbach	5.231.536	3.320	49	1.399.619	888	424
Kallham	2.717.240	1.074	331	2.494.872	986	280
Kaltenberg	567.601	917	355	544.104	879	432
Katsdorf	4.134.963	1.444	274	2.720.713	950	348
Kefermarkt	4.491.023	2.208	149	2.236.932	1.100	161
Kematen am Innbach	3.033.479	2.239	142	1.301.714	961	333
Kematen an der Krens	3.034.341	1.208	314	2.632.935	1.048	203
Kirchberg bei Mattighofen	2.756.642	2.410	127	1.043.270	912	400
Kirchberg ob der Donau	4.361.673	4.119	23	1.041.141	983	283
Kirchberg-Thening	2.120.702	929	351	2.236.319	979	294
Kirchdorf am Inn	1.328.608	2.160	155	597.978	972	303
Kirchdorf an der Krens	3.960.177	962	345	5.964.518	1.448	34
Kirchham	2.443.763	1.242	307	2.301.466	1.169	116
Kirchheim im Innkreis	2.102.483	2.970	76	697.326	985	281
Kirchschlag bei Linz	5.025.964	2.482	121	2.117.321	1.046	206
Klaffer am Hochficht	6.391.918	4.868	10	1.286.301	980	293
Klam	3.663.219	4.070	28	846.277	940	365
Klaus an der Pyhrnbahn	7.711.085	7.061	5	1.315.333	1.205	92
Kleinzell im Mühlkreis	2.411.370	1.639	242	1.355.639	922	386
Kollerschlag	2.867.190	1.926	190	1.431.531	961	331
Königswiesen	6.921.403	2.174	153	3.133.709	984	282
Kopfung im Innkreis	8.730.697	4.470	17	2.321.709	1.189	109

Gemeinde	Schuldenstand 31.12.2014	pro Einwohner	Rang	Finanzkraft 2014	pro Einwohner	Rang
Kremsmünster	10.184.402	1.586	252	8.774.696	1.367	49
Krenglbach	5.398.979	1.798	206	3.539.818	1.179	114
Kronstorf	2.969.596	931	350	3.181.972	998	267
Laakirchen	11.287.689	1.182	317	13.793.600	1.444	36
Lambach	3.321.694	997	339	3.622.675	1.088	168
Lambrechten	2.076.988	1.613	247	1.308.850	1.016	244
Langenstein	701.852	285	419	2.502.384	1.015	245
Lasberg	5.006.844	1.798	207	2.600.761	934	369
Laussa	842.976	662	388	1.186.866	932	371
Lembach im Mühlkreis	2.362.719	1.536	257	1.711.535	1.113	152
Lengau	3.401.708	774	371	5.467.993	1.244	77
Lenzing	9.080.516	1.795	209	11.155.953	2.206	2
Leonding	9.654.786	372	414	40.870.368	1.574	21
Leopoldschlag	2.225.760	2.159	156	942.831	914	398
Lichtenau im Mühlkreis	2.061.079	3.979	29	451.431	871	439
Lichtenberg	6.748.781	2.596	107	2.508.285	965	320
Liebenau	3.304.233	1.967	180	1.626.741	968	311
Linz(Stadt)	701.107.940	3.657	37	410.117.724	2.139	3
Lochen	3.819.651	1.506	264	2.583.133	1.019	241
Lohnsburg am Kobernaußerwald	2.386.659	1.098	328	2.405.877	1.107	158
Losenstein	3.111.417	1.933	188	1.991.301	1.237	81
Luftenberg an der Donau	3.820.842	990	342	3.713.406	962	329
Manning	1.424.604	1.767	221	707.965	878	434
Marchtrenk	5.832.638	466	406	17.188.288	1.374	47
Maria Neustift	3.413.753	2.120	162	1.462.374	908	402
Maria Schmolln	3.519.504	2.536	116	1.338.949	965	321
Mattighofen	3.927.510	679	387	9.028.602	1.561	24
Mauerkirchen	1.068.564	462	408	2.560.500	1.108	157
Mauthausen	5.688.842	1.164	318	5.560.761	1.138	135
Mayrhof	-	-	439	236.124	809	444
Meggenhofen	4.948.901	3.550	40	1.366.854	981	292
Mehrnbach	3.744.765	1.635	243	2.234.234	976	300
Mettmach	4.915.938	2.024	172	2.377.733	979	295
Michaelnbach	2.128.274	1.665	237	1.204.393	942	362
Micheldorf in Oberösterreich	7.469.415	1.277	301	6.537.586	1.118	150
Mining	2.188.505	1.872	195	1.124.502	962	328
Mitterkirchen im Machland	6.905.831	4.101	26	1.604.208	953	341
Molln	6.382.465	1.781	213	4.307.100	1.202	95
Mondsee	5.942.301	1.757	222	5.349.214	1.582	17
Moosbach	150.920	165	425	845.518	923	385
Moosdorf	2.295.828	1.480	267	1.766.964	1.139	133
Mörschwang	95.746	296	418	312.475	964	322
Mühlheim am Inn	1.924.779	2.912	81	663.400	1.004	264
Munderfing	3.858.544	1.387	287	3.636.043	1.307	64
Münzbach	4.746.407	2.763	92	2.039.358	1.187	111
Münzkirchen	2.745.763	1.080	330	2.485.786	978	298
Naarn im Machlande	2.336.584	654	390	3.734.154	1.046	205
Natternbach	507.175	216	424	2.380.010	1.014	247
Nebelberg	446.510	712	380	638.750	1.019	240
Neufelden	6.148.197	4.803	12	1.622.560	1.268	72
Neuhofen an der Krems	4.192.938	740	377	6.089.766	1.074	179
Neuhofen im Innkreis	1.975.658	896	359	2.129.386	965	317
Neukirchen am Walde	906.154	552	397	1.698.837	1.035	219
Neukirchen an der Enknach	1.892.677	887	360	2.746.467	1.287	66

Gemeinde	Schuldenstand 31.12.2014	pro Einwohner	Rang	Finanzkraft 2014	pro Einwohner	Rang
Neukirchen an der Vöckla	4.468.122	1.779	215	2.790.650	1.111	154
Neukirchen bei Lambach	2.061.064	2.318	136	916.475	1.031	226
Neumarkt im Hausruckkreis	665.952	462	409	1.923.477	1.335	59
Neumarkt im Mühlkreis	8.524.516	2.743	96	3.323.130	1.069	184
Neustift im Mühlkreis	4.830.587	3.338	46	1.430.779	989	276
Niederkappel	3.001.527	3.098	67	905.605	935	367
Niederneukirchen	4.979.682	2.576	109	1.921.608	994	271
Niederthalheim	2.517.373	2.444	125	954.006	926	379
Niederwaldkirchen	6.329.858	3.619	38	1.786.113	1.021	237
Nußbach	3.713.239	1.674	235	3.115.926	1.405	43
Nußdorf am Attersee	1.597.257	1.420	280	1.513.846	1.346	55
Oberhofen am Irrsee	211.024	139	429	1.602.783	1.057	193
Oberkappel	2.312.978	3.151	64	694.032	946	357
Obernberg am Inn	1.284.033	878	361	1.516.410	1.037	215
Oberndorf bei Schwanenstadt	613.947	434	412	1.524.816	1.077	176
Oberneukirchen	4.623.298	1.458	270	3.189.920	1.006	257
Oberschlierbach	4.905.667	10.527	2	409.552	879	433
Obertraun	1.834.713	2.510	120	1.142.437	1.563	23
Oberwang	-	-	439	1.827.400	1.129	139
Offenhausen	5.108.379	3.211	56	1.552.693	976	299
Oftring	3.576.758	1.813	205	2.155.728	1.093	165
Ohlsdorf	8.375.112	1.703	232	5.904.861	1.200	96
Öpping	4.273.546	2.770	90	1.720.429	1.115	151
Ort im Innkreis	1.328.376	1.104	326	1.529.799	1.272	70
Ostermiething	3.638.397	1.137	323	3.144.927	982	286
Ottenschlag im Mühlkreis	1.691.111	3.322	48	456.320	897	417
Ottensheim	3.294.085	733	379	4.722.317	1.050	200
Ottwang am Hausruck	5.256.331	1.352	291	3.708.871	954	340
Pabneukirchen	4.102.454	2.395	128	1.720.657	1.004	262
Palting	2.473.393	2.745	94	957.166	1.062	191
Pasching	17.695.524	2.664	101	12.091.371	1.820	11
Pattigham	1.530.077	1.717	228	793.902	891	422
Peilstein im Mühlviertel	4.554.028	2.916	79	1.568.330	1.004	263
Pennewang	6.882.016	7.768	4	823.928	930	374
Perg	11.461.862	1.432	277	11.630.274	1.453	33
Perwang am Grabensee	1.589.235	1.741	227	871.029	954	339
Peterskirchen	2.474.178	3.772	32	594.275	906	408
Pettenbach	7.637.989	1.533	258	5.399.226	1.084	172
Peuerbach	487.519	226	423	2.630.288	1.218	86
Pfaffing	209.590	145	428	1.370.796	949	351
Pfaffstätt	927.317	939	348	1.534.107	1.553	25
Pfarrkirchen bei Bad Hall	765.454	356	415	2.165.211	1.008	252
Pfarrkirchen im Mühlkreis	5.522.070	3.729	35	1.425.115	962	326
Piberbach	1.533.515	829	363	1.656.921	896	418
Pichl bei Wels	9.231.646	3.263	51	3.180.707	1.124	144
Pierbach	1.418.058	1.412	281	897.173	894	420
Pilsbach	640.976	1.041	334	546.304	887	426
Pinsdorf	4.208.299	1.137	322	4.068.013	1.099	162
Pischelsdorf am Engelbach	2.365.230	1.432	276	1.542.835	934	368
Pitzenberg	198.730	405	413	427.932	872	438
Pollham	4.076.669	4.168	21	864.193	884	430
Polling im Innkreis	255.178	266	421	964.526	1.006	258
Pöndorf	7.071.053	3.105	66	2.248.555	988	277
Pötting	1.580.642	2.938	77	550.620	1.023	233

Gemeinde	Schuldenstand 31.12.2014	pro Einwohner	Rang	Finanzkraft 2014	pro Einwohner	Rang
Pram	7.261.862	4.110	25	1.857.287	1.051	197
Prambachkirchen	5.470.078	1.940	186	3.027.556	1.074	180
Pramet	2.197.266	2.173	154	1.099.116	1.087	170
Pregarten	7.706.610	1.518	262	5.270.423	1.038	214
Puchenau	5.042.187	1.129	325	4.297.015	962	325
Puchkirchen am Trattberg	2.797.755	2.878	83	946.038	973	301
Pucking	470.336	124	431	3.950.493	1.040	211
Pühret	613.270	1.036	336	540.180	912	399
Pupping	171.687	89	433	2.249.131	1.170	115
Putzleinsdorf	2.985.206	1.943	183	1.509.426	983	285
Raab	6.277.350	2.773	89	2.417.018	1.068	186
Rainbach im Innkreis	4.182.940	2.765	91	1.370.092	906	409
Rainbach im Mühlkreis	7.547.980	2.599	106	2.752.301	948	354
Rechberg	4.219.123	4.532	15	839.439	902	413
Redleiten	691.446	1.383	289	461.806	924	384
Redlham	752.254	513	404	1.883.327	1.286	67
Regau	9.461.961	1.491	266	7.632.605	1.203	93
Reichenau im Mühlkreis	2.413.349	1.929	189	1.180.500	944	360
Reichenthal	4.583.058	3.113	65	1.545.532	1.050	201
Reichersberg	1.484.674	990	341	3.088.117	2.060	4
Reichraming	6.100.845	3.443	43	1.822.413	1.028	230
Ried im Innkreis	8.027.503	705	381	21.333.138	1.873	8
Ried im Traunkreis	9.252.603	3.449	42	3.244.684	1.209	89
Ried in der Riedmark	13.894.161	3.378	44	3.643.033	886	429
Riedau	1.461.667	733	378	2.385.213	1.196	103
Rohr im Kremstal	1.612.602	1.320	297	1.315.022	1.076	177
Rohrbach in Oberösterreich	4.973.077	2.002	174	3.793.196	1.527	27
Roitham	4.599.208	2.322	134	2.719.862	1.373	48
Rosenau am Hengstpaß	2.284.699	3.245	55	788.568	1.120	148
Roßbach	1.540.561	1.608	248	986.026	1.029	228
Roßleithen	3.786.954	2.021	173	1.875.150	1.001	265
Rottenbach	2.729.550	2.513	119	1.146.118	1.055	194
Rüstorf	1.361.491	691	384	2.223.523	1.129	140
Rutzenham	480.630	1.907	191	239.532	951	346
Sandl	5.927.075	4.116	24	1.324.165	920	390
Sarleinsbach	3.213.878	1.430	279	3.036.678	1.351	52
Sattledt	2.442.506	996	340	5.463.988	2.228	1
Saxen	3.181.181	1.831	202	1.642.940	946	355
Schalchen	7.212.481	1.942	184	4.125.764	1.111	155
Schardenberg	4.946.976	2.143	157	2.193.719	950	347
Schärding	6.750.218	1.399	285	6.749.117	1.399	44
Scharnstein	12.467.685	2.629	105	5.902.603	1.244	76
Scharten	-	-	439	2.098.069	958	336
Schenkenfelden	7.163.733	4.643	13	1.453.332	942	363
Schiedlberg	1.714.293	1.409	282	1.251.737	1.029	229
Schildorn	1.452.216	1.272	302	1.061.847	930	376
Schlägl	3.332.051	2.630	104	1.350.715	1.066	187
Schlatt	1.853.750	1.399	286	1.382.970	1.044	209
Schleißheim	1.595.102	1.280	300	1.223.360	982	287
Schlierbach	8.771.574	3.171	62	3.223.481	1.165	118
Schlüßlberg	4.503.914	1.533	259	3.180.403	1.083	173
Schönau im Mühlkreis	2.925.050	1.546	256	1.786.187	944	359
Schönegg	2.154.310	4.072	27	548.264	1.036	216
Schörfling am Attersee	2.024.442	627	392	3.929.341	1.216	87

Gemeinde	Schuldenstand 31.12.2014	pro Einwohner	Rang	Finanzkraft 2014	pro Einwohner	Rang
Schwand im Innkreis	954.280	1.102	327	872.789	1.008	253
Schwanenstadt	6.957.731	1.711	229	5.008.778	1.232	82
Schwarzenberg am Böhmerwald	3.353.406	5.331	8	607.531	966	315
Schwertberg	10.077.821	1.965	181	7.879.376	1.537	26
Seewalchen am Attersee	4.094.373	769	374	5.631.724	1.058	192
Senftenbach	1.008.259	1.341	293	766.238	1.019	239
Sierning	13.207.731	1.456	271	9.383.625	1.035	221
Sigharting	983.062	1.229	309	1.010.637	1.263	73
Sipbachzell	3.943.341	2.134	158	1.857.365	1.005	260
Sonnberg im Mühlkreis	1.083.832	1.226	310	854.672	967	313
Spital am Pyhrn	4.800.002	2.197	151	3.151.836	1.442	37
St.Agatha	6.549.525	3.092	68	2.036.789	962	330
St.Ägidi	5.194.688	3.251	54	1.514.854	948	353
St.Florian	9.664.784	1.601	249	9.141.169	1.514	28
St.Florian am Inn	7.108.923	2.282	139	4.511.139	1.448	35
St.Georgen am Fillmannsbach	572.265	1.464	268	530.908	1.358	51
St.Georgen am Walde	5.061.827	2.451	124	1.925.833	933	370
St.Georgen an der Gusen	3.572.885	966	344	3.626.139	981	291
St.Georgen bei Grieskirch	1.753.158	1.437	275	1.281.640	1.051	199
St.Georgen bei Obernberg	2.193.579	3.756	34	568.257	973	302
St.Georgen im Attergau	5.522.676	1.321	296	4.942.638	1.182	113
St.Gotthard im Mühlkreis	2.337.485	1.820	203	1.165.112	907	404
St.Johann am Walde	3.398.346	1.664	238	1.984.811	972	304
St.Johann am Wimberg	2.015.681	1.984	179	956.571	942	364
St.Konrad	1.736.829	1.578	255	1.068.085	970	306
St.Leonhard bei Freistadt	4.363.803	3.058	70	1.306.194	915	397
St.Lorenz	1.100.201	465	407	2.693.525	1.137	136
St.Marien	582.320	127	430	4.918.868	1.070	183
St.Marienkirchen am Hausruck	1.264.779	1.504	265	771.209	917	392
St.Marienkirchen an der Polsenz	4.702.637	2.076	166	2.136.214	943	361
St.Marienkirchen bei Schärding	4.151.030	2.243	140	2.213.063	1.196	102
St.Martin im Innkreis	4.647.865	2.585	108	3.259.082	1.813	12
St.Martin im Mühlkreis	5.924.470	1.649	240	4.065.998	1.132	138
St.Nikola an der Donau	3.281.571	4.207	20	698.892	896	419
St.Oswald bei Freistadt	7.027.623	2.538	115	2.683.011	969	309
St.Oswald bei Haslach	1.772.977	3.575	39	458.781	925	382
St.Pankraz	2.770.591	8.173	3	409.231	1.207	91
St.Pantaleon	5.108.987	1.653	239	3.226.278	1.044	208
St.Peter am Hart	2.266.041	934	349	2.474.400	1.020	238
St.Peter am Wimberg	5.621.775	3.194	57	1.822.721	1.036	218
St.Radegund	1.151.369	1.995	176	535.839	929	377
St.Roman	2.812.148	1.626	245	1.599.112	925	383
St.Stefan am Walde	2.327.257	2.898	82	778.603	970	307
St.Thomas	1.479.261	2.878	84	463.422	902	414
St.Thomas am Blasenstein	1.843.127	1.988	178	863.708	932	372
St.Ulrich bei Steyr	2.732.870	907	357	3.140.889	1.043	210
St.Ulrich im Mühlkreis	537.050	797	368	579.065	859	441
St.Veit im Innkreis	779.234	1.891	193	366.219	889	423
St.Veit im Mühlkreis	3.297.409	2.736	99	1.162.020	964	323
St.Willibald	2.632.373	2.369	131	1.167.607	1.051	198
St.Wolfgang im Salzkammergut	7.021.498	2.470	123	3.480.429	1.224	85
Stadl-Paura	4.064.612	828	364	4.979.172	1.015	246
Stegen	-	-	439	1.174.516	1.124	145
Steinbach am Attersee	2.026.488	2.379	130	1.173.404	1.377	45

Gemeinde	Schuldenstand 31.12.2014	pro Einwohner	Rang	Finanzkraft 2014	pro Einwohner	Rang
Steinbach am Ziehberg	2.003.565	2.432	126	721.575	876	435
Steinbach an der Steyr	3.548.070	1.781	214	1.812.008	910	401
Steinerkirchen an der Traun	2.749.805	1.161	319	2.287.294	966	316
Steinhaus	3.417.757	1.789	210	3.531.687	1.849	9
Steyr(Stadt)	60.777.369	1.594	251	71.860.249	1.884	7
Steyregg	4.542.392	951	347	5.437.884	1.139	134
Straß im Attergau	3.118.994	2.078	165	1.508.172	1.005	261
Stroheim	254.376	163	426	1.413.720	907	405
Suben	5.497.821	3.771	33	1.615.555	1.108	156
Taiskirchen im Innkreis	6.900.183	2.827	85	2.331.365	955	338
Tarsdorf	1.382.211	689	385	2.306.416	1.150	124
Taufkirchen an der Pram	6.447.584	2.215	146	3.389.665	1.164	119
Taufkirchen an der Trattnach	3.058.579	1.529	260	2.139.172	1.070	182
Ternberg	9.048.579	2.716	100	3.639.757	1.093	164
Thalheim bei Wels	3.187.042	583	394	7.292.998	1.333	60
Tiefgraben	279.053	75	435	4.211.685	1.129	141
Timelkam	5.433.253	921	353	6.097.560	1.033	223
Tollet	694.201	774	372	812.915	906	407
Tragwein	5.394.631	1.744	226	3.189.990	1.031	225
Traun	6.304.788	266	420	37.341.922	1.578	19
Traunkirchen	728.814	447	410	1.847.474	1.132	137
Traubach	1.180.668	1.644	241	683.355	952	344
Tumeltsham	3.926.030	2.543	113	2.106.412	1.364	50
Überackern	1.912.154	2.937	78	569.211	874	436
Ulrichsberg	7.386.059	2.531	117	3.211.514	1.101	160
Ungenach	736.613	519	402	1.275.794	900	416
Unterach am Attersee	1.457.347	1.019	338	2.618.973	1.831	10
Unterweißenbach	3.272.100	1.431	278	2.407.536	1.053	196
Unterweikersdorf	6.647.849	3.306	50	2.056.040	1.022	236
Utzenaich	4.288.043	2.790	87	1.523.842	991	273
Vichtenstein	1.501.045	2.224	143	620.820	920	389
Vöcklabruck	20.166.049	1.689	234	18.784.766	1.574	22
Vöcklamarkt	6.896.420	1.456	272	5.642.951	1.192	107
Vorchdorf	12.327.275	1.699	233	9.566.531	1.319	63
Vorderstoder	2.643.178	3.329	47	821.598	1.035	220
Vorderweißenbach	4.563.512	2.220	144	1.986.067	966	314
Waizenkirchen	8.434.758	2.320	135	3.888.474	1.070	181
Waldburg	4.378.334	3.184	60	1.192.680	867	440
Waldhausen im Strudengau	5.658.442	1.956	182	2.682.521	927	378
Walding	4.166.060	1.050	332	4.031.828	1.017	242
Waldkirchen am Wesen	4.095.587	3.365	45	1.164.801	957	337
Waldneukirchen	3.978.722	1.779	216	2.664.234	1.192	106
Waldzell	2.168.015	1.038	335	2.099.699	1.005	259
Wallem an der Trattnach	3.832.422	1.338	294	3.945.324	1.377	46
Wartberg an der Krems	3.208.208	1.093	329	3.481.308	1.186	112
Wartberg ob der Aist	5.340.902	1.308	298	3.919.435	960	334
Weibern	2.879.563	1.757	223	2.090.703	1.276	69
Weilbach	1.598.410	2.541	114	597.133	949	350
Weißkirchen im Attergau	2.126.523	2.296	138	946.925	1.023	235
Weißkirchen an der Traun	4.009.708	1.252	305	3.649.055	1.140	132
Weitersfelden	3.421.428	3.262	52	1.090.956	1.040	212
Wels(Stadt)	60.498.589	1.028	337	118.707.814	2.018	5
Wendling	2.437.501	3.020	74	715.644	887	427
Weng im Innkreis	487.867	353	416	1.856.154	1.341	57

Gemeinde	Schuldenstand 31.12.2014	pro Einwohner	Rang	Finanzkraft 2014	pro Einwohner	Rang
Wernstein am Inn	4.261.299	2.756	93	1.516.693	981	289
Weyer	8.732.809	2.067	167	4.262.461	1.009	250
Weyregg am Attersee	1.053.418	697	382	1.725.154	1.141	131
Wilhering	4.292.119	743	376	5.607.775	970	305
Windhaag bei Freistadt	4.180.414	2.568	111	1.490.870	916	396
Windhaag bei Perg	2.692.348	1.859	198	1.307.071	903	411
Windischgarsten	2.718.825	1.142	321	2.721.459	1.143	130
Wippenham	1.185.936	2.208	148	475.889	886	428
Wolfern	4.041.433	1.352	290	3.553.802	1.189	110
Wolfsegg am Hausruck	3.228.161	1.586	253	2.143.217	1.053	195
Zell am Moos	249.348	162	427	1.795.757	1.166	117
Zell am Pettenfirst	91.139	78	434	1.086.411	931	373
Zell an der Pram	1.657.031	827	365	2.027.408	1.012	248
Zwettl an der Rodl	3.023.836	1.770	218	1.652.942	968	312

Einwohner:

Einwohner in ganz Oberösterreich:

Oberösterreich	Einwohner VZ 1991	Einwohner VZ 2001	Einwohner VZ 2011	Einwohner FAG 2014 31.10.2012
Summe	1.333.480	1.376.607	1.413.762	1.419.005

Einwohner in den Bezirken:

Gem.Nr.	Bezirk	Einwohner VZ 1991	Einwohner VZ 2001	Einwohner VZ 2011	Einwohner FAG 2014 31.10.2012
40400	Bez Braunau am Inn	91.463	95.166	97.826	98.351
40500	Bez Eferding	28.726	30.711	31.741	31.795
40600	Bez Freistadt	61.101	63.988	65.113	65.106
40700	Bez Gmunden	95.949	99.331	99.403	99.439
40800	Bez Grieskirchen	59.744	61.951	62.555	62.782
40900	Bez Kirchdorf an der Krems	51.608	55.161	55.557	55.548
40100	Bez Linz (Stadt)	203.044	183.614	189.889	191.701
41000	Bez Linz-Land	119.341	129.036	139.116	140.087
41100	Bez Perg	59.056	63.944	65.738	65.924
41200	Bez Ried im Innkreis	55.722	58.186	58.553	58.693
41300	Bez Rohrbach	56.547	57.811	56.688	56.501
41400	Bez Schärding	56.334	56.985	56.426	56.417
40200	Bez Steyr (Stadt)	39.337	39.339	38.205	38.134
41500	Bez Steyr-Land	54.590	57.604	58.700	58.577
41600	Bez Urfahr/Umgebung	69.717	77.724	81.400	81.874
41700	Bez Vöcklabruck	120.275	126.578	130.316	130.919
40300	Bez Wels (Stadt)	52.594	56.481	58.591	58.830
41800	Bez Wels-Land	58.332	62.997	67.945	68.327

Einwohner nach Größenklassen:

Größenklasse	Einwohner VZ 1991	Einwohner VZ 2001	Einwohner VZ 2011	Einwohner FAG 2014 31.10.2012
GG bis 1.000 Einw.	61.406	63.178	64.983	65.256
GG 1.000 bis 2.000 Einw.	211.048	220.206	219.661	220.481
GG 2.000 bis 3.000 Einw.	204.630	215.961	222.478	222.581
GG 3.000 bis 4.000 Einw.	126.343	135.824	133.088	133.876
GG 4.000 bis 5.000 Einw.	110.357	117.278	121.975	122.103
GG 5.000 bis 7.500 Einw.	126.406	136.772	141.097	141.487
GG 7.500 bis 10.000 Einw.	53.868	58.937	68.650	68.915
GG 10.000 bis 20.000 Einw.	100.978	103.356	105.854	106.010
GG 20.000 bis 100.000 Einw.	135.400	141.481	146.087	146.595
GG über 100.000 Einw.	203.044	183.614	189.889	191.701

Einwohner in den Gemeinden Oberösterreichs:

Gem.Nr.	Gemeinde	Einwohner VZ 1991	Einwohner VZ 2001	Einwohner VZ 2011	Einwohner FAG 2014	
					31.10.2012	
41501	Adlwang	1.379	1.576	1.676	1.682	
41301	Afiesl	419	424	408	410	
41302	Ahorn	493	491	492	480	
41801	Aichkirchen	480	499	549	559	
41303	Aigen im Mühlkreis	1.802	1.923	1.925	1.928	
40801	Aistersheim	734	786	841	860	
41601	Alberndorf in der Riedmark	3.159	3.584	3.872	3.880	
40501	Alkoven	4.776	5.189	5.368	5.359	
41101	Allerheiligen im Mühlkreis	1.103	1.098	1.185	1.187	
41001	Allhaming	840	1.027	1.060	1.098	
41602	Altenberg bei Linz	3.737	4.074	4.391	4.417	
41304	Altenfelden	2.103	2.230	2.142	2.113	
40401	Altheim	4.681	4.874	4.784	4.721	
40701	Altmünster	9.067	9.442	9.522	9.542	
41401	Altschwendt	687	677	665	667	
41701	Ampflwang im Hausruckwald	3.814	3.610	3.450	3.456	
41402	Andorf	4.472	4.846	5.060	5.072	
41201	Andrichsfurt	710	723	712	707	
41002	Ansfelden	14.636	14.789	15.672	15.717	
41202	Antiesenhofen	990	1.105	1.087	1.091	
41102	Arbing	1.269	1.284	1.365	1.371	
41305	Arnreit	1.053	1.104	1.141	1.147	
40502	Aschach an der Donau	2.140	2.144	2.191	2.181	
41502	Aschach an der Steyr	1.817	2.129	2.213	2.170	
40402	Aspach	2.225	2.338	2.396	2.460	
41003	Asten	5.147	6.025	6.220	6.230	
41702	Attersee	1.481	1.494	1.585	1.592	
41703	Attnang-Puchheim	8.139	8.756	8.862	8.823	
41704	Atzbach	1.060	1.153	1.171	1.165	
41306	Atzesberg	536	521	453	452	
41307	Auberg	618	535	593	578	
40403	Auerbach	498	504	525	532	
41705	Aurach am Hongar	1.368	1.584	1.599	1.609	
41203	Auroldmünster	2.591	2.850	2.913	2.889	
41802	Bachmanning	571	637	665	683	
40702	Bad Goisern	6.949	7.600	7.525	7.570	
41503	Bad Hall	4.250	4.750	4.773	4.829	
40703	Bad Ischl	13.887	14.073	13.876	13.761	
41108	Bad Kreuzen	2.277	2.331	2.325	2.329	
41603	Bad Leonfelden	3.419	3.846	4.086	4.082	
40802	Bad Schallerbach	3.110	3.275	3.518	3.591	
41803	Bad Wimsbach-Neydharting	2.300	2.360	2.434	2.426	
40627	Bad Zell	2.687	2.715	2.760	2.772	
41103	Baumgartenberg	1.424	1.398	1.609	1.632	
41308	Berg bei Rohrbach	2.665	2.679	2.536	2.521	
41706	Berg im Attergau	1.106	987	1.006	991	
40404	Braunau am Inn	16.264	16.332	16.197	16.240	
40803	Bruck-Waasen	2.212	2.305	2.316	2.285	
41403	Brunnenthal	1.680	1.923	1.975	1.960	
41804	Buchkirchen	3.187	3.628	4.044	4.021	
40405	Burgkirchen	2.472	2.546	2.554	2.539	
41707	Desselbrunn	1.581	1.532	1.690	1.720	

Gem.Nr.	Gemeinde	Einwohner VZ 1991	Einwohner VZ 2001	Einwohner VZ 2011	Einwohner FAG 2014	
					31.10.2012	
41404	Diersbach	1.685	1.693	1.614	1.600	
41504	Dietach	2.113	2.430	2.972	3.014	
41104	Dimbach	1.118	1.102	1.044	1.013	
41405	Dorf an der Pram	982	1.016	1.029	1.042	
40704	Ebensee	8.734	8.451	7.817	7.775	
41204	Eberschwang	3.331	3.372	3.385	3.387	
41805	Eberstalzell	1.955	2.190	2.337	2.340	
40901	Edlbach	686	680	646	657	
41806	Edt bei Lambach	1.798	2.081	2.023	2.016	
40503	Eferding	3.152	3.393	3.866	3.856	
40406	Eggelsberg	1.906	2.105	2.276	2.306	
41004	Eggendorf im Traunkreis	556	698	776	795	
41406	Eggerding	1.306	1.313	1.242	1.264	
41604	Eidenberg	1.646	1.811	2.044	2.056	
41205	Eitzing	630	658	721	727	
41407	Engelhartszell	1.160	1.169	964	986	
41605	Engerwitzdorf	6.014	7.515	8.518	8.577	
41005	Enns	10.190	10.610	11.361	11.440	
41408	Enzenkirchen	1.748	1.755	1.783	1.759	
40804	Eschenau im Hausruckkreis	1.195	1.174	1.083	1.073	
41409	Esternberg	2.694	2.816	2.902	2.895	
41606	Feldkirchen an der Donau	4.534	5.061	5.134	5.218	
40407	Feldkirchen bei Mattighofen	1.743	1.828	1.891	1.888	
41807	Fischlham	1.088	1.260	1.318	1.322	
41708	Fornach	786	863	935	959	
40504	Fraham	1.939	1.982	2.218	2.251	
41709	Frankenburg am Hausruck	5.013	5.093	4.802	4.784	
41710	Frankenmarkt	3.233	3.507	3.498	3.511	
40408	Franking	957	845	930	938	
41410	Freinberg	1.581	1.440	1.466	1.466	
40601	Freistadt	6.917	7.353	7.458	7.479	
41505	Gaflenz	1.677	1.797	1.852	1.868	
41607	Gallneukirchen	5.114	5.913	6.183	6.190	
40805	Gallspach	2.462	2.571	2.602	2.626	
41711	Gampern	2.212	2.464	2.701	2.721	
41506	Garsten	6.071	6.456	6.683	6.625	
40806	Gaspoltshofen	3.499	3.597	3.486	3.513	
40807	Geboltskirchen	1.422	1.410	1.436	1.436	
41206	Geiersberg	485	539	545	531	
41207	Geinberg	1.271	1.317	1.385	1.422	
40409	Geretsberg	1.084	1.063	1.073	1.102	
40410	Gilgenberg am Weilhart	1.149	1.219	1.292	1.279	
40705	Gmunden	13.133	13.182	13.086	13.014	
41608	Goldwörth	698	870	930	926	
40706	Gosau	1.942	1.942	1.782	1.774	
41609	Gramastetten	4.201	4.524	4.745	4.831	
41105	Grein	2.910	3.109	3.024	3.002	
40808	Grieskirchen	4.960	4.801	4.803	4.807	
41507	Großraming	2.817	2.760	2.687	2.673	
40707	Grünau im Almtal	2.137	2.112	2.101	2.086	
40602	Grünbach	1.641	1.816	1.881	1.889	
40902	Grünburg	3.698	3.824	3.849	3.837	
40708	Gschwandt	2.425	2.423	2.685	2.698	
41808	Gunskirchen	4.961	5.287	5.689	5.721	

Gem.Nr.	Gemeinde	Einwohner VZ 1991	Einwohner VZ 2001	Einwohner VZ 2011	Einwohner FAG 2014	
					31.10.2012	
41208	Gurten	1.143	1.228	1.174	1.185	
40603	Gutau	2.548	2.650	2.668	2.694	
40809	Haag am Hausruck	1.992	2.040	2.128	2.133	
40604	Hagenberg im Mühlkreis	2.137	2.512	2.651	2.661	
41610	Haibach im Mühlkreis	668	783	862	875	
40505	Haibach ob der Donau	1.232	1.282	1.305	1.290	
40411	Haigermoos	482	545	590	569	
40709	Hallstatt	1.153	946	799	792	
40412	Handenberg	1.318	1.330	1.304	1.310	
41006	Hargelsberg	847	1.081	1.231	1.299	
40506	Hartkirchen	4.009	4.186	4.070	4.094	
41309	Haslach an der Mühl	2.529	2.570	2.532	2.508	
40810	Heiligenberg	699	708	688	683	
41310	Helfenberg	1.116	1.053	961	958	
41611	Hellmonsödt	1.804	2.082	2.160	2.164	
40413	Helpfau-Uttendorf	3.109	3.242	3.366	3.338	
41612	Herzogsdorf	2.131	2.359	2.432	2.452	
40903	Hinterstoder	1.035	1.001	916	923	
40507	Hinzenbach	1.649	1.974	1.989	2.007	
40605	Hirschbach im Mühlkreis	1.162	1.186	1.127	1.131	
40414	Hochburg-Ach	3.105	2.977	3.092	3.110	
40811	Hofkirchen an der Trattnach	1.478	1.508	1.596	1.581	
41312	Hofkirchen im Mühlkreis	1.427	1.434	1.440	1.473	
41008	Hofkirchen im Traunkreis	1.133	1.392	1.728	1.762	
41209	Hohenzell	1.870	1.998	2.044	2.053	
40415	Höhnhart	1.410	1.396	1.369	1.376	
41809	Holzhausen	597	639	783	795	
41311	Hörbich	428	440	416	420	
41007	Hörsching	5.101	5.232	5.780	5.852	
41712	Innerschwand	903	1.047	1.113	1.132	
40904	Inzersdorf im Kremstal	1.783	1.830	1.881	1.925	
40416	Jeging	597	595	671	685	
41313	Julbach	1.648	1.654	1.586	1.576	
40812	Kallham	2.622	2.535	2.543	2.531	
40606	Kaltenberg	666	654	624	619	
41106	Katsdorf	2.290	2.732	2.839	2.864	
40607	Kefermarkt	1.950	2.055	2.055	2.034	
40813	Kematen am Innbach	1.072	1.261	1.345	1.355	
41009	Kematen an der Krems	1.883	2.225	2.510	2.512	
40417	Kirchberg bei Mattighofen	950	1.008	1.119	1.144	
41314	Kirchberg ob der Donau	1.108	1.123	1.059	1.059	
41010	Kirchberg-Thening	1.955	2.128	2.298	2.284	
41210	Kirchdorf am Inn	620	630	606	615	
40905	Kirchdorf an der Krems	3.738	4.099	4.075	4.118	
40710	Kirchham	1.914	1.913	1.908	1.968	
41211	Kirchheim im Innkreis	619	704	708	708	
41613	Kirchsschlag bei Linz	1.683	1.903	2.021	2.025	
41315	Klaffer am Hochficht	1.311	1.332	1.299	1.313	
41107	Klam	736	789	910	900	
40906	Klaus an der Pyhrnbahn	1.099	1.177	1.106	1.092	
41316	Kleinzell im Mühlkreis	1.387	1.392	1.467	1.471	
41317	Kollerschlag	1.415	1.531	1.505	1.489	
40608	Königswiesen	3.090	3.122	3.192	3.184	
41411	Kopfing im Innkreis	2.074	2.028	1.961	1.953	

Gem.Nr.	Gemeinde	Einwohner VZ 1991	Einwohner VZ 2001	Einwohner VZ 2011	Einwohner FAG 2014	
					31.10.2012	
40907	Kremsmünster	5.963	6.434	6.458	6.420	
41810	Krenglbach	2.384	2.643	2.980	3.002	
41011	Kronstorf	2.418	3.002	3.140	3.189	
40711	Laakirchen	7.968	9.128	9.468	9.552	
41811	Lambach	3.432	3.248	3.344	3.331	
41212	Lambrechten	1.274	1.350	1.297	1.288	
41109	Langenstein	2.413	2.645	2.473	2.465	
40609	Lasberg	2.717	2.742	2.795	2.785	
41508	Laussa	1.317	1.365	1.278	1.273	
41318	Lembach im Mühlkreis	1.532	1.533	1.558	1.538	
40418	Lengau	4.157	4.410	4.380	4.394	
41713	Lenzing	5.063	5.038	4.971	5.058	
41012	Leonding	21.209	22.195	25.582	25.968	
40610	Leopoldschlag	1.115	1.085	1.031	1.031	
41319	Lichtenau im Mühlkreis	577	569	518	518	
41614	Lichtenberg	2.147	2.389	2.588	2.600	
40611	Liebenau	1.957	1.840	1.723	1.680	
40101	Linz(Stadt)	203.044	183.614	189.889	191.701	
40419	Lochen	2.066	2.317	2.488	2.536	
41213	Lohnsburg am Kobernaußeralpe	2.297	2.324	2.201	2.173	
41509	Losenstein	1.747	1.733	1.631	1.610	
41110	Luftenberg an der Donau	3.283	3.664	3.882	3.861	
41714	Manning	763	829	808	806	
41812	Marchtrenk	10.369	11.274	12.359	12.510	
41510	Maria Neustift	1.608	1.652	1.637	1.610	
40420	Maria Schmolln	1.255	1.271	1.373	1.388	
40421	Mattighofen	4.710	5.087	5.730	5.785	
40422	Mauerkirchen	2.372	2.296	2.299	2.311	
41111	Mauthausen	4.403	4.843	4.945	4.888	
41412	Mayrhof	238	257	297	292	
40814	Meggenhofen	1.227	1.233	1.369	1.394	
41214	Mehrnbach	2.079	2.301	2.320	2.290	
41215	Mettmach	2.573	2.557	2.435	2.429	
40815	Michaelnbach	1.177	1.230	1.278	1.278	
40908	Micheldorf in Oberösterreich	4.870	5.588	5.858	5.850	
40423	Mining	1.105	1.166	1.146	1.169	
41112	Mitterkirchen im Machland	1.775	1.793	1.698	1.684	
40909	Molln	3.753	3.723	3.595	3.583	
41715	Mondsee	2.600	3.203	3.312	3.382	
40424	Moosbach	822	916	922	916	
40425	Moosdorf	1.288	1.388	1.532	1.551	
41216	Mörschwang	314	294	309	324	
41217	Mühlheim am Inn	669	649	629	661	
40426	Munderfing	2.455	2.680	2.741	2.782	
41113	Münzbach	1.511	1.699	1.726	1.718	
41413	Münzkirchen	2.519	2.573	2.556	2.542	
41114	Naarn im Machlande	3.077	3.310	3.530	3.571	
40816	Natternbach	2.300	2.336	2.321	2.347	
41320	Nebelberg	632	640	619	627	
41321	Neufelden	1.236	1.242	1.273	1.280	
41014	Neuhofen an der Krems	4.665	5.402	5.609	5.668	
41218	Neuhofen im Innkreis	1.786	2.124	2.213	2.206	
40817	Neukirchen am Walde	1.580	1.678	1.630	1.641	
40427	Neukirchen an der Enknach	2.107	2.100	2.093	2.134	

Gem.Nr.	Gemeinde	Einwohner VZ 1991	Einwohner VZ 2001	Einwohner VZ 2011	Einwohner FAG 2014	
					31.10.2012	
41716	Neukirchen an der Vöckla	2.455	2.526	2.485	2.511	
41813	Neukirchen bei Lambach	799	829	886	889	
40818	Neumarkt im Hausruckkreis	1.508	1.437	1.484	1.441	
40612	Neumarkt im Mühlkreis	2.743	3.071	3.078	3.108	
41329	Neustift im Mühlkreis	1.473	1.493	1.453	1.447	
41322	Niederkappel	1.095	1.037	977	969	
41015	Niederneukirchen	1.562	1.780	1.928	1.933	
41717	Niederthalheim	1.068	1.073	1.028	1.030	
41323	Niederwaldkirchen	1.754	1.791	1.758	1.749	
40910	Nußbach	2.034	2.243	2.269	2.218	
41718	Nußdorf am Attersee	1.119	1.096	1.109	1.125	
41719	Oberhofen am Irrsee	1.145	1.332	1.498	1.516	
41324	Oberkappel	779	696	733	734	
41219	Obernberg am Inn	1.759	1.702	1.448	1.463	
41720	Oberndorf bei Schwanenstadt	1.277	1.350	1.410	1.416	
41615	Oberneukirchen	2.946	3.010	3.160	3.170	
40911	Oberschlierbach	454	462	465	466	
40712	Obertraun	811	766	717	731	
41721	Oberwang	1.443	1.573	1.599	1.618	
41814	Offenhausen	1.340	1.544	1.607	1.591	
41016	Oftering	1.628	1.824	1.968	1.973	
40713	Ohlsdorf	4.179	4.528	4.880	4.919	
41325	Öpping	1.457	1.637	1.543	1.543	
41220	Ort im Innkreis	1.202	1.181	1.221	1.203	
40428	Ostermiething	2.516	2.879	3.156	3.201	
41616	Ottenschlag im Mühlkreis	477	479	509	509	
41617	Ottensheim	3.796	4.311	4.503	4.497	
41722	Ottwang am Hausruck	3.743	3.744	3.847	3.889	
41115	Pabneukirchen	1.765	1.725	1.731	1.713	
40429	Palting	785	867	904	901	
41017	Pasching	6.062	6.123	6.584	6.642	
41221	Pattigham	789	808	880	891	
41326	Peilstein im Mühlviertel	1.672	1.673	1.595	1.562	
41815	Pennewang	813	858	879	886	
41116	Perg	5.958	7.129	7.823	8.006	
40430	Perwang am Grabensee	640	718	884	913	
41222	Peterskirchen	737	709	679	656	
40912	Pettenbach	4.297	4.740	4.969	4.982	
40819	Peuerbach	2.098	2.224	2.140	2.160	
41723	Pfaffing	1.266	1.370	1.408	1.444	
40431	Pfaffstätt	893	948	1.000	988	
41511	Pfarrkirchen bei Bad Hall	1.982	2.044	2.143	2.148	
41327	Pfarrkirchen im Mühlkreis	1.512	1.551	1.509	1.481	
41018	Piberbach	1.511	1.705	1.845	1.849	
41816	Pichl bei Wels	2.503	2.719	2.795	2.829	
40613	Pierbach	989	984	1.005	1.004	
41724	Pilsbach	554	629	626	616	
40714	Pinsdorf	3.176	3.441	3.643	3.702	
40432	Pischelsdorf am Engelbach	1.513	1.639	1.638	1.652	
41725	Pitzenberg	467	493	495	491	
40821	Pollham	866	913	989	978	
40433	Polling im Innkreis	905	918	942	959	
41726	Pöndorf	2.125	2.234	2.282	2.277	
40820	Pötting	504	539	540	538	

Gem.Nr.	Gemeinde	Einwohner VZ 1991	Einwohner VZ 2001	Einwohner VZ 2011	Einwohner FAG 2014	
					31.10.2012	
40822	Pram	1.781	1.837	1.730	1.767	
40508	Prambachkirchen	2.625	2.799	2.826	2.819	
41223	Pramet	992	987	1.024	1.011	
40614	Pregarten	4.199	4.814	5.098	5.077	
41618	Puchenau	4.718	4.673	4.433	4.465	
41727	Puchkirchen am Trattberg	868	948	967	972	
41019	Pucking	2.613	3.474	3.742	3.797	
41728	Pühret	550	573	592	592	
40509	Pupping	1.857	1.903	1.931	1.923	
41328	Putzleinsdorf	1.612	1.583	1.546	1.536	
41414	Raab	2.208	2.271	2.270	2.264	
41415	Rainbach im Innkreis	1.457	1.491	1.518	1.513	
40615	Rainbach im Mühlkreis	2.881	2.932	2.912	2.904	
41117	Rechberg	781	877	927	931	
41729	Redleiten	394	465	494	500	
41730	Redlham	1.230	1.309	1.476	1.465	
41731	Regau	5.365	5.492	6.255	6.346	
41619	Reichenau im Mühlkreis	904	1.160	1.238	1.251	
41620	Reichenthal	1.264	1.385	1.471	1.472	
41224	Reichersberg	1.379	1.399	1.453	1.499	
41512	Reichraming	1.936	1.883	1.806	1.772	
41225	Ried im Innkreis	11.260	11.402	11.394	11.390	
40913	Ried im Traunkreis	2.269	2.412	2.647	2.683	
41118	Ried in der Riedmark	3.438	3.754	4.087	4.113	
41416	Riedau	1.897	2.013	1.969	1.995	
41513	Rohr im Kremstal	1.022	1.128	1.205	1.222	
41330	Rohrbach in Oberösterreich	2.132	2.349	2.478	2.484	
40715	Roitham	1.924	1.996	1.982	1.981	
40914	Rosenau am Hengstpaß	790	741	689	704	
40434	Roßbach	892	943	950	958	
40915	Roßleithen	1.770	1.830	1.869	1.874	
40823	Rottenbach	869	1.010	1.087	1.086	
41732	Rüstorf	1.900	1.985	1.959	1.969	
41733	Rutzenham	239	234	254	252	
40616	Sandl	1.558	1.531	1.452	1.440	
41338	Sarleinsbach	2.324	2.352	2.236	2.248	
41817	Sattledt	2.176	2.234	2.410	2.452	
41123	Saxen	1.606	1.780	1.733	1.737	
40441	Schalchen	3.273	3.509	3.688	3.714	
41423	Schardenberg	2.613	2.382	2.287	2.308	
41422	Schärding	5.446	5.051	4.876	4.824	
40719	Scharnstein	4.309	4.533	4.739	4.743	
40511	Scharten	1.780	2.108	2.177	2.191	
41622	Schenkenfelden	1.343	1.503	1.535	1.543	
41515	Schiedlberg	1.244	1.274	1.243	1.217	
41229	Schildorn	884	1.050	1.101	1.142	
41339	Schlägl	1.450	1.399	1.293	1.267	
41736	Schlatt	1.228	1.332	1.314	1.325	
41818	Schleißheim	845	938	1.236	1.246	
40917	Schlierbach	2.515	2.712	2.776	2.766	
40827	Schlüßlberg	2.541	3.001	2.959	2.938	
40619	Schönau im Mühlkreis	1.823	1.818	1.881	1.892	
41340	Schöneegg	557	554	518	529	
41737	Schörfling am Attersee	3.059	3.165	3.208	3.231	

Gem.Nr.	Gemeinde	Einwohner VZ 1991	Einwohner VZ 2001	Einwohner VZ 2011	Einwohner FAG 2014	
					31.10.2012	
40442	Schwand im Innkreis	828	846	871	866	
41738	Schwanenstadt	3.787	4.131	4.120	4.067	
41341	Schwarzenberg am Böhmerwalc	736	692	638	629	
41124	Schwertberg	4.532	5.163	5.141	5.128	
41739	Seewalchen am Attersee	4.253	4.748	5.311	5.322	
41230	Senftenbach	655	698	738	752	
41516	Sierning	7.988	8.516	9.115	9.070	
41424	Sigharting	861	828	796	800	
41819	Sipbachzell	1.480	1.709	1.798	1.848	
41623	Sonnberg im Mühlkreis	716	794	861	884	
40918	Spital am Pyhrn	2.197	2.275	2.210	2.185	
40824	St.Agatha	2.079	2.120	2.144	2.118	
41417	St.Ägidi	1.592	1.642	1.604	1.598	
41013	St.Florian	5.116	5.529	5.976	6.037	
41418	St.Florian am Inn	2.717	2.990	3.089	3.115	
40435	St.Georgen am Fillmannsbach	401	399	398	391	
41119	St.Georgen am Walde	2.222	2.234	2.094	2.065	
41120	St.Georgen an der Gusen	3.236	3.528	3.624	3.698	
40825	St.Georgen bei Grieskirch	853	960	1.168	1.220	
41226	St.Georgen bei Obernberg	578	603	589	584	
41734	St.Georgen im Attergau	3.652	4.015	4.113	4.180	
41621	St.Gotthard im Mühlkreis	1.125	1.298	1.279	1.284	
40436	St.Johann am Walde	2.037	2.064	2.056	2.042	
41331	St.Johann am Wimberg	943	1.014	1.003	1.016	
40716	St.Konrad	923	1.030	1.082	1.101	
40617	St.Leonhard bei Freistadt	1.502	1.476	1.426	1.427	
41735	St.Lorenz	1.822	2.008	2.336	2.368	
41020	St.Marien	3.360	4.140	4.619	4.599	
41227	St.Marienkirchen am Hausruck	655	734	839	841	
40510	St.Marienkirchen an der Polsen	1.985	2.192	2.244	2.265	
41419	St.Marienkirchen bei Schärding	1.820	1.836	1.841	1.851	
41228	St.Martin im Innkreis	1.595	1.692	1.776	1.798	
41332	St.Martin im Mühlkreis	3.239	3.587	3.612	3.592	
41121	St.Nikola an der Donau	919	853	751	780	
40618	St.Oswald bei Freistadt	2.518	2.704	2.767	2.769	
41333	St.Oswald bei Haslach	570	565	497	496	
40916	St.Pankraz	372	390	358	339	
40437	St.Pantaleon	3.108	3.054	3.093	3.091	
40438	St.Peter am Hart	2.069	2.393	2.421	2.425	
41334	St.Peter am Wimberg	1.607	1.761	1.743	1.760	
40439	St.Radegund	560	580	563	577	
41420	St.Roman	1.769	1.795	1.754	1.729	
41335	St.Stefan am Walde	853	843	808	803	
40826	St.Thomas	417	459	490	514	
41122	St.Thomas am Blasenstein	911	876	937	927	
41514	St.Ulrich bei Steyr	2.873	2.963	3.001	3.012	
41336	St.Ulrich im Mühlkreis	564	602	673	674	
40440	St.Veit im Innkreis	403	366	406	412	
41337	St.Veit im Mühlkreis	1.072	1.149	1.192	1.205	
41421	St.Willibald	1.130	1.137	1.123	1.111	
40717	St.Wolfgang im Salzkammergut	2.708	2.797	2.843	2.843	
41820	Stadl-Paura	4.838	4.865	4.931	4.908	
40828	Steegen	1.246	1.121	1.046	1.045	
41740	Steinbach am Attersee	1.002	907	851	852	

Gem.Nr.	Gemeinde	Einwohner VZ 1991	Einwohner VZ 2001	Einwohner VZ 2011	Einwohner FAG 2014	
					31.10.2012	
40919	Steinbach am Ziehberg	834	853	819	824	
40920	Steinbach an der Steyr	1.996	2.027	1.977	1.992	
41821	Steinerkirchen an der Traun	2.068	2.145	2.345	2.369	
41822	Steinhaus	1.734	1.800	1.877	1.910	
40201	Steyr(Stadt)	39.337	39.339	38.205	38.134	
41624	Steyregg	4.536	4.747	4.779	4.776	
41741	Straß im Attergau	1.556	1.480	1.474	1.501	
40512	Stroheim	1.582	1.559	1.556	1.559	
41425	Suben	1.287	1.400	1.398	1.458	
41231	Taiskirchen im Innkreis	2.356	2.406	2.442	2.441	
40443	Tarsdorf	1.793	1.938	1.998	2.005	
41426	Taufkirchen an der Pram	2.957	2.938	2.926	2.911	
40829	Taufkirchen an der Trattnach	1.922	2.087	1.994	2.000	
41517	Ternberg	3.242	3.341	3.308	3.331	
41823	Thalheim bei Wels	4.525	4.958	5.504	5.471	
41742	Tiefgraben	2.722	3.067	3.733	3.731	
41743	Timelkam	5.723	5.796	5.941	5.902	
40830	Tollet	788	867	906	897	
40620	Tragwein	2.854	2.969	3.082	3.093	
41021	Traun	22.260	23.466	23.709	23.663	
40718	Traunkirchen	1.742	1.765	1.640	1.632	
40444	Treubach	698	748	718	718	
41232	Tumeltsham	1.145	1.351	1.515	1.544	
40445	Überackern	550	590	642	651	
41342	Ulrichsberg	3.111	3.063	2.960	2.918	
41744	Ungenach	1.237	1.348	1.418	1.418	
41745	Unterach am Attersee	1.314	1.489	1.427	1.430	
40621	Unterweißenbach	2.465	2.299	2.315	2.287	
40622	Unterweikersdorf	1.415	1.704	2.009	2.011	
41233	Utzenaich	1.385	1.496	1.536	1.537	
41427	Vichtenstein	726	761	687	675	
41746	Vöcklabruck	11.239	11.694	11.909	11.938	
41747	Vöcklamarkt	4.513	4.762	4.763	4.736	
40720	Vorchdorf	6.868	7.263	7.308	7.255	
40921	Vorderstoder	739	761	774	794	
41625	Vorderweißenbach	2.061	2.114	2.040	2.056	
40831	Waizenkirchen	3.602	3.653	3.621	3.635	
40623	Waldburg	1.328	1.357	1.371	1.375	
41125	Waldhausen im Strudengau	2.891	2.919	2.902	2.893	
41626	Walding	3.245	3.762	3.898	3.966	
41428	Waldkirchen am Wesen	1.354	1.307	1.215	1.217	
41518	Waldneukirchen	2.130	2.250	2.246	2.236	
41234	Waldzell	1.969	2.096	2.086	2.089	
40832	Wallern an der Trattnach	2.618	2.865	2.863	2.865	
40922	Wartberg an der Krems	2.612	3.011	2.930	2.936	
40624	Wartberg ob der Aist	3.190	3.731	4.039	4.083	
40833	Weibern	1.546	1.579	1.604	1.639	
41235	Weilbach	603	596	622	629	
41748	Weißkirchen im Attergau	921	961	930	926	
41824	Weißkirchen an der Traun	2.089	2.652	3.152	3.202	
40625	Weikersfelden	1.201	1.134	1.061	1.049	
40301	Wels(Stadt)	52.594	56.481	58.591	58.830	
40834	Wendling	765	831	807	807	
40446	Weng im Innkreis	1.312	1.389	1.365	1.384	

Gem.Nr.	Gemeinde	Einwohner VZ 1991	Einwohner VZ 2001	Einwohner VZ 2011	Einwohner FAG 2014	
					31.10.2012	
41429	Wernstein am Inn	1.659	1.652	1.546	1.546	
41522	Weyer	4.721	4.714	4.226	4.225	
41749	Weyregg am Attersee	1.622	1.496	1.490	1.512	
41022	Wilhering	4.649	5.189	5.778	5.780	
40626	Windhaag bei Freistadt	1.848	1.734	1.652	1.628	
41126	Windhaag bei Perg	1.208	1.309	1.433	1.448	
40923	Windischgarsten	2.104	2.348	2.421	2.380	
41236	Wippenham	527	553	526	537	
41521	Wolfert	2.656	2.843	3.005	2.990	
41750	Wolfsegg am Hausruck	1.999	1.981	2.021	2.035	
41751	Zell am Moos	1.190	1.388	1.524	1.540	
41752	Zell am Pettenfirst	1.106	1.224	1.146	1.167	
41430	Zell an der Pram	2.015	1.985	2.013	2.004	
41627	Zwettl an der Rodl	1.631	1.774	1.728	1.708	

Landkarten:

Abgang im ordentlichen
Haushalt 2014

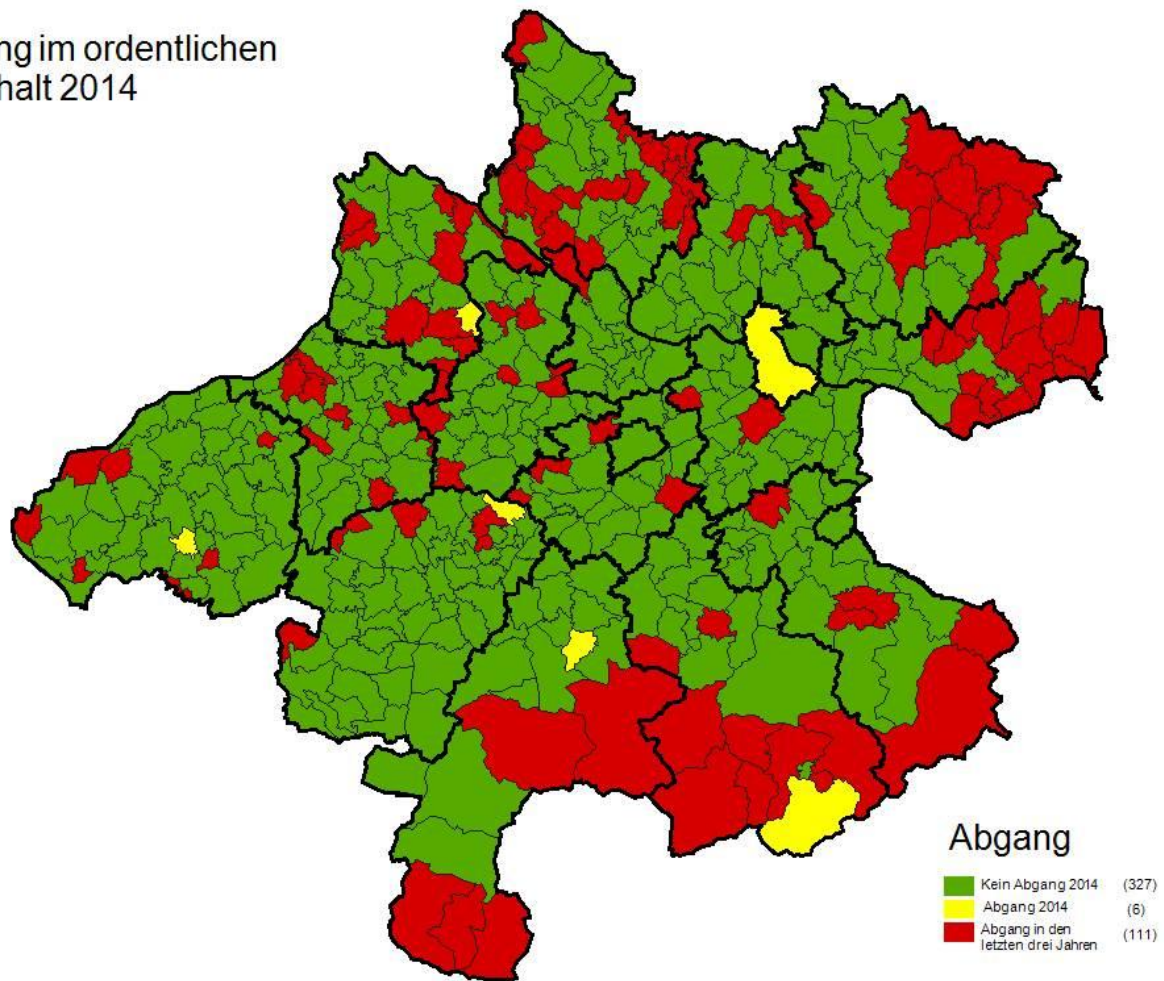

Finanzkraft 2014
pro Kopf

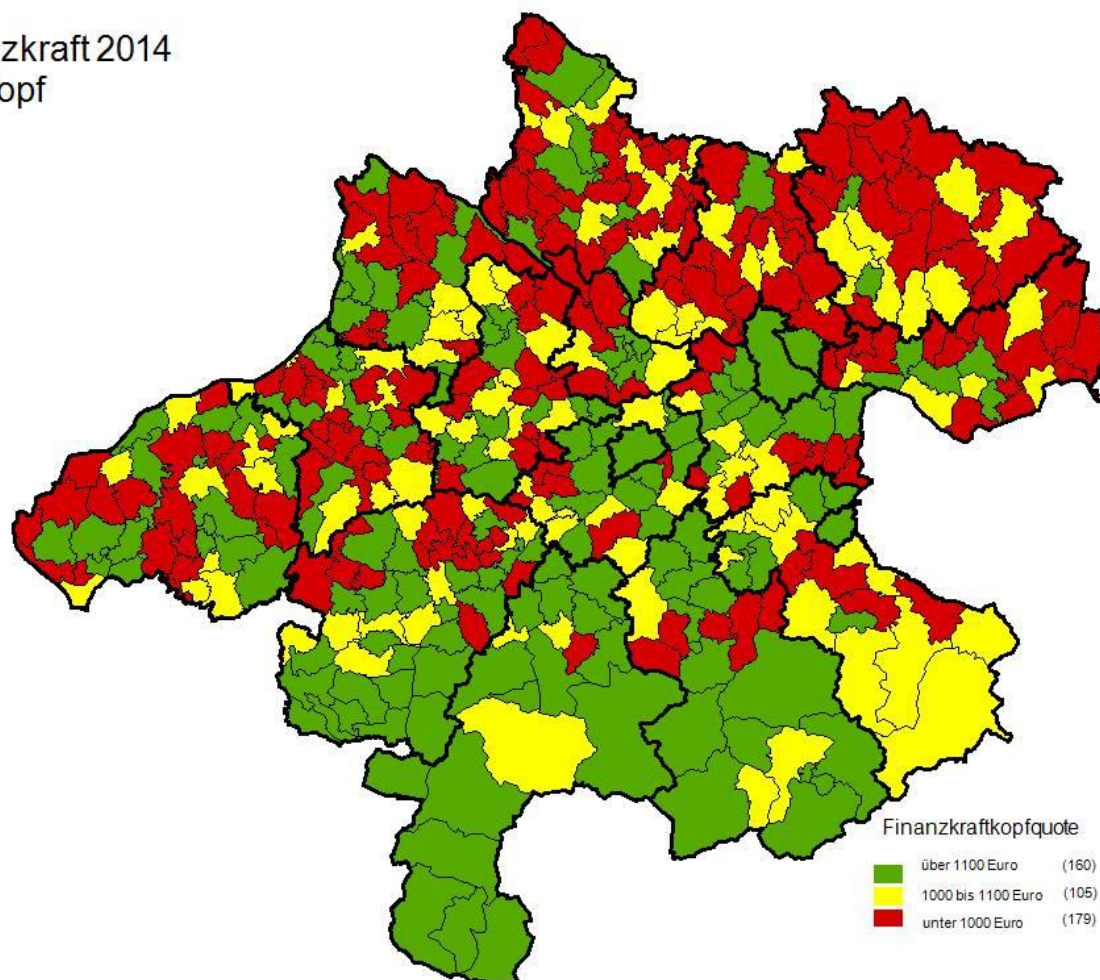

Kommunalsteuer 2014
pro Kopf

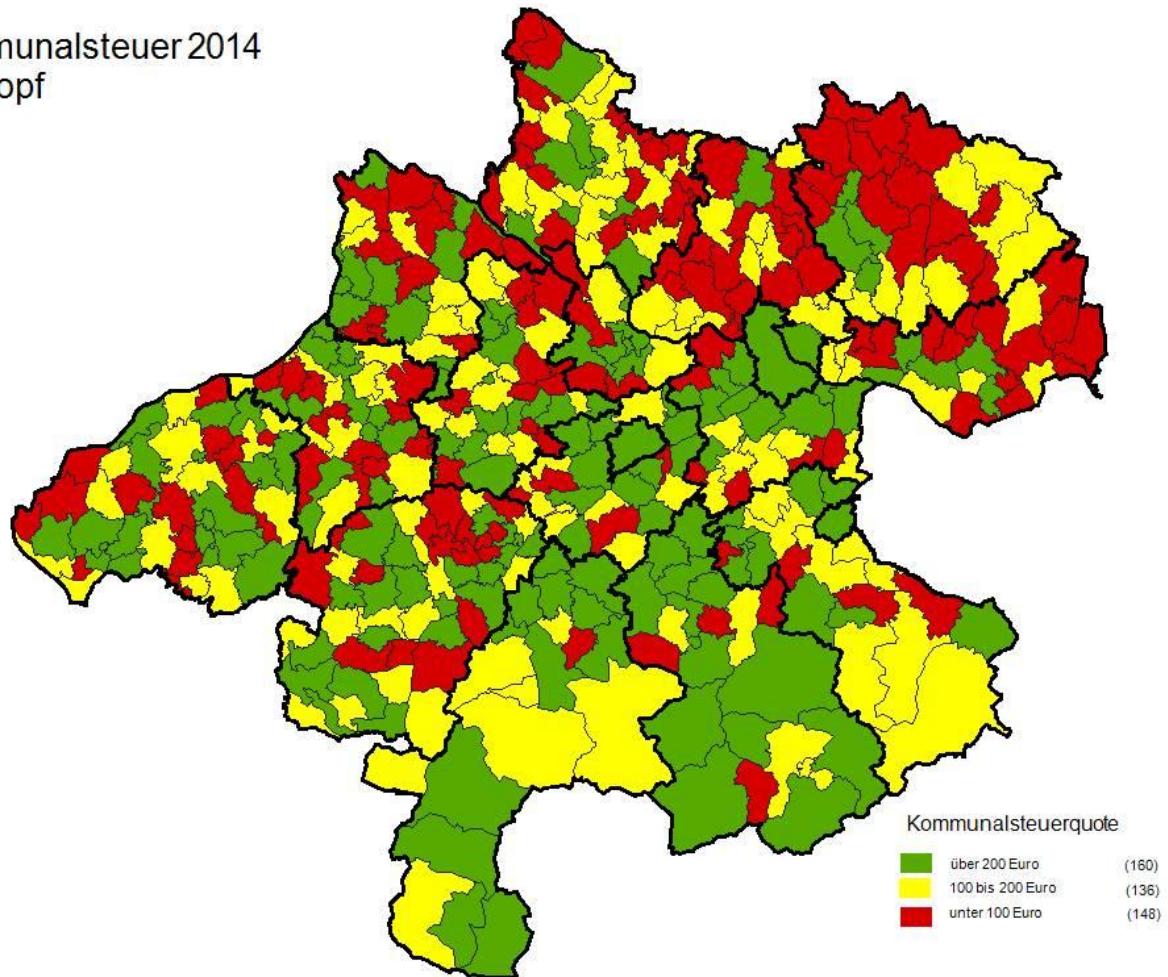

Schulden 2014
pro Kopf

