

# Naturraumkartierung Oberösterreich



Landschaftserhebung  
Gemeinde Bad Leonfelden



Land Oberösterreich  
**NATUR**



# Naturraumkartierung Oberösterreich

Landschaftserhebung  
Gemeinde Bad Leonfelden

Endbericht

Kirchdorf an der Krems, 2004

**Projektleitung:**

Kurt Rußmann

**Projektbetreuung:**

Martina Auer, Günter Dorninger

**Auftragnehmer:**

AVL - Arge Vegetationsökologie und Landschaftsplanung  
TB für Landschaftsökologie  
1060 Wien, Theobaldgasse 16/4

**Bearbeiter:**

Viktoria Grass, Bert Mair

im Auftrag des Landes Oberösterreich,  
Naturschutzabteilung – Naturraumkartierung OÖ

**Redaktion:**

Marlies Aigner, Martina Auer, Günter Dorninger, Kurt Rußmann

**Fotos der Titelseite:**

Foto links: Vogelbeer-Gehölz auf einem alten Lesesteinwall bei Affetschlag

Foto Mitte: Südlicher Rand des zentralen Siedlungsgebietes von Bad Leonfelden mit Übergängen zur Agrarlandschaft.

Foto rechts: Blick von Dietrichschlag nach Südosten. Einige kleine Wiesenraine mit Baumzeilen

**Impressum:**

Medieninhaber: Land Oberösterreich

Herausgeber:

Amt der O.ö. Landesregierung

Naturschutzabteilung – Naturraumkartierung Oberösterreich

4560 Kirchdorf an der Krems

Tel.: +43 7582 685 533

Fax: +43 7582 685 399

E-Mail: [biokart.post@ooe.gv.at](mailto:biokart.post@ooe.gv.at)

Herstellung: Eigenvervielfältigung

Kirchdorf a. d. Krems, 2004

© Alle Rechte, insbesondere das Recht der  
Vervielfältigung, Verbreitung oder Verwertung  
bleiben dem Land Oberösterreich vorbehalten

# INHALTSVERZEICHNIS

<b>1. VORBEMERKUNGEN</b>	<b>1</b>
1.1. Kurzportrait der Gemeinde	1
<b>2. BESCHREIBUNG DER EINZELNEN TEILGEBIETE</b>	<b>5</b>
2.1. Teilgebiet 1: Rodunginseln mit Extensivwiesen	7
2.2. Teilgebiet 2: Dichtes Waldgebiet mit zahlreichen Quellbächen	8
2.3. Teilgebiet 3: Grünlanddominierte Tallandschaft	10
2.4. Teilgebiet 4: Geschlossenes Waldgebiet mit kleinem Moor	11
2.5. Teilgebiet 5: Stufenrainlandschaft mit zahlreichen Heckenfragmenten	13
2.6. Teilgebiet 6: Talbodenlandschaft mit extensiv genutzten Feuchtwiesen	14
2.7. Teilgebiet 7: Strukturarme Ackerbau- und Wiesenlandschaft	16
2.8. Teilgebiet 8: Dichtes Siedlungsgebiet mit landwirtschaftlich genutzten Randbereichen	17
2.9. Teilgebiet 9: Intensive, strukturarme Agrarlandschaft	18
2.10. Teilgebiet 10: Kleinräumige Wiesenlandschaft mit Lesesteinmauern	20
2.11. Teilgebiet 11: Wiesen- und Ackerlandschaft mit hohen Fichtenforstanteilen	21
<b>3. ZUSAMMENFASSENGE BESCHREIBUNG</b>	<b>23</b>
3.1. Begründung für die Gliederung in Teilgebiete	26
<b>4. VERWENDETE LITERATUR UND QUELLENVERZEICHNIS</b>	<b>28</b>

**Anhang 1:** Fotodokumentation

**Anhang 2:** Beschreibung der Einzelflächen

**Anhang 3:** Karten (1:5000)

## 1. Vorbemerkungen

### Auftrag

Mit Werkvertrag vom 8. Juli 2003 wurde die AVL von der Naturschutzabteilung des Landes Oberösterreich mit der Landschaftserhebung im Gemeindegebiet von Bad Leonfelden beauftragt.

### 1.1. Kurzportrait der Gemeinde

Die Gemeinde Bad Leonfelden liegt ca. 25 km nördlich von Linz und grenzt im Norden an die tschechische Republik. Das Gemeindegebiet hat eine Flächengröße von 40,2 km<sup>2</sup>. Die Nord-Süd Ausdehnung beträgt 6,6 km die Ost-West Ausdehnung bis 10,7 km. Die Flächenverteilung (in km<sup>2</sup>) der Nutzungsklassen (*Quelle: Statistik Austria*) gibt einen groben Überblick über die Ausstattung des Gemeindegebietes:

Wald	14,0
Landwirtschaftliche Nutzung	24,4
Baufläche	0,3
Gärten	0,4
Gewässer	0,1
Sonstige Flächen	1,0

Die Gemeinde ist in 5 Katastralgemeinden gegliedert:

- Dietrichschlag
- Laimbach
- Leonfelden
- Stiftung bei Leonfelden
- Weigetschlag

Die Einwohnerzahl liegt laut Volkszählung 2001 bei 3847 Personen. Der Großteil der Bevölkerung wohnt im klar abgegrenzten Stadtbereich von Bad Leonfelden.

Die Agrarstatistik Bodennutzung weist im Jahr 1999 insgesamt 78 Haupterwerbs-betriebe und 105 Nebenerwerbsbetriebe aus. Die Betriebsformen sind mit 6 Marktfruchtbetrieben, 124 Futterbaubetrieben, 20 Forstbetrieben und 33 Kombinationsbetrieben angegeben. Im Vergleich zu den Jahren 1990 und 1995 ist ein Rückgang der Haupterwerbsbetriebe von 84 (1990) auf 71 (1995) und ein geringer neuerlicher Anstieg auf 78 (1999) zu verzeichnen. Die Anzahl der Nebenerwerbs-betriebe nahm von 155 (1990) auf 153 (1995) und letztlich auf 105 (1999) relativ stark ab.

Trotz der Abnahme der Betriebe blieben das Verhältnis der Flächengrößen zwischen den Nutzungsarten Landwirtschaft/Forstwirtschaft überraschend konstant. Waren im Jahr 1990 insgesamt 2300 ha als landwirtschaftliche Nutzfläche in der Agrarstatistik –Bodennutzung ausgewiesen, so verringerte sich diese Fläche bis zum Jahr 1995 auf 2263 ha und bis zum Jahr 1999 auf 2238 ha.

### **Siedlungsstruktur**

Die Landschaft der Gemeinde Bad Leonfelden ist geprägt durch die vorherrschende land- und forstwirtschaftliche Nutzung und die entsprechenden Siedlungsformen in den zahlreichen Weilern im Umland des Stadtgebietes. Das Stadtgebiet weist bis auf kleine Siedlungssplitter im Nordwesten eine sehr geschlossene Bebauungsstruktur auf. Nur in einem sehr kleinen Teilbereich sind Teilflächen durch Gewerbenutzung überprägt.

Die Vielfältigkeit der Landschaft wird dem Besucher erst bewußt, wenn er die Randbereiche des Gemeindegebietes um die Weiler Dürnau, Silberhartschlag und Schönau auf den zahlreichen Wanderwegen durchwandert und vielleicht bei einem der zahllosen Marterl verweilt.

Der tiefstgelegene Punkt der Gemeindegebiet von Bad Leonfelden am südlichen Gemeindeende hat eine Höhenlage von 620m. Die höchste Erhebung mit 960m liegt knapp unterhalb des Sternsteins. Der Großteil des Gemeindegebietes liegt zwischen 770 und 800m. Der nordwestlichste Teil um den Sternstein liegt zwischen 800 und 960m. Entsprechend unterschiedlich sind auch die für die Vegetation maßgeblichen Klimazahlen:



Abbildung 1: Bildstock an einem Wiesenweg bei Oberstifting. (Foto: Anton Weichselbaumer)

### **1.1.1. Klima**

Jahresniederschlag: 1000mm (im Südteil) bis 1250mm (im Norden) pro Jahr

Mittleren Jahrestemperatur schwankt zwischen 5-7Grad

Mittlere Jännertemperatur: -3 bis -4 Grad

Mittlere Julitemperatur: 16-17 Grad

Tage mit Schneedecke: 200 pro Jahr

Sonnenscheindauer im Sommer: 35%

Sonnenscheindauer im Winter: 30% bis 35% (im Nordwesten)

### **1.1.2. Geologie**

Bodengeologisch gliedert sich das Gemeindegebiet in drei Teilbereiche:

Ca. 2/3 liegen im Bereich von Gneis. Die Trennlinie zu den feinkörnigen bis mittelkörnigen Graniten und Gneisen, dem Weinsberger Granit bzw. den Grobkörnigen Graniten verläuft in

Nord-Süd-Richtung etwa auf der Linie Weigetschlag – Böheimschlag – Kurhaus – Schönau. Nach Westen hin ist der Südabhang des Sternsteins um den Bereich von Amesschlag diesem bodengeologischen Typ zuzuordnen.

Der nordwestliche Teil des Gemeindegebietes liegt im Bereich des Weinsberger Granits. Typisch für den Weinsberger Granit ist seine Verwitterung zu großen Blöcken (Wollsackverwitterung), die entweder als Wackelsteine oder abgewandelt als Blockmeere vorliegen, was allerdings im Gemeindegebiet nur sehr vereinzelt auftritt. Am markantesten ist der „Pilzstein“, eine als Naturdenkmal ausgewiesene Felsformation. Früher waren Granitblöcke ein häufig anzutreffendes Element der Landschaft.

Der südwestlich gelegene Teil des Gemeindegebietes hat Mauthausener Granit als Untergrund.

Im zentralen Bereich und Ostteil des Gemeindegebietes ist es Grobkorngneis, der den geologischen Unterbau bildet. Dieser Grobkorngneis ist an tektonischen Störungen unterbrochen von Myloniten (Quetschschiefer), mit denen Landschaftsteile mit stärkerer Erosion verbunden sind.

### **1.1.3. Boden**

Die vorherrschenden Bodentypen sind vorwiegend Silikatische Braunerden (auf Kristallinen Schiefen) und Podsolige Braunerden (auf Weinsberger Granit).

#### **Podsolige Braunerden**

Vor allem die Bereiche des Gebietes, in denen der Weinsberger Granit dominiert, sind infolge der Grobkörnigkeit und des Quarzreichtums dieses Gesteins ertragsarm. Es sind relativ seichtgründige, steinige, stark grusige, schwach lehmige Sandböden, die rasch austrocknen. Infolge ihres Quarzreichtums sind diese Böden sehr nährstoffarm und haben zumeist stark saure Reaktion. Dieser Standort ist vor allem auf Kuppen und Hängen anzutreffen. Die Nutzung dieser Böden gleicht jener der silikatischen Braunerde (siehe unten), doch ist ihre Ertragsfähigkeit nur mäßig bis gering; bei hohem Grobanteil (Stein- und Grusgehalt) werden diese Standorte vielfach schon forstwirtschaftlich genutzt, wodurch eine weitere Degradierung und Entwicklung zum Semipodsol eintritt.

#### **Silikatische Braunerden**

Kristalline Schiefer und Gneise sind weniger quarzreich und bilden etwas lehmigere Böden (lehmige Sandböden). Obwohl auch sie arm an Nährstoffen sind, können sie wegen ihres



besseren Wasserhaushaltes (höheres Speichervermögen) als günstiger und ertragssicherer (mittlere Ertragsfähigkeit) angesprochen werden. In ebenen und mäßig hängigen Lagen entwickelten sich mittel- bis tiefgründige, reife Böden, die sich vorzüglich für den Anbau von Kartoffeln, Roggen und Hafer eignen. Die Bodenreaktion ist im allgemeinen schwach sauer bis sauer, entsprechend dem kalkfreien, quarzreichen Ausgangsmaterial. Sehr leichte, grobstoffreiche Böden trocknen in niederschlagsarmen Jahren bald aus, so daß im Pflanzenbau dann das Wasser zum ertragsbegrenzenden Faktor wird. Bei Seichtgründigkeit oder bei sehr hohem Grobanteil ist nur Wald- oder Hutweidennutzung möglich.

### **Nährstoffzustand der Böden**

Da die Böden sehr kalkarm sind, ist eine Aufkalkung zwecks Abschwächung der hohen Bodenazidität notwendig. Die Böden sind ausgesprochen arm an laktatlöslicher Phosphorsäure und daher stark düngungsbedürftig. Die Böden auf dem Kristallin der Böhmisches Masse sind im allgemeinen mit Kali gut versorgt, wobei die Flächen auf Granit, insbesondere auf Weinsberger Granit, in der Bewertung besser als jene auf den kristallinen Schiefen und Gneisen abschneiden.

## **2. Beschreibung der einzelnen Teilgebiete**

Das Gemeindegebiet von Bad Leonfelden liegt im östlichen Grenzbereich der Raumeinheit „Böhmerwald“ und hat einen großen Anteil an der Raumeinheit „Leonfeldner Hochland“. Um der inneren Differenzierung des Gemeindegebietes in Bezug auf Landschaftscharakter und Ausstattung mit Landschaftselementen gerecht zu werden, wurden insgesamt 11 Teilgebiete abgegrenzt:

- Teilgebiet 1: Rodungsinseln mit Extensivwiesen
- Teilgebiet 2: Dichtes Waldgebiet mit zahlreichen Quellbächen
- Teilgebiet 3: Grünlanddominierte Tallandschaft
- Teilgebiet 4: Geschlossenes Waldgebiet mit kleinem Moor
- Teilgebiet 5: Stufenrainlandschaft mit zahlreichen Heckenfragmenten
- Teilgebiet 6: Talbodenlandschaft mit extensiv genutzten Feuchtwiesen
- Teilgebiet 7: Strukturarme Ackerbau- und Wiesenlandschaft
- Teilgebiet 8: Dichtes Siedlungsgebiet mit landwirtschaftlich genutzten Randbereichen
- Teilgebiet 9: Intensive, strukturarme Agrarlandschaft
- Teilgebiet 10: Kleinräumige Wiesenlandschaft mit Lesesteinmauern
- Teilgebiet 11: Wiesen- und Ackerlandschaft mit hohen Fichtenforstanteilen



Abbildung 2: Abgrenzung der Teilgebiete (Beschreibung der Teilgebiete siehe Kap. 2)

- Teilgebiet 1: Rodungsinseln mit Extensivwiesen
- Teilgebiet 2: Dichtes Waldgebiet mit zahlreichen Quellbächen
- Teilgebiet 3: Grünlanddominierte Tallandschaft
- Teilgebiet 4: Geschlossenes Waldgebiet mit kleinem Moor
- Teilgebiet 5: Stufenrainlandschaft mit zahlreichen Heckenfragmenten
- Teilgebiet 6: Talbodenlandschaft mit extensiv genutzten Feuchtwiesen
- Teilgebiet 7: Strukturarme Ackerbau- und Wiesenlandschaft
- Teilgebiet 8: Dichtes Siedlungsgebiet mit landwirtschaftlich genutzten Randbereichen
- Teilgebiet 9: Intensive, strukturarme Agrarlandschaft
- Teilgebiet 10: Kleinräumige Wiesenlandschaft mit Lesesteinmauern
- Teilgebiet 11: Wiesen- und Ackerlandschaft mit hohen Fichtenforstanteilen

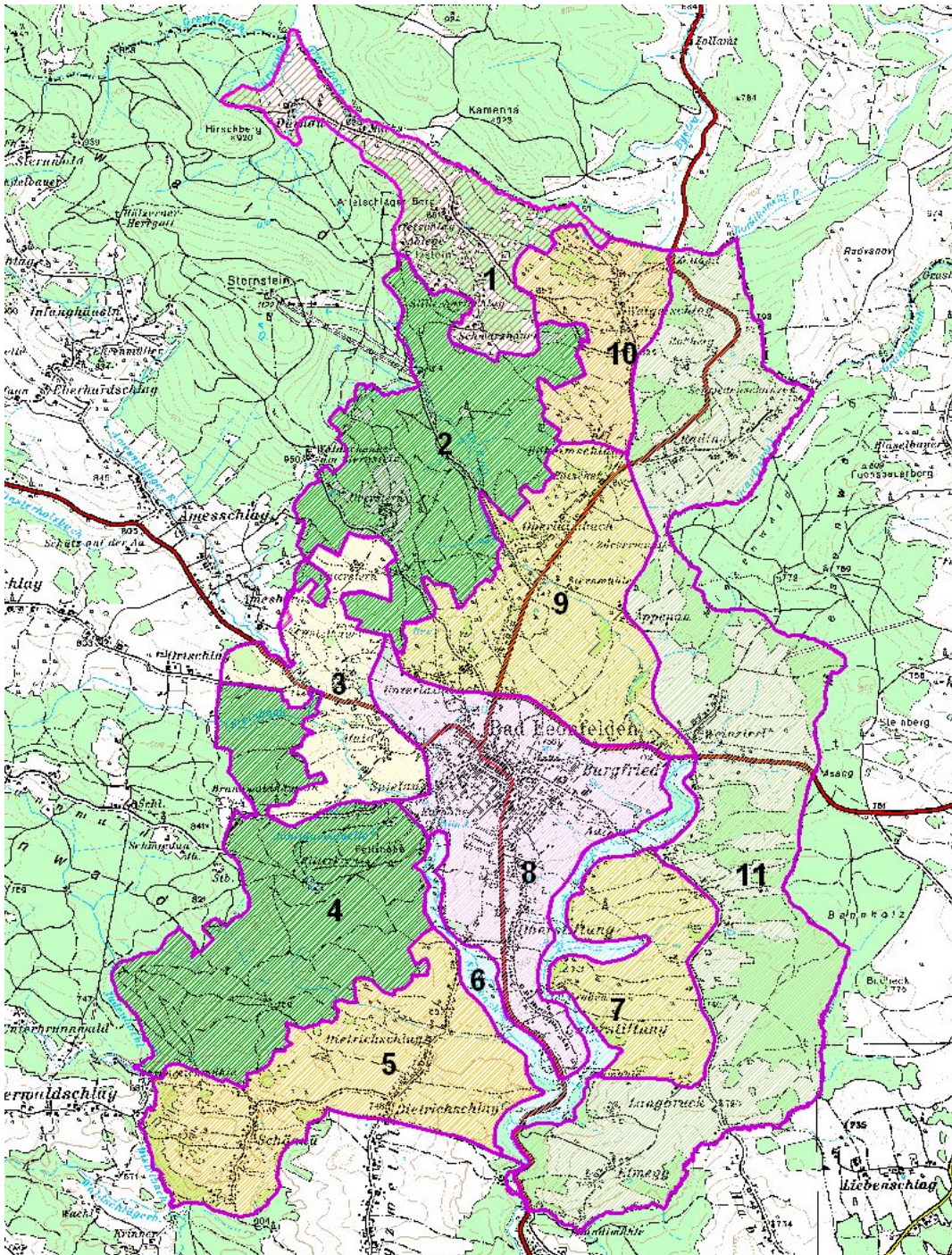

## 2.1. Teilgebiet 1: Rodungsinseln mit Extensivwiesen

Kleinräumige Kulturlandschaft um die Weiler Dürnau, Affetschlag und Silberhartschlag. Charakteristisch sind Feuchtwiesen im Grenzbereich zur Republik Tschechien und magere, trockene Wiesen in den Kuppenlagen bei Silberhartschlag.



Abbildung 3: Feuchtwiesenlandschaft um den Weiler Dürnau mit den dichten Fichtenwäldern und –forsten des Böhmerwaldes im Hintergrund. (Foto: B. Mair)

Struktur/Nutzungsmerkmal	Charakterisierung
Wald	<ul style="list-style-type: none"> <li>• Ca. 48% der Fläche der Raumeinheit. Randbereiche der großflächigen Fichtenforste des N-Abhanges des Sternsteins.</li> <li>• Nur stellenweise sind schmale Birken-dominierte Gehölzbestände den Fichtenforsten vorgelagert.</li> <li>• Fichtenforste durchgehend hochwaldartig genutzt.</li> <li>• Blockburgen, wie z.B. der „Pilzstein“</li> </ul>
Landwirtschaftliche Nutzung / Nutzungsintensität	<ul style="list-style-type: none"> <li>• Mehr oder weniger reine Grünlandwirtschaft</li> <li>• Wiesen extensiv genutzt. Vor allem im Bereich Dürnau großflächige Feuchtwiesen mit Niedermooranteilen</li> <li>• Nordöstlich von Silberhartschlag mehrere magere Trockenwiesen, die sich z.T. aus ehemaligen Ackerflächen entwickelt haben.</li> </ul>

Strukturelemente	<ul style="list-style-type: none"> <li>• Um den Hof Schwarzbauer einige alte Obstbaumzeilen.</li> <li>• Zahlreiche Wiesenraine mit magerer Wiesenvegetation im Umfeld des Weilers Dürnau.</li> <li>• Hecken kaum vorhanden</li> <li>• Feldgehölze spärlich, jedoch von naturnahem Aufbau mit Vogelbeere und Birke. Teilweise Waldrandbereiche der großflächigen Fichtenforste.</li> <li>• Mehrere Lesesteinhaufen, die aber zumindest teilweise auf gesprengte Granitblöcke zurückzuführen sind.</li> </ul>
Gewässer	<ul style="list-style-type: none"> <li>• Entwässerung des Raumes in Richtung NO zur Bystra</li> <li>• Ein Hauptgewässer (Grenzbach) verläuft an der nördliche Grenze des Teilgebietes. Zwei kleine Zubringer, der Dürnaubach und ein kleines Gerinne östlich von Affetschlag..</li> <li>• 2 kleine Teiche von naturnahem Erscheinungsbild (Ausformung, Uferzone), jedoch Fischzucht.</li> </ul>
Rohstoffabbau / Deponien	<ul style="list-style-type: none"> <li>• nicht vorhanden</li> </ul>
Siedlungsstruktur	<ul style="list-style-type: none"> <li>• Nur kleine Weiler: Dürnau, Affetschlag und Silberhartschlag..</li> <li>• Einzelgehöfte in Streulage: Marks und Schwarzbauer</li> <li>• Keine Zersiedelung.</li> </ul>
Relief	<ul style="list-style-type: none"> <li>• Höhenlagen zwischen 800 und 900 m.</li> <li>• Vordringlich N-/NO- und NW-exponierte sanfte geneigte Hänge.</li> </ul>
Auffällige Entwicklungsprozesse / Landschaftseingriffe	<ul style="list-style-type: none"> <li>• Drainagierungen in den Feuchtwiesen von Dürnau und Umwandlung in Einsaatwiesen.</li> </ul>

## 2.2. Teilgebiet 2: Dichtes Waldgebiet mit zahlreichen Quellbächen

Östliche Ausläufer des Böhmerwaldes zwischen Silberhartschlag im Norden und Ameschlag im Süden. Quellgebiet der Großen Rodl. Eine größere Rodungsinsel um das Gehöft Oberstern.



Abbildung 4: Forststraße von Dürnau in das Teilgebiet (Nr.2) (Foto: B. Mair)

Struktur/Nutzungsmerkmal	Charakterisierung
Wald	<ul style="list-style-type: none"> <li>• Ca. 90% der Fläche der Raumeinheit.</li> <li>• Östlichste Ausläufer des Böhmerwaldes.</li> <li>• Die Fichtenforste durchgehend hochwaldartig genutzt.</li> <li>• Durchzogen von zahlreichen kleinen Gräben und Quellbächen der Großen Rodl.</li> </ul>
Landwirtschaftliche Nutzung / Nutzungsintensität	<ul style="list-style-type: none"> <li>• Grünlandwirtschaft um das Gehöft Oberstern.</li> <li>• Wiesen intensiv genutzt.</li> <li>• Kleine Waldwiesen mit Feuchtwiesenvegetation.</li> </ul>
Strukturelemente	<ul style="list-style-type: none"> <li>• Um das Gehöft Oberstern zwei Obstbaumzeilen</li> <li>• Hecken kaum vorhanden.</li> </ul>
Gewässer	<ul style="list-style-type: none"> <li>• Entwässerung des Raumes in Richtung SO durch die Quellbäche der Großen Rodl .</li> <li>• Mehrere kleine Fischteiche südlich der Straße zum Sternstein.</li> <li>• Teiche entlang eines Quellastes der Großen Rodl. Durchwegs als Fischteiche genutzt.</li> <li>• Speicherteich für die Beschneiungsanlage der Skiabfahrten des Sternsteins</li> </ul>
Rohstoffabbau / Deponien	<ul style="list-style-type: none"> <li>• nicht vorhanden</li> </ul>
Siedlungsstruktur	<ul style="list-style-type: none"> <li>• Nur ein Gehöft: Oberstern</li> <li>• Wellness-Center Sternstein bei der Talstation der Sternsteinlifte.</li> <li>• Keine Zersiedelung.</li> </ul>
Relief	<ul style="list-style-type: none"> <li>• Höhenlagen zwischen 755 und 960 m.</li> <li>• Vordringlich S-/SO- exponierte mäßig geneigte Hänge.</li> </ul>

Auffällige Entwicklungsprozesse / Landschaftseingriffe	<ul style="list-style-type: none"> <li>• keine</li> </ul>
--	---

### 2.3. Teilgebiet 3: Grünlanddominierte Tallandschaft

Talboden des Steinbaches und des Amesschlager Baches um die Weiler Haid und Spielau, einschließlich der angrenzenden Unterhänge des Sternsteins mit der Rodungsinsel um das Gehöft Unterstern. Landwirtschaftlich intensiv genutzt mit Siedlungssplittern durchsetzt. Durch die Bundesstraße nach Vorderweißenbach in zwei Teilbereiche zerschnitten. Charakteristisch sind die zahlreichen Fischteichanlagen.



Abbildung 5: Talbodenwiese entlang des Amesschlagerbaches an der Gemeindegrenze zu Vorderweißenbach. (Foto: B. Mair)

Struktur/Nutzungsmerkmal	Charakterisierung
Wald	<ul style="list-style-type: none"> <li>• Ca. 6% der Fläche der Raumeinheit.</li> <li>• Nur zwei kleine Waldinseln in Ortschlag und an der Zufahrt zum Gehöft Unterstern. Fichten-dominiert.</li> <li>• Entlang des Steinbaches zum Teil etwas aufgeweitete Ufergehölze mit Feldgehölzcharakter.</li> </ul>
Landwirtschaftliche Nutzung / Nutzungsintensität	<ul style="list-style-type: none"> <li>• Grünlandwirtschaft mit einigen vernässten Wiesenbereichen entlang des Steinbaches.</li> <li>• Der Großteil der Wiesen allerdings intensiv genutzt.</li> <li>• Westlich von Spielau einige exzessiv genutzte Wiesenböschungen.</li> </ul>

Strukturelemente	<ul style="list-style-type: none"> <li>• Strukturarm, bis auf die Uferbegleitgehölze.</li> <li>• Hecken nur in Fragmenten vorhanden.</li> <li>• Keine nennenswerten Streuobstbestände.</li> <li>• Gut ausgebildete Uferbegleitgehölze entlang des Steinbaches und abschnittsweise auch entlang des Ameschlagerbaches.</li> </ul>
Gewässer	<ul style="list-style-type: none"> <li>• Entwässerung des Raumes in Richtung SO durch den Steinbach und den Ameschlagerbach. Bei Spielau mündet ein kleines Gerinne aus dem südlich anschließenden Fichtenforst.</li> <li>• Zahlreiche Teiche in einem Gehölzbestand 600m westlich Unterlaimbach, die aber in der Mehrzahl gärtnerisch gepflegte Ufer aufweisen. Nur bei Haid findet sich ein sehr naturnahes Teichensemble mit naturnaher Uferausgestaltung.</li> <li>• Teich nördlich der Straße nach Traberg mit künstlich ausgestalteten Ufern.</li> </ul>
Rohstoffabbau / Deponien	<ul style="list-style-type: none"> <li>• nicht vorhanden</li> </ul>
Siedlungsstruktur	<ul style="list-style-type: none"> <li>• Siedlungsachse nordöstlich der Bundesstraße nach Vorderweißenbach. Wohnbauten und Gewerbenutzung.</li> <li>• Sägewerk an der NW-Grenze des Gemeindegebietes am Ameschlagerbach.</li> <li>• Schließung der Baulücken entlang der Bundesstraße erscheint wahrscheinlich..</li> </ul>
Relief	<ul style="list-style-type: none"> <li>• Höhenlagen zwischen 700 und 820 m.</li> <li>• Großteils flache Talmulde.</li> <li>• Nur der Nordteil des Teilgebietes umfasst die SW-exponierten Unterhänge des Sternsteins.</li> </ul>
Auffällige Entwicklungsprozesse / Landschaftseingriffe	<ul style="list-style-type: none"> <li>• Intensive landwirtschaftliche Nutzung bis an die Ufer der kleinen Gerinne.</li> </ul>

#### 2.4. Teilgebiet 4: Geschlossenes Waldgebiet mit kleinem Moor

Waldgebiet mit großflächigen Fichtenforsten an der westlichen Gemeindegebietsgrenze zwischen Ortschaft im Norden und Ehrenreichmühle im Süden. Eine Besonderheit stellt die vermoorte Senke um das Leonfeldner Moor in diesem großflächigen Forstgebiet dar.





Abbildung 6: Laubgehölzsaum als Randstruktur zu den großflächigen Fichtenforsten. (Foto: B.Mair)

Struktur/Nutzungsmerkmal	Charakterisierung
Wald	<ul style="list-style-type: none"> <li>• Ca. 98% der Fläche der Raumeinheit.</li> <li>• Geschlossener Fichtenforst mit Hochwaldcharakter.</li> <li>• Zahlreiche Schläge und Jungwuchsflächen.</li> </ul>
Landwirtschaftliche Nutzung / Nutzungsintensität	<ul style="list-style-type: none"> <li>• Nur randlich in den Übergangsbereichen zu den angrenzenden Teilgebieten vorhanden.</li> <li>• Schmale Streifen entlang der Waldränder trocken und mager.</li> </ul>
Strukturelemente	<ul style="list-style-type: none"> <li>• Nur randlich einige Waldsaumfragmente.</li> </ul>
Gewässer	<ul style="list-style-type: none"> <li>• Entwässerung des Raumes in drei Richtungen. Nach NO durch den kleinen Moorbach. Nach SO durch einen kleinen Bach, der in den Steinbach mündet und nach SW durch einen kleinen Zubringer des Distelbaches.</li> <li>• Durchwegs naturnahe Waldbächlein mit sehr schmalen Bachbett.</li> <li>• „Jubiläumsquelle“</li> <li>• Bad Leonfeldner Moor</li> </ul>
Rohstoffabbau / Deponien	<ul style="list-style-type: none"> <li>• nicht vorhanden</li> </ul>
Siedlungsstruktur	<ul style="list-style-type: none"> <li>• Keine Siedlungen bzw. Gehöfte innerhalb des Teilgebietes.</li> </ul>
Relief	<ul style="list-style-type: none"> <li>• Höhenlagen zwischen 700 und 820 m.</li> <li>• In alle Richtungen exponiert..</li> <li>• Moor liegt in einer flachen Muldenlage.</li> </ul>
Auffällige Entwicklungsprozesse / Landschaftseingriffe	<ul style="list-style-type: none"> <li>• Intensive forstwirtschaftliche Nutzung.</li> </ul>



## 2.5. Teilgebiet 5: Stufenrainlandschaft mit zahlreichen Heckenfragmenten

Durch zahlreiche kleine Stufenraine charakterisierte Landschaft um die Weiler Schönau und Dietrichschlag. Eine Besonderheit stellen die großflächigen Streuobstwiesen in Dietrichschlag dar. Zwischen Dietrichschlag und Schönau sind zahlreiche Gehölzinsel auf flachgründigen Kuppen vorhanden.



Abbildung 7: Blick von Dietrichschlag nach Südosten. Einige kleine Wiesenraine mit Baumzeilen. (Foto: B. Mair)

Struktur/Nutzungsmerkmal	Charakterisierung
Wald	<ul style="list-style-type: none"> <li>• Ca. 8% der Fläche der Raumeinheit.</li> <li>• Mehrere kleine Waldinseln mit Rotföhren und Birken auf seichtgründigen Kuppen auf anstehendem Granit.</li> <li>• Fichtenforst am Einhang zum Distelbach.</li> </ul>
Landwirtschaftliche Nutzung / Nutzungsintensität	<ul style="list-style-type: none"> <li>• Relativ intensiv genutzte Wiesen- und Ackerlandschaft.</li> <li>• Die zahlreichen Wiesenböschungen großteils nährstoffangereichert. Nur vereinzelt noch Trockenwiesenfragmente.</li> <li>• An der Straße von Dietrichschlag nach Schönau zwei Wiesenparzellen mit artenreicher Feuchtwiesengarnitur.</li> <li>• Vor allem im Bereich von Schönau sehr kleinteilige Parzellenstruktur.</li> <li>• Feuchtwiese entlang des Distelbaches.</li> </ul>
Strukturelemente	<ul style="list-style-type: none"> <li>• Wiesenraine.</li> <li>• Heckenfragmente.</li> <li>• Ausgedehnter Streuobstwiesenbestand am östlichen Ortsrand von</li> </ul>

	Dietrichschlag.
Gewässer	<ul style="list-style-type: none"> <li>• Entwässerung des Raumes in zwei Richtungen. Nach S durch den Distelbach. Nach O durch einen kleinen Bach bei Dietrichschlag, der in den Steinbach mündet.</li> <li>• Bach bei Dietrichschlag ist ein naturnahes Waldbächlein mit sehr schmalem Bachbett.</li> <li>• Der Distelbach ist in diesem Abschnitt ein naturnaher Bach mit gut ausgebildetem Begleitgehölz.</li> <li>• Drei kleine Fischteiche in Schönau.</li> </ul>
Rohstoffabbau / Deponien	<ul style="list-style-type: none"> <li>• nicht vorhanden</li> </ul>
Siedlungsstruktur	<ul style="list-style-type: none"> <li>• Straßendorf Dietrichschlag mit vorbildlich renovierten Mühlviertler Höfen.</li> <li>• Neubeusiedlung im nördlich gelegenen Ortsteil von Dietrichschlag.</li> <li>• Weiler Schönau mit mehreren Gehöften und vereinzelt Einfamilienhäusern.</li> <li>• Siedlungsentwicklung im nördlichen Ortsteil von Dietrichschlag noch nicht abgeschlossen.</li> </ul>
Relief	<ul style="list-style-type: none"> <li>• Höhenlagen zwischen 660 und 740 m.</li> <li>• In alle Richtungen exponiert.</li> <li>• Flachwelliges Hügelland.</li> <li>• Relativ steil abfallende Einhänge zum Distelbach.</li> </ul>
Auffällige Entwicklungsprozesse / Landschaftseingriffe	<ul style="list-style-type: none"> <li>• Düngereintrag in die noch vorhandenen Wiesenraine und in der Folge Entwicklung zu artenarmen, ruderalisierten Wiesenböschungen.</li> </ul>

## 2.6. Teilgebiet 6: Talbodenlandschaft mit extensiv genutzten Feuchtwiesen

Überschwemmungsbereiche der beiden Hauptbäche des Gemeindegebietes Steinbach und Große Rodl. Zahlreiche Feuchtwiesen mit kleinen Flecken, in denen Niedermoorarten dominieren.



Abbildung 8: Uferbegleitgehölz des Steinbaches bei Dietrichschlag. Im Vordergrund vernässte Talbodenwiesen mit Niedermoorresten. (Foto: B. Mair)

Struktur/Nutzungsmerkmal	Charakterisierung
Wald	<ul style="list-style-type: none"> <li>• Ca. 18% der Fläche der Raumeinheit.</li> <li>• Fichtenforste auf den Unterhängen</li> <li>• Kleinflächige Feldgehölze mit Esche und Weiden.</li> </ul>
Landwirtschaftliche Nutzung / Nutzungsintensität	<ul style="list-style-type: none"> <li>• Relativ extensiv genutzte Wiesenlandschaft in den Überschwemmungsbereichen des Steinbaches und der Großen Rodl.</li> <li>• Intensiv genutzte Wiesen in den Randbereichen zu den angrenzenden Teilgebieten.</li> </ul>
Strukturelemente	<ul style="list-style-type: none"> <li>• Gut ausgebildete Uferbegleitgehölze entlang des Steinbaches und der Großen Rodl.</li> </ul>
Gewässer	<ul style="list-style-type: none"> <li>• Entwässerung des Raumes nach S durch die beiden größten Bäche des Gemeindegebietes: Große Rodl und Steinbach.</li> <li>• Der Steinbach ist ein über weite Strecken naturnaher Bach mit pendelndem Verlauf und strukturreichem Bachbett.</li> <li>• Die Große Rodl ist in diesem Abschnitt ein naturnaher Bach mit gut ausgebildetem Begleitgehölz und großteils naturnahem Verlauf.</li> </ul>
Rohstoffabbau / Deponien	<ul style="list-style-type: none"> <li>• nicht vorhanden</li> </ul>
Siedlungsstruktur	<ul style="list-style-type: none"> <li>• Nur vereinzelt Gebäude direkt an der Großen Rodl, wie z.B. die Ortmühle und das Sägewerk in Au.</li> </ul>
Relief	<ul style="list-style-type: none"> <li>• Höhenlagen zwischen 620 und 710 m.</li> <li>• Flacher Talboden.</li> <li>• Nur im südlichen Abschnitt einige steilere Einhänge, die durchwegs mit Fichten aufgeforstet sind.</li> </ul>
Auffällige Entwicklungsprozesse / Landschaftseingriffe	<ul style="list-style-type: none"> <li>• Die Entwässerungsmaßnahmen in den Talböden scheinen weitgehend abgeschlossen.</li> </ul>

## 2.7. Teilgebiet 7: Strukturarme Ackerbau- und Wiesenlandschaft

Relativ strukturarme Agrarlandschaft zwischen Au im Norden und Langbruck im Süden. Nur südöstlich von Oberstifting sind auf den südexponierten Hängen magere Böschungen mit Trockenwiesenresten vorhanden.



Abbildung 9: Reststrukturen wie kurze Heckenfragmente in der weitläufigen Agrarlandschaft. (Foto: B. Mair)

Struktur/Nutzungsmerkmal	Charakterisierung
Wald	<ul style="list-style-type: none"> <li>• Ca. 6% der Fläche der Raumeinheit.</li> <li>• Fichtenforste auf den Einhängen zur Großen Rodl.</li> <li>• Kleinflächige Fichtenforstinseln.</li> </ul>
Landwirtschaftliche Nutzung / Nutzungsintensität	<ul style="list-style-type: none"> <li>• Relativ intensiv genutzte Wiesen- und Ackerbaulandschaft mit vereinzelt Stufenrainen auf den oberen Hangbereichen und kleinflächigen Vernässungen in Muldenlagen. (Die größeren Vernässungsbereiche wurden dem Teilgebiet (6) zugerechnet).</li> </ul>
Strukturelemente	<ul style="list-style-type: none"> <li>• Stufenraine mit mageren Wiesenresten und vereinzelt kurzen Heckenabschnitten.</li> <li>• Kleine Entwässerungsgräben in den Mulden.</li> </ul>
Gewässer	<ul style="list-style-type: none"> <li>• Entwässerung des Raumes nach W durch einen kleinen Bach, der im östlich anschließenden Teilgebiet entspringt und durch eine ausgedehnte Feuchtwiesenlandschaft (im westlich anschließenden Teilgebiet Nr. 6 ) verläuft.</li> <li>• Zwei kleine Teiche. Einer davon mit naturnaher Ausgestaltung und Wasserpflanzenbewuchs.</li> </ul>
Rohstoffabbau / Deponien	<ul style="list-style-type: none"> <li>• nicht vorhanden</li> </ul>
Siedlungsstruktur	<ul style="list-style-type: none"> <li>• Nur ein kleiner Weiler Langbruck und entlang der östlichen Teilgebietsgrenze vereinzelte Gehöfte.</li> </ul>



Relief	<ul style="list-style-type: none"> <li>• Höhenlagen zwischen 640 und 700 m.</li> <li>• Flachwelliges Hügelland mit einigen steileren südexponierten Einhängen.</li> </ul>
Auffällige Entwicklungsprozesse / Landschaftseingriffe	<ul style="list-style-type: none"> <li>• Umwandlung der Feldgehölze in Fichtenforste.</li> </ul>

## 2.8. Teilgebiet 8: Dichtes Siedlungsgebiet mit landwirtschaftlich genutzten Randbereichen

Zentraler Siedlungsbereich des Gemeindegebietes inklusive der Siedlungsachsen nach Süden mit den Weilern Ober- und Unterstiftung und dem Weiler Unterlaimbach im NW des Teilgebietes. Nur in den Randbereichen des geschlossenen Siedlungsgebietes ist noch landwirtschaftliche Nutzung vorhanden.



Abbildung 10: Südlicher Rand des zentralen Siedlungsgebietes von Bad Leonfelden mit Übergängen zur Agrarlandschaft. (Foto: B. Mair)

Struktur/Nutzungsmerkmal	Charakterisierung
Wald	<ul style="list-style-type: none"> <li>• Ca. 1% der Fläche der Raumeinheit.</li> <li>• Kleinflächige Fichtenforstinseln.</li> </ul>
Landwirtschaftliche Nutzung / Nutzungsintensität	<ul style="list-style-type: none"> <li>• Relativ intensiv genutzte Wiesen- und Ackerflächen.</li> </ul>
Strukturelemente	<ul style="list-style-type: none"> <li>• Kurze Hecken.</li> <li>• Obstbaumbestände in den Randbereichen und vor allem in Unterlaimbach</li> </ul>

Gewässer	<ul style="list-style-type: none"> <li>• Entwässerung des Raumes nach O durch vier kleine Zubringer zur Großen Rodl.</li> <li>• Im Westteil des Teilgebietes entwässert ein kleines Gerinne, das bei Unterlaimbach entspringt und dort mehrere Teiche speist (in Teilgebiet Nr. 3) und knapp nördlich des Freibades in den Steinbach mündet.</li> <li>• Mehrere kleine, naturfern ausgestaltete Teiche, z. B. die Fischteichanlage beim Sportzentrum.</li> <li>• Großer Stadtteich, der nur einen kurzen Abschnitt mit naturnahem Ufer aufweist.</li> </ul>
Rohstoffabbau / Deponien	<ul style="list-style-type: none"> <li>• Abbaustelle östlich von Bad Leonfelden.</li> </ul>
Siedlungsstruktur	<ul style="list-style-type: none"> <li>• Zentraler Siedlungsraum des Gemeindegebietes mit weitgehend geschlossenen Siedlungsrändern.</li> <li>• Nur nach Süden verläuft eine Siedlungsachse entlang der Weiler Ober- und Unterstifting. Der nordöstliche Bereich weist Zersiedelungstendenzen auf.</li> </ul>
Relief	<ul style="list-style-type: none"> <li>• Höhenlagen zwischen 650 und 750 m.</li> <li>• Nur im Ostteil mäßig geneigte Hänge, ansonsten sehr sanfte Mulden- und Kuppenlagen.</li> </ul>
Auffällige Entwicklungsprozesse / Landschaftseingriffe	<ul style="list-style-type: none"> <li>• Siedlungsentwicklung im Nordostteil und Gewerbegebietsentwicklung im Nordteil des Teilgebietes.</li> </ul>

## 2.9. Teilgebiet 9: Intensive, strukturarme Agrarlandschaft

Intensiv genutzte Hochebene zwischen Unterlaimbach und Böheimschlag. Vor allem der südöstlich der Bundesstraße gelegene Teil zeichnet sich durch extreme Strukturarmut aus. Der nordwestlich gelegene Teil weist mehrere Streuobstwiesen und Reste von artenreichen Wiesen auf.



Abbildung 11: Strukturarme Agrarlandschaft. Blick von Rading Richtung Bad Leonfelden. (Foto: B. Mair)

Struktur/Nutzungsmerkmal	Charakterisierung
Wald	<ul style="list-style-type: none"> <li>• Ca. 4% der Fläche der Raumeinheit.</li> <li>• Sieben kleinflächige Fichtenforstinseln.</li> </ul>
Landwirtschaftliche Nutzung / Nutzungsintensität	<ul style="list-style-type: none"> <li>• Relativ intensiv genutzte Wiesen- und Ackerflächen ohne Strukturelemente im südöstlich der Bundesstraße gelegenen Teilbereich des Teilgebietes.</li> <li>• Im nordöstlich der Bundesstraße gelegenen Teilbereich sind einige kleinflächige, magere, artenreiche Wiesen vorhanden.</li> </ul>
Strukturelemente	<ul style="list-style-type: none"> <li>• Die wenigen Hecken sind sehr schmal und meist nur aus einer Gebüschreihe aufgebaut.</li> <li>• Im nordöstlichen Teil einige Streuobstwiesenbestände und Obstbaumzeilen.</li> <li>• Uferbegleitgehölz der Großen Rodl nur im südöstlichsten Teil des Teilgebietes ausgebildet.</li> </ul>
Gewässer	<ul style="list-style-type: none"> <li>• Entwässerung des Raumes nach SO durch die große Rodl.</li> <li>• Die wenigen Teiche sind durchwegs naturfern ausgestaltet und werden als Fischgewässer genutzt.</li> </ul>
Rohstoffabbau / Deponien	<ul style="list-style-type: none"> <li>• nicht vorhanden</li> </ul>
Siedlungsstruktur	<ul style="list-style-type: none"> <li>• Zwei Weiler, Ober- und Unterlaimbach sind entlang einer kleinen Straße fast durchgängig miteinander verbunden. Neben den Bauernhöfen wurden einige Einfamilienhausanlagen errichtet.</li> <li>• Vor allem der Bereich um Oberlaimbach zeigt eine noch zunehmende Siedlungsentwicklung.</li> </ul>
Relief	<ul style="list-style-type: none"> <li>• Höhenlagen zwischen 710 und 820 m.</li> <li>• Hochebene mit sanften Mulden. Nur nordöstlich der Bundesstraße mäßig geneigte, südost-geneigte Hänge.</li> </ul>

Auffällige Entwicklungsprozesse / Landschaftseingriffe	<ul style="list-style-type: none"> <li>• Siedlungsentwicklung im Bereich um Oberlaimbach.</li> <li>• Aufforstungen von Wiesenflächen im Südostteil des Teilgebietes.</li> </ul>
--	---

## 2.10. Teilgebiet 10: Kleinräumige Wiesenlandschaft mit Lesesteinmauern

Kleinteilige Agrarlandschaft zwischen Böheimschlag und der Staatsgrenze zu Tschechien, die sich durch zahlreiche Lesesteinwälle auszeichnet. Einige dieser, aus Granitblockresten gebildeten Wälle sind mit dichten Vogelbeerhecken bestockt.



Abbildung 12: Lesesteinwälle nördlich der Straße von Weigetschlag nach Affetschlag. Abschnittsweise mit kurzen Vogelbeerhecken. (Foto: B. Mair)

Struktur/Nutzungsmerkmal	Charakterisierung
Wald	<ul style="list-style-type: none"> <li>• Ca. 7% der Fläche der Raumeinheit.</li> <li>• Fichtenforste an der Staatsgrenze und eine größere Fichtenforstinsel nordwestlich von Weigetschlag.</li> </ul>
Landwirtschaftliche Nutzung / Nutzungsintensität	<ul style="list-style-type: none"> <li>• Relativ intensiv genutzte Wiesen- und Ackerflächen mit sehr vielen Strukturelementen, wie Lesesteinmauern, -wällen, Hecken und kleinstflächigen Feldgehölzen.</li> <li>• Kleinstflächige Feuchtwiesenreste im nördlichen Teil des Teilgebietes entlang eines kleinen Gerinnes.</li> </ul>
Strukturelemente	<ul style="list-style-type: none"> <li>• Zahlreiche Hecken auf Lesesteinmauern, vorwiegend mit Vogelbeere.</li> <li>• Lesesteinwälle ohne Gehölzbewuchs.</li> <li>• Anstehender Granit mit Felsgrusrasen westlich von Weigetschlag.</li> </ul>



Gewässer	<ul style="list-style-type: none"> <li>• Entwässerung des Raumes nach N durch einen Quellast der Bystra. Schmales Gerinne mit 0,5m breitem Bachbett.</li> <li>• Die wenigen Teiche sind durchwegs naturfern ausgestaltet und werden als Fischgewässer genutzt.</li> </ul>
Rohstoffabbau / Deponien	<ul style="list-style-type: none"> <li>• nicht vorhanden</li> </ul>
Siedlungsstruktur	<ul style="list-style-type: none"> <li>• Zwei Weiler, Böheimschlag und Weigetschlag. Neben den Bauernhöfen wurden einige Einfamilienhäuser errichtet.</li> <li>• Keine Siedlungsentwicklung gegeben.</li> </ul>
Relief	<ul style="list-style-type: none"> <li>• Höhenlagen zwischen 800 und 850 m.</li> <li>• Mäßig geneigte Hänge, vorwiegend nach Norden exponiert.</li> </ul>
Auffällige Entwicklungsprozesse / Landschaftseingriffe	<ul style="list-style-type: none"> <li>• Die prägendsten Prozesse waren wahrscheinlich die Sprengungen der Granitblöcke. Das Material wurde zumindest zum Teil für die Errichtung der Lesesteinmauern verwendet.</li> <li>• Zur Zeit sind keine markanten Landschaftsveränderungen feststellbar.</li> </ul>

### 2.11. Teilgebiet 11: Wiesen- und Ackerlandschaft mit hohen Fichtenforstanteilen

Östlicher Randbereich des Gemeindegebietes zwischen Elmegg im Süden und Staatsgrenze im Norden, einschließlich der Weiler Weinzierl und Rading. Charakteristisch ist die Verzahnung zwischen Fichtenforstparzellen und Wiesen- bzw. Ackerparzellen.



Abbildung 13: Übergangsbereiche zwischen Agrarlandschaft und großflächigem Fichtenforst in der Nähe von Weinzierl (Foto: B. Mair)

Struktur/Nutzungsmerkmal	Charakterisierung
Wald	<ul style="list-style-type: none"> <li>• Ca. 34% der Fläche der Raumeinheit.</li> <li>• Die im Teilgebiet liegenden Fichtenforste stellen den westlichen Randbereich des großflächigen, aber vorrangig außerhalb des Gemeindegebietes liegenden Miesenwaldes dar.</li> <li>• Forst und Acker- bzw. Wiesenparzellen sind stark miteinander verzahnt.</li> </ul>
Landwirtschaftliche Nutzung / Nutzungsintensität	<ul style="list-style-type: none"> <li>• Relativ intensiv genutzte Wiesen- und Ackerflächen mit wenigen Strukturelementen.</li> <li>• Ein Feuchtwiesenrest östlich von Rading am Granitzbach.</li> </ul>
Strukturelemente	<ul style="list-style-type: none"> <li>• Kaum Hecken.</li> <li>• Wenige Streuobstbestände bei den Bauernhöfen.</li> </ul>
Gewässer	<ul style="list-style-type: none"> <li>• Entwässerung des Raumes nach S durch den Granitzbach und ein schmales Gerinne mit 0,5m breitem Bachbett an der südöstlichen Gemeindegebietsgrenze.</li> <li>• Die wenigen Teiche sind durchwegs naturfern ausgestaltet und werden als Fischgewässer genutzt.</li> </ul>
Rohstoffabbau / Deponien	<ul style="list-style-type: none"> <li>• nicht vorhanden</li> </ul>
Siedlungsstruktur	<ul style="list-style-type: none"> <li>• Mehrere Weiler: Rading, Weinzierl und Elmegg.</li> <li>• Mehrere Einzelhöfe entlang der niederrangigen Straßen.</li> <li>• Keine Siedlungsentwicklung gegeben.</li> </ul>
Relief	<ul style="list-style-type: none"> <li>• Höhenlagen zwischen 690 und 750 m.</li> <li>• Mäßig geneigte Hänge, vorwiegend nach Westen exponiert.</li> </ul>
Auffällige Entwicklungsprozesse / Landschaftseingriffe	<ul style="list-style-type: none"> <li>• Stellenweise Aufforstungen von ehemaligen Extensivwiesen.</li> <li>• Zur Zeit sind keine markanten Landschaftsveränderungen feststellbar.</li> </ul>

### 3. Zusammenfassende Beschreibung

Das Gemeindegebiet von Bad Leonfelden liegt zum Großteil in der Raumeinheit „Leonfeldner Hochland“ und hat Anteile an den Raumeinheiten „Böhmerwald“, „Südliche Ausläufer des Böhmerwaldes“ und Zentralmühlviertel Hochland“. Trotz der geringen Gesamtfläche der Gemeinde 40,2 km<sup>2</sup> hat die Gemeinde aufgrund der geologischen Verhältnisse eine vielgestaltige Landschaftsausstattung.

Das Gemeindegebiet wird hufeisenförmig von dichtem Wald bzw. Forst von Westen über den Norden bis nach Osten hin umfasst. Nur nach Süden hin ist dieser „Waldgürtel“ Richtung Zwettl durchbrochen.

Diese, an eine Lagune erinnernde, Form bildet das Grundgerüst. Das Hauptsiedlungsgebiet von Bad Leonfelden liegt inselartig in einer durch flache Mulden und sanfte Kuppen geprägten Agrarlandschaft, die von mehreren kleinen Talmulden durchzogen ist.

Das Gebiet steigt von Süden nach Norden kontinuierlich an und fällt kurz vor der Staatsgrenze wieder nach Norden ab. Demzufolge weist das Gebiet zwei Entwässerungsrichtungen auf. Der Großteil wird von den drei Hauptbächen Große Rodl, Steinbach und Distelbach und ihren Zubringern nach Süden hin zur Donau entwässert. Der nördlichste Teil hingegen ist Teil des Einzugsgebietes der Moldau.

Die genannten **Bäche** weisen zumindest in Teilabschnitten naturnahen Charakter auf und wurden nur abschnittsweise begradigt.



Abbildung 14: Große Rodl an der Südgrenze des Gemeindegebietes. (Foto: B. Mair)

Besonders hervorhebenswerte Abschnitte finden sich am Steinbach, am Distelbach und am Grenzbach. Die **Uferbegleitgehölze** sind nur in wenigen Abschnitten mehr als einreihig. Der überwiegende Teil der Ufergehölze wird aus Gehölzreihen aus Schwarzerlen und verschiedenen Weidenarten, vor allem Bruchweide gebildet. Die kleineren Gerinne wurden fast durchgehend begradigt und auf sehr schmale Bachbetten reduziert, die zumeist von Hochstaudenfluren gesäumt werden.

Die landwirtschaftliche Nutzung ist bis auf kleine Restflächen geprägt durch intensiven Wiesen- bzw. Ackerbau. In den Überschwemmungsbereichen der größeren Bäche blieben extensiv bewirtschaftete **Feuchtwiesen**, zumeist mit Waldsimse, Großem Wiesenknopf und Schlangenknöterich, erhalten. Musterbeispiele dafür liegen am Distelbach, westlich von Schönau, am Steinbach nordöstlich von Dietrichschlag und kleinflächig entlang der Großen Rodl. Besonders ausgedehnte Feuchtwiesen mit kleinflächigen Niedermoorresten sind um den Weiler Dürnau, im Grenzgebiet zu Tschechien vorhanden. Bemerkenswert sind in einigen kleinen Bachtälchen und Geländesenken, auf offensichtlich wasserstauenden Böden feuchte Magerwiesen mit Bürstling, Pfeifengras und verschiedenen Kräutern, z.B. Teufelsabbiß und Niedrige Schwarzwurzel.

In den Teilgebieten, wo noch Stufenraine erhalten sind, finden sich auf den oft nur 1,5m hohen Wiesenböschungen **magere Wiesenreste**, die mitunter Pflanzen der Trockenrasen, wie Heidenelke, Pechnelke, Silberdistel oder der bodensauren Heiden, wie Besenheide, Heidelbeere und Blutwurz enthalten. Der Großteil dieser Böschungen ist allerdings aufgrund des Düngereintrages aus den benachbarten Flächen mittel bis stark nährstoffreich und artenarm.

Eine Besonderheit für das Gemeindegebiet von Bad Leonfelden stellt das Teilgebiet (10) dar, in dem die Landschaftsstruktur deutlich kleinräumiger ist. Zwischen den schmalen Wiesenparzellen verlaufen **Lesesteinmauern und -wälle**, von denen der Großteil mit Vogelbeer-Hecken bestockt ist.

Insgesamt wurden im Gemeindegebiet 140 **Hecken** erfasst. Die Mehrzahl davon sind kurze Hecken bis feldgehölzartige Gehölzbestände auf kleinen Geländeböschungen in den Teilgebieten (5), (9) und (10). Die Teilgebiete (3), (7) und (11) sind arm an landschaftsbildprägenden Strukturen und insbesondere an Hecken.





Abbildung 15: Vogelbeer-Gehölz auf einem alten Lesesteinwall bei Affetschlag.. (Foto: B. Mair)

Insgesamt wurden 64 **Teiche** im Kartierungsgebiet erfasst. Der weitaus überwiegende Teil dient allerdings zur Fischzucht und ist weitgehend naturfern ausgestaltet. Nur einige wenige Teiche sind durch naturnahe Ufergestaltung, zumindest in Teilbereichen und vereinzelt auch durch Wasserpflanzenbewuchs als naturnah zu bezeichnen. Besonders hervorzuheben ist der Teich mit der Nummer 17 nördlich von Langbruck.

Die **Streuoibstbestände**, insgesamt 43 Flächen, sind auf einige Teilbereiche innerhalb des Gemeindegebietes konzentriert. Der wohl größte, mehr oder weniger zusammenhängende Bestand befindet sich in der Ortschaft Dietrichschlag. Auch in dem Bereich zwischen Unterlaimbach und Oberlaimbach sind großflächige Bestände vorhanden. Wie wohl im gesamten Gemeindegebiet zumindest kleinflächige Bestände um die Bauernhöfe erhalten blieben. Teilweise wäre eine Nachpflanzung in den zum Teil sehr alten Beständen zu forcieren.

Die insgesamt 27 kartierten **artenreichen, mesophilen Mähwiesen** „Blumenwiesen“ finden sich fast ausschließlich in den Teilgebieten (1) und (9).

Im Regelfall sind es Wiesen auf südexponierten Hängen, die aufgrund der Seichtgründigkeit der Böden und der geringeren Düngierzufuhr etwas magerer sind als der Großteil der Wiesenflächen im Gemeindegebiet.

Überraschend war die hohe Anzahl, nämlich 32, für die **Neubewaldungen**, da doch, wie schon im Kapitel Vorbemerkungen angeführt, die Agrarstatistik kaum eine Veränderung in den Flächenanteilen von land- und forstwirtschaftlichen Flächen ausweist. Einige dieser Flächen stellen Aufforstungen von ehemals extensiv genutzten Wiesenflächen dar.

Deutlich unter dem Potential des Raumes sind die **Laubholzbestände**, die in der Mehrzahl der erfassten Bestände von der Vogelbeere, der Birke und der Eiche dominierte Bestände darstellen. Meist sind diese Laubholzbestände nur als schmale Streifen den Fichtenbeständen vorgelagert.

Insgesamt wurden 19 markante **Einzelbäume** erfasst. Der Großteil davon sind alte Linden, die in Hofnähe stocken.

### **3.1. Begründung für die Gliederung in Teilgebiete**

Bei der Gliederung der Teilgebiete wurde weitgehend den Grenzen der Raumeinheiten gefolgt. Nur das Teilgebiet Nummer (6) stellt eine übergreifende Einheit zwischen den Raumeinheiten „Zentralmühlviertel Hochland“ und „Leonfeldner Hochland“ dar. Das Teilgebiet (3) greift in seinem Ostteil über in die Raumeinheit „Leonfeldner Hochland“. Die Abgrenzung der Teilgebiete erfolgte nach einem Kriterienbündel. Als erstes und wichtigstes Kriterium wurde die Zugehörigkeit zu einer der genannten Raumeinheiten gewählt. Daraus hätte sich eine Gliederung in vier Teilgebiete ergeben. Wie schon oben erwähnt, wurde der Abgrenzung der Raumeinheiten nicht gefolgt im Bereich Teilgebiet (3), da keine klare Trennlinie zwischen den zwei betroffenen Raumeinheiten feststellbar ist. Ähnliches gilt für das Teilgebiet (6). Als nächstes teilendes Kriterium wurde das Verhältnis Wald/landwirtschaftlich genutzte Fläche gewählt. Die der Raumeinheit „Böhmerwald“ zugeordnete Fläche des Gemeindegebietes wurde in der Folge in das Teilgebiet (1): „Rodungsinseln mit Extensivwiesen“ und das Teilgebiet (2): „Geschlossene Fichtenforste der Böhmerwaldausläufer“ geteilt.

Die Raumeinheit „Südliche Ausläufer des Böhmerwaldes“ ist in der Gemeinde Leonfelden durch das Teilgebiet (3): „Talbodenlandschaft mit Intensivwiesen“ und das Teilgebiet (4): „Geschlossenes Waldgebiet mit Moorböden“ vertreten.

Die Raumeinheit: „Zentralmühlviertler Hochland“ berührt das Gemeindegebiet von Bad Leonfelden nur randlich im Bereich des Weilers Schönau und der Umgebung des Distelbaches. Hier wurde die Grenze verschoben und der Ortsteil Dietrichschlag in das Teilgebiet (5) einbezogen.

Der überwiegende Teil des Gemeindegebietes ist der Raumeinheit „Leonfeldner Hochland“ zuzuordnen. Die innere Differenzierung in die Teilgebiete (6)-(11) war aufgrund der sehr unterschiedlichen Landschaftsstruktur angezeigt. So zeichnet sich das Teilgebiet (6): „Talbodenlandschaft mit Feuchtwiesen“, welche als schmaler Streifen entlang der beiden Hauptbäche Steinbach und Große Rodl abgegrenzt wurde durch zahlreiche, bei Hochwässern überschwemmte Wiesenflächen aus.

Die Teilgebiete (7) und (9) sind in ihrer Grundstruktur sehr ähnliche Landschaftsausschnitte, geprägt durch intensive Landwirtschaft mit wenigen Strukturelementen.

Das Teilgebiet (8) umfasst das engere Hauptsiedlungsgebiet von Bad Leonfelden, in dem nur mehr im südlichen Abschnitt entlang der Weiler Ober- und Unterstifting landwirtschaftliche Flächen vorhanden sind. Die unverbauten Restflächen werden fast durchgehend landwirtschaftlich bzw. gärtnerisch genutzt.

Das Teilgebiet (10) umfasst die, im Vergleich zu den Teilgebieten (7) und (9) sehr kleinteilige Landschaft um den Ortsteil Weigetschlag. Das Gebiet zeichnet sich durch eine Vielzahl von Lesesteinmauern, -wällen und Hecken bzw. Baumzeilen aus. Der Hauptteil dieses Teilgebietes ist nach Norden exponiert und wird zur Moldau hin entwässert.

Das Teilgebiet (11) am östlichen Rand des Gemeindegebietes stellt jenen Bereich dar, in dem landwirtschaftlich und forstwirtschaftliche Flächen eng miteinander verzahnt auftreten.

### **Die naturschutzfachlich wertvollsten Bereiche**

Die aus naturschutzfachlicher Sicht bedeutsamsten Teilgebiete sind die Gebiete (1) mit den großflächigen extensiv genutzten Feuchtwiesen im Bereich von Dürnau und den trockenen Magerwiesen im Bereich von Silberhartschlag. Weiters das Teilgebiet (6), das sich durch eine Mehrzahl von Überschwemmungswiesen entlang von Steinbach und Großer Rodl auszeichnet. Besonders wertvolle Bachwiesen sind auch im Teilgebiet (5) entlang des Distelbaches vorhanden. Obwohl es sich bei den Lesesteinmauern im Teilgebiet (10) in erster Linie um sekundäre Strukturen handelt, da ein Großteil dieser Elemente erst nach der Beseitigung der Granitblöcke entstanden ist, stellen die Lesesteinmauern mit den darauf stockenden Hecken wichtige funktionale und landschaftsbildprägende Elemente dar.

### **Defizite und Ansatzpunkte für naturschutzfachliche Aufwertung**

Anknüpfungspunkte für die Verbesserung der Situation stellen die noch vorhandenen Raine dar. Hierfür wäre eine Einschränkung der Düngung in den angrenzenden Wiesen und Äckern

notwendig. Auf bereits sehr nährstoffreichen Wiesenrainen wären Heckenpflanzungen für die Gliederung der Landschaft zu empfehlen. Ein großes Potential für die naturschutzfachliche Aufwertung des Raumes liegt in der Anlage von naturnah gestalteten Waldrändern und Waldsäumen, da solche nur sehr vereinzelt in Form von Birken-Rotföhren-Gehölzen im Teilgebiet (1) existieren.

Zumindest abschnittsweise wäre ein Rückbau der begradigten kleinen Zubringerbäche und eine Anlage von Uferbegleitgehölzen anzudenken. Das Vernässungspotential der bachnahen Wiesen wäre durch Aufgabe der Drainagen zumindest in Teilbereichen anzustreben.

#### **4. Verwendete Literatur und Quellenverzeichnis**

- Farb-Orthofoto im Triangulierungsblattschnitt 1:5000
- Gemeindegrenzen aus DKM des BEV
- Gewässernetz aus ÖK50
- 10m Höhenschichtlinien generiert aus DHM des BEV
- DKM des BEV
- naturschutzfachliche Raumgliederung Oberösterreichs
- Moorflächen nach Krisai (aus GENISYS)
- Abgrenzung Großwaldgebiete
- Atlas von Oberösterreich, Institut für Landeskunde von Oberösterreich; Linz 1971



**Anhang 1:** Fotodokumentation

**Anhang 2:** Beschreibung der Einzelflächen

**Anhang 3:** Karten

## **Anhang 1 Fotodokumentation**

**(Abbildungen 1- 15 im Berichtsteil)**



Abb. 16: Blick auf Bad Leonfelden von Unterlaimbach nach Süden. Dichte Streuobstbestände und Hausgärten am Rande des dichten Siedlungsgebietes. (Foto: B. Mair)



Abb. 17: Reste einer Stufenrainlandschaft mit zum Teil noch magerer und trockener Wiesenvegetation. (Foto: B. Mair)





Abb. 18: Kleinteilige Wiesenlandschaft mit zahlreichen Lesesteinwällen westlich von Weigetschlag. (Foto: B. Mair)



Abb. 19: Streuobstwiesenbestand am Ortsrand von Dietrichschlag. (Foto: B. Mair)





Abb. 20: Streuobstwiesnbestand in Oberlaimbach neben einem typischen Mühlviertler Hof. (Foto: B. Mair)



Abb 21: Baumreihen und Hecken als Strukturelemente in den Randbereichen der intensiv genutzten Agralandschaft.(Foto: B. Mair)



Abb. 22: Naturnah ausgestalteter Teich bei Langbruck. (Foto: B. Mair)



Abb. 23: Blick vom Hof Schwarzbauer Richtung Sternstein. Dichtes Waldgebiet mit nur kleinen Rodungsinseln. (Foto: B. Mair)





Abb. 24: Bachnahe Feuchtwiese bei Ortmühle an der Großen Rodl. (Foto: B. Mair)



Abb. 25: Einer der letzten Granitblöcke in der Agrarlandschaft um Weigetschlag. (Foto: B. Mair)

## **Anhang 2 Beschreibung der Einzelflächen**

**(Datenbank-Bericht: Auswahl Berichte Gemeinde -  
"Ausdruck Endbericht" sortiert nach Flächennummer)**





Gemeinde: **41603 Bad Leonfelden**

Bezirk: **Urfahr-Umgebung**

lfd. Nummer:	<b>1</b>	Fläche: in m <sup>2</sup>	<b>0</b>	Länge in m:	<b>0</b>
Bestandestyp:	<b>0207 Markanter Einzelbaum</b>				
Charakteristik:	Alte Lärche bei einem Marterl mit BHD = 40cm.				
	Bearbeiter: AVL Bert Mair				
lfd. Nummer:	<b>2</b>	Fläche: in m <sup>2</sup>	<b>0</b>	Länge in m:	<b>0</b>
Bestandestyp:	<b>0207 Markanter Einzelbaum</b>				
Charakteristik:	Alte Lärche bei einem Marterl mit BHD = 60cm.				
	Bearbeiter: AVL Bert Mair				
lfd. Nummer:	<b>3</b>	Fläche: in m <sup>2</sup>	<b>0</b>	Länge in m:	<b>0</b>
Bestandestyp:	<b>0201 Kleinstwaldfläche ("Feldgehölz"), Gebüsch oder Baumgruppe unter 1000m<sup>2</sup></b>				
Charakteristik:	Birken-Feldgehölz mit geringer Strauchschicht mit Holunder und Aschweide. Die Krautschicht mit sehr viel Brennessel.				
	Bearbeiter: AVL Bert Mair				
lfd. Nummer:	<b>4</b>	Fläche: in m <sup>2</sup>	<b>0</b>	Länge in m:	<b>0</b>
Bestandestyp:	<b>0204 Streuobstbestand (Streuobstwiese/-weide, Obstbaumreihen)</b>				
Charakteristik:					
	Bearbeiter: AVL Bert Mair				
lfd. Nummer:	<b>5</b>	Fläche: in m <sup>2</sup>	<b>0</b>	Länge in m:	<b>0</b>
Bestandestyp:	<b>0207 Markanter Einzelbaum</b>				
Charakteristik:	Alte Lärche mit BHD = 40cm.				
	Bearbeiter: AVL Bert Mair				
lfd. Nummer:	<b>6</b>	Fläche: in m <sup>2</sup>	<b>0</b>	Länge in m:	<b>0</b>
Bestandestyp:	<b>0207 Markanter Einzelbaum</b>				
Charakteristik:	Alte Lärche mit BHD = 40cm.				
	Bearbeiter: AVL Bert Mair				
lfd. Nummer:	<b>7</b>	Fläche: in m <sup>2</sup>	<b>0</b>	Länge in m:	<b>0</b>
Bestandestyp:	<b>0204 Streuobstbestand (Streuobstwiese/-weide, Obstbaumreihen)</b>				
Charakteristik:					
	Bearbeiter: AVL Bert Mair				
lfd. Nummer:	<b>8</b>	Fläche: in m <sup>2</sup>	<b>0</b>	Länge in m:	<b>0</b>
Bestandestyp:	<b>0206 Baumreihe, Allee</b>				
Charakteristik:	Obstbaumreihe; vier alte Birnbäume.				
	Bearbeiter: AVL Bert Mair				
lfd. Nummer:	<b>9</b>	Fläche: in m <sup>2</sup>	<b>0</b>	Länge in m:	<b>0</b>
Bestandestyp:	<b>0207 Markanter Einzelbaum</b>				
Charakteristik:	Alte Esche. Zwilling mit je 60cm BHD.				
	Bearbeiter: AVL Bert Mair				
lfd. Nummer:	<b>10</b>	Fläche: in m <sup>2</sup>	<b>0</b>	Länge in m:	<b>0</b>
Bestandestyp:	<b>0402 Fließendes Gewässer</b>				
Charakteristik:	Kleines Gerinne von Liebenschlag zur Handmühle. Bachbett 50cm breit, sehr wenige Gebüsche (Bruchweiden und Birken); pendelnder bis gestreckter Verlauf. Links- und rechtsufrig kleinstflächige Waldsimsensümpfe vorgelagert.				
	Bearbeiter: AVL Bert Mair				

lfd. Nummer:	<b>11</b>	Fläche: in m <sup>2</sup>	<b>0</b>	Länge in m:	<b>0</b>
Bestandestyp:	<b>0402 Fließendes Gewässer</b>				
Charakteristik:	Kleines Gerinne von Habruck zur Handmühle. Bachbett 50cm breit, pendelnder bis gestreckter Verlauf. Links- und rechtsufrig kleinstflächige Waldsimensümpfe vorgelagert. Schmales Ufergehölz.				
	Bearbeiter: AVL Bert Mair				
lfd. Nummer:	<b>12</b>	Fläche: in m <sup>2</sup>	<b>0</b>	Länge in m:	<b>0</b>
Bestandestyp:	<b>0202 Uferbegleitgehölz</b>				
Charakteristik:	Rechtsufriges Bachgehölz; sehr lückig nur aus einzelnen Weiden bestehend.				
	Bearbeiter: AVL Bert Mair				
lfd. Nummer:	<b>13</b>	Fläche: in m <sup>2</sup>	<b>0</b>	Länge in m:	<b>0</b>
Bestandestyp:	<b>0202 Uferbegleitgehölz</b>				
Charakteristik:	Linksufriges Bachgehölz; sehr lückig nur aus einzelnen Weiden bestehend.				
	Bearbeiter: AVL Bert Mair				
lfd. Nummer:	<b>14</b>	Fläche: in m <sup>2</sup>	<b>0</b>	Länge in m:	<b>0</b>
Bestandestyp:	<b>0402 Fließendes Gewässer</b>				
Charakteristik:	Kleines Gerinne in einem Fichtenforst.				
	Bearbeiter: AVL Bert Mair				
lfd. Nummer:	<b>15</b>	Fläche: in m <sup>2</sup>	<b>0</b>	Länge in m:	<b>0</b>
Bestandestyp:	<b>0402 Fließendes Gewässer</b>				
Charakteristik:	Kleines Gerinne in Wiesenlandschaft mit Einzelbüschen an den Ufern.				
	Bearbeiter: AVL Bert Mair				
lfd. Nummer:	<b>16</b>	Fläche: in m <sup>2</sup>	<b>0</b>	Länge in m:	<b>0</b>
Bestandestyp:	<b>0402 Fließendes Gewässer</b>				
Charakteristik:	Kleines Gerinne in einem Fichtenforst.				
	Bearbeiter: AVL Bert Mair				
lfd. Nummer:	<b>17</b>	Fläche: in m <sup>2</sup>	<b>0</b>	Länge in m:	<b>0</b>
Bestandestyp:	<b>0401 Stehendes Gewässer</b>				
Charakteristik:	Sehr naturnah gestalteter Teich mit dichtem Bewuchs von Laichkraut und Igelkolben. Randlich Gehölzreihe mit Weiden. Schmalere Streifen mit Wasserschwaden, Froschlöffel, Waldsimse. Dichter Bewuchs mit Wasserlinsen.				
	Bearbeiter: AVL Bert Mair				
lfd. Nummer:	<b>18</b>	Fläche: in m <sup>2</sup>	<b>0</b>	Länge in m:	<b>0</b>
Bestandestyp:	<b>0402 Fließendes Gewässer</b>				
Charakteristik:	Kleines Gerinne in einem Fichtenforst.				
	Bearbeiter: AVL Bert Mair				
lfd. Nummer:	<b>19</b>	Fläche: in m <sup>2</sup>	<b>0</b>	Länge in m:	<b>0</b>
Bestandestyp:	<b>0306 Neubewaldung/Aufforstung</b>				
Charakteristik:	Aufforstung mit Vogelbeere in einer ehemaligen Feuchtwiese.				
	Bearbeiter: AVL Bert Mair				
lfd. Nummer:	<b>20</b>	Fläche: in m <sup>2</sup>	<b>0</b>	Länge in m:	<b>0</b>
Bestandestyp:	<b>0306 Neubewaldung/Aufforstung</b>				
Charakteristik:	Heterogene Aufforstung mit Fichte und Vogelbeere. Unterwuchs im nördlichen Teilbereich Reitgras, im südlichen Teilbereich Seegrassegge. Ehemalige Feuchtfäche. Vereinzelt noch Faulbaum und Birke.				
	Bearbeiter: AVL Bert Mair				
lfd. Nummer:	<b>21</b>	Fläche: in m <sup>2</sup>	<b>0</b>	Länge in m:	<b>0</b>
Bestandestyp:	<b>0206 Baumreihe, Allee</b>				
Charakteristik:	Obstbaumreihe entlang eines Feldweges. Sehr jung, maximal 5cm stark.				
	Bearbeiter: AVL Bert Mair				

lfd. Nummer:	<b>22</b>	Fläche: in m <sup>2</sup>	<b>0</b>	Länge in m:	<b>0</b>
Bestandestyp:	<b>0204 Streuobstbestand (Streuobstwiese/-weide, Obstbaumreihen)</b>				
Charakteristik:					
	Bearbeiter: AVL Bert Mair				
lfd. Nummer:	<b>23</b>	Fläche: in m <sup>2</sup>	<b>0</b>	Länge in m:	<b>0</b>
Bestandestyp:	<b>0201 Kleinstwaldfläche ("Feldgehölz"), Gebüsch oder Baumgruppe unter 1000m<sup>2</sup></b>				
Charakteristik:	Kleine Gehölzgruppe mit Schwarzerle und Aschweide und Salweide in einer kleinen Geländemulde unterhalb der Straße.				
	Bearbeiter: AVL Bert Mair				
lfd. Nummer:	<b>24</b>	Fläche: in m <sup>2</sup>	<b>0</b>	Länge in m:	<b>0</b>
Bestandestyp:	<b>0401 Stehendes Gewässer</b>				
Charakteristik:	Naturfern gestalteter Teich mit einer Gebüschzeile am Nordufer. Kein Wasserpflanzenbewuchs.				
	Bearbeiter: AVL Bert Mair				
lfd. Nummer:	<b>25</b>	Fläche: in m <sup>2</sup>	<b>0</b>	Länge in m:	<b>0</b>
Bestandestyp:	<b>0401 Stehendes Gewässer</b>				
Charakteristik:	Naturfern gestalteter Teich mit Ufergehölz. Kein Wasserpflanzenbewuchs.				
	Bearbeiter: AVL Bert Mair				
lfd. Nummer:	<b>26</b>	Fläche: in m <sup>2</sup>	<b>0</b>	Länge in m:	<b>0</b>
Bestandestyp:	<b>0402 Fließendes Gewässer</b>				
Charakteristik:	Kleines Gerinne, 50cm breit. Am Südufer Hochstaudensaum. Am Nordufer Mähwiese.				
	Bearbeiter: AVL Bert Mair				
lfd. Nummer:	<b>27</b>	Fläche: in m <sup>2</sup>	<b>0</b>	Länge in m:	<b>0</b>
Bestandestyp:	<b>0204 Streuobstbestand (Streuobstwiese/-weide, Obstbaumreihen)</b>				
Charakteristik:	Streuobstwiese mit sehr alten Bäumen.				
	Bearbeiter: AVL Bert Mair				
lfd. Nummer:	<b>28</b>	Fläche: in m <sup>2</sup>	<b>0</b>	Länge in m:	<b>0</b>
Bestandestyp:	<b>0306 Neubewaldung/Aufforstung</b>				
Charakteristik:	Fichtenaufforstung.				
	Bearbeiter: AVL Bert Mair				
lfd. Nummer:	<b>29</b>	Fläche: in m <sup>2</sup>	<b>0</b>	Länge in m:	<b>0</b>
Bestandestyp:	<b>0402 Fließendes Gewässer</b>				
Charakteristik:	Kleiner Wassergraben, ohne Begleitgehölz. Begleitende Hochstaudenflur mit Waldsimse.				
	Bearbeiter: AVL Bert Mair				
lfd. Nummer:	<b>30</b>	Fläche: in m <sup>2</sup>	<b>0</b>	Länge in m:	<b>0</b>
Bestandestyp:	<b>0206 Baumreihe, Allee</b>				
Charakteristik:	Baumreihe, 3 Eschen mit BHD = 30cm.				
	Bearbeiter: AVL Bert Mair				
lfd. Nummer:	<b>31</b>	Fläche: in m <sup>2</sup>	<b>0</b>	Länge in m:	<b>0</b>
Bestandestyp:	<b>0204 Streuobstbestand (Streuobstwiese/-weide, Obstbaumreihen)</b>				
Charakteristik:					
	Bearbeiter: AVL Bert Mair				
lfd. Nummer:	<b>32</b>	Fläche: in m <sup>2</sup>	<b>0</b>	Länge in m:	<b>0</b>
Bestandestyp:	<b>0203 Heckenzug</b>				
Charakteristik:	Hecke auf Stock gesetzt.				
	Bearbeiter: AVL Bert Mair				
lfd. Nummer:	<b>33</b>	Fläche: in m <sup>2</sup>	<b>0</b>	Länge in m:	<b>0</b>
Bestandestyp:	<b>0401 Stehendes Gewässer</b>				
Charakteristik:	Teich; naturfern.				
	Bearbeiter: AVL Bert Mair				

lfd. Nummer:	<b>34</b>	Fläche: in m <sup>2</sup>	<b>0</b>	Länge in m:	<b>0</b>
Bestandestyp:	<b>0201 Kleinstwaldfläche ("Feldgehölz"), Gebüsch oder Baumgruppe unter 1000m<sup>2</sup></b>				
Charakteristik:	Feuchtgebüsch mit Weiden um den Fischteich F33.				
	Bearbeiter: AVL Bert Mair				
lfd. Nummer:	<b>35</b>	Fläche: in m <sup>2</sup>	<b>0</b>	Länge in m:	<b>0</b>
Bestandestyp:	<b>0203 Heckenzug</b>				
Charakteristik:					
	Bearbeiter: AVL Bert Mair				
lfd. Nummer:	<b>36</b>	Fläche: in m <sup>2</sup>	<b>0</b>	Länge in m:	<b>0</b>
Bestandestyp:	<b>0206 Baumreihe, Allee</b>				
Charakteristik:	Baumreihe; 3 alte Obstbäume.				
	Bearbeiter: AVL Bert Mair				
lfd. Nummer:	<b>37</b>	Fläche: in m <sup>2</sup>	<b>0</b>	Länge in m:	<b>0</b>
Bestandestyp:	<b>0204 Streuobstbestand (Streuobstwiese/-weide, Obstbaumreihen)</b>				
Charakteristik:					
	Bearbeiter: AVL Bert Mair				
lfd. Nummer:	<b>38</b>	Fläche: in m <sup>2</sup>	<b>0</b>	Länge in m:	<b>0</b>
Bestandestyp:	<b>030802 Mesophile, "bunte" Fettwiese und die meisten Magerrasen, -weiden</b>				
Charakteristik:	Auffällig bunte Mähwiese auf schmaler Parzelle, aber nicht sehr artenreich.				
	Bearbeiter: AVL Bert Mair				
lfd. Nummer:	<b>39</b>	Fläche: in m <sup>2</sup>	<b>0</b>	Länge in m:	<b>0</b>
Bestandestyp:	<b>030802 Mesophile, "bunte" Fettwiese und die meisten Magerrasen, -weiden</b>				
Charakteristik:	Auffällig bunte Mähwiese auf schmaler Parzelle, aber nicht sehr artenreich. Auffallend viel Wiesenknopf (Sanguisorba officinalis) und Knöterich (Polygonum bistorta).				
	Bearbeiter: AVL Bert Mair				
lfd. Nummer:	<b>40</b>	Fläche: in m <sup>2</sup>	<b>0</b>	Länge in m:	<b>0</b>
Bestandestyp:	<b>0307 Feuchtes und nasses Extensivgrünland</b>				
Charakteristik:	Feucht extensiv mit Waldsimsensumpf. Scirpus sylvaticus, Teufelsabbiß (Succisa pratensis), Knöterich (Polygonum bistorta). Der nordöstlich angrenzende Teil wurde im Jahr 2002 eingeebnet und zu einem Acker umgewandelt. Randlich verlaufen zwei kleine Entwäs				
	Bearbeiter: AVL Bert Mair				
lfd. Nummer:	<b>41</b>	Fläche: in m <sup>2</sup>	<b>0</b>	Länge in m:	<b>0</b>
Bestandestyp:	<b>0306 Neubewaldung/Aufforstung</b>				
Charakteristik:	Neubewaldung mit Vogelbeere.				
	Bearbeiter: AVL Bert Mair				
lfd. Nummer:	<b>42</b>	Fläche: in m <sup>2</sup>	<b>0</b>	Länge in m:	<b>0</b>
Bestandestyp:	<b>0201 Kleinstwaldfläche ("Feldgehölz"), Gebüsch oder Baumgruppe unter 1000m<sup>2</sup></b>				
Charakteristik:	Baumgruppe.				
	Bearbeiter: AVL Bert Mair				
lfd. Nummer:	<b>43</b>	Fläche: in m <sup>2</sup>	<b>0</b>	Länge in m:	<b>0</b>
Bestandestyp:	<b>0202 Uferbegleitgehölz</b>				
Charakteristik:	Uferbegleitgehölz des kleinen Zubringers zur Grossen Rodel in Weinzierl.				
	Bearbeiter: AVL Bert Mair				
lfd. Nummer:	<b>44</b>	Fläche: in m <sup>2</sup>	<b>0</b>	Länge in m:	<b>0</b>
Bestandestyp:	<b>0202 Uferbegleitgehölz</b>				
Charakteristik:	Uferbegleitgehölz des kleinen Zubringers zur Grossen Rodel in Weinzierl.				
	Bearbeiter: AVL Bert Mair				

lfd. Nummer:	<b>45</b>	Fläche: in m <sup>2</sup>	<b>0</b>	Länge in m:	<b>0</b>
Bestandestyp:	<b>0402 Fließendes Gewässer</b>				
Charakteristik:	Kleiner Zubringer zur Großen Rodel in Weinzierl. Wiesenbach mit 50cm breitem Bachbett.				
	Bearbeiter: AVL Bert Mair				
lfd. Nummer:	<b>46</b>	Fläche: in m <sup>2</sup>	<b>0</b>	Länge in m:	<b>0</b>
Bestandestyp:	<b>0206 Baumreihe, Allee</b>				
Charakteristik:	Baumreihe; drei Obstbäume.				
	Bearbeiter: AVL Bert Mair				
lfd. Nummer:	<b>47</b>	Fläche: in m <sup>2</sup>	<b>0</b>	Länge in m:	<b>0</b>
Bestandestyp:	<b>0207 Markanter Einzelbaum</b>				
Charakteristik:	Alte Winterlinde mit BHD = 70cm.				
	Bearbeiter: AVL Bert Mair				
lfd. Nummer:	<b>48</b>	Fläche: in m <sup>2</sup>	<b>0</b>	Länge in m:	<b>0</b>
Bestandestyp:	<b>0203 Heckenzug</b>				
Charakteristik:	Hecke mit Überhältern.				
	Bearbeiter: AVL Bert Mair				
lfd. Nummer:	<b>49</b>	Fläche: in m <sup>2</sup>	<b>0</b>	Länge in m:	<b>0</b>
Bestandestyp:	<b>0204 Streuobstbestand (Streuobstwiese/-weide, Obstbaumreihen)</b>				
Charakteristik:					
	Bearbeiter: AVL Bert Mair				
lfd. Nummer:	<b>50</b>	Fläche: in m <sup>2</sup>	<b>0</b>	Länge in m:	<b>0</b>
Bestandestyp:	<b>0207 Markanter Einzelbaum</b>				
Charakteristik:	Alte Winterlinde mit BHD= 100cm.				
	Bearbeiter: AVL Bert Mair				
lfd. Nummer:	<b>51</b>	Fläche: in m <sup>2</sup>	<b>0</b>	Länge in m:	<b>0</b>
Bestandestyp:	<b>0204 Streuobstbestand (Streuobstwiese/-weide, Obstbaumreihen)</b>				
Charakteristik:					
	Bearbeiter: AVL Bert Mair				
lfd. Nummer:	<b>52</b>	Fläche: in m <sup>2</sup>	<b>0</b>	Länge in m:	<b>0</b>
Bestandestyp:	<b>0206 Baumreihe, Allee</b>				
Charakteristik:	Baumreihe, sehr jung und sehr große Abstände.				
	Bearbeiter: AVL Bert Mair				
lfd. Nummer:	<b>53</b>	Fläche: in m <sup>2</sup>	<b>0</b>	Länge in m:	<b>0</b>
Bestandestyp:	<b>0203 Heckenzug</b>				
Charakteristik:					
	Bearbeiter: AVL Bert Mair				
lfd. Nummer:	<b>54</b>	Fläche: in m <sup>2</sup>	<b>0</b>	Länge in m:	<b>0</b>
Bestandestyp:	<b>0306 Neubewaldung/Aufforstung</b>				
Charakteristik:	Fichtenaufforstung; nur 1m hoch.				
	Bearbeiter: AVL Bert Mair				
lfd. Nummer:	<b>55</b>	Fläche: in m <sup>2</sup>	<b>0</b>	Länge in m:	<b>0</b>
Bestandestyp:	<b>0401 Stehendes Gewässer</b>				
Charakteristik:	Fischteich; naturnah. Umgeben von einem Birken-Weiden-Gehölz. Steile Ufer; nur ein schmaler Streifen mit Waldsimse.				
	Bearbeiter: AVL Bert Mair				
lfd. Nummer:	<b>56</b>	Fläche: in m <sup>2</sup>	<b>0</b>	Länge in m:	<b>0</b>
Bestandestyp:	<b>0402 Fließendes Gewässer</b>				
Charakteristik:	Wiesengraben ohne Ufergehölz. Bachbett nur 50cm breit; sehr hochstaudenreich; einzelne Weidenbüsche an den Ufern.				
	Bearbeiter: AVL Bert Mair				

lfd. Nummer:	<b>57</b>	Fläche: in m <sup>2</sup>	<b>0</b>	Länge in m:	<b>0</b>
Bestandestyp:	<b>0206 Baumreihe, Allee</b>				
Charakteristik:	Baumreihe.				
	Bearbeiter: AVL Bert Mair				
lfd. Nummer:	<b>58</b>	Fläche: in m <sup>2</sup>	<b>0</b>	Länge in m:	<b>0</b>
Bestandestyp:	<b>0401 Stehendes Gewässer</b>				
Charakteristik:	Badeteich; Nordufer mit kleinem Gehölzbestand. Steile Ufer; kein Wasserpflanzenbewuchs.				
	Bearbeiter: AVL Bert Mair				
lfd. Nummer:	<b>59</b>	Fläche: in m <sup>2</sup>	<b>0</b>	Länge in m:	<b>0</b>
Bestandestyp:	<b>0401 Stehendes Gewässer</b>				
Charakteristik:	Fischteich mit Wasserlinsendecke und Rohrkolbenbewuchs. Kleine Gehölzgruppe auf der Uferböschung.				
	Bearbeiter: AVL Bert Mair				
lfd. Nummer:	<b>60</b>	Fläche: in m <sup>2</sup>	<b>0</b>	Länge in m:	<b>0</b>
Bestandestyp:	<b>0306 Neubewaldung/Aufforstung</b>				
Charakteristik:	Neubewaldung mit Fichte; nur 1m hoch.				
	Bearbeiter: AVL Bert Mair				
lfd. Nummer:	<b>61</b>	Fläche: in m <sup>2</sup>	<b>0</b>	Länge in m:	<b>0</b>
Bestandestyp:	<b>0204 Streuobstbestand (Streuobstwiese/-weide, Obstbaumreihen)</b>				
Charakteristik:					
	Bearbeiter: AVL Bert Mair				
lfd. Nummer:	<b>62</b>	Fläche: in m <sup>2</sup>	<b>0</b>	Länge in m:	<b>0</b>
Bestandestyp:	<b>0401 Stehendes Gewässer</b>				
Charakteristik:	Fischteich; naturnah. Sehr wenig Rohrkolben. Die Ufer mit einem relativ dichten Gehölzbestand.				
	Bearbeiter: AVL Bert Mair				
lfd. Nummer:	<b>63</b>	Fläche: in m <sup>2</sup>	<b>0</b>	Länge in m:	<b>0</b>
Bestandestyp:	<b>0201 Kleinstwaldfläche ("Feldgehölz"), Gebüsch oder Baumgruppe unter 1000m<sup>2</sup></b>				
Charakteristik:	Kleine Gebüschgruppe mit Vogelbeere auf einem Steinhafen.				
	Bearbeiter: AVL Bert Mair				
lfd. Nummer:	<b>64</b>	Fläche: in m <sup>2</sup>	<b>0</b>	Länge in m:	<b>0</b>
Bestandestyp:	<b>0203 Heckenzug</b>				
Charakteristik:	Sehr lückige Hecke auf einem Feldrain.				
	Bearbeiter: AVL Bert Mair				
lfd. Nummer:	<b>65</b>	Fläche: in m <sup>2</sup>	<b>0</b>	Länge in m:	<b>0</b>
Bestandestyp:	<b>0203 Heckenzug</b>				
Charakteristik:	Lückige Hecke auf einem Feldrain.				
	Bearbeiter: AVL Bert Mair				
lfd. Nummer:	<b>66</b>	Fläche: in m <sup>2</sup>	<b>0</b>	Länge in m:	<b>0</b>
Bestandestyp:	<b>0206 Baumreihe, Allee</b>				
Charakteristik:	Baumreihe auf der Straßenböschung; Esche und Bergahorn mit BHD = 10cm.				
	Bearbeiter: AVL Bert Mair				
lfd. Nummer:	<b>67</b>	Fläche: in m <sup>2</sup>	<b>0</b>	Länge in m:	<b>0</b>
Bestandestyp:	<b>0204 Streuobstbestand (Streuobstwiese/-weide, Obstbaumreihen)</b>				
Charakteristik:					
	Bearbeiter: AVL Bert Mair				
lfd. Nummer:	<b>68</b>	Fläche: in m <sup>2</sup>	<b>0</b>	Länge in m:	<b>0</b>
Bestandestyp:	<b>0203 Heckenzug</b>				
Charakteristik:	Birken-Fichten-Hecke.				
	Bearbeiter: AVL Bert Mair				

lfd. Nummer:	<b>69</b>	Fläche: in m <sup>2</sup>	<b>0</b>	Länge in m:	<b>0</b>
Bestandestyp:	<b>0206 Baumreihe, Allee</b>				
Charakteristik:	Baumreihe aus alten Obstbäumen.				
	Bearbeiter: AVL Bert Mair				
lfd. Nummer:	<b>70</b>	Fläche: in m <sup>2</sup>	<b>0</b>	Länge in m:	<b>0</b>
Bestandestyp:	<b>0203 Heckenzug</b>				
Charakteristik:	Hecke mit Lärchen-Überhältern.				
	Bearbeiter: AVL Bert Mair				
lfd. Nummer:	<b>71</b>	Fläche: in m <sup>2</sup>	<b>0</b>	Länge in m:	<b>0</b>
Bestandestyp:	<b>0203 Heckenzug</b>				
Charakteristik:	Zweireihige Baumhecke.				
	Bearbeiter: AVL Bert Mair				
lfd. Nummer:	<b>72</b>	Fläche: in m <sup>2</sup>	<b>0</b>	Länge in m:	<b>0</b>
Bestandestyp:	<b>0203 Heckenzug</b>				
Charakteristik:	Baumhecke.				
	Bearbeiter: AVL Bert Mair				
lfd. Nummer:	<b>73</b>	Fläche: in m <sup>2</sup>	<b>0</b>	Länge in m:	<b>0</b>
Bestandestyp:	<b>0206 Baumreihe, Allee</b>				
Charakteristik:	Baumreihe aus alten Lärchen mit BHD = 35-40cm.				
	Bearbeiter: AVL Bert Mair				
lfd. Nummer:	<b>74</b>	Fläche: in m <sup>2</sup>	<b>0</b>	Länge in m:	<b>0</b>
Bestandestyp:	<b>0204 Streuobstbestand (Streuobstwiese/-weide, Obstbaumreihen)</b>				
Charakteristik:					
	Bearbeiter: AVL Bert Mair				
lfd. Nummer:	<b>75</b>	Fläche: in m <sup>2</sup>	<b>0</b>	Länge in m:	<b>0</b>
Bestandestyp:	<b>0204 Streuobstbestand (Streuobstwiese/-weide, Obstbaumreihen)</b>				
Charakteristik:					
	Bearbeiter: AVL Bert Mair				
lfd. Nummer:	<b>76</b>	Fläche: in m <sup>2</sup>	<b>0</b>	Länge in m:	<b>0</b>
Bestandestyp:	<b>0204 Streuobstbestand (Streuobstwiese/-weide, Obstbaumreihen)</b>				
Charakteristik:					
	Bearbeiter: AVL Bert Mair				
lfd. Nummer:	<b>77</b>	Fläche: in m <sup>2</sup>	<b>0</b>	Länge in m:	<b>0</b>
Bestandestyp:	<b>0206 Baumreihe, Allee</b>				
Charakteristik:	Baumreihe aus alten Obstbäumen.				
	Bearbeiter: AVL Bert Mair				
lfd. Nummer:	<b>78</b>	Fläche: in m <sup>2</sup>	<b>0</b>	Länge in m:	<b>0</b>
Bestandestyp:	<b>0204 Streuobstbestand (Streuobstwiese/-weide, Obstbaumreihen)</b>				
Charakteristik:					
	Bearbeiter: AVL Bert Mair				
lfd. Nummer:	<b>79</b>	Fläche: in m <sup>2</sup>	<b>0</b>	Länge in m:	<b>0</b>
Bestandestyp:	<b>0201 Kleinstwaldfläche ("Feldgehölz"), Gebüsch oder Baumgruppe unter 1000m<sup>2</sup></b>				
Charakteristik:	Feldgehölz auf der "Schwedenschanze" aus Esche, Vogelbeere, Spitzahorn, Birke, Lärche und Fichten und dichtem Unterwuchs aus Hasel.				
	Bearbeiter: AVL Bert Mair				
lfd. Nummer:	<b>80</b>	Fläche: in m <sup>2</sup>	<b>0</b>	Länge in m:	<b>0</b>
Bestandestyp:	<b>0206 Baumreihe, Allee</b>				
Charakteristik:	Baumreihe aus alten Linden und Vogelbeeren.				
	Bearbeiter: AVL Bert Mair				

lfd. Nummer:	<b>81</b>	Fläche: in m <sup>2</sup>	<b>0</b>	Länge in m:	<b>0</b>
Bestandestyp:	<b>0203 Heckenzug</b>				
Charakteristik:	Hecke mit kurzem Abschnitt einer Obstbaumreihe.				
	Bearbeiter: AVL Bert Mair				
lfd. Nummer:	<b>82</b>	Fläche: in m <sup>2</sup>	<b>0</b>	Länge in m:	<b>0</b>
Bestandestyp:	<b>0103 Laub-Nadel-Mischwald/Laub-Nadelholz-Mischforst</b>				
Charakteristik:	Birken 30%, Fichten 70%.				
	Bearbeiter: AVL Bert Mair				
lfd. Nummer:	<b>83</b>	Fläche: in m <sup>2</sup>	<b>0</b>	Länge in m:	<b>0</b>
Bestandestyp:	<b>030802 Mesophile, "bunte" Fettwiese und die meisten Magerrasen, -weiden</b>				
Charakteristik:	Relativ artenreiche Wiese auf südostexponierter Böschung.				
	Bearbeiter: AVL Bert Mair				
lfd. Nummer:	<b>84</b>	Fläche: in m <sup>2</sup>	<b>0</b>	Länge in m:	<b>0</b>
Bestandestyp:	<b>030802 Mesophile, "bunte" Fettwiese und die meisten Magerrasen, -weiden</b>				
Charakteristik:	Mesophile Wiese auf nordostexponierter Böschung bei der Schwedenschanze mit Klein-Bibernelle (Pimpinella saxifraga) und Echtem Johanniskraut (Hypericum perforatum).				
	Bearbeiter: AVL Bert Mair				
lfd. Nummer:	<b>85</b>	Fläche: in m <sup>2</sup>	<b>0</b>	Länge in m:	<b>0</b>
Bestandestyp:	<b>0206 Baumreihe, Allee</b>				
Charakteristik:	Baumreihe entlang eines Feldweges.				
	Bearbeiter: AVL Bert Mair				
lfd. Nummer:	<b>86</b>	Fläche: in m <sup>2</sup>	<b>0</b>	Länge in m:	<b>0</b>
Bestandestyp:	<b>0401 Stehendes Gewässer</b>				
Charakteristik:	Fischteichanlage; naturfern. Typische Gartenbiotopgarnitur.				
	Bearbeiter: AVL Bert Mair				
lfd. Nummer:	<b>87</b>	Fläche: in m <sup>2</sup>	<b>0</b>	Länge in m:	<b>0</b>
Bestandestyp:	<b>0401 Stehendes Gewässer</b>				
Charakteristik:	Fischteichanlage;naturfern; ohne Ufergehölze.				
	Bearbeiter: AVL Bert Mair				
lfd. Nummer:	<b>88</b>	Fläche: in m <sup>2</sup>	<b>0</b>	Länge in m:	<b>0</b>
Bestandestyp:	<b>0401 Stehendes Gewässer</b>				
Charakteristik:	Fischteichanlage;naturfern; ohne Ufergehölze.				
	Bearbeiter: AVL Bert Mair				
lfd. Nummer:	<b>89</b>	Fläche: in m <sup>2</sup>	<b>0</b>	Länge in m:	<b>0</b>
Bestandestyp:	<b>0401 Stehendes Gewässer</b>				
Charakteristik:	Fischteichanlage;naturfern; ohne Ufergehölze.				
	Bearbeiter: AVL Bert Mair				
lfd. Nummer:	<b>90</b>	Fläche: in m <sup>2</sup>	<b>0</b>	Länge in m:	<b>0</b>
Bestandestyp:	<b>0203 Heckenzug</b>				
Charakteristik:	Sehr lückige Hecke.				
	Bearbeiter: AVL Bert Mair				
lfd. Nummer:	<b>91</b>	Fläche: in m <sup>2</sup>	<b>0</b>	Länge in m:	<b>0</b>
Bestandestyp:	<b>0401 Stehendes Gewässer</b>				
Charakteristik:	Naturfern gestalteter Fischteich.				
	Bearbeiter: AVL Bert Mair				
lfd. Nummer:	<b>92</b>	Fläche: in m <sup>2</sup>	<b>0</b>	Länge in m:	<b>0</b>
Bestandestyp:	<b>0401 Stehendes Gewässer</b>				
Charakteristik:	Naturfern gestalteter Fischteich.				
	Bearbeiter: AVL Bert Mair				



lfd. Nummer:	<b>93</b>	Fläche: in m <sup>2</sup>	<b>0</b>	Länge in m:	<b>0</b>
Bestandestyp:	<b>0206 Baumreihe, Allee</b>				
Charakteristik:	Baumreihe aus alten Obstbäumen.				
	Bearbeiter: AVL Bert Mair				
lfd. Nummer:	<b>94</b>	Fläche: in m <sup>2</sup>	<b>0</b>	Länge in m:	<b>0</b>
Bestandestyp:	<b>0401 Stehendes Gewässer</b>				
Charakteristik:	Naturfern gestalteter Fischteich. Nur eine Buschgruppe; steile Ufer; kein Wasserpflanzenbewuchs.				
	Bearbeiter: AVL Bert Mair				
lfd. Nummer:	<b>95</b>	Fläche: in m <sup>2</sup>	<b>0</b>	Länge in m:	<b>0</b>
Bestandestyp:	<b>0207 Markanter Einzelbaum</b>				
Charakteristik:	Stieleiche mit BHD = 50cm.				
	Bearbeiter: AVL Bert Mair				
lfd. Nummer:	<b>96</b>	Fläche: in m <sup>2</sup>	<b>0</b>	Länge in m:	<b>0</b>
Bestandestyp:	<b>0206 Baumreihe, Allee</b>				
Charakteristik:	Baumreihe; 4 alte Eichen und eine alte Esche. BHD = 40-50cm.				
	Bearbeiter: AVL Bert Mair				
lfd. Nummer:	<b>97</b>	Fläche: in m <sup>2</sup>	<b>0</b>	Länge in m:	<b>0</b>
Bestandestyp:	<b>0204 Streuobstbestand (Streuobstwiese/-weide, Obstbaumreihen)</b>				
Charakteristik:					
	Bearbeiter: AVL Bert Mair				
lfd. Nummer:	<b>98</b>	Fläche: in m <sup>2</sup>	<b>0</b>	Länge in m:	<b>0</b>
Bestandestyp:	<b>0203 Heckenzug</b>				
Charakteristik:	Hecke mit Einzelbäumen auf einer Geländeböschung.				
	Bearbeiter: AVL Bert Mair				
lfd. Nummer:	<b>99</b>	Fläche: in m <sup>2</sup>	<b>0</b>	Länge in m:	<b>0</b>
Bestandestyp:	<b>0203 Heckenzug</b>				
Charakteristik:	Hecke mit Überhältern.				
	Bearbeiter: AVL Bert Mair				
lfd. Nummer:	<b>100</b>	Fläche: in m <sup>2</sup>	<b>0</b>	Länge in m:	<b>0</b>
Bestandestyp:	<b>0210 Markante (landschaftsprägende) Geländeböschung</b>				
Charakteristik:	Böschung, die größtenteils von der Hecke L098 bestockt ist.				
	Bearbeiter: AVL Bert Mair				
lfd. Nummer:	<b>101</b>	Fläche: in m <sup>2</sup>	<b>0</b>	Länge in m:	<b>0</b>
Bestandestyp:	<b>0203 Heckenzug</b>				
Charakteristik:	Hecke mit sehr vielen Überhältern.				
	Bearbeiter: AVL Bert Mair				
lfd. Nummer:	<b>102</b>	Fläche: in m <sup>2</sup>	<b>0</b>	Länge in m:	<b>0</b>
Bestandestyp:	<b>0204 Streuobstbestand (Streuobstwiese/-weide, Obstbaumreihen)</b>				
Charakteristik:					
	Bearbeiter: AVL Bert Mair				
lfd. Nummer:	<b>103</b>	Fläche: in m <sup>2</sup>	<b>0</b>	Länge in m:	<b>0</b>
Bestandestyp:	<b>0203 Heckenzug</b>				
Charakteristik:	Baumhecke mit alleeartiger Struktur. Sehr viele alte Eschen; mit Strauchsaum.				
	Bearbeiter: AVL Bert Mair				
lfd. Nummer:	<b>104</b>	Fläche: in m <sup>2</sup>	<b>0</b>	Länge in m:	<b>0</b>
Bestandestyp:	<b>0203 Heckenzug</b>				
Charakteristik:	Baumhecke mit alleeartiger Struktur. Sehr viele alte Eschen mit Strauchsaum.				
	Bearbeiter: AVL Bert Mair				

lfd. Nummer:	<b>105</b>	Fläche: in m <sup>2</sup>	<b>0</b>	Länge in m:	<b>0</b>
Bestandestyp:	<b>0203 Heckenzug</b>				
Charakteristik:	Hecke ohne Überhälter auf 1,5m hoher Böschung.				
	Bearbeiter: AVL Bert Mair				
lfd. Nummer:	<b>106</b>	Fläche: in m <sup>2</sup>	<b>0</b>	Länge in m:	<b>0</b>
Bestandestyp:	<b>0206 Baumreihe, Allee</b>				
Charakteristik:	Junge Baumreihe mit 10cm starken Apfelbäumen.				
	Bearbeiter: AVL Bert Mair				
lfd. Nummer:	<b>107</b>	Fläche: in m <sup>2</sup>	<b>0</b>	Länge in m:	<b>0</b>
Bestandestyp:	<b>0103 Laub-Nadel-Mischwald/Laub-Nadelholz-Mischforst</b>				
Charakteristik:	Nadel-Laub-Wald.				
	Bearbeiter: AVL Bert Mair				
lfd. Nummer:	<b>108</b>	Fläche: in m <sup>2</sup>	<b>0</b>	Länge in m:	<b>0</b>
Bestandestyp:	<b>0207 Markanter Einzelbaum</b>				
Charakteristik:	Winterlinde mit BHD = 100cm.				
	Bearbeiter: AVL Bert Mair				
lfd. Nummer:	<b>109</b>	Fläche: in m <sup>2</sup>	<b>0</b>	Länge in m:	<b>0</b>
Bestandestyp:	<b>0207 Markanter Einzelbaum</b>				
Charakteristik:	Winterlinde mit BHD = 80cm.				
	Bearbeiter: AVL Bert Mair				
lfd. Nummer:	<b>110</b>	Fläche: in m <sup>2</sup>	<b>0</b>	Länge in m:	<b>0</b>
Bestandestyp:	<b>0210 Markante (landschaftsprägende) Geländeböschung</b>				
Charakteristik:	Zwei Meter hohe Böschung, die zu einem Drittel der Länge bestockt ist mit der Hecke L105. Die unbestockten Teile zum Teil mit Trockenwiesenresten.				
	Bearbeiter: AVL Bert Mair				
lfd. Nummer:	<b>111</b>	Fläche: in m <sup>2</sup>	<b>0</b>	Länge in m:	<b>0</b>
Bestandestyp:	<b>0204 Streuobstbestand (Streuobstwiese/-weide, Obstbaumreihen)</b>				
Charakteristik:					
	Bearbeiter: AVL Bert Mair				
lfd. Nummer:	<b>112</b>	Fläche: in m <sup>2</sup>	<b>0</b>	Länge in m:	<b>0</b>
Bestandestyp:	<b>0207 Markanter Einzelbaum</b>				
Charakteristik:	Alte Winterlinde BHD = 40cm.				
	Bearbeiter: AVL Bert Mair				
lfd. Nummer:	<b>113</b>	Fläche: in m <sup>2</sup>	<b>0</b>	Länge in m:	<b>0</b>
Bestandestyp:	<b>0207 Markanter Einzelbaum</b>				
Charakteristik:	Alte Winterlinde BHD = 40cm.				
	Bearbeiter: AVL Bert Mair				
lfd. Nummer:	<b>114</b>	Fläche: in m <sup>2</sup>	<b>0</b>	Länge in m:	<b>0</b>
Bestandestyp:	<b>0204 Streuobstbestand (Streuobstwiese/-weide, Obstbaumreihen)</b>				
Charakteristik:					
	Bearbeiter: AVL Bert Mair				
lfd. Nummer:	<b>115</b>	Fläche: in m <sup>2</sup>	<b>0</b>	Länge in m:	<b>0</b>
Bestandestyp:	<b>030802 Mesophile, "bunte" Fettwiese und die meisten Magerrasen, -weiden</b>				
Charakteristik:	Magere Wiese.				
	Bearbeiter: AVL Bert Mair				
lfd. Nummer:	<b>116</b>	Fläche: in m <sup>2</sup>	<b>0</b>	Länge in m:	<b>0</b>
Bestandestyp:	<b>030802 Mesophile, "bunte" Fettwiese und die meisten Magerrasen, -weiden</b>				
Charakteristik:	Magere Wiese.				
	Bearbeiter: AVL Bert Mair				

lfd. Nummer:	<b>117</b>	Fläche: in m <sup>2</sup>	<b>0</b>	Länge in m:	<b>0</b>
Bestandestyp:	<b>030802 Mesophile, "bunte" Fettwiese und die meisten Magerrasen, -weiden</b>				
Charakteristik:	Magere Wiese VORISCHT DOPPELT IN Liste.				
	Bearbeiter: AVL Bert Mair				
lfd. Nummer:	<b>118</b>	Fläche: in m <sup>2</sup>	<b>0</b>	Länge in m:	<b>0</b>
Bestandestyp:	<b>0203 Heckenzug</b>				
Charakteristik:	Lückige Hecke auf einer Geländeböschung.				
	Bearbeiter: AVL Bert Mair				
lfd. Nummer:	<b>119</b>	Fläche: in m <sup>2</sup>	<b>0</b>	Länge in m:	<b>0</b>
Bestandestyp:	<b>0210 Markante (landschaftsprägende) Geländeböschung</b>				
Charakteristik:	Markante Böschung, die nur teilweise von der Hecke L118 bestockt ist.				
	Bearbeiter: AVL Bert Mair				
lfd. Nummer:	<b>120</b>	Fläche: in m <sup>2</sup>	<b>0</b>	Länge in m:	<b>0</b>
Bestandestyp:	<b>0201 Kleinstwaldfläche ("Feldgehölz"), Gebüsch oder Baumgruppe unter 1000m<sup>2</sup></b>				
Charakteristik:	Birken-Linden-Feldgehölz mit einigen Altbäumen und einer relativ dichten Strauchschicht.				
	Bearbeiter: AVL Bert Mair				
lfd. Nummer:	<b>121</b>	Fläche: in m <sup>2</sup>	<b>0</b>	Länge in m:	<b>0</b>
Bestandestyp:	<b>0203 Heckenzug</b>				
Charakteristik:	Hecke mit Trockenwiesenunterwuchs.				
	Bearbeiter: AVL Bert Mair				
lfd. Nummer:	<b>122</b>	Fläche: in m <sup>2</sup>	<b>0</b>	Länge in m:	<b>0</b>
Bestandestyp:	<b>0204 Streuobstbestand (Streuobstwiese/-weide, Obstbaumreihen)</b>				
Charakteristik:					
	Bearbeiter: AVL Bert Mair				
lfd. Nummer:	<b>123</b>	Fläche: in m <sup>2</sup>	<b>0</b>	Länge in m:	<b>0</b>
Bestandestyp:	<b>0201 Kleinstwaldfläche ("Feldgehölz"), Gebüsch oder Baumgruppe unter 1000m<sup>2</sup></b>				
Charakteristik:	Feldgehölz mit Eschen, Birken und Fichten mit dichtem 5-10m breitem Strauchsaum aus Hasel.				
	Bearbeiter: AVL Bert Mair				
lfd. Nummer:	<b>124</b>	Fläche: in m <sup>2</sup>	<b>0</b>	Länge in m:	<b>0</b>
Bestandestyp:	<b>0201 Kleinstwaldfläche ("Feldgehölz"), Gebüsch oder Baumgruppe unter 1000m<sup>2</sup></b>				
Charakteristik:	Feldgehölz mit Eschen, Birken und Fichten mit dichtem 5-10m breitem Strauchsaum aus Hasel.				
	Bearbeiter: AVL Bert Mair				
lfd. Nummer:	<b>125</b>	Fläche: in m <sup>2</sup>	<b>0</b>	Länge in m:	<b>0</b>
Bestandestyp:	<b>0203 Heckenzug</b>				
Charakteristik:	Sehr lückige Hecke.				
	Bearbeiter: AVL Bert Mair				
lfd. Nummer:	<b>126</b>	Fläche: in m <sup>2</sup>	<b>0</b>	Länge in m:	<b>0</b>
Bestandestyp:	<b>0204 Streuobstbestand (Streuobstwiese/-weide, Obstbaumreihen)</b>				
Charakteristik:	Obstbaumreihe.				
	Bearbeiter: AVL Bert Mair				
lfd. Nummer:	<b>127</b>	Fläche: in m <sup>2</sup>	<b>0</b>	Länge in m:	<b>0</b>
Bestandestyp:	<b>0203 Heckenzug</b>				
Charakteristik:	Sehr kurzes Heckenfragment.				
	Bearbeiter: AVL Bert Mair				
lfd. Nummer:	<b>128</b>	Fläche: in m <sup>2</sup>	<b>0</b>	Länge in m:	<b>0</b>
Bestandestyp:	<b>0401 Stehendes Gewässer</b>				
Charakteristik:	Löschteich mit dichtem Wasserlinsenbewuchs. Randlich ein schmales Wasserschwadenröhricht. An den Ecken vier alte Eschen mit BHD = 30cm.				
	Bearbeiter: AVL Bert Mair				

lfd. Nummer:	<b>129</b>	Fläche: in m <sup>2</sup>	<b>0</b>	Länge in m:	<b>0</b>
Bestandestyp:	<b>0204 Streuobstbestand (Streuobstwiese/-weide, Obstbaumreihen)</b>				
Charakteristik:	Bearbeiter: AVL Bert Mair				
lfd. Nummer:	<b>130</b>	Fläche: in m <sup>2</sup>	<b>0</b>	Länge in m:	<b>0</b>
Bestandestyp:	<b>0204 Streuobstbestand (Streuobstwiese/-weide, Obstbaumreihen)</b>				
Charakteristik:	Bearbeiter: AVL Bert Mair				
lfd. Nummer:	<b>131</b>	Fläche: in m <sup>2</sup>	<b>0</b>	Länge in m:	<b>0</b>
Bestandestyp:	<b>0203 Heckenzug</b>				
Charakteristik:	Hecke mit zum Teil sehr alten Überhältern.				
	Bearbeiter: AVL Bert Mair				
lfd. Nummer:	<b>132</b>	Fläche: in m <sup>2</sup>	<b>0</b>	Länge in m:	<b>0</b>
Bestandestyp:	<b>0203 Heckenzug</b>				
Charakteristik:	Hecke mit zum Teil sehr alten Überhältern, die auf alten Steinmauern stockt.				
	Bearbeiter: AVL Bert Mair				
lfd. Nummer:	<b>133</b>	Fläche: in m <sup>2</sup>	<b>0</b>	Länge in m:	<b>0</b>
Bestandestyp:	<b>0203 Heckenzug</b>				
Charakteristik:	Hecke mit zum Teil sehr alten Überhältern, die auf alten Steinmauern stockt.				
	Bearbeiter: AVL Bert Mair				
lfd. Nummer:	<b>134</b>	Fläche: in m <sup>2</sup>	<b>0</b>	Länge in m:	<b>0</b>
Bestandestyp:	<b>0203 Heckenzug</b>				
Charakteristik:	Hecke mit zum Teil sehr alten Überhältern, die auf alten Steinmauern stockt.				
	Bearbeiter: AVL Bert Mair				
lfd. Nummer:	<b>135</b>	Fläche: in m <sup>2</sup>	<b>0</b>	Länge in m:	<b>0</b>
Bestandestyp:	<b>0203 Heckenzug</b>				
Charakteristik:	Hecke auf großen Steinblöcken. Extrem viel Vogelbeere und Birke.				
	Bearbeiter: AVL Bert Mair				
lfd. Nummer:	<b>136</b>	Fläche: in m <sup>2</sup>	<b>0</b>	Länge in m:	<b>0</b>
Bestandestyp:	<b>0201 Kleinstwaldfläche ("Feldgehölz"), Gebüsch oder Baumgruppe unter 1000m<sup>2</sup></b>				
Charakteristik:	Vogelbeeren-Birken-Feldgehölz auf großen Granitblöcken. Der Unterwuchs wird von Hasel und Rosen dominiert.				
	Bearbeiter: AVL Bert Mair				
lfd. Nummer:	<b>137</b>	Fläche: in m <sup>2</sup>	<b>0</b>	Länge in m:	<b>0</b>
Bestandestyp:	<b>0203 Heckenzug</b>				
Charakteristik:	Hecke auf mächtigem Steinwall. Überrest einer alten Allee.				
	Bearbeiter: AVL Bert Mair				
lfd. Nummer:	<b>138</b>	Fläche: in m <sup>2</sup>	<b>0</b>	Länge in m:	<b>0</b>
Bestandestyp:	<b>0203 Heckenzug</b>				
Charakteristik:	Hecke auf mächtigem Steinwall. Überrest einer alten Allee.				
	Bearbeiter: AVL Bert Mair				
lfd. Nummer:	<b>139</b>	Fläche: in m <sup>2</sup>	<b>0</b>	Länge in m:	<b>0</b>
Bestandestyp:	<b>0203 Heckenzug</b>				
Charakteristik:	Baumhecke entlang eines Steinwalls.				
	Bearbeiter: AVL Bert Mair				
lfd. Nummer:	<b>140</b>	Fläche: in m <sup>2</sup>	<b>0</b>	Länge in m:	<b>0</b>
Bestandestyp:	<b>0208 Trockenmauer, Lesesteinmauer und -wall</b>				
Charakteristik:	Unbestockte Steinmauer.				
	Bearbeiter: AVL Bert Mair				

lfd. Nummer:	<b>141</b>	Fläche: in m <sup>2</sup>	<b>0</b>	Länge in m:	<b>0</b>
Bestandestyp:	<b>0204 Streuobstbestand (Streuobstwiese/-weide, Obstbaumreihen)</b>				
Charakteristik:	Bearbeiter: AVL Bert Mair				
lfd. Nummer:	<b>142</b>	Fläche: in m <sup>2</sup>	<b>0</b>	Länge in m:	<b>0</b>
Bestandestyp:	<b>0204 Streuobstbestand (Streuobstwiese/-weide, Obstbaumreihen)</b>				
Charakteristik:	Bearbeiter: AVL Bert Mair				
lfd. Nummer:	<b>143</b>	Fläche: in m <sup>2</sup>	<b>0</b>	Länge in m:	<b>0</b>
Bestandestyp:	<b>0104 Laubwald/Laubholzforst</b>				
Charakteristik:	Birken-Gehölz in einem Fichtenforst. Bearbeiter: AVL Bert Mair				
lfd. Nummer:	<b>144</b>	Fläche: in m <sup>2</sup>	<b>0</b>	Länge in m:	<b>0</b>
Bestandestyp:	<b>0201 Kleinstwaldfläche ("Feldgehölz"), Gebüsch oder Baumgruppe unter 1000m<sup>2</sup></b>				
Charakteristik:	Feldgehölz aus Birke, Kirsche, Vogelbeere und Fichte; wenig Strauchschicht; sehr viele Granitblöcke. Bearbeiter: AVL Bert Mair				
lfd. Nummer:	<b>145</b>	Fläche: in m <sup>2</sup>	<b>0</b>	Länge in m:	<b>0</b>
Bestandestyp:	<b>0210 Markante (landschaftsprägende) Geländeböschung</b>				
Charakteristik:	Böschung mit Einzelbäumen. Bearbeiter: AVL Bert Mair				
lfd. Nummer:	<b>146</b>	Fläche: in m <sup>2</sup>	<b>0</b>	Länge in m:	<b>0</b>
Bestandestyp:	<b>030802 Mesophile, "bunte" Fettwiese und die meisten Magerrasen, -weiden</b>				
Charakteristik:	Relativ magere, südexponierte Wiese. Bearbeiter: AVL Bert Mair				
lfd. Nummer:	<b>147</b>	Fläche: in m <sup>2</sup>	<b>0</b>	Länge in m:	<b>0</b>
Bestandestyp:	<b>0206 Baumreihe, Allee</b>				
Charakteristik:	Junge Ahornallee. BHD maximal 10cm. Bearbeiter: AVL Bert Mair				
lfd. Nummer:	<b>148</b>	Fläche: in m <sup>2</sup>	<b>0</b>	Länge in m:	<b>0</b>
Bestandestyp:	<b>0203 Heckenzug</b>				
Charakteristik:	Dichte Haselhecke. Bearbeiter: AVL Bert Mair				
lfd. Nummer:	<b>149</b>	Fläche: in m <sup>2</sup>	<b>0</b>	Länge in m:	<b>0</b>
Bestandestyp:	<b>030802 Mesophile, "bunte" Fettwiese und die meisten Magerrasen, -weiden</b>				
Charakteristik:	Mesophile Wiese mit sehr viel Wiesenknopf (Sanguisorba officinalis), Teufelsabbiß (Succisa pratensis) und Schlangen - Knöterich (Polygonum bistorta). Sehr flachwelliges Relief. Bearbeiter: AVL Bert Mair				
lfd. Nummer:	<b>150</b>	Fläche: in m <sup>2</sup>	<b>0</b>	Länge in m:	<b>0</b>
Bestandestyp:	<b>0204 Streuobstbestand (Streuobstwiese/-weide, Obstbaumreihen)</b>				
Charakteristik:	Bearbeiter: AVL Bert Mair				
lfd. Nummer:	<b>151</b>	Fläche: in m <sup>2</sup>	<b>0</b>	Länge in m:	<b>0</b>
Bestandestyp:	<b>0204 Streuobstbestand (Streuobstwiese/-weide, Obstbaumreihen)</b>				
Charakteristik:	Bearbeiter: AVL Bert Mair				
lfd. Nummer:	<b>152</b>	Fläche: in m <sup>2</sup>	<b>0</b>	Länge in m:	<b>0</b>
Bestandestyp:	<b>0203 Heckenzug</b>				
Charakteristik:	Hecke mit alten Eschen und sehr spärlicher Strauchschicht. Bearbeiter: AVL Bert Mair				



lfd. Nummer:	<b>153</b>	Fläche: in m <sup>2</sup>	<b>0</b>	Länge in m:	<b>0</b>
Bestandestyp:	<b>0203 Heckenzug</b>				
Charakteristik:	Hecke mit alten Eschen und sehr spärlicher Strauchschicht.				
	Bearbeiter: AVL Bert Mair				
lfd. Nummer:	<b>154</b>	Fläche: in m <sup>2</sup>	<b>0</b>	Länge in m:	<b>0</b>
Bestandestyp:	<b>0203 Heckenzug</b>				
Charakteristik:	Hecke aus Birken.				
	Bearbeiter: AVL Bert Mair				
lfd. Nummer:	<b>155</b>	Fläche: in m <sup>2</sup>	<b>0</b>	Länge in m:	<b>0</b>
Bestandestyp:	<b>030802 Mesophile, "bunte" Fettwiese und die meisten Magerrasen, -weiden</b>				
Charakteristik:	Mesophile Wiese auf schmaler, ehemaliger Ackerparzelle. Sehr viel Frauenmantel, Schafgarbe und Spitzwegerich. Insbesondere am Westrand auch Magerwiesenarten wie Feld-Thymian (Thymus pulegoides), Flecken-Johanniskraut (Hypericum maculatum), Klein-Bibernelle (Pimpinella saxifraga).				
	Bearbeiter: AVL Bert Mair				
lfd. Nummer:	<b>156</b>	Fläche: in m <sup>2</sup>	<b>0</b>	Länge in m:	<b>0</b>
Bestandestyp:	<b>0210 Markante (landschaftsprägende) Geländeböschung</b>				
Charakteristik:	Zwei Meter hohe, sehr trocken magere Straßenböschung mit Trockenwiese, einigen Weißdornbüschen und zwei Hybridpappeln.				
	Bearbeiter: AVL Bert Mair				
lfd. Nummer:	<b>157</b>	Fläche: in m <sup>2</sup>	<b>0</b>	Länge in m:	<b>0</b>
Bestandestyp:	<b>030802 Mesophile, "bunte" Fettwiese und die meisten Magerrasen, -weiden</b>				
Charakteristik:	Mesophile Wiese als vier Meter breiter Streifen zwischen einem Feldweg und einem Acker.				
	Bearbeiter: AVL Bert Mair				
lfd. Nummer:	<b>158</b>	Fläche: in m <sup>2</sup>	<b>0</b>	Länge in m:	<b>0</b>
Bestandestyp:	<b>0203 Heckenzug</b>				
Charakteristik:	Heckenzug mit Altbäumen von Birke und Esche.				
	Bearbeiter: AVL Bert Mair				
lfd. Nummer:	<b>159</b>	Fläche: in m <sup>2</sup>	<b>0</b>	Länge in m:	<b>0</b>
Bestandestyp:	<b>0203 Heckenzug</b>				
Charakteristik:	Gleichaltrige Baumhecke mit nur einem Überhälter.				
	Bearbeiter: AVL Bert Mair				
lfd. Nummer:	<b>160</b>	Fläche: in m <sup>2</sup>	<b>0</b>	Länge in m:	<b>0</b>
Bestandestyp:	<b>0201 Kleinstwaldfläche ("Feldgehölz"), Gebüsch oder Baumgruppe unter 1000m<sup>2</sup></b>				
Charakteristik:	Baumgruppe aus mehreren Altbäumen; ohne Strauchunterwuchs.				
	Bearbeiter: AVL Bert Mair				
lfd. Nummer:	<b>161</b>	Fläche: in m <sup>2</sup>	<b>0</b>	Länge in m:	<b>0</b>
Bestandestyp:	<b>0204 Streuobstbestand (Streuobstwiese/-weide, Obstbaumreihen)</b>				
Charakteristik:					
	Bearbeiter: AVL Bert Mair				
lfd. Nummer:	<b>162</b>	Fläche: in m <sup>2</sup>	<b>0</b>	Länge in m:	<b>0</b>
Bestandestyp:	<b>0401 Stehendes Gewässer</b>				
Charakteristik:	Naturfern gestalteter Teich mit Zierstrauchhecke und etwas Waldsimse am Ufer.				
	Bearbeiter: AVL Bert Mair				
lfd. Nummer:	<b>163</b>	Fläche: in m <sup>2</sup>	<b>0</b>	Länge in m:	<b>0</b>
Bestandestyp:	<b>0204 Streuobstbestand (Streuobstwiese/-weide, Obstbaumreihen)</b>				
Charakteristik:					
	Bearbeiter: AVL Bert Mair				

lfd. Nummer:	<b>164</b>	Fläche: in m <sup>2</sup>	<b>0</b>	Länge in m:	<b>0</b>
Bestandestyp:	<b>0204 Streuobstbestand (Streuobstwiese/-weide, Obstbaumreihen)</b>				
Charakteristik:					
	Bearbeiter: AVL Bert Mair				
lfd. Nummer:	<b>165</b>	Fläche: in m <sup>2</sup>	<b>0</b>	Länge in m:	<b>0</b>
Bestandestyp:	<b>030802 Mesophile, "bunte" Fettwiese und die meisten Magerrasen, -weiden</b>				
Charakteristik:	Mesophile Wiese mit sehr viel Wiesenknopf. Kleinflächige wasserzügige Bereiche mit Waldsimse ( <i>Scirpus sylvaticus</i> ), Schlangenknöterich ( <i>Polygonum bistorta</i> ). Wahrscheinlich ehemaliger Acker.				
	Bearbeiter: AVL Bert Mair				
lfd. Nummer:	<b>166</b>	Fläche: in m <sup>2</sup>	<b>0</b>	Länge in m:	<b>0</b>
Bestandestyp:	<b>0204 Streuobstbestand (Streuobstwiese/-weide, Obstbaumreihen)</b>				
Charakteristik:					
	Bearbeiter: AVL Bert Mair				
lfd. Nummer:	<b>167</b>	Fläche: in m <sup>2</sup>	<b>0</b>	Länge in m:	<b>0</b>
Bestandestyp:	<b>0103 Laub-Nadel-Mischwald/Laub-Nadelholz-Mischforst</b>				
Charakteristik:	Nadel-Laubwald.				
	Bearbeiter: AVL Bert Mair				
lfd. Nummer:	<b>168</b>	Fläche: in m <sup>2</sup>	<b>0</b>	Länge in m:	<b>0</b>
Bestandestyp:	<b>0201 Kleinstwaldfläche ("Feldgehölz"), Gebüsch oder Baumgruppe unter 1000m<sup>2</sup></b>				
Charakteristik:	Eschen-Altbaumgruppe.				
	Bearbeiter: AVL Bert Mair				
lfd. Nummer:	<b>169</b>	Fläche: in m <sup>2</sup>	<b>0</b>	Länge in m:	<b>0</b>
Bestandestyp:	<b>0203 Heckenzug</b>				
Charakteristik:	Baumhecke mit alten Eschen und Haselunterwuchs.				
	Bearbeiter: AVL Bert Mair				
lfd. Nummer:	<b>170</b>	Fläche: in m <sup>2</sup>	<b>0</b>	Länge in m:	<b>0</b>
Bestandestyp:	<b>0203 Heckenzug</b>				
Charakteristik:	Baumhecke mit Ahorn und Schwarzerle.				
	Bearbeiter: AVL Bert Mair				
lfd. Nummer:	<b>171</b>	Fläche: in m <sup>2</sup>	<b>0</b>	Länge in m:	<b>0</b>
Bestandestyp:	<b>0201 Kleinstwaldfläche ("Feldgehölz"), Gebüsch oder Baumgruppe unter 1000m<sup>2</sup></b>				
Charakteristik:	Feldgehölz mit Birken in einer feuchten Mulde mit Hochstauden-Unterwuchs, zum Beispiel Mädesüß.				
	Bearbeiter: AVL Bert Mair				
lfd. Nummer:	<b>172</b>	Fläche: in m <sup>2</sup>	<b>0</b>	Länge in m:	<b>0</b>
Bestandestyp:	<b>0203 Heckenzug</b>				
Charakteristik:	Baumhecke mit Eschen, Ahorn und Lärchen.				
	Bearbeiter: AVL Bert Mair				
lfd. Nummer:	<b>173</b>	Fläche: in m <sup>2</sup>	<b>0</b>	Länge in m:	<b>0</b>
Bestandestyp:	<b>0206 Baumreihe, Allee</b>				
Charakteristik:	Kirschbaum-Allee.				
	Bearbeiter: AVL Bert Mair				
lfd. Nummer:	<b>174</b>	Fläche: in m <sup>2</sup>	<b>0</b>	Länge in m:	<b>0</b>
Bestandestyp:	<b>0402 Fließendes Gewässer</b>				
Charakteristik:	Steinbach; an der Gemeindegrenze. Bachbett bis 1m breit; 0,5m hohe Uferböschungen und schmalem, lückigem Uferbegleitgehölz.				
	Bearbeiter: AVL Bert Mair				
lfd. Nummer:	<b>175</b>	Fläche: in m <sup>2</sup>	<b>0</b>	Länge in m:	<b>0</b>
Bestandestyp:	<b>0401 Stehendes Gewässer</b>				
Charakteristik:	Naturfern gestalteter Fischteich ohne Wasserpflanzenbewuchs.				
	Bearbeiter: AVL Bert Mair				

lfd. Nummer:	<b>176</b>	Fläche: in m <sup>2</sup>	<b>0</b>	Länge in m:	<b>0</b>
Bestandestyp:	<b>0203 Heckenzug</b>				
Charakteristik:	Lockere Baumhecke mit Einzelbüschen.				
	Bearbeiter: AVL Bert Mair				
lfd. Nummer:	<b>177</b>	Fläche: in m <sup>2</sup>	<b>0</b>	Länge in m:	<b>0</b>
Bestandestyp:	<b>0206 Baumreihe, Allee</b>				
Charakteristik:	Pappelallee.				
	Bearbeiter: AVL Bert Mair				
lfd. Nummer:	<b>178</b>	Fläche: in m <sup>2</sup>	<b>0</b>	Länge in m:	<b>0</b>
Bestandestyp:	<b>0210 Markante (landschaftsprägende) Geländeböschung</b>				
Charakteristik:	Böschung mit Trockenwiese und Heckenfragment L176.				
	Bearbeiter: AVL Bert Mair				
lfd. Nummer:	<b>179</b>	Fläche: in m <sup>2</sup>	<b>0</b>	Länge in m:	<b>0</b>
Bestandestyp:	<b>0210 Markante (landschaftsprägende) Geländeböschung</b>				
Charakteristik:	Böschung mit Trockenwiese und einzelnen Gebüschgruppen.				
	Bearbeiter: AVL Bert Mair				
lfd. Nummer:	<b>180</b>	Fläche: in m <sup>2</sup>	<b>0</b>	Länge in m:	<b>0</b>
Bestandestyp:	<b>0104 Laubwald/Laubholzforst</b>				
Charakteristik:	Laubwald; fast reiner Grauerlenbestand. Randlich etwas Schilf.				
	Bearbeiter: AVL Bert Mair				
lfd. Nummer:	<b>181</b>	Fläche: in m <sup>2</sup>	<b>0</b>	Länge in m:	<b>0</b>
Bestandestyp:	<b>0206 Baumreihe, Allee</b>				
Charakteristik:	Allee aus Vogelbeerbäumen. Sehr jung, maximal 5cm BHD.				
	Bearbeiter: AVL Bert Mair				
lfd. Nummer:	<b>182</b>	Fläche: in m <sup>2</sup>	<b>0</b>	Länge in m:	<b>0</b>
Bestandestyp:	<b>0307 Feuchtes und nasses Extensivgrünland</b>				
Charakteristik:	Dichter Waldsimsumpf.				
	Bearbeiter: AVL Bert Mair				
lfd. Nummer:	<b>183</b>	Fläche: in m <sup>2</sup>	<b>0</b>	Länge in m:	<b>0</b>
Bestandestyp:	<b>0401 Stehendes Gewässer</b>				
Charakteristik:	Naturnahe Teich. Randlich stellenweise Seggen und Rohrkolben. Dichtes Ufergehölz. Teil des Baumlehrpfades.				
	Bearbeiter: AVL Bert Mair				
lfd. Nummer:	<b>184</b>	Fläche: in m <sup>2</sup>	<b>0</b>	Länge in m:	<b>0</b>
Bestandestyp:	<b>0402 Fließendes Gewässer</b>				
Charakteristik:	Steinbach. Bachbett 1-2m breit; Sohle schottrig bis verschlammte. Kurze Abschnitte mit Ufersicherungen.				
	Bearbeiter: AVL Bert Mair				
lfd. Nummer:	<b>185</b>	Fläche: in m <sup>2</sup>	<b>0</b>	Länge in m:	<b>0</b>
Bestandestyp:	<b>0202 Uferbegleitgehölz</b>				
Charakteristik:	Ufergehölz des Steinbaches südlich des Baumlehrpfades.				
	Bearbeiter: AVL Bert Mair				
lfd. Nummer:	<b>186</b>	Fläche: in m <sup>2</sup>	<b>0</b>	Länge in m:	<b>0</b>
Bestandestyp:	<b>0202 Uferbegleitgehölz</b>				
Charakteristik:	Ufergehölz des Steinbaches südlich des Baumlehrpfades.				
	Bearbeiter: AVL Bert Mair				
lfd. Nummer:	<b>187</b>	Fläche: in m <sup>2</sup>	<b>0</b>	Länge in m:	<b>0</b>
Bestandestyp:	<b>0203 Heckenzug</b>				
Charakteristik:	Baumhecke mit Baumlehrpfad.				
	Bearbeiter: AVL Bert Mair				

lfd. Nummer:	<b>188</b>	Fläche: in m <sup>2</sup>	<b>0</b>	Länge in m:	<b>0</b>
Bestandestyp:	<b>0402 Fließendes Gewässer</b>				
Charakteristik:	Kleiner Wiesenbach in einem 1,5m tiefen Graben. Bachbett 20cm breit. Einzelbüsche an den Ufern.				
	Bearbeiter: AVL Bert Mair				
lfd. Nummer:	<b>189</b>	Fläche: in m <sup>2</sup>	<b>0</b>	Länge in m:	<b>0</b>
Bestandestyp:	<b>0203 Heckenzug</b>				
Charakteristik:	Breite, mehrstufige Baumhecke.				
	Bearbeiter: AVL Bert Mair				
lfd. Nummer:	<b>190</b>	Fläche: in m <sup>2</sup>	<b>0</b>	Länge in m:	<b>0</b>
Bestandestyp:	<b>0202 Uferbegleitgehölz</b>				
Charakteristik:	Uferbegleitgehölz, das fast ausschließlich von der Fichte aufgebaut wird.				
	Bearbeiter: AVL Bert Mair				
lfd. Nummer:	<b>191</b>	Fläche: in m <sup>2</sup>	<b>0</b>	Länge in m:	<b>0</b>
Bestandestyp:	<b>0202 Uferbegleitgehölz</b>				
Charakteristik:	Uferbegleitgehölz, das fast ausschließlich von der Fichte aufgebaut wird.				
	Bearbeiter: AVL Bert Mair				
lfd. Nummer:	<b>192</b>	Fläche: in m <sup>2</sup>	<b>0</b>	Länge in m:	<b>0</b>
Bestandestyp:	<b>0206 Baumreihe, Allee</b>				
Charakteristik:	Sechs alte Eschen als Baumreihe; BHD = 45-70cm.				
	Bearbeiter: AVL Bert Mair				
lfd. Nummer:	<b>193</b>	Fläche: in m <sup>2</sup>	<b>0</b>	Länge in m:	<b>0</b>
Bestandestyp:	<b>0210 Markante (landschaftsprägende) Geländeböschung</b>				
Charakteristik:	Ein bis drei Meter hohe Böschung mit Hochstauden. Drei Einzelbäume.				
	Bearbeiter: AVL Bert Mair				
lfd. Nummer:	<b>194</b>	Fläche: in m <sup>2</sup>	<b>0</b>	Länge in m:	<b>0</b>
Bestandestyp:	<b>0210 Markante (landschaftsprägende) Geländeböschung</b>				
Charakteristik:	Bis zu 3m hohe Böschung mit mehreren Strauchgruppen.				
	Bearbeiter: AVL Bert Mair				
lfd. Nummer:	<b>195</b>	Fläche: in m <sup>2</sup>	<b>0</b>	Länge in m:	<b>0</b>
Bestandestyp:	<b>0201 Kleinstwaldfläche ("Feldgehölz"), Gebüsch oder Baumgruppe unter 1000m<sup>2</sup></b>				
Charakteristik:	Sehr junges Birken-Feldgehölz auf einer Böschung.				
	Bearbeiter: AVL Bert Mair				
lfd. Nummer:	<b>196</b>	Fläche: in m <sup>2</sup>	<b>0</b>	Länge in m:	<b>0</b>
Bestandestyp:	<b>0402 Fließendes Gewässer</b>				
Charakteristik:	Kleiner Wiesengraben; Bachbett 30cm breit. Dichter Bewuchs mit Mädesüß.				
	Bearbeiter: AVL Bert Mair				
lfd. Nummer:	<b>197</b>	Fläche: in m <sup>2</sup>	<b>0</b>	Länge in m:	<b>0</b>
Bestandestyp:	<b>0203 Heckenzug</b>				
Charakteristik:	Schwarzerlen-Hecke auf kleiner Geländeböschung.				
	Bearbeiter: AVL Bert Mair				
lfd. Nummer:	<b>198</b>	Fläche: in m <sup>2</sup>	<b>0</b>	Länge in m:	<b>0</b>
Bestandestyp:	<b>0307 Feuchtes und nasses Extensivgrünland</b>				
Charakteristik:	Relativ nährstoffreiche Nasswiese mit Waldsimse, Seegrass-Segge und Sumpfdotterblume und fleckenweise Verschiedenblättrige Kratzdistel (Cirsium heterophyllum). Am Nordrand durch kleinen Graben (nur 0,2m tief) begrenzt.				
	Bearbeiter: AVL Bert Mair				
lfd. Nummer:	<b>199</b>	Fläche: in m <sup>2</sup>	<b>0</b>	Länge in m:	<b>0</b>
Bestandestyp:	<b>0306 Neubewaldung/Aufforstung</b>				
Charakteristik:	Fichten-Aufforstung. 1-3m hoch in relativ feuchter Wiese.				
	Bearbeiter: AVL Bert Mair				

lfd. Nummer:	<b>200</b>	Fläche: in m <sup>2</sup>	<b>0</b>	Länge in m:	<b>0</b>
Bestandestyp:	<b>0103 Laub-Nadel-Mischwald/Laub-Nadelholz-Mischforst</b>				
Charakteristik:	Mischforst aus Nadel-Laubgehölz. Bis zu 5m hoch.				
	Bearbeiter: AVL Bert Mair				
lfd. Nummer:	<b>201</b>	Fläche: in m <sup>2</sup>	<b>0</b>	Länge in m:	<b>0</b>
Bestandestyp:	<b>0206 Baumreihe, Allee</b>				
Charakteristik:	Vogelbeerbaumallee. BHD = 25cm.				
	Bearbeiter: AVL Bert Mair				
lfd. Nummer:	<b>202</b>	Fläche: in m <sup>2</sup>	<b>0</b>	Länge in m:	<b>0</b>
Bestandestyp:	<b>0307 Feuchtes und nasses Extensivgrünland</b>				
Charakteristik:	Feuchtwiesenstreifen entlang des Steinbachs mit viel Schlangen-Knöterich, Wiesenknopf, Waldsimse und Seegrass-Segge.				
	Bearbeiter: AVL Bert Mair				
lfd. Nummer:	<b>203</b>	Fläche: in m <sup>2</sup>	<b>0</b>	Länge in m:	<b>0</b>
Bestandestyp:	<b>0206 Baumreihe, Allee</b>				
Charakteristik:	Vogelbeerbaumallee.				
	Bearbeiter: AVL Bert Mair				
lfd. Nummer:	<b>204</b>	Fläche: in m <sup>2</sup>	<b>0</b>	Länge in m:	<b>0</b>
Bestandestyp:	<b>0206 Baumreihe, Allee</b>				
Charakteristik:	Vogelbeerbaumallee.				
	Bearbeiter: AVL Bert Mair				
lfd. Nummer:	<b>205</b>	Fläche: in m <sup>2</sup>	<b>0</b>	Länge in m:	<b>0</b>
Bestandestyp:	<b>0207 Markanter Einzelbaum</b>				
Charakteristik:	Ahorn-Altbaum BHD = 90cm.				
	Bearbeiter: AVL Bert Mair				
lfd. Nummer:	<b>206</b>	Fläche: in m <sup>2</sup>	<b>0</b>	Länge in m:	<b>0</b>
Bestandestyp:	<b>0206 Baumreihe, Allee</b>				
Charakteristik:	Birken-Hecke mit geringem Strauchunterwuchs.				
	Bearbeiter: AVL Bert Mair				
lfd. Nummer:	<b>207</b>	Fläche: in m <sup>2</sup>	<b>0</b>	Länge in m:	<b>0</b>
Bestandestyp:	<b>0307 Feuchtes und nasses Extensivgrünland</b>				
Charakteristik:	Wiesenkomplex im Talboden des Steinbachs mit mehrheitlich nährstoffreichen Feuchtwiesen mit Schlangen-Knöterich, Wiesenknopf und wahrscheinlich als Folge eines Wiesenumbruchs stellenweise Massenbeständen der Verschiedenblättrigen Kratzdistel (Cirsium heterophyllum). Am Südende der Fläche auch Waldsimsenfluren.				
	Bearbeiter: AVL Bert Mair				
lfd. Nummer:	<b>208</b>	Fläche: in m <sup>2</sup>	<b>0</b>	Länge in m:	<b>0</b>
Bestandestyp:	<b>0210 Markante (landschaftsprägende) Geländeböschung</b>				
Charakteristik:	Bis zu 8m hohe Böschung mit Hochstauden.				
	Bearbeiter: AVL Bert Mair				
lfd. Nummer:	<b>209</b>	Fläche: in m <sup>2</sup>	<b>0</b>	Länge in m:	<b>0</b>
Bestandestyp:	<b>0203 Heckenzug</b>				
Charakteristik:	Heckenfragment als Puffer zu der Feuchtwiese F207 mit Schwarzerle und Traubenkirsche.				
	Bearbeiter: AVL Bert Mair				
lfd. Nummer:	<b>210</b>	Fläche: in m <sup>2</sup>	<b>0</b>	Länge in m:	<b>0</b>
Bestandestyp:	<b>0307 Feuchtes und nasses Extensivgrünland</b>				
Charakteristik:	Wiese mit mehreren Feuchtstellen. Nährstoffreiche, gedüngte Feuchtwiese am Steinbachufer mit Waldsimse und Hahnenfußfluren.				
	Bearbeiter: AVL Bert Mair				



lfd. Nummer:	<b>211</b>	Fläche: in m <sup>2</sup>	<b>0</b>	Länge in m:	<b>0</b>
Bestandestyp:	<b>0210 Markante (landschaftsprägende) Geländeböschung</b>				
Charakteristik:	Trockenböschung mit Glatthafer, Heide-Nelke ( <i>Dianthus deltoides</i> ), Rundblatt-Glockenblume ( <i>Campanula rotundifolia</i> ) und Wiesen-Witwenblume ( <i>Knautia arvensis</i> ).				
	Bearbeiter: AVL Bert Mair				
lfd. Nummer:	<b>212</b>	Fläche: in m <sup>2</sup>	<b>0</b>	Länge in m:	<b>0</b>
Bestandestyp:	<b>0307 Feuchtes und nasses Extensivgrünland</b>				
Charakteristik:	Nährstoffarme, feuchte und wechselfeuchte Wiesen am Einhang und im schmalen Talboden des Steinbachs. Es sind Bürstlingswiesen mit viel Pfeifengras, Teufelsabbiß, Flecken-Johanniskraut ( <i>Hypericum maculatum</i> ) und Blutwurz ( <i>Potentilla erecta</i> ) . In Bachnähe Waldsimsen-Feuchtwiesen. Die Randbereiche der Wiese liegen brach.				
	Bearbeiter: AVL Bert Mair				
lfd. Nummer:	<b>213</b>	Fläche: in m <sup>2</sup>	<b>0</b>	Länge in m:	<b>0</b>
Bestandestyp:	<b>0306 Neubewaldung/Aufforstung</b>				
Charakteristik:	Neubewaldung mit 3m hohen Fichten.				
	Bearbeiter: AVL Bert Mair				
lfd. Nummer:	<b>214</b>	Fläche: in m <sup>2</sup>	<b>0</b>	Länge in m:	<b>0</b>
Bestandestyp:	<b>0306 Neubewaldung/Aufforstung</b>				
Charakteristik:	Neubewaldung mit drei Meter hohen Birken.				
	Bearbeiter: AVL Bert Mair				
lfd. Nummer:	<b>215</b>	Fläche: in m <sup>2</sup>	<b>0</b>	Länge in m:	<b>0</b>
Bestandestyp:	<b>0307 Feuchtes und nasses Extensivgrünland</b>				
Charakteristik:	Kleine Feuchtwiese im Talboden des Steinbachs mit Waldsimsen- und Seegrass-Seggenfluren. Reich an Wiesenknopf, Schlangen-Knöterich und Blutwurz ( <i>Potentilla erecta</i> ). Mehrere Entwässerungsgräben mit einzelnen Schwarzerlen.				
	Bearbeiter: AVL Bert Mair				
lfd. Nummer:	<b>216</b>	Fläche: in m <sup>2</sup>	<b>0</b>	Länge in m:	<b>0</b>
Bestandestyp:	<b>0201 Kleinstwaldfläche ("Feldgehölz"), Gebüsch oder Baumgruppe unter 1000m<sup>2</sup></b>				
Charakteristik:	Birken-Feldgehölz; sehr licht, kaum Strauchschicht.				
	Bearbeiter: AVL Bert Mair				
lfd. Nummer:	<b>217</b>	Fläche: in m <sup>2</sup>	<b>0</b>	Länge in m:	<b>0</b>
Bestandestyp:	<b>0201 Kleinstwaldfläche ("Feldgehölz"), Gebüsch oder Baumgruppe unter 1000m<sup>2</sup></b>				
Charakteristik:	Sehr heterogene Hecke; Lärche und Esche als dominante Arten. Bemerkenswert ist das Auftreten der Grünerle. Stockt auf Böschung. BL 221.				
	Bearbeiter: AVL Bert Mair				
lfd. Nummer:	<b>218</b>	Fläche: in m <sup>2</sup>	<b>0</b>	Länge in m:	<b>0</b>
Bestandestyp:	<b>0203 Heckenzug</b>				
Charakteristik:					
	Bearbeiter: AVL Bert Mair				
lfd. Nummer:	<b>219</b>	Fläche: in m <sup>2</sup>	<b>0</b>	Länge in m:	<b>0</b>
Bestandestyp:	<b>0210 Markante (landschaftsprägende) Geländeböschung</b>				
Charakteristik:	Trockenböschung , bis 1m hoch, ohne Gebüsche.				
	Bearbeiter: AVL Bert Mair				
lfd. Nummer:	<b>220</b>	Fläche: in m <sup>2</sup>	<b>0</b>	Länge in m:	<b>0</b>
Bestandestyp:	<b>0210 Markante (landschaftsprägende) Geländeböschung</b>				
Charakteristik:	Trockenböschung , bis 1m hoch, ohne Gebüsche.				
	Bearbeiter: AVL Bert Mair				

lfd. Nummer:	<b>221</b>	Fläche: in m <sup>2</sup>	<b>0</b>	Länge in m:	<b>0</b>
Bestandestyp:	<b>0210 Markante (landschaftsprägende) Geländeböschung</b>				
Charakteristik:	Stufenrainsystem mit bis zu 3m hohen Böschungen; teilweise mit Obstbäumen und Birkenzeilen bestockt. Unbestockte Bereiche mit Trockenwiesenarten wie Fieder-Zwenke ( <i>Brachypodium pinnatum</i> ), Dunkle Königskerze ( <i>Verbascum nigrum</i> ) und Echte Betonie ( <i>Betonica officinalis</i> ).				
	Bearbeiter: AVL Bert Mair				
lfd. Nummer:	<b>222</b>	Fläche: in m <sup>2</sup>	<b>0</b>	Länge in m:	<b>0</b>
Bestandestyp:	<b>0210 Markante (landschaftsprägende) Geländeböschung</b>				
Charakteristik:	Trockenböschung bis 2,5m hoch. Mit Einzelbäumen.				
	Bearbeiter: AVL Bert Mair				
lfd. Nummer:	<b>223</b>	Fläche: in m <sup>2</sup>	<b>0</b>	Länge in m:	<b>0</b>
Bestandestyp:	<b>0210 Markante (landschaftsprägende) Geländeböschung</b>				
Charakteristik:	Trockenböschung bis 2,5m hoch. Mit Einzelbäumen.				
	Bearbeiter: AVL Bert Mair				
lfd. Nummer:	<b>224</b>	Fläche: in m <sup>2</sup>	<b>0</b>	Länge in m:	<b>0</b>
Bestandestyp:	<b>0210 Markante (landschaftsprägende) Geländeböschung</b>				
Charakteristik:	Trockenböschung bis 2,5m hoch. Mit Einzelbäumen.				
	Bearbeiter: AVL Bert Mair				
lfd. Nummer:	<b>225</b>	Fläche: in m <sup>2</sup>	<b>0</b>	Länge in m:	<b>0</b>
Bestandestyp:	<b>0210 Markante (landschaftsprägende) Geländeböschung</b>				
Charakteristik:	Trockenböschung bis 2,5m hoch. Mit Einzelbäumen. Schöne Halbtrockenrasen mit dominanter Fieder-Zwenke ( <i>Brachypodium pinnatum</i> ). Weitere bemerkenswerte Arten: Gewöhnliche Pechnelke ( <i>Lychnis viscaria</i> ), Echte Betonie ( <i>Betonica officinalis</i> ), Sandglöckchen ( <i>Jasione montana</i> ), Blutwurz ( <i>Potentilla erecta</i> ), Heidelbeere ( <i>Vaccinium myrtillus</i> ) und Dunkle Königskerze ( <i>Verbascum nigrum</i> ). Geringer Anteil der Lupinie.				
	Bearbeiter: AVL Bert Mair				
lfd. Nummer:	<b>226</b>	Fläche: in m <sup>2</sup>	<b>0</b>	Länge in m:	<b>0</b>
Bestandestyp:	<b>0206 Baumreihe, Allee</b>				
Charakteristik:	Junge Birnbaumreihe in einem 1m breiten Trockenwiesenstreifen zwischen Weg und Acker.				
	Bearbeiter: AVL Bert Mair				
lfd. Nummer:	<b>227</b>	Fläche: in m <sup>2</sup>	<b>0</b>	Länge in m:	<b>0</b>
Bestandestyp:	<b>0307 Feuchtes und nasses Extensivgrünland</b>				
Charakteristik:	Feuchtwiese in flachem Muldental entlang eines Wiesenbaches. Sehr heterogen. Nässester Bereich in der Westhälfte mit einigen Flecken Schilfröhricht und einzelnen alten Bruchweiden. Stellenweise Waldsimensümpfe. Die Osthälfte etwas trockener und intensiver				
	Bearbeiter: AVL Bert Mair				
lfd. Nummer:	<b>228</b>	Fläche: in m <sup>2</sup>	<b>0</b>	Länge in m:	<b>0</b>
Bestandestyp:	<b>0306 Neubewaldung/Aufforstung</b>				
Charakteristik:	Neubewaldung mit Fichte; 3m hoch; auf ehemaliger Feuchtwiese.				
	Bearbeiter: AVL Bert Mair				
lfd. Nummer:	<b>229</b>	Fläche: in m <sup>2</sup>	<b>0</b>	Länge in m:	<b>0</b>
Bestandestyp:	<b>0210 Markante (landschaftsprägende) Geländeböschung</b>				
Charakteristik:	Nordexponierte Böschung; 1,5m hoch; Nur sehr wenige Gebüsche, aber mit Trockenwiesenfragmenten. (Siehe auch Trockenwiese L525).				
	Bearbeiter: AVL Bert Mair				
lfd. Nummer:	<b>230</b>	Fläche: in m <sup>2</sup>	<b>0</b>	Länge in m:	<b>0</b>
Bestandestyp:	<b>0203 Heckenzug</b>				
Charakteristik:	Baumhecke auf Geländeböschung mit Fichte, Birke und Vogelbeere.				
	Bearbeiter: AVL Bert Mair				

lfd. Nummer:	<b>231</b>	Fläche: in m <sup>2</sup>	<b>0</b>	Länge in m:	<b>0</b>
Bestandestyp:	<b>0210 Markante (landschaftsprägende) Geländeböschung</b>				
Charakteristik:	Böschung mit Hecke L230. Die unbestockten Bereiche mit Trockenwiesenarten. Der Südost-verlaufende Abschnitt unbestockt und ruderalisierter Ackerrain. Bemerkenswert ist das Auftreten der Grünerle.				
	Bearbeiter: AVL Bert Mair				
lfd. Nummer:	<b>232</b>	Fläche: in m <sup>2</sup>	<b>0</b>	Länge in m:	<b>0</b>
Bestandestyp:	<b>0203 Heckenzug</b>				
Charakteristik:	Fichten-Baumhecke.				
	Bearbeiter: AVL Bert Mair				
lfd. Nummer:	<b>233</b>	Fläche: in m <sup>2</sup>	<b>0</b>	Länge in m:	<b>0</b>
Bestandestyp:	<b>0210 Markante (landschaftsprägende) Geländeböschung</b>				
Charakteristik:	Böschung mit Hecke L231. Die unbestockten Bereiche mit Trockenwiesenarten.				
	Bearbeiter: AVL Bert Mair				
lfd. Nummer:	<b>234</b>	Fläche: in m <sup>2</sup>	<b>0</b>	Länge in m:	<b>0</b>
Bestandestyp:	<b>0203 Heckenzug</b>				
Charakteristik:	Sehr lückige Strauchhecke mit Hochstauden-Unterwuchs.				
	Bearbeiter: AVL Bert Mair				
lfd. Nummer:	<b>235</b>	Fläche: in m <sup>2</sup>	<b>0</b>	Länge in m:	<b>0</b>
Bestandestyp:	<b>0210 Markante (landschaftsprägende) Geländeböschung</b>				
Charakteristik:	Unbestockte , 1,5m hohe Böschung mit Trockenwiesenresten.				
	Bearbeiter: AVL Bert Mair				
lfd. Nummer:	<b>236</b>	Fläche: in m <sup>2</sup>	<b>0</b>	Länge in m:	<b>0</b>
Bestandestyp:	<b>0210 Markante (landschaftsprägende) Geländeböschung</b>				
Charakteristik:	Unbestockte , 1,5m hohe Böschung mit Trockenwiesenresten. Derzeit brachliegend und ruderalisiert.				
	Bearbeiter: AVL Bert Mair				
lfd. Nummer:	<b>237</b>	Fläche: in m <sup>2</sup>	<b>0</b>	Länge in m:	<b>0</b>
Bestandestyp:	<b>0203 Heckenzug</b>				
Charakteristik:	Sehr lückige Hecke mit Schwarzerle und Vogelbeere.				
	Bearbeiter: AVL Bert Mair				
lfd. Nummer:	<b>238</b>	Fläche: in m <sup>2</sup>	<b>0</b>	Länge in m:	<b>0</b>
Bestandestyp:	<b>0306 Neubewaldung/Aufforstung</b>				
Charakteristik:	Neubewaldung mit Schwarzerle auf feuchter Wiese.				
	Bearbeiter: AVL Bert Mair				
lfd. Nummer:	<b>239</b>	Fläche: in m <sup>2</sup>	<b>0</b>	Länge in m:	<b>0</b>
Bestandestyp:	<b>0306 Neubewaldung/Aufforstung</b>				
Charakteristik:	Neubewaldung mit Schwarzerle auf feuchter Wiese.				
	Bearbeiter: AVL Bert Mair				
lfd. Nummer:	<b>240</b>	Fläche: in m <sup>2</sup>	<b>0</b>	Länge in m:	<b>0</b>
Bestandestyp:	<b>0306 Neubewaldung/Aufforstung</b>				
Charakteristik:	Neubewaldung mit Schwarzerle auf feuchter Wiese.				
	Bearbeiter: AVL Bert Mair				
lfd. Nummer:	<b>241</b>	Fläche: in m <sup>2</sup>	<b>0</b>	Länge in m:	<b>0</b>
Bestandestyp:	<b>0306 Neubewaldung/Aufforstung</b>				
Charakteristik:	Neubewaldung mit Schwarzerle auf feuchter Wiese.				
	Bearbeiter: AVL Bert Mair				
lfd. Nummer:	<b>242</b>	Fläche: in m <sup>2</sup>	<b>0</b>	Länge in m:	<b>0</b>
Bestandestyp:	<b>0210 Markante (landschaftsprägende) Geländeböschung</b>				
Charakteristik:	Trockenböschung bis 2m hoch. Nur Einzelbüsche.				
	Bearbeiter: AVL Bert Mair				

lfd. Nummer:	<b>243</b>	Fläche: in m <sup>2</sup>	<b>0</b>	Länge in m:	<b>0</b>
Bestandestyp:	<b>0206 Baumreihe, Allee</b>				
Charakteristik:	Baumreihe mit zwei alten Eschen und zwei alten Kirschbäumen.				
	Bearbeiter: AVL Bert Mair				
lfd. Nummer:	<b>244</b>	Fläche: in m <sup>2</sup>	<b>0</b>	Länge in m:	<b>0</b>
Bestandestyp:	<b>0203 Heckenzug</b>				
Charakteristik:	Sehr dichte Haselhecke auf Feldwegböschung.				
	Bearbeiter: AVL Bert Mair				
lfd. Nummer:	<b>245</b>	Fläche: in m <sup>2</sup>	<b>0</b>	Länge in m:	<b>0</b>
Bestandestyp:	<b>0203 Heckenzug</b>				
Charakteristik:	Baumhecke auf Feldwegböschung.				
	Bearbeiter: AVL Bert Mair				
lfd. Nummer:	<b>246</b>	Fläche: in m <sup>2</sup>	<b>0</b>	Länge in m:	<b>0</b>
Bestandestyp:	<b>0210 Markante (landschaftsprägende) Geländeböschung</b>				
Charakteristik:	Trockenböschung; 2m hoch; ohne Gehölze. Siehe auch Trockenwiese L524.				
	Bearbeiter: AVL Bert Mair				
lfd. Nummer:	<b>247</b>	Fläche: in m <sup>2</sup>	<b>0</b>	Länge in m:	<b>0</b>
Bestandestyp:	<b>0306 Neubewaldung/Aufforstung</b>				
Charakteristik:	Neubewaldung mit Lärche; 1m hoch.				
	Bearbeiter: AVL Bert Mair				
lfd. Nummer:	<b>248</b>	Fläche: in m <sup>2</sup>	<b>0</b>	Länge in m:	<b>0</b>
Bestandestyp:	<b>030301 Sukzessionsfläche des feuchten und nassen Extensivgrünlandes mit oder ohne jüngerem Gehölzaufwuchs</b>				
Charakteristik:	Brachliegendes Feucht-Grünland; möglicherweise für Aufforstung vorgesehen. Bereits einige Fichten aufgeforstet.				
	Bearbeiter: AVL Bert Mair				
lfd. Nummer:	<b>249</b>	Fläche: in m <sup>2</sup>	<b>0</b>	Länge in m:	<b>0</b>
Bestandestyp:	<b>0206 Baumreihe, Allee</b>				
Charakteristik:	Vogelbeer-Baumreihe; sehr jung; maximal 10cm stark. Stockt auf 1m hoher Böschung.				
	Bearbeiter: AVL Bert Mair				
lfd. Nummer:	<b>250</b>	Fläche: in m <sup>2</sup>	<b>0</b>	Länge in m:	<b>0</b>
Bestandestyp:	<b>0210 Markante (landschaftsprägende) Geländeböschung</b>				
Charakteristik:	Bis zu 4m breite und 3m hohe Böschung mit Lupinien-Einsaat.				
	Bearbeiter: AVL Bert Mair				
lfd. Nummer:	<b>251</b>	Fläche: in m <sup>2</sup>	<b>0</b>	Länge in m:	<b>0</b>
Bestandestyp:	<b>030301 Sukzessionsfläche des feuchten und nassen Extensivgrünlandes mit oder ohne jüngerem Gehölzaufwuchs</b>				
Charakteristik:	Magere, feuchte und spät gemähte Wiese mit brachliegenden Bereichen. Mehrere verwachsene Gräben, die vermutlich aus alten Drainagierungen stammen. Zwei Brunnen. Bemerkenswerte Arten: Pfeifengras, Großer Wiesenknopf ( <i>Sanguisorba officinalis</i> ) und Bürstling.				
	Bearbeiter: AVL Bert Mair				
lfd. Nummer:	<b>252</b>	Fläche: in m <sup>2</sup>	<b>0</b>	Länge in m:	<b>0</b>
Bestandestyp:	<b>0210 Markante (landschaftsprägende) Geländeböschung</b>				
Charakteristik:	Nordexponierte Böschung; ca. 15m hoch mit Trockenwiesenresten und Einzelbüschen.				
	Bearbeiter: AVL Bert Mair				
lfd. Nummer:	<b>253</b>	Fläche: in m <sup>2</sup>	<b>0</b>	Länge in m:	<b>0</b>
Bestandestyp:	<b>0210 Markante (landschaftsprägende) Geländeböschung</b>				
Charakteristik:	Nordexponierte Böschung; ca. 15m hoch mit Trockenwiesenresten und Einzelbüschen.				
	Bearbeiter: AVL Bert Mair				



lfd. Nummer:	<b>254</b>	Fläche: in m <sup>2</sup>	<b>0</b>	Länge in m:	<b>0</b>
Bestandestyp:	<b>0201 Kleinstwaldfläche ("Feldgehölz"), Gebüsch oder Baumgruppe unter 1000m<sup>2</sup></b>				
Charakteristik:	Feldgehölz aus Fichte und Esche; sehr licht; kaum Strauchschicht.				
	Bearbeiter: AVL Bert Mair				
lfd. Nummer:	<b>255</b>	Fläche: in m <sup>2</sup>	<b>0</b>	Länge in m:	<b>0</b>
Bestandestyp:	<b>0210 Markante (landschaftsprägende) Geländeböschung</b>				
Charakteristik:	Südexponierte Böschung; bis 2m hoch; mit Trockenwiesenresten und Einzelbüschen.				
	Bearbeiter: AVL Bert Mair				
lfd. Nummer:	<b>256</b>	Fläche: in m <sup>2</sup>	<b>0</b>	Länge in m:	<b>0</b>
Bestandestyp:	<b>0210 Markante (landschaftsprägende) Geländeböschung</b>				
Charakteristik:	Südexponierte Böschung; bis 2m hoch; mit Trockenwiesenresten und Einzelbüschen.				
	Bearbeiter: AVL Bert Mair				
lfd. Nummer:	<b>257</b>	Fläche: in m <sup>2</sup>	<b>0</b>	Länge in m:	<b>0</b>
Bestandestyp:	<b>0210 Markante (landschaftsprägende) Geländeböschung</b>				
Charakteristik:	Bis zu 2m hohe Böschung mit Trockenwiesenresten.				
	Bearbeiter: AVL Bert Mair				
lfd. Nummer:	<b>258</b>	Fläche: in m <sup>2</sup>	<b>0</b>	Länge in m:	<b>0</b>
Bestandestyp:	<b>0210 Markante (landschaftsprägende) Geländeböschung</b>				
Charakteristik:	Bis zu 2m hohe Böschung mit Trockenwiesenresten und einem Einzelbaum.				
	Bearbeiter: AVL Bert Mair				
lfd. Nummer:	<b>259</b>	Fläche: in m <sup>2</sup>	<b>0</b>	Länge in m:	<b>0</b>
Bestandestyp:	<b>0203 Heckenzug</b>				
Charakteristik:	Birken-Vogelbeeren-Baumhecke auf 5m hoher Böschung.				
	Bearbeiter: AVL Bert Mair				
lfd. Nummer:	<b>260</b>	Fläche: in m <sup>2</sup>	<b>0</b>	Länge in m:	<b>0</b>
Bestandestyp:	<b>0210 Markante (landschaftsprägende) Geländeböschung</b>				
Charakteristik:	Bis zu 2m hohe Böschung mit Trockenwiesenresten.				
	Bearbeiter: AVL Bert Mair				
lfd. Nummer:	<b>261</b>	Fläche: in m <sup>2</sup>	<b>0</b>	Länge in m:	<b>0</b>
Bestandestyp:	<b>0401 Stehendes Gewässer</b>				
Charakteristik:	Naturferner Teich in Fettwiese. Nur spärlicher Bewuchs mit Flatterbinse auf 30cm hoher Uferböschung.				
	Bearbeiter: AVL Bert Mair				
lfd. Nummer:	<b>262</b>	Fläche: in m <sup>2</sup>	<b>0</b>	Länge in m:	<b>0</b>
Bestandestyp:	<b>0204 Streuobstbestand (Streuobstwiese/-weide, Obstbaumreihen)</b>				
Charakteristik:	Streuobstwiese; sehr junge Obstbäume.				
	Bearbeiter: AVL Bert Mair				
lfd. Nummer:	<b>263</b>	Fläche: in m <sup>2</sup>	<b>0</b>	Länge in m:	<b>0</b>
Bestandestyp:	<b>0210 Markante (landschaftsprägende) Geländeböschung</b>				
Charakteristik:	Bis zu 2m hohe Böschung mit Trockenwiesenresten und einigen Rosenbüschen und zwei Birken.				
	Bearbeiter: AVL Bert Mair				
lfd. Nummer:	<b>264</b>	Fläche: in m <sup>2</sup>	<b>0</b>	Länge in m:	<b>0</b>
Bestandestyp:	<b>0210 Markante (landschaftsprägende) Geländeböschung</b>				
Charakteristik:	Bis zu 2m hohe Böschung mit Trockenwiesenresten ohne Gebüsch.				
	Bearbeiter: AVL Bert Mair				
lfd. Nummer:	<b>265</b>	Fläche: in m <sup>2</sup>	<b>0</b>	Länge in m:	<b>0</b>
Bestandestyp:	<b>0201 Kleinstwaldfläche ("Feldgehölz"), Gebüsch oder Baumgruppe unter 1000m<sup>2</sup></b>				
Charakteristik:	Bruchweiden-Feldgehölz an kleinem Graben mit Aschweide, Korbweide und dichtem Brennessel-Unterwuchs.				
	Bearbeiter: AVL Bert Mair				

lfd. Nummer:	<b>266</b>	Fläche: in m <sup>2</sup>	<b>0</b>	Länge in m:	<b>0</b>
Bestandestyp:	<b>0306 Neubewaldung/Aufforstung</b>				
Charakteristik:	Neubewaldung mit Weiden und Fichten auf feuchter Geländeböschung.				
	Bearbeiter: AVL Bert Mair				
lfd. Nummer:	<b>267</b>	Fläche: in m <sup>2</sup>	<b>0</b>	Länge in m:	<b>0</b>
Bestandestyp:	<b>0402 Fließendes Gewässer</b>				
Charakteristik:	Nur 30cm breiter Wiesengraben; dicht mit Hochstauden bewachsen.				
	Bearbeiter: AVL Bert Mair				
lfd. Nummer:	<b>268</b>	Fläche: in m <sup>2</sup>	<b>0</b>	Länge in m:	<b>0</b>
Bestandestyp:	<b>0206 Baumreihe, Allee</b>				
Charakteristik:	Baumreihe aus 10 alten Lärchen mit BHD von 50-70cm. Ein Marterl.				
	Bearbeiter: AVL Bert Mair				
lfd. Nummer:	<b>269</b>	Fläche: in m <sup>2</sup>	<b>0</b>	Länge in m:	<b>0</b>
Bestandestyp:	<b>0207 Markanter Einzelbaum</b>				
Charakteristik:	Zwei alte Lärchen mit BHD von 60cm.				
	Bearbeiter: AVL Bert Mair				
lfd. Nummer:	<b>270</b>	Fläche: in m <sup>2</sup>	<b>0</b>	Länge in m:	<b>0</b>
Bestandestyp:	<b>0204 Streuobstbestand (Streuobstwiese/-weide, Obstbaumreihen)</b>				
Charakteristik:	Streuobstwiese mit einigen Pappeln.				
	Bearbeiter: AVL Bert Mair				
lfd. Nummer:	<b>271</b>	Fläche: in m <sup>2</sup>	<b>0</b>	Länge in m:	<b>0</b>
Bestandestyp:	<b>0207 Markanter Einzelbaum</b>				
Charakteristik:	Alte Winterlinde mit BHD von 60cm.				
	Bearbeiter: AVL Bert Mair				
lfd. Nummer:	<b>272</b>	Fläche: in m <sup>2</sup>	<b>0</b>	Länge in m:	<b>0</b>
Bestandestyp:	<b>0203 Heckenzug</b>				
Charakteristik:	Lückige Strauchhecke auf 2m hoher Böschung.				
	Bearbeiter: AVL Bert Mair				
lfd. Nummer:	<b>273</b>	Fläche: in m <sup>2</sup>	<b>0</b>	Länge in m:	<b>0</b>
Bestandestyp:	<b>0210 Markante (landschaftsprägende) Geländeböschung</b>				
Charakteristik:	Bis zu 2m hohe Böschung mit Trockenwiesenresten und Strauchhecke L272.				
	Bearbeiter: AVL Bert Mair				
lfd. Nummer:	<b>274</b>	Fläche: in m <sup>2</sup>	<b>0</b>	Länge in m:	<b>0</b>
Bestandestyp:	<b>0203 Heckenzug</b>				
Charakteristik:	Fichten-Kirschen-Hecke.				
	Bearbeiter: AVL Bert Mair				
lfd. Nummer:	<b>275</b>	Fläche: in m <sup>2</sup>	<b>0</b>	Länge in m:	<b>0</b>
Bestandestyp:	<b>0204 Streuobstbestand (Streuobstwiese/-weide, Obstbaumreihen)</b>				
Charakteristik:					
	Bearbeiter: AVL Bert Mair				
lfd. Nummer:	<b>276</b>	Fläche: in m <sup>2</sup>	<b>0</b>	Länge in m:	<b>0</b>
Bestandestyp:	<b>0204 Streuobstbestand (Streuobstwiese/-weide, Obstbaumreihen)</b>				
Charakteristik:					
	Bearbeiter: AVL Bert Mair				
lfd. Nummer:	<b>277</b>	Fläche: in m <sup>2</sup>	<b>0</b>	Länge in m:	<b>0</b>
Bestandestyp:	<b>0206 Baumreihe, Allee</b>				
Charakteristik:	Allee aus alten Eschen und Ahornen.				
	Bearbeiter: AVL Bert Mair				

lfd. Nummer:	<b>278</b>	Fläche: in m <sup>2</sup>	<b>0</b>	Länge in m:	<b>0</b>
Bestandestyp:	<b>0206 Baumreihe, Allee</b>				
Charakteristik:	Baumreihe aus 30cm starken Hybridpappeln.				
	Bearbeiter: AVL Bert Mair				
lfd. Nummer:	<b>279</b>	Fläche: in m <sup>2</sup>	<b>0</b>	Länge in m:	<b>0</b>
Bestandestyp:	<b>0401 Stehendes Gewässer</b>				
Charakteristik:	Fischteich mit Wasserlinsenbewuchs.				
	Bearbeiter: AVL Bert Mair				
lfd. Nummer:	<b>280</b>	Fläche: in m <sup>2</sup>	<b>0</b>	Länge in m:	<b>0</b>
Bestandestyp:	<b>0401 Stehendes Gewässer</b>				
Charakteristik:	Fischteich mit Wasserlinsenbewuchs.				
	Bearbeiter: AVL Bert Mair				
lfd. Nummer:	<b>281</b>	Fläche: in m <sup>2</sup>	<b>0</b>	Länge in m:	<b>0</b>
Bestandestyp:	<b>0401 Stehendes Gewässer</b>				
Charakteristik:	Fischteich mit Wasserlinsenbewuchs.				
	Bearbeiter: AVL Bert Mair				
lfd. Nummer:	<b>282</b>	Fläche: in m <sup>2</sup>	<b>0</b>	Länge in m:	<b>0</b>
Bestandestyp:	<b>0206 Baumreihe, Allee</b>				
Charakteristik:	Birken-Ahorn-Baumreihe. Kein Strauchunterwuchs.				
	Bearbeiter: AVL Bert Mair				
lfd. Nummer:	<b>283</b>	Fläche: in m <sup>2</sup>	<b>0</b>	Länge in m:	<b>0</b>
Bestandestyp:	<b>0206 Baumreihe, Allee</b>				
Charakteristik:	Eschen-Baumreihe. BHD bis 80cm.				
	Bearbeiter: AVL Bert Mair				
lfd. Nummer:	<b>284</b>	Fläche: in m <sup>2</sup>	<b>0</b>	Länge in m:	<b>0</b>
Bestandestyp:	<b>0307 Feuchtes und nasses Extensivgrünland</b>				
Charakteristik:	Feuchtwiese mit sehr viel Wiesenknopf und Schlangen-Knöterich (Polygonum bistorta). Wahrscheinlich einmal umgebrochen und eingesät.				
	Bearbeiter: AVL Bert Mair				
lfd. Nummer:	<b>285</b>	Fläche: in m <sup>2</sup>	<b>0</b>	Länge in m:	<b>0</b>
Bestandestyp:	<b>0307 Feuchtes und nasses Extensivgrünland</b>				
Charakteristik:	Feuchtwiese mit Wiesenknopf und Schlangenknoeterich sowie mehreren Vernässungen mit Niedermoorfragmenten mit Braun-Segge und Brenn-Hahnenfuß (Ranunculus flammula).				
	Bearbeiter: AVL Bert Mair				
lfd. Nummer:	<b>286</b>	Fläche: in m <sup>2</sup>	<b>0</b>	Länge in m:	<b>0</b>
Bestandestyp:	<b>0203 Heckenzug</b>				
Charakteristik:	Hecke mit Ahorn, Vogelbeere, Esche. Ca. 5m breit. Unbestockte Teile mit Trockenvegetation.				
	Bearbeiter: AVL Bert Mair				
lfd. Nummer:	<b>287</b>	Fläche: in m <sup>2</sup>	<b>0</b>	Länge in m:	<b>0</b>
Bestandestyp:	<b>0203 Heckenzug</b>				
Charakteristik:	Eschen-Hecke auf Böschung; schmaler Krautsaum am Fuß der Böschung.				
	Bearbeiter: AVL Bert Mair				
lfd. Nummer:	<b>288</b>	Fläche: in m <sup>2</sup>	<b>0</b>	Länge in m:	<b>0</b>
Bestandestyp:	<b>0203 Heckenzug</b>				
Charakteristik:	Lockere Birken-Hecke auf magerer südexponierter Böschung.				
	Bearbeiter: AVL Bert Mair				
lfd. Nummer:	<b>289</b>	Fläche: in m <sup>2</sup>	<b>0</b>	Länge in m:	<b>0</b>
Bestandestyp:	<b>0210 Markante (landschaftsprägende) Geländeböschung</b>				
Charakteristik:	Böschung mit Trockenwiesenresten.				
	Bearbeiter: AVL Bert Mair				

lfd. Nummer:	<b>290</b>	Fläche: in m <sup>2</sup>	<b>0</b>	Länge in m:	<b>0</b>
Bestandestyp:	<b>0203 Heckenzug</b>				
Charakteristik:	Dichte Eschen-Bergahorn-Strauchhecke.				
	Bearbeiter: AVL Bert Mair				
lfd. Nummer:	<b>291</b>	Fläche: in m <sup>2</sup>	<b>0</b>	Länge in m:	<b>0</b>
Bestandestyp:	<b>0103 Laub-Nadel-Mischwald/Laub-Nadelholz-Mischforst</b>				
Charakteristik:	Birken-Gehölz in direktem Anschluß an einen Fichtenforst.				
	Bearbeiter: AVL Bert Mair				
lfd. Nummer:	<b>292</b>	Fläche: in m <sup>2</sup>	<b>0</b>	Länge in m:	<b>0</b>
Bestandestyp:	<b>030301 Sukzessionsfläche des feuchten und nassen Extensivgrünlandes mit oder ohne jüngerem Gehölzaufwuchs</b>				
Charakteristik:	Brachliegende Feuchtwiese am Distelbach mit Seegrasssegge und Johanniskraut.				
	Bearbeiter: AVL Bert Mair				
lfd. Nummer:	<b>293</b>	Fläche: in m <sup>2</sup>	<b>0</b>	Länge in m:	<b>0</b>
Bestandestyp:	<b>0402 Fließendes Gewässer</b>				
Charakteristik:	"Distelbach"; 2m breites, kiesiges Bachbett. Naturnaher pendelnder Verlauf. Uferböschungen bis 1m hoch. Lückiges Begleitgehölz.				
	Bearbeiter: AVL Bert Mair				
lfd. Nummer:	<b>294</b>	Fläche: in m <sup>2</sup>	<b>0</b>	Länge in m:	<b>0</b>
Bestandestyp:	<b>0202 Uferbegleitgehölz</b>				
Charakteristik:	Uferbegleitgehölz des Distelbaches. Einzelbüsche der Bruchweide.				
	Bearbeiter: AVL Bert Mair				
lfd. Nummer:	<b>295</b>	Fläche: in m <sup>2</sup>	<b>0</b>	Länge in m:	<b>0</b>
Bestandestyp:	<b>0203 Heckenzug</b>				
Charakteristik:	Hecke mit Zitterpappel und Weiden auf steiniger Böschung.				
	Bearbeiter: AVL Bert Mair				
lfd. Nummer:	<b>296</b>	Fläche: in m <sup>2</sup>	<b>0</b>	Länge in m:	<b>0</b>
Bestandestyp:	<b>0103 Laub-Nadel-Mischwald/Laub-Nadelholz-Mischforst</b>				
Charakteristik:	Feldgehölz mit Birke und Rotföhre mit wenig Strauch-Unterwuchs. Sehr trockener Standort.				
	Bearbeiter: AVL Bert Mair				
lfd. Nummer:	<b>297</b>	Fläche: in m <sup>2</sup>	<b>0</b>	Länge in m:	<b>0</b>
Bestandestyp:	<b>0201 Kleinstwaldfläche ("Feldgehölz"), Gebüsch oder Baumgruppe unter 1000m<sup>2</sup></b>				
Charakteristik:	Feldgehölz mit jungen Birken, Lärchen und Zitterpappeln. Sehr dicht; Trockenwiesensaum.				
	Bearbeiter: AVL Bert Mair				
lfd. Nummer:	<b>298</b>	Fläche: in m <sup>2</sup>	<b>0</b>	Länge in m:	<b>0</b>
Bestandestyp:	<b>0103 Laub-Nadel-Mischwald/Laub-Nadelholz-Mischforst</b>				
Charakteristik:	Feldgehölz mit Birken und Rotföhren. Sehr trockener Standort.				
	Bearbeiter: AVL Bert Mair				
lfd. Nummer:	<b>299</b>	Fläche: in m <sup>2</sup>	<b>0</b>	Länge in m:	<b>0</b>
Bestandestyp:	<b>0210 Markante (landschaftsprägende) Geländeböschung</b>				
Charakteristik:	Schmale ca. 0,5m hohe unbestockte Geländeböschung. Ruderalisierte Trockenwiese.				
	Bearbeiter: AVL Bert Mair				
lfd. Nummer:	<b>300</b>	Fläche: in m <sup>2</sup>	<b>0</b>	Länge in m:	<b>0</b>
Bestandestyp:	<b>0203 Heckenzug</b>				
Charakteristik:	Zitterpappel-Hecke; sehr jung.				
	Bearbeiter: AVL Bert Mair				
lfd. Nummer:	<b>301</b>	Fläche: in m <sup>2</sup>	<b>0</b>	Länge in m:	<b>0</b>
Bestandestyp:	<b>0306 Neubewaldung/Aufforstung</b>				
Charakteristik:	Neubewaldung mit Fichte und Lärche auf ehemaliger Trockenwiese.				
	Bearbeiter: AVL Bert Mair				



lfd. Nummer:	<b>302</b>	Fläche: in m <sup>2</sup>	<b>0</b>	Länge in m:	<b>0</b>
Bestandestyp:	<b>0201 Kleinstwaldfläche ("Feldgehölz"), Gebüsch oder Baumgruppe unter 1000m<sup>2</sup></b>				
Charakteristik:	Kleines Birken-Feldgehölz auf Steinblockhaufen. Unterwuchs nur Fichte.				
	Bearbeiter: AVL Bert Mair				
lfd. Nummer:	<b>303</b>	Fläche: in m <sup>2</sup>	<b>0</b>	Länge in m:	<b>0</b>
Bestandestyp:	<b>0203 Heckenzug</b>				
Charakteristik:	Sehr lückige Zitterpappel-Birken-Hecke mit wenig Vogelbeere.				
	Bearbeiter: AVL Bert Mair				
lfd. Nummer:	<b>304</b>	Fläche: in m <sup>2</sup>	<b>0</b>	Länge in m:	<b>0</b>
Bestandestyp:	<b>0203 Heckenzug</b>				
Charakteristik:					
	Bearbeiter: AVL Bert Mair				
lfd. Nummer:	<b>305</b>	Fläche: in m <sup>2</sup>	<b>0</b>	Länge in m:	<b>0</b>
Bestandestyp:	<b>0206 Baumreihe, Allee</b>				
Charakteristik:	Birken-Baumreihe auf trockener Böschung.				
	Bearbeiter: AVL Bert Mair				
lfd. Nummer:	<b>306</b>	Fläche: in m <sup>2</sup>	<b>0</b>	Länge in m:	<b>0</b>
Bestandestyp:	<b>0206 Baumreihe, Allee</b>				
Charakteristik:	Birken-Baumreihe auf trockener Böschung.				
	Bearbeiter: AVL Bert Mair				
lfd. Nummer:	<b>307</b>	Fläche: in m <sup>2</sup>	<b>0</b>	Länge in m:	<b>0</b>
Bestandestyp:	<b>0210 Markante (landschaftsprägende) Geländeböschung</b>				
Charakteristik:	Bis zu 2m hohe Böschung mit Trockenwiesenfragmenten und einzelnen Birken.				
	Bearbeiter: AVL Bert Mair				
lfd. Nummer:	<b>308</b>	Fläche: in m <sup>2</sup>	<b>0</b>	Länge in m:	<b>0</b>
Bestandestyp:	<b>0210 Markante (landschaftsprägende) Geländeböschung</b>				
Charakteristik:	Bis zu 2m hohe Böschung mit Trockenwiesenfragmenten und einzelnen Birken.				
	Bearbeiter: AVL Bert Mair				
lfd. Nummer:	<b>309</b>	Fläche: in m <sup>2</sup>	<b>0</b>	Länge in m:	<b>0</b>
Bestandestyp:	<b>0201 Kleinstwaldfläche ("Feldgehölz"), Gebüsch oder Baumgruppe unter 1000m<sup>2</sup></b>				
Charakteristik:	Birken-Zitterpappel-Rotföhren-Feldgehölz auf trockenem Standort.				
	Bearbeiter: AVL Bert Mair				
lfd. Nummer:	<b>310</b>	Fläche: in m <sup>2</sup>	<b>0</b>	Länge in m:	<b>0</b>
Bestandestyp:	<b>0201 Kleinstwaldfläche ("Feldgehölz"), Gebüsch oder Baumgruppe unter 1000m<sup>2</sup></b>				
Charakteristik:	Birken-Zitterpappel-Rotföhren-Feldgehölz auf trockenem Standort.				
	Bearbeiter: AVL Bert Mair				
lfd. Nummer:	<b>311</b>	Fläche: in m <sup>2</sup>	<b>0</b>	Länge in m:	<b>0</b>
Bestandestyp:	<b>0203 Heckenzug</b>				
Charakteristik:	Kurzes Heckenfragment mit Birke, Vogelbeere und Esche.				
	Bearbeiter: AVL Bert Mair				
lfd. Nummer:	<b>312</b>	Fläche: in m <sup>2</sup>	<b>0</b>	Länge in m:	<b>0</b>
Bestandestyp:	<b>0103 Laub-Nadel-Mischwald/Laub-Nadelholz-Mischforst</b>				
Charakteristik:	Feldgehölz aus Rotföhre, Birke und Zitterpappel.				
	Bearbeiter: AVL Bert Mair				
lfd. Nummer:	<b>313</b>	Fläche: in m <sup>2</sup>	<b>0</b>	Länge in m:	<b>0</b>
Bestandestyp:	<b>0203 Heckenzug</b>				
Charakteristik:	Lockere Baumhecke mit Vogelbeere und Esche.				
	Bearbeiter: AVL Bert Mair				

lfd. Nummer:	<b>314</b>	Fläche: in m <sup>2</sup>	<b>0</b>	Länge in m:	<b>0</b>
Bestandestyp:	<b>0203 Heckenzug</b>				
Charakteristik:	Birken-Lärchen-Hecke auf Böschung.				
	Bearbeiter: AVL Bert Mair				
lfd. Nummer:	<b>315</b>	Fläche: in m <sup>2</sup>	<b>0</b>	Länge in m:	<b>0</b>
Bestandestyp:	<b>0401 Stehendes Gewässer</b>				
Charakteristik:	Naturferner Fischteich.				
	Bearbeiter: AVL Bert Mair				
lfd. Nummer:	<b>316</b>	Fläche: in m <sup>2</sup>	<b>0</b>	Länge in m:	<b>0</b>
Bestandestyp:	<b>0203 Heckenzug</b>				
Charakteristik:	Birken-Eschen-Lärchen-Bergahorn-Hecke mit sehr wenig Strauchschicht.				
	Bearbeiter: AVL Bert Mair				
lfd. Nummer:	<b>317</b>	Fläche: in m <sup>2</sup>	<b>0</b>	Länge in m:	<b>0</b>
Bestandestyp:	<b>0203 Heckenzug</b>				
Charakteristik:	Junge Strauchhecke mit Birken und Weiden.				
	Bearbeiter: AVL Bert Mair				
lfd. Nummer:	<b>318</b>	Fläche: in m <sup>2</sup>	<b>0</b>	Länge in m:	<b>0</b>
Bestandestyp:	<b>0203 Heckenzug</b>				
Charakteristik:	Eschen-Bergahorn-Baumhecke.				
	Bearbeiter: AVL Bert Mair				
lfd. Nummer:	<b>319</b>	Fläche: in m <sup>2</sup>	<b>0</b>	Länge in m:	<b>0</b>
Bestandestyp:	<b>0203 Heckenzug</b>				
Charakteristik:	Birken-Lärchen-Hybridpappel-Hecke.				
	Bearbeiter: AVL Bert Mair				
lfd. Nummer:	<b>320</b>	Fläche: in m <sup>2</sup>	<b>0</b>	Länge in m:	<b>0</b>
Bestandestyp:	<b>0201 Kleinstwaldfläche ("Feldgehölz"), Gebüsch oder Baumgruppe unter 1000m<sup>2</sup></b>				
Charakteristik:	Junges Birken-Zitterpappel-Vogelbeeren-Feldgehölz mit spärlicher Strauchschicht.				
	Bearbeiter: AVL Bert Mair				
lfd. Nummer:	<b>321</b>	Fläche: in m <sup>2</sup>	<b>0</b>	Länge in m:	<b>0</b>
Bestandestyp:	<b>0201 Kleinstwaldfläche ("Feldgehölz"), Gebüsch oder Baumgruppe unter 1000m<sup>2</sup></b>				
Charakteristik:	Zitterpappel-Eschen-Gehölzgruppe mit dichter Strauchschicht.				
	Bearbeiter: AVL Bert Mair				
lfd. Nummer:	<b>322</b>	Fläche: in m <sup>2</sup>	<b>0</b>	Länge in m:	<b>0</b>
Bestandestyp:	<b>0203 Heckenzug</b>				
Charakteristik:	Eschen-Eichen-Altbäume mit Birke und Hasel als dichte Strauchschicht.				
	Bearbeiter: AVL Bert Mair				
lfd. Nummer:	<b>323</b>	Fläche: in m <sup>2</sup>	<b>0</b>	Länge in m:	<b>0</b>
Bestandestyp:	<b>030801 Trocken-, Halbtrockenrasen und Grusfluren einschließlich der bodensauren Halbtrockenrasen und (Silikat-)Grusfluren</b>				
Charakteristik:	Trockenrasenfragment auf einer 1m hohen Böschung; einige bis zu 60cm große Granitblöcke. Sehr viel Heidekraut und Habichtskraut.				
	Bearbeiter: AVL Bert Mair				
lfd. Nummer:	<b>324</b>	Fläche: in m <sup>2</sup>	<b>0</b>	Länge in m:	<b>0</b>
Bestandestyp:	<b>0203 Heckenzug</b>				
Charakteristik:	Dichte Hecke mit Bergahorn, Zitterpappel und Birke. Kurze unbestockte Abschnitte.				
	Bearbeiter: AVL Bert Mair				
lfd. Nummer:	<b>325</b>	Fläche: in m <sup>2</sup>	<b>0</b>	Länge in m:	<b>0</b>
Bestandestyp:	<b>0203 Heckenzug</b>				
Charakteristik:	Lockere Birken-Hecke mit geringem Strauchunterwuchs.				
	Bearbeiter: AVL Bert Mair				

lfd. Nummer:	<b>326</b>	Fläche: in m <sup>2</sup>	<b>0</b>	Länge in m:	<b>0</b>
Bestandestyp:	<b>0120 Markante (landschaftsprägende) Geländeböschung</b>				
Charakteristik:	Böschung mit Trockenrasen L323.				
	Bearbeiter: AVL Bert Mair				
lfd. Nummer:	<b>327</b>	Fläche: in m <sup>2</sup>	<b>0</b>	Länge in m:	<b>0</b>
Bestandestyp:	<b>0402 Fließendes Gewässer</b>				
Charakteristik:	Unbestockter Wiesengraben. Breite 30cm. Dichter Hochstaudenbewuchs.				
	Bearbeiter: AVL Bert Mair				
lfd. Nummer:	<b>328</b>	Fläche: in m <sup>2</sup>	<b>0</b>	Länge in m:	<b>0</b>
Bestandestyp:	<b>0103 Laub-Nadel-Mischwald/Laub-Nadelholz-Mischforst</b>				
Charakteristik:	Sehr lichtet Feldgehölz mit Rotföhre und Birke mit Trockenwiesen-Unterwuchs.				
	Bearbeiter: AVL Bert Mair				
lfd. Nummer:	<b>329</b>	Fläche: in m <sup>2</sup>	<b>0</b>	Länge in m:	<b>0</b>
Bestandestyp:	<b>0203 Heckenzug</b>				
Charakteristik:	Hecke mit Birken und Rotföhren, wenig Strauch-Unterwuchs.				
	Bearbeiter: AVL Bert Mair				
lfd. Nummer:	<b>330</b>	Fläche: in m <sup>2</sup>	<b>0</b>	Länge in m:	<b>0</b>
Bestandestyp:	<b>0120 Markante (landschaftsprägende) Geländeböschung</b>				
Charakteristik:	Sehr schmale bis 1m hohe Böschung mit Trockenwiesenresten; unbestockt.				
	Bearbeiter: AVL Bert Mair				
lfd. Nummer:	<b>331</b>	Fläche: in m <sup>2</sup>	<b>0</b>	Länge in m:	<b>0</b>
Bestandestyp:	<b>0120 Markante (landschaftsprägende) Geländeböschung</b>				
Charakteristik:	Sehr schmale bis 1m hohe Böschung mit Trockenwiesenresten; unbestockt.				
	Bearbeiter: AVL Bert Mair				
lfd. Nummer:	<b>332</b>	Fläche: in m <sup>2</sup>	<b>0</b>	Länge in m:	<b>0</b>
Bestandestyp:	<b>0120 Markante (landschaftsprägende) Geländeböschung</b>				
Charakteristik:	Sehr schmale bis 1m hohe Böschung mit Trockenwiesenresten; unbestockt.				
	Bearbeiter: AVL Bert Mair				
lfd. Nummer:	<b>333</b>	Fläche: in m <sup>2</sup>	<b>0</b>	Länge in m:	<b>0</b>
Bestandestyp:	<b>0120 Markante (landschaftsprägende) Geländeböschung</b>				
Charakteristik:	Sehr schmale bis 1m hohe Böschung mit Trockenwiesenresten; unbestockt.				
	Bearbeiter: AVL Bert Mair				
lfd. Nummer:	<b>334</b>	Fläche: in m <sup>2</sup>	<b>0</b>	Länge in m:	<b>0</b>
Bestandestyp:	<b>0120 Markante (landschaftsprägende) Geländeböschung</b>				
Charakteristik:	Sehr schmale bis 1m hohe Böschung mit Trockenwiesenresten; unbestockt.				
	Bearbeiter: AVL Bert Mair				
lfd. Nummer:	<b>335</b>	Fläche: in m <sup>2</sup>	<b>0</b>	Länge in m:	<b>0</b>
Bestandestyp:	<b>0201 Kleinstwaldfläche ("Feldgehölz"), Gebüsch oder Baumgruppe unter 1000m<sup>2</sup></b>				
Charakteristik:	Feldgehölz mit Altbäumen von Birke, Rotföhre und Fichte und einem Unterwuchs mit Vogelbeere und Birke. Sehr trockener Standort.				
	Bearbeiter: AVL Bert Mair				
lfd. Nummer:	<b>336</b>	Fläche: in m <sup>2</sup>	<b>0</b>	Länge in m:	<b>0</b>
Bestandestyp:	<b>0203 Heckenzug</b>				
Charakteristik:	Strauchhecke mit Birke, Ahorn und Hasel.				
	Bearbeiter: AVL Bert Mair				
lfd. Nummer:	<b>337</b>	Fläche: in m <sup>2</sup>	<b>0</b>	Länge in m:	<b>0</b>
Bestandestyp:	<b>0103 Laub-Nadel-Mischwald/Laub-Nadelholz-Mischforst</b>				
Charakteristik:	Nadel-Laubwald mit Fichte, Rotföhre und Birke.				
	Bearbeiter: AVL Bert Mair				

lfd. Nummer:	<b>338</b>	Fläche: in m <sup>2</sup>	<b>0</b>	Länge in m:	<b>0</b>
Bestandestyp:	<b>0210 Markante (landschaftsprägende) Geländeböschung</b>				
Charakteristik:	Bis zu 1,5m hohe Böschung mit ruderalisierter Trockenwiese.				
	Bearbeiter: AVL Bert Mair				
lfd. Nummer:	<b>339</b>	Fläche: in m <sup>2</sup>	<b>0</b>	Länge in m:	<b>0</b>
Bestandestyp:	<b>0210 Markante (landschaftsprägende) Geländeböschung</b>				
Charakteristik:	Bis zu 1,5m hohe Böschung mit ruderalisierter Trockenwiese.				
	Bearbeiter: AVL Bert Mair				
lfd. Nummer:	<b>340</b>	Fläche: in m <sup>2</sup>	<b>0</b>	Länge in m:	<b>0</b>
Bestandestyp:	<b>0210 Markante (landschaftsprägende) Geländeböschung</b>				
Charakteristik:	Bis zu 1,5m hohe Böschung mit ruderalisierter Trockenwiese.				
	Bearbeiter: AVL Bert Mair				
lfd. Nummer:	<b>341</b>	Fläche: in m <sup>2</sup>	<b>0</b>	Länge in m:	<b>0</b>
Bestandestyp:	<b>0203 Heckenzug</b>				
Charakteristik:	Birken-Vogelbeer-Hecke; licht mit wenig Strauchschicht.				
	Bearbeiter: AVL Bert Mair				
lfd. Nummer:	<b>342</b>	Fläche: in m <sup>2</sup>	<b>0</b>	Länge in m:	<b>0</b>
Bestandestyp:	<b>0203 Heckenzug</b>				
Charakteristik:	Birken-Vogelbeer-Hecke; licht mit wenig Strauchschicht.				
	Bearbeiter: AVL Bert Mair				
lfd. Nummer:	<b>343</b>	Fläche: in m <sup>2</sup>	<b>0</b>	Länge in m:	<b>0</b>
Bestandestyp:	<b>0206 Baumreihe, Allee</b>				
Charakteristik:	Baumreihe mit Birke, Esche, Zitterappel, Vogelbeere und Vogelkirsche. Sehr jung, maximal 10cm BHD.				
	Bearbeiter: AVL Bert Mair				
lfd. Nummer:	<b>344</b>	Fläche: in m <sup>2</sup>	<b>0</b>	Länge in m:	<b>0</b>
Bestandestyp:	<b>0201 Kleinstwaldfläche ("Feldgehölz"), Gebüsch oder Baumgruppe unter 1000m<sup>2</sup></b>				
Charakteristik:	Fichten-Zitterpappel-Feldgehölz in ehemaliger Feuchfläche.				
	Bearbeiter: AVL Bert Mair				
lfd. Nummer:	<b>345</b>	Fläche: in m <sup>2</sup>	<b>0</b>	Länge in m:	<b>0</b>
Bestandestyp:	<b>0206 Baumreihe, Allee</b>				
Charakteristik:	Baumreihe aus vier jungen Vogelbeerbäumen mit 5-10cm BHD.				
	Bearbeiter: AVL Bert Mair				
lfd. Nummer:	<b>346</b>	Fläche: in m <sup>2</sup>	<b>0</b>	Länge in m:	<b>0</b>
Bestandestyp:	<b>0201 Kleinstwaldfläche ("Feldgehölz"), Gebüsch oder Baumgruppe unter 1000m<sup>2</sup></b>				
Charakteristik:	Schwarzerlen-Feldgehölz mit Hochstauden-Unterwuchs.				
	Bearbeiter: AVL Bert Mair				
lfd. Nummer:	<b>347</b>	Fläche: in m <sup>2</sup>	<b>0</b>	Länge in m:	<b>0</b>
Bestandestyp:	<b>0402 Fließendes Gewässer</b>				
Charakteristik:	Kleiner Bach; 1m breit; pendelnder Verlauf; fragmentarisches Ufergehölz.				
	Bearbeiter: AVL Bert Mair				
lfd. Nummer:	<b>348</b>	Fläche: in m <sup>2</sup>	<b>0</b>	Länge in m:	<b>0</b>
Bestandestyp:	<b>0307 Feuchtes und nasses Extensivgrünland</b>				
Charakteristik:	Feuchtwiese mit sehr hohem Anteil der Waldsimse. (Möglicherweise bereits als Bauland gewidmet.)				
	Bearbeiter: AVL Bert Mair				
lfd. Nummer:	<b>349</b>	Fläche: in m <sup>2</sup>	<b>0</b>	Länge in m:	<b>0</b>
Bestandestyp:	<b>0207 Markanter Einzelbaum</b>				
Charakteristik:	Zwei alte Eschen; BHD 45-60cm.				
	Bearbeiter: AVL Bert Mair				

lfd. Nummer:	<b>350</b>	Fläche: in m <sup>2</sup>	<b>0</b>	Länge in m:	<b>0</b>
Bestandestyp:	<b>0402 Fließendes Gewässer</b>				
Charakteristik:	Begradigter Wiesengraben nur mit Einzelbüschen. Bachbett 50cm breit. Hochstaudenbewuchs.				
	Bearbeiter: AVL Bert Mair				
lfd. Nummer:	<b>351</b>	Fläche: in m <sup>2</sup>	<b>0</b>	Länge in m:	<b>0</b>
Bestandestyp:	<b>0207 Markanter Einzelbaum</b>				
Charakteristik:	Alte Lärche mit BHD = 50cm.				
	Bearbeiter: AVL Bert Mair				
lfd. Nummer:	<b>352</b>	Fläche: in m <sup>2</sup>	<b>0</b>	Länge in m:	<b>0</b>
Bestandestyp:	<b>0207 Markanter Einzelbaum</b>				
Charakteristik:	Alte Lärche mit BHD = 50cm.				
	Bearbeiter: AVL Bert Mair				
lfd. Nummer:	<b>353</b>	Fläche: in m <sup>2</sup>	<b>0</b>	Länge in m:	<b>0</b>
Bestandestyp:	<b>0210 Markante (landschaftsprägende) Geländeböschung</b>				
Charakteristik:	Bis 2m hohe Böschung mit ruderalisierter Trockenböschung.				
	Bearbeiter: AVL Bert Mair				
lfd. Nummer:	<b>354</b>	Fläche: in m <sup>2</sup>	<b>0</b>	Länge in m:	<b>0</b>
Bestandestyp:	<b>0203 Heckenzug</b>				
Charakteristik:	Sehr lückige Hecke auf der Böschung BL353.				
	Bearbeiter: AVL Bert Mair				
lfd. Nummer:	<b>355</b>	Fläche: in m <sup>2</sup>	<b>0</b>	Länge in m:	<b>0</b>
Bestandestyp:	<b>0210 Markante (landschaftsprägende) Geländeböschung</b>				
Charakteristik:	Bis 1,5m hohe Böschung mit ruderalisierter Wiesenvegetation.				
	Bearbeiter: AVL Bert Mair				
lfd. Nummer:	<b>356</b>	Fläche: in m <sup>2</sup>	<b>0</b>	Länge in m:	<b>0</b>
Bestandestyp:	<b>0210 Markante (landschaftsprägende) Geländeböschung</b>				
Charakteristik:	Bis 1,5m hohe Böschung mit ruderalisierter Wiesenvegetation.				
	Bearbeiter: AVL Bert Mair				
lfd. Nummer:	<b>357</b>	Fläche: in m <sup>2</sup>	<b>0</b>	Länge in m:	<b>0</b>
Bestandestyp:	<b>0210 Markante (landschaftsprägende) Geländeböschung</b>				
Charakteristik:	Bis 1,5m hohe Böschung mit ruderalisierter Wiesenvegetation.				
	Bearbeiter: AVL Bert Mair				
lfd. Nummer:	<b>358</b>	Fläche: in m <sup>2</sup>	<b>0</b>	Länge in m:	<b>0</b>
Bestandestyp:	<b>0204 Streuobstbestand (Streuobstwiese/-weide, Obstbaumreihen)</b>				
Charakteristik:					
	Bearbeiter: AVL Bert Mair				
lfd. Nummer:	<b>359</b>	Fläche: in m <sup>2</sup>	<b>0</b>	Länge in m:	<b>0</b>
Bestandestyp:	<b>0204 Streuobstbestand (Streuobstwiese/-weide, Obstbaumreihen)</b>				
Charakteristik:					
	Bearbeiter: AVL Bert Mair				
lfd. Nummer:	<b>360</b>	Fläche: in m <sup>2</sup>	<b>0</b>	Länge in m:	<b>0</b>
Bestandestyp:	<b>0203 Heckenzug</b>				
Charakteristik:	Lockere Baumhecke.				
	Bearbeiter: AVL Bert Mair				
lfd. Nummer:	<b>361</b>	Fläche: in m <sup>2</sup>	<b>0</b>	Länge in m:	<b>0</b>
Bestandestyp:	<b>0203 Heckenzug</b>				
Charakteristik:	Sehr lückige Hecke auf einer Böschung mit Birke. Sehr wenig Unterwuchs.				
	Bearbeiter: AVL Bert Mair				



lfd. Nummer:	<b>362</b>	Fläche: in m <sup>2</sup>	<b>0</b>	Länge in m:	<b>0</b>
Bestandestyp:	<b>0210 Markante (landschaftsprägende) Geländeböschung</b>				
Charakteristik:	Bis 1,5m hohe Böschung mit Hecke L361 und ruderalisierter Wiesenvegetation.				
	Bearbeiter: AVL Bert Mair				
lfd. Nummer:	<b>363</b>	Fläche: in m <sup>2</sup>	<b>0</b>	Länge in m:	<b>0</b>
Bestandestyp:	<b>0203 Heckenzug</b>				
Charakteristik:	Hecke entlang eines Baches mit 20cm starken Eschen. Den Unterwuchs bilden junge Fichten.				
	Bearbeiter: AVL Bert Mair				
lfd. Nummer:	<b>364</b>	Fläche: in m <sup>2</sup>	<b>0</b>	Länge in m:	<b>0</b>
Bestandestyp:	<b>0207 Markanter Einzelbaum</b>				
Charakteristik:	Alte Roßkastanie BHD = 80cm.				
	Bearbeiter: AVL Bert Mair				
lfd. Nummer:	<b>365</b>	Fläche: in m <sup>2</sup>	<b>0</b>	Länge in m:	<b>0</b>
Bestandestyp:	<b>0207 Markanter Einzelbaum</b>				
Charakteristik:	Alte Stieleiche BHD = 70cm.				
	Bearbeiter: AVL Bert Mair				
lfd. Nummer:	<b>366</b>	Fläche: in m <sup>2</sup>	<b>0</b>	Länge in m:	<b>0</b>
Bestandestyp:	<b>0401 Stehendes Gewässer</b>				
Charakteristik:	Löschteich; Wasserlinsenbewuchs, kein Gehölz.				
	Bearbeiter: AVL Bert Mair				
lfd. Nummer:	<b>367</b>	Fläche: in m <sup>2</sup>	<b>0</b>	Länge in m:	<b>0</b>
Bestandestyp:	<b>0203 Heckenzug</b>				
Charakteristik:	Baumhecke, vorwiegend mit Esche; BHD = 20cm.				
	Bearbeiter: AVL Bert Mair				
lfd. Nummer:	<b>368</b>	Fläche: in m <sup>2</sup>	<b>0</b>	Länge in m:	<b>0</b>
Bestandestyp:	<b>0203 Heckenzug</b>				
Charakteristik:	Baumhecke, vorwiegend mit Esche; BHD = 20cm.				
	Bearbeiter: AVL Bert Mair				
lfd. Nummer:	<b>369</b>	Fläche: in m <sup>2</sup>	<b>0</b>	Länge in m:	<b>0</b>
Bestandestyp:	<b>0203 Heckenzug</b>				
Charakteristik:	Baumhecke, vorwiegend mit Esche; BHD = 20cm.				
	Bearbeiter: AVL Bert Mair				
lfd. Nummer:	<b>370</b>	Fläche: in m <sup>2</sup>	<b>0</b>	Länge in m:	<b>0</b>
Bestandestyp:	<b>0207 Markanter Einzelbaum</b>				
Charakteristik:	Alte Sommerlinde, BHD = 120cm.				
	Bearbeiter: AVL Bert Mair				
lfd. Nummer:	<b>371</b>	Fläche: in m <sup>2</sup>	<b>0</b>	Länge in m:	<b>0</b>
Bestandestyp:	<b>0203 Heckenzug</b>				
Charakteristik:	Birken-Hecke auf Lesesteinmauer.				
	Bearbeiter: AVL Bert Mair				
lfd. Nummer:	<b>372</b>	Fläche: in m <sup>2</sup>	<b>0</b>	Länge in m:	<b>0</b>
Bestandestyp:	<b>0203 Heckenzug</b>				
Charakteristik:	Birken-Hecke auf Lesesteinmauer.				
	Bearbeiter: AVL Bert Mair				
lfd. Nummer:	<b>373</b>	Fläche: in m <sup>2</sup>	<b>0</b>	Länge in m:	<b>0</b>
Bestandestyp:	<b>0203 Heckenzug</b>				
Charakteristik:	Birken-Vogelbeeren-Hecke auf Lesesteinmauer.				
	Bearbeiter: AVL Bert Mair				

lfd. Nummer:	<b>374</b>	Fläche: in m <sup>2</sup>	<b>0</b>	Länge in m:	<b>0</b>
Bestandestyp:	<b>0207 Markanter Einzelbaum</b>				
Charakteristik:	Alte Winterlinde mit BHD =50cm und Birken-Unterwuchs als Hecke.				
	Bearbeiter: AVL Bert Mair				
lfd. Nummer:	<b>375</b>	Fläche: in m <sup>2</sup>	<b>0</b>	Länge in m:	<b>0</b>
Bestandestyp:	<b>0307 Feuchtes und nasses Extensivgrünland</b>				
Charakteristik:	Feuchtwiese mit Waldsimse und viel Pfeifengras um eine gefaßte Quelle. Ein großer Granitblock mit 3x1,5m, eingebettet in mageren Weiderasen mit Bürstling. Bemerkenswerte Arten: Gewöhnliches Heidekraut (Calluna vulgaris), Ohr-Weide (Salix aurita), Kriech-Weide (Salix repens).				
	Bearbeiter: AVL Bert Mair				
lfd. Nummer:	<b>376</b>	Fläche: in m <sup>2</sup>	<b>0</b>	Länge in m:	<b>0</b>
Bestandestyp:	<b>0203 Heckenzug</b>				
Charakteristik:	Eschen-Baumhecke mit dichtem Unterwuchs.				
	Bearbeiter: AVL Bert Mair				
lfd. Nummer:	<b>377</b>	Fläche: in m <sup>2</sup>	<b>0</b>	Länge in m:	<b>0</b>
Bestandestyp:	<b>0203 Heckenzug</b>				
Charakteristik:	Schmale Hecke mit Birke, Vogelbeere, Esche und Bergahorn.				
	Bearbeiter: AVL Bert Mair				
lfd. Nummer:	<b>378</b>	Fläche: in m <sup>2</sup>	<b>0</b>	Länge in m:	<b>0</b>
Bestandestyp:	<b>0103 Laub-Nadel-Mischwald/Laub-Nadelholz-Mischforst</b>				
Charakteristik:	Nadel-Laubwald mit dichtem Saum aus Hasel.				
	Bearbeiter: AVL Bert Mair				
lfd. Nummer:	<b>379</b>	Fläche: in m <sup>2</sup>	<b>0</b>	Länge in m:	<b>0</b>
Bestandestyp:	<b>0203 Heckenzug</b>				
Charakteristik:	Heckenfragment auf Lesesteinmauer, mit Birke und Vogelbeere.				
	Bearbeiter: AVL Bert Mair				
lfd. Nummer:	<b>380</b>	Fläche: in m <sup>2</sup>	<b>0</b>	Länge in m:	<b>0</b>
Bestandestyp:	<b>0203 Heckenzug</b>				
Charakteristik:	Heckenfragment auf Lesesteinmauer, mit Birke und Vogelbeere.				
	Bearbeiter: AVL Bert Mair				
lfd. Nummer:	<b>381</b>	Fläche: in m <sup>2</sup>	<b>0</b>	Länge in m:	<b>0</b>
Bestandestyp:	<b>0203 Heckenzug</b>				
Charakteristik:	Heckenfragment auf Lesesteinmauer, mit Birke und Vogelbeere.				
	Bearbeiter: AVL Bert Mair				
lfd. Nummer:	<b>382</b>	Fläche: in m <sup>2</sup>	<b>0</b>	Länge in m:	<b>0</b>
Bestandestyp:	<b>0103 Laub-Nadel-Mischwald/Laub-Nadelholz-Mischforst</b>				
Charakteristik:	Nadel-Laubwald. Sehr hoher Birkenanteil.				
	Bearbeiter: AVL Bert Mair				
lfd. Nummer:	<b>383</b>	Fläche: in m <sup>2</sup>	<b>0</b>	Länge in m:	<b>0</b>
Bestandestyp:	<b>0208 Trockenmauer, Lesesteinmauer und -wall</b>				
Charakteristik:	Lesesteinmauer; nur 1m hoch, bis zu 50cm starke Granitblöcke. Nur mit Einzelbüschen bestockt.				
	Bearbeiter: AVL Bert Mair				
lfd. Nummer:	<b>384</b>	Fläche: in m <sup>2</sup>	<b>0</b>	Länge in m:	<b>0</b>
Bestandestyp:	<b>0208 Trockenmauer, Lesesteinmauer und -wall</b>				
Charakteristik:	Lesesteinmauer; nur 1m hoch, bis zu 50cm starke Granitblöcke. Nur mit Einzelbüschen bestockt.				
	Bearbeiter: AVL Bert Mair				
lfd. Nummer:	<b>385</b>	Fläche: in m <sup>2</sup>	<b>0</b>	Länge in m:	<b>0</b>
Bestandestyp:	<b>0208 Trockenmauer, Lesesteinmauer und -wall</b>				
Charakteristik:	Lesesteinmauer; nur 1m hoch, bis zu 50cm starke Granitblöcke. Nur mit Einzelbüschen bestockt.				
	Bearbeiter: AVL Bert Mair				

lfd. Nummer:	<b>386</b>	Fläche: in m <sup>2</sup>	<b>0</b>	Länge in m:	<b>0</b>
Bestandestyp:	<b>0208 Trockenmauer, Lesesteinmauer und -wall</b>				
Charakteristik:	Lesesteinmauer; nur 1m hoch, bis zu 50cm starke Granitblöcke. Nur mit Einzelbüschen bestockt.				
	Bearbeiter: AVL Bert Mair				
lfd. Nummer:	<b>387</b>	Fläche: in m <sup>2</sup>	<b>0</b>	Länge in m:	<b>0</b>
Bestandestyp:	<b>0208 Trockenmauer, Lesesteinmauer und -wall</b>				
Charakteristik:	Lesesteinmauer; nur 1m hoch, bis zu 50cm starke Granitblöcke. Nur mit Einzelbüschen bestockt.				
	Bearbeiter: AVL Bert Mair				
lfd. Nummer:	<b>388</b>	Fläche: in m <sup>2</sup>	<b>0</b>	Länge in m:	<b>0</b>
Bestandestyp:	<b>0307 Feuchtes und nasses Extensivgrünland</b>				
Charakteristik:	Kleinflächiger Feuchtwiesenrest mit Waldsimse, Wald-Engelwurz, Flatterbinse und Sumpf-Kratzdistel. Wird jährlich gemäht und bildet eine Bewirtschaftungseinheit mit der angrenzenden Fläche.				
	Bearbeiter: AVL Bert Mair				
lfd. Nummer:	<b>389</b>	Fläche: in m <sup>2</sup>	<b>0</b>	Länge in m:	<b>0</b>
Bestandestyp:	<b>0401 Stehendes Gewässer</b>				
Charakteristik:	Fischteich, naturfern, ohne Wasserpflanzbewuchs.				
	Bearbeiter: AVL Bert Mair				
lfd. Nummer:	<b>391</b>	Fläche: in m <sup>2</sup>	<b>0</b>	Länge in m:	<b>0</b>
Bestandestyp:	<b>0401 Stehendes Gewässer</b>				
Charakteristik:	Teich mit zum Teil stark befestigten Ufern. Nur an einem Ufer sind kleine Flecken mit Schilf und Rohrkolben vorhanden.				
	Bearbeiter: AVL Bert Mair				
lfd. Nummer:	<b>392</b>	Fläche: in m <sup>2</sup>	<b>0</b>	Länge in m:	<b>0</b>
Bestandestyp:	<b>0401 Stehendes Gewässer</b>				
Charakteristik:	Fischteich in einem kleine Gehölzbestand. Ohne nennenswertem Wasserpflanzenbewuchs.				
	Bearbeiter: AVL Bert Mair				
lfd. Nummer:	<b>393</b>	Fläche: in m <sup>2</sup>	<b>0</b>	Länge in m:	<b>0</b>
Bestandestyp:	<b>0401 Stehendes Gewässer</b>				
Charakteristik:	Fischteich, der auf seinem Nordufer gärtnerische Gestaltung aufweist. Das Süd- und das Ostufer sind mit einem schmalen Gehölzbestand bewachsen. Am Westufer wurde eine kleiner Zufahrtsweg angelegt. Kein Wasserpflanzenbewuchs.				
	Bearbeiter: AVL Bert Mair				
lfd. Nummer:	<b>394</b>	Fläche: in m <sup>2</sup>	<b>0</b>	Länge in m:	<b>0</b>
Bestandestyp:	<b>0401 Stehendes Gewässer</b>				
Charakteristik:	Naturferner Fischteich, ohne Uferbewuchs.				
	Bearbeiter: AVL Bert Mair				
lfd. Nummer:	<b>395</b>	Fläche: in m <sup>2</sup>	<b>0</b>	Länge in m:	<b>0</b>
Bestandestyp:	<b>0401 Stehendes Gewässer</b>				
Charakteristik:	Naturferner Fischteich, ohne Uferbewuchs.				
	Bearbeiter: AVL Bert Mair				
lfd. Nummer:	<b>396</b>	Fläche: in m <sup>2</sup>	<b>0</b>	Länge in m:	<b>0</b>
Bestandestyp:	<b>0401 Stehendes Gewässer</b>				
Charakteristik:	Naturferner Fischteich, ohne Uferbewuchs.				
	Bearbeiter: AVL Bert Mair				
lfd. Nummer:	<b>397</b>	Fläche: in m <sup>2</sup>	<b>0</b>	Länge in m:	<b>0</b>
Bestandestyp:	<b>0401 Stehendes Gewässer</b>				
Charakteristik:	Naturferner Fischteich, ohne Uferbewuchs.				
	Bearbeiter: AVL Bert Mair				

lfd. Nummer:	<b>398</b>	Fläche: in m <sup>2</sup>	<b>0</b>	Länge in m:	<b>0</b>
Bestandestyp:	<b>0401 Stehendes Gewässer</b>				
Charakteristik:	Kleiner Fischteich mit künstlich gestalteten Ufern.				
	Bearbeiter: AVL Bert Mair				
lfd. Nummer:	<b>399</b>	Fläche: in m <sup>2</sup>	<b>0</b>	Länge in m:	<b>0</b>
Bestandestyp:	<b>0203 Heckenzug</b>				
Charakteristik:	Dichte Hasel-Hecke auf einem Lesesteinwall.				
	Bearbeiter: AVL Bert Mair				
lfd. Nummer:	<b>400</b>	Fläche: in m <sup>2</sup>	<b>0</b>	Länge in m:	<b>0</b>
Bestandestyp:	<b>0201 Kleinstwaldfläche ("Feldgehölz"), Gebüsch oder Baumgruppe unter 1000m<sup>2</sup></b>				
Charakteristik:	Auf-Stock-gesetztes Feldgehölz. Nur eine Birke und eine Rotföhre wurden belassen. Den Unterwuchs bildet dichtes Haselgebüsch.				
	Bearbeiter: AVL Bert Mair				
lfd. Nummer:	<b>401</b>	Fläche: in m <sup>2</sup>	<b>0</b>	Länge in m:	<b>0</b>
Bestandestyp:	<b>0103 Laub-Nadel-Mischwald/Laub-Nadelholz-Mischforst</b>				
Charakteristik:	Nadel-Laubwald mit relativ viel Birke und Vogelbeere.				
	Bearbeiter: AVL Bert Mair				
lfd. Nummer:	<b>402</b>	Fläche: in m <sup>2</sup>	<b>0</b>	Länge in m:	<b>0</b>
Bestandestyp:	<b>0103 Laub-Nadel-Mischwald/Laub-Nadelholz-Mischforst</b>				
Charakteristik:	Nadel-Laubwald mit relativ viel Birke und Vogelbeere.				
	Bearbeiter: AVL Bert Mair				
lfd. Nummer:	<b>403</b>	Fläche: in m <sup>2</sup>	<b>0</b>	Länge in m:	<b>0</b>
Bestandestyp:	<b>0203 Heckenzug</b>				
Charakteristik:	Birken-Vogelbeeren-Hecke.				
	Bearbeiter: AVL Bert Mair				
lfd. Nummer:	<b>404</b>	Fläche: in m <sup>2</sup>	<b>0</b>	Länge in m:	<b>0</b>
Bestandestyp:	<b>0207 Markanter Einzelbaum</b>				
Charakteristik:	Felsblock; 3x2m groß und ohne Bewuchs.				
	Bearbeiter: AVL Bert Mair				
lfd. Nummer:	<b>405</b>	Fläche: in m <sup>2</sup>	<b>0</b>	Länge in m:	<b>0</b>
Bestandestyp:	<b>0201 Kleinstwaldfläche ("Feldgehölz"), Gebüsch oder Baumgruppe unter 1000m<sup>2</sup></b>				
Charakteristik:	Baumgruppe mit Fichte und Bergahorn.				
	Bearbeiter: AVL Bert Mair				
lfd. Nummer:	<b>406</b>	Fläche: in m <sup>2</sup>	<b>0</b>	Länge in m:	<b>0</b>
Bestandestyp:	<b>0201 Kleinstwaldfläche ("Feldgehölz"), Gebüsch oder Baumgruppe unter 1000m<sup>2</sup></b>				
Charakteristik:	Baumgruppe mit Fichte und Bergahorn.				
	Bearbeiter: AVL Bert Mair				
lfd. Nummer:	<b>407</b>	Fläche: in m <sup>2</sup>	<b>0</b>	Länge in m:	<b>0</b>
Bestandestyp:	<b>0206 Baumreihe, Allee</b>				
Charakteristik:	Baumreihe aus 50cm starken Eschen entlang eines Forstweges.				
	Bearbeiter: AVL Bert Mair				
lfd. Nummer:	<b>408</b>	Fläche: in m <sup>2</sup>	<b>0</b>	Länge in m:	<b>0</b>
Bestandestyp:	<b>0206 Baumreihe, Allee</b>				
Charakteristik:	Baumreihe aus 50cm starken Eschen entlang eines Forstweges.				
	Bearbeiter: AVL Bert Mair				
lfd. Nummer:	<b>409</b>	Fläche: in m <sup>2</sup>	<b>0</b>	Länge in m:	<b>0</b>
Bestandestyp:	<b>0207 Markanter Einzelbaum</b>				
Charakteristik:	Alte Esche mit BHD = 80cm.				
	Bearbeiter: AVL Bert Mair				

lfd. Nummer:	<b>410</b>	Fläche: in m <sup>2</sup>	<b>0</b>	Länge in m:	<b>0</b>
Bestandestyp:	<b>0203 Heckenzug</b>				
Charakteristik:	Hecke mit Überhältern. Dichter Hasel-Unterwuchs.				
	Bearbeiter: AVL Bert Mair				
lfd. Nummer:	<b>411</b>	Fläche: in m <sup>2</sup>	<b>0</b>	Länge in m:	<b>0</b>
Bestandestyp:	<b>0203 Heckenzug</b>				
Charakteristik:	Sehr dichte Eschen-Hecke.				
	Bearbeiter: AVL Bert Mair				
lfd. Nummer:	<b>412</b>	Fläche: in m <sup>2</sup>	<b>0</b>	Länge in m:	<b>0</b>
Bestandestyp:	<b>0401 Stehendes Gewässer</b>				
Charakteristik:	Löschteich; Nur wenig Wasserlinsenbewuchs. Spärliches Ufergehölz.				
	Bearbeiter: AVL Bert Mair				
lfd. Nummer:	<b>413</b>	Fläche: in m <sup>2</sup>	<b>0</b>	Länge in m:	<b>0</b>
Bestandestyp:	<b>0103 Laub-Nadel-Mischwald/Laub-Nadelholz-Mischforst</b>				
Charakteristik:	Nadel-Laubwald. Sehr hoher Birkenanteil.				
	Bearbeiter: AVL Bert Mair				
lfd. Nummer:	<b>414</b>	Fläche: in m <sup>2</sup>	<b>0</b>	Länge in m:	<b>0</b>
Bestandestyp:	<b>0201 Kleinstwaldfläche ("Feldgehölz"), Gebüsch oder Baumgruppe unter 1000m<sup>2</sup></b>				
Charakteristik:	Eschen-Bergahorn-Feldgehölz mit dichtem Unterwuchs.				
	Bearbeiter: AVL Bert Mair				
lfd. Nummer:	<b>415</b>	Fläche: in m <sup>2</sup>	<b>0</b>	Länge in m:	<b>0</b>
Bestandestyp:	<b>0203 Heckenzug</b>				
Charakteristik:	Eschen-Hecke, die sich in einer Vogelbeer-Baumzeile fortsetzt.				
	Bearbeiter: AVL Bert Mair				
lfd. Nummer:	<b>416</b>	Fläche: in m <sup>2</sup>	<b>0</b>	Länge in m:	<b>0</b>
Bestandestyp:	<b>0203 Heckenzug</b>				
Charakteristik:	Dichte Hecke mit Esche, Birke, Fichte und dichtem Hasel-Unterwuchs.				
	Bearbeiter: AVL Bert Mair				
lfd. Nummer:	<b>417</b>	Fläche: in m <sup>2</sup>	<b>0</b>	Länge in m:	<b>0</b>
Bestandestyp:	<b>0203 Heckenzug</b>				
Charakteristik:	Zweireihige Hecke mit Birke und Zitterpappel auf einem Steinwall. Hasel-Unterwuchs auf-Stock-gesetzt.				
	Bearbeiter: AVL Bert Mair				
lfd. Nummer:	<b>418</b>	Fläche: in m <sup>2</sup>	<b>0</b>	Länge in m:	<b>0</b>
Bestandestyp:	<b>0203 Heckenzug</b>				
Charakteristik:	Birken-Zitterpappel-Fichten-Hecke. Sehr dicht.				
	Bearbeiter: AVL Bert Mair				
lfd. Nummer:	<b>419</b>	Fläche: in m <sup>2</sup>	<b>0</b>	Länge in m:	<b>0</b>
Bestandestyp:	<b>030802 Mesophile, "bunte" Fettwiese und die meisten Magerrasen, -weiden</b>				
Charakteristik:	Trockene Wiese mit Heide-Nelke (Dianthus deltoides) und Gewöhnlicher Hornklee (Lotus corniculatus), Silberdistel (Carlina acaulis) und etwas Bürstling und sehr viel Flecken-Johanniskraut (Hypericum maculatum). Besonders magere Bürstlingswiesenbereiche an den Wald- und Gehölzrändern. Vermutlich handelt es sich um alte Ackerparzellen.				
	Bearbeiter: AVL Bert Mair				
lfd. Nummer:	<b>420</b>	Fläche: in m <sup>2</sup>	<b>0</b>	Länge in m:	<b>0</b>
Bestandestyp:	<b>0203 Heckenzug</b>				
Charakteristik:	Fichten-Lärchen-Bergahorn-Baumhecke auf großen Granitblöcken.				
	Bearbeiter: AVL Bert Mair				



lfd. Nummer:	<b>421</b>	Fläche: in m <sup>2</sup>	<b>0</b>	Länge in m:	<b>0</b>
Bestandestyp:	<b>0103 Laub-Nadel-Mischwald/Laub-Nadelholz-Mischforst</b>				
Charakteristik:	Birken-Zitterpappel-Fichten-Feldgehölz mit dichtem Hasel-Unterwuchs.				
	Bearbeiter: AVL Bert Mair				
lfd. Nummer:	<b>422</b>	Fläche: in m <sup>2</sup>	<b>0</b>	Länge in m:	<b>0</b>
Bestandestyp:	<b>030802 Mesophile, "bunte" Fettwiese und die meisten Magerrasen, -weiden</b>				
Charakteristik:	Trockenwiesenstreifen mit extrem viel Silberdistel ( <i>Carlina acaulis</i> ). Vermutlich ehemaliger Acker. Bürstlingsmagerrasen insbesondere an den Gehölzrändern mit Kleinem Habichtskraut ( <i>Hieracium pilosella</i> ), Nickendem Leimkraut ( <i>Silene nutans</i> ) und Hain-Wachtelweizen ( <i>Melampyrum nemorosum</i> ).				
	Bearbeiter: AVL Bert Mair				
lfd. Nummer:	<b>423</b>	Fläche: in m <sup>2</sup>	<b>0</b>	Länge in m:	<b>0</b>
Bestandestyp:	<b>0201 Kleinstwaldfläche ("Feldgehölz"), Gebüsch oder Baumgruppe unter 1000m<sup>2</sup></b>				
Charakteristik:	Baumgruppe mit Bergahorn, Vogelbeere, Fichte und Esche. Der Krautsaum ist Teil der angrenzenden Trockenwiese.				
	Bearbeiter: AVL Bert Mair				
lfd. Nummer:	<b>424</b>	Fläche: in m <sup>2</sup>	<b>0</b>	Länge in m:	<b>0</b>
Bestandestyp:	<b>0307 Feuchtes und nasses Extensivgrünland</b>				
Charakteristik:	Waldsimsumpf mit etwas Flatterbinse. Das angrenzende Gehölz wurde gerodet. Gezäunt und derzeit beweidet.				
	Bearbeiter: AVL Bert Mair				
lfd. Nummer:	<b>425</b>	Fläche: in m <sup>2</sup>	<b>0</b>	Länge in m:	<b>0</b>
Bestandestyp:	<b>0206 Baumreihe, Allee</b>				
Charakteristik:	Vier alte Eschen in einer Baumreihe. BHD v0n 30-60cm.				
	Bearbeiter: AVL Bert Mair				
lfd. Nummer:	<b>426</b>	Fläche: in m <sup>2</sup>	<b>0</b>	Länge in m:	<b>0</b>
Bestandestyp:	<b>0206 Baumreihe, Allee</b>				
Charakteristik:	Obstbaumzeile.				
	Bearbeiter: AVL Bert Mair				
lfd. Nummer:	<b>427</b>	Fläche: in m <sup>2</sup>	<b>0</b>	Länge in m:	<b>0</b>
Bestandestyp:	<b>0203 Heckenzug</b>				
Charakteristik:	Birken-Vogelbeeren-Hecke auf Lesesteinwall.				
	Bearbeiter: AVL Bert Mair				
lfd. Nummer:	<b>428</b>	Fläche: in m <sup>2</sup>	<b>0</b>	Länge in m:	<b>0</b>
Bestandestyp:	<b>0204 Streuobstbestand (Streuobstwiese/-weide, Obstbaumreihen)</b>				
Charakteristik:	Streuobstwiese.				
	Bearbeiter: AVL Bert Mair				
lfd. Nummer:	<b>429</b>	Fläche: in m <sup>2</sup>	<b>0</b>	Länge in m:	<b>0</b>
Bestandestyp:	<b>0203 Heckenzug</b>				
Charakteristik:	Birken-Vogelbeeren-Hecke auf Böschung.				
	Bearbeiter: AVL Bert Mair				
lfd. Nummer:	<b>430</b>	Fläche: in m <sup>2</sup>	<b>0</b>	Länge in m:	<b>0</b>
Bestandestyp:	<b>0204 Streuobstbestand (Streuobstwiese/-weide, Obstbaumreihen)</b>				
Charakteristik:					
	Bearbeiter: AVL Bert Mair				
lfd. Nummer:	<b>431</b>	Fläche: in m <sup>2</sup>	<b>0</b>	Länge in m:	<b>0</b>
Bestandestyp:	<b>0203 Heckenzug</b>				
Charakteristik:	Birken-Vogelbeeren-Hecke auf Lesesteinwall.				
	Bearbeiter: AVL Bert Mair				

lfd. Nummer:	<b>432</b>	Fläche: in m <sup>2</sup>	<b>0</b>	Länge in m:	<b>0</b>
Bestandestyp:	<b>0203 Heckenzug</b>				
Charakteristik:	Birken-Vogelbeeren-Hecke auf Lesesteinwall.				
	Bearbeiter: AVL Bert Mair				
lfd. Nummer:	<b>433</b>	Fläche: in m <sup>2</sup>	<b>0</b>	Länge in m:	<b>0</b>
Bestandestyp:	<b>0103 Laub-Nadel-Mischwald/Laub-Nadelholz-Mischforst</b>				
Charakteristik:	Nadel-Laubwald.				
	Bearbeiter: AVL Bert Mair				
lfd. Nummer:	<b>434</b>	Fläche: in m <sup>2</sup>	<b>0</b>	Länge in m:	<b>0</b>
Bestandestyp:	<b>0401 Stehendes Gewässer</b>				
Charakteristik:	Fischteich; naturfern ausgestaltet.				
	Bearbeiter: AVL Bert Mair				
lfd. Nummer:	<b>435</b>	Fläche: in m <sup>2</sup>	<b>0</b>	Länge in m:	<b>0</b>
Bestandestyp:	<b>0203 Heckenzug</b>				
Charakteristik:	Birken-Vogelbeeren-Hecke auf Lesesteinwall.				
	Bearbeiter: AVL Bert Mair				
lfd. Nummer:	<b>436</b>	Fläche: in m <sup>2</sup>	<b>0</b>	Länge in m:	<b>0</b>
Bestandestyp:	<b>0204 Streuobstbestand (Streuobstwiese/-weide, Obstbaumreihen)</b>				
Charakteristik:					
	Bearbeiter: AVL Bert Mair				
lfd. Nummer:	<b>437</b>	Fläche: in m <sup>2</sup>	<b>0</b>	Länge in m:	<b>0</b>
Bestandestyp:	<b>0204 Streuobstbestand (Streuobstwiese/-weide, Obstbaumreihen)</b>				
Charakteristik:					
	Bearbeiter: AVL Bert Mair				
lfd. Nummer:	<b>438</b>	Fläche: in m <sup>2</sup>	<b>0</b>	Länge in m:	<b>0</b>
Bestandestyp:	<b>0203 Heckenzug</b>				
Charakteristik:	Dichte Hasel-Hecke.				
	Bearbeiter: AVL Bert Mair				
lfd. Nummer:	<b>439</b>	Fläche: in m <sup>2</sup>	<b>0</b>	Länge in m:	<b>0</b>
Bestandestyp:	<b>0203 Heckenzug</b>				
Charakteristik:	Dichte Hasel-Hecke.				
	Bearbeiter: AVL Bert Mair				
lfd. Nummer:	<b>440</b>	Fläche: in m <sup>2</sup>	<b>0</b>	Länge in m:	<b>0</b>
Bestandestyp:	<b>0203 Heckenzug</b>				
Charakteristik:	Birken-Hecke; sehr lückig, nur wenige Bäume und Sträucher.				
	Bearbeiter: AVL Bert Mair				
lfd. Nummer:	<b>441</b>	Fläche: in m <sup>2</sup>	<b>0</b>	Länge in m:	<b>0</b>
Bestandestyp:	<b>0203 Heckenzug</b>				
Charakteristik:	Sehr artenreiche Hecke auf Lesesteinwall. Einige Überhälter.				
	Bearbeiter: AVL Bert Mair				
lfd. Nummer:	<b>442</b>	Fläche: in m <sup>2</sup>	<b>0</b>	Länge in m:	<b>0</b>
Bestandestyp:	<b>0402 Fließendes Gewässer</b>				
Charakteristik:	Kleiner Wiesenbach. 50cm breit; pendelnder Verlauf. Am Ufer Steinblöcke und begleitende Kälberkropf- und Waldsimfenfluren. Stellenweise Bach-Ehrenpreis im Wasser flutend. Einzelbüsche von Sal-Weide ( <i>Salix caprea</i> ).				
	Bearbeiter: AVL Bert Mair				
lfd. Nummer:	<b>443</b>	Fläche: in m <sup>2</sup>	<b>0</b>	Länge in m:	<b>0</b>
Bestandestyp:	<b>0203 Heckenzug</b>				
Charakteristik:	Zur Zeit auf-Stock-gesetzte Hecke; abschnittsweise auf Lesesteinwall.				
	Bearbeiter: AVL Bert Mair				

lfd. Nummer:	<b>444</b>	Fläche: in m <sup>2</sup>	<b>0</b>	Länge in m:	<b>0</b>
Bestandestyp:	<b>0210 Markante (landschaftsprägende) Geländeböschung</b>				
Charakteristik:	Bis zu 1,5m hohe Böschung, abschnittsweise bestockt mit Hecke L443.				
	Bearbeiter: AVL Bert Mair				
lfd. Nummer:	<b>445</b>	Fläche: in m <sup>2</sup>	<b>0</b>	Länge in m:	<b>0</b>
Bestandestyp:	<b>0203 Heckenzug</b>				
Charakteristik:	Eschen-Alt bäume mit dichtem Hasel-Unterwuchs.				
	Bearbeiter: AVL Bert Mair				
lfd. Nummer:	<b>446</b>	Fläche: in m <sup>2</sup>	<b>0</b>	Länge in m:	<b>0</b>
Bestandestyp:	<b>0203 Heckenzug</b>				
Charakteristik:	Eschen-Alt bäume mit dichtem Hasel-Unterwuchs, abschnittsweise auf Lesesteinwall.				
	Bearbeiter: AVL Bert Mair				
lfd. Nummer:	<b>447</b>	Fläche: in m <sup>2</sup>	<b>0</b>	Länge in m:	<b>0</b>
Bestandestyp:	<b>0210 Markante (landschaftsprägende) Geländeböschung</b>				
Charakteristik:	Bis zu 2m hohe Böschung; abschnittsweise bestockt mit Hecke L446.				
	Bearbeiter: AVL Bert Mair				
lfd. Nummer:	<b>448</b>	Fläche: in m <sup>2</sup>	<b>0</b>	Länge in m:	<b>0</b>
Bestandestyp:	<b>0203 Heckenzug</b>				
Charakteristik:	Birken-Baumhecke mit geringem Strauchunterwuchs.				
	Bearbeiter: AVL Bert Mair				
lfd. Nummer:	<b>449</b>	Fläche: in m <sup>2</sup>	<b>0</b>	Länge in m:	<b>0</b>
Bestandestyp:	<b>0103 Laub-Nadel-Mischwald/Laub-Nadelholz-Mischforst</b>				
Charakteristik:	Nadel-Laubwald. Vor allem randlich mit hohem Birkenanteil.				
	Bearbeiter: AVL Bert Mair				
lfd. Nummer:	<b>450</b>	Fläche: in m <sup>2</sup>	<b>0</b>	Länge in m:	<b>0</b>
Bestandestyp:	<b>030802 Mesophile, "bunte" Fettwiese und die meisten Magerrasen, -weiden</b>				
Charakteristik:	Relativ magere Wiese mit Thymian und Wiesenmargarite, Echtem Johanniskraut ( <i>Hypericum perforatum</i> ), Wiesen-Witwenblume ( <i>Knautia arvensis</i> ), Rundblatt-Glockenblume ( <i>Campanula rotundifolia</i> ), Bürstling ( <i>Nardus stricta</i> ), Klein-Bibernelle ( <i>Pimpinella saxifraga</i> ) und Kleinem Habichtskraut ( <i>Hieracium pilosella</i> ) auf der Böschung neben dem Bach.				
	Bearbeiter: AVL Bert Mair				
lfd. Nummer:	<b>451</b>	Fläche: in m <sup>2</sup>	<b>0</b>	Länge in m:	<b>0</b>
Bestandestyp:	<b>0204 Streuobstbestand (Streuobstwiese/-weide, Obstbaumreihen)</b>				
Charakteristik:					
	Bearbeiter: AVL Bert Mair				
lfd. Nummer:	<b>452</b>	Fläche: in m <sup>2</sup>	<b>0</b>	Länge in m:	<b>0</b>
Bestandestyp:	<b>0207 Markanter Einzelbaum</b>				
Charakteristik:	Alte Winterlinde BHD =80cm.				
	Bearbeiter: AVL Bert Mair				
lfd. Nummer:	<b>453</b>	Fläche: in m <sup>2</sup>	<b>0</b>	Länge in m:	<b>0</b>
Bestandestyp:	<b>0206 Baumreihe, Allee</b>				
Charakteristik:	Eschen-Baumzeile mit Trockenmauer.				
	Bearbeiter: AVL Bert Mair				
lfd. Nummer:	<b>454</b>	Fläche: in m <sup>2</sup>	<b>0</b>	Länge in m:	<b>0</b>
Bestandestyp:	<b>0206 Baumreihe, Allee</b>				
Charakteristik:	Obstbaumzeile.				
	Bearbeiter: AVL Bert Mair				

lfd. Nummer:	<b>455</b>	Fläche: in m <sup>2</sup>	<b>0</b>	Länge in m:	<b>0</b>
Bestandestyp:	<b>0203 Heckenzug</b>				
Charakteristik:	Einreihige Hecke mit Weiden und Birken.				
	Bearbeiter: AVL Bert Mair				
lfd. Nummer:	<b>456</b>	Fläche: in m <sup>2</sup>	<b>0</b>	Länge in m:	<b>0</b>
Bestandestyp:	<b>0401 Stehendes Gewässer</b>				
Charakteristik:	Fischteich; naturfern; ohne Wasserpflanzenbewuchs.				
	Bearbeiter: AVL Bert Mair				
lfd. Nummer:	<b>457</b>	Fläche: in m <sup>2</sup>	<b>0</b>	Länge in m:	<b>0</b>
Bestandestyp:	<b>0104 Laubwald/Laubholzforst</b>				
Charakteristik:	Laubwald.				
	Bearbeiter: AVL Bert Mair				
lfd. Nummer:	<b>458</b>	Fläche: in m <sup>2</sup>	<b>0</b>	Länge in m:	<b>0</b>
Bestandestyp:	<b>0104 Laubwald/Laubholzforst</b>				
Charakteristik:	Laubwald.				
	Bearbeiter: AVL Bert Mair				
lfd. Nummer:	<b>459</b>	Fläche: in m <sup>2</sup>	<b>0</b>	Länge in m:	<b>0</b>
Bestandestyp:	<b>0203 Heckenzug</b>				
Charakteristik:	Lückiges Heckenfragment.				
	Bearbeiter: AVL Bert Mair				
lfd. Nummer:	<b>460</b>	Fläche: in m <sup>2</sup>	<b>0</b>	Länge in m:	<b>0</b>
Bestandestyp:	<b>0210 Markante (landschaftsprägende) Geländeböschung</b>				
Charakteristik:	Bis zu 3m hohe Böschung; ruderalisiert.				
	Bearbeiter: AVL Bert Mair				
lfd. Nummer:	<b>461</b>	Fläche: in m <sup>2</sup>	<b>0</b>	Länge in m:	<b>0</b>
Bestandestyp:	<b>0203 Heckenzug</b>				
Charakteristik:	Lückiges Heckenfragment.				
	Bearbeiter: AVL Bert Mair				
lfd. Nummer:	<b>462</b>	Fläche: in m <sup>2</sup>	<b>0</b>	Länge in m:	<b>0</b>
Bestandestyp:	<b>0210 Markante (landschaftsprägende) Geländeböschung</b>				
Charakteristik:	Bis zu 3m hohe Böschung; ruderalisiert.				
	Bearbeiter: AVL Bert Mair				
lfd. Nummer:	<b>463</b>	Fläche: in m <sup>2</sup>	<b>0</b>	Länge in m:	<b>0</b>
Bestandestyp:	<b>0401 Stehendes Gewässer</b>				
Charakteristik:	Naturfern ausgestalteter Teich.				
	Bearbeiter: AVL Bert Mair				
lfd. Nummer:	<b>464</b>	Fläche: in m <sup>2</sup>	<b>0</b>	Länge in m:	<b>0</b>
Bestandestyp:	<b>0307 Feuchtes und nasses Extensivgrünland</b>				
Charakteristik:	Kohldistelwiese mit viel Waldsimse.				
	Bearbeiter: AVL Bert Mair				
lfd. Nummer:	<b>465</b>	Fläche: in m <sup>2</sup>	<b>0</b>	Länge in m:	<b>0</b>
Bestandestyp:	<b>0210 Markante (landschaftsprägende) Geländeböschung</b>				
Charakteristik:	Bis zu 1,5m hohe Böschung mit Einzelbüschen; ruderalisiert.				
	Bearbeiter: AVL Bert Mair				
lfd. Nummer:	<b>466</b>	Fläche: in m <sup>2</sup>	<b>0</b>	Länge in m:	<b>0</b>
Bestandestyp:	<b>0210 Markante (landschaftsprägende) Geländeböschung</b>				
Charakteristik:	Bis zu 1,5m hohe Böschung mit Einzelbüschen; ruderalisiert.				
	Bearbeiter: AVL Bert Mair				

lfd. Nummer:	<b>467</b>	Fläche: in m <sup>2</sup>	<b>0</b>	Länge in m:	<b>0</b>
Bestandestyp:	<b>030802 Mesophile, "bunte" Fettwiese und die meisten Magerrasen, -weiden</b>				
Charakteristik:	Trockenwiesenstreifen mit viel Gewöhnlichem Hornklee ( <i>Lotus corniculatus</i> ), Flaum-Wiesenhafer ( <i>Avenula pubescens</i> ), Aufgeblasenem Leimkraut ( <i>Silene vulgaris</i> ) und Silberdistel ( <i>Carlina acaulis</i> ).				
	Bearbeiter: AVL Bert Mair				
lfd. Nummer:	<b>468</b>	Fläche: in m <sup>2</sup>	<b>0</b>	Länge in m:	<b>0</b>
Bestandestyp:	<b>0206 Baumreihe, Allee</b>				
Charakteristik:	Baumreihe aus jungen Stieleichen.				
	Bearbeiter: AVL Bert Mair				
lfd. Nummer:	<b>469</b>	Fläche: in m <sup>2</sup>	<b>0</b>	Länge in m:	<b>0</b>
Bestandestyp:	<b>0306 Neubewaldung/Aufforstung</b>				
Charakteristik:	Neubewaldung mit Fichte, Lärche und Vogelbeere.				
	Bearbeiter: AVL Bert Mair				
lfd. Nummer:	<b>470</b>	Fläche: in m <sup>2</sup>	<b>0</b>	Länge in m:	<b>0</b>
Bestandestyp:	<b>0203 Heckenzug</b>				
Charakteristik:	Lockere Hecke mit Zitterpappel, Vogelbeere, Rotföhre und Birke. Vereinzelt auch Fichte und Lärche.				
	Bearbeiter: AVL Bert Mair				
lfd. Nummer:	<b>471</b>	Fläche: in m <sup>2</sup>	<b>0</b>	Länge in m:	<b>0</b>
Bestandestyp:	<b>0210 Markante (landschaftsprägende) Geländeböschung</b>				
Charakteristik:	Bis 3m hohe Böschung; abschnittsweise bestockt mit Hecke L470. Unbestockte Bereiche mit Trockenwiesenvegetation.				
	Bearbeiter: AVL Bert Mair				
lfd. Nummer:	<b>472</b>	Fläche: in m <sup>2</sup>	<b>0</b>	Länge in m:	<b>0</b>
Bestandestyp:	<b>030802 Mesophile, "bunte" Fettwiese und die meisten Magerrasen, -weiden</b>				
Charakteristik:	Trockenwiese auf ehemaligem Acker mit viel Frauenmantel, Spitzwegerich, Gamander-Ehrenpreis ( <i>Veronica chamaedrys</i> ), Klein-Bibernelle ( <i>Pimpinella saxifraga</i> ), Flecken-Johanniskraut ( <i>Hypericum maculatum</i> ) und stellenweise Silberdistel ( <i>Carlina acaulis</i> ). Der Wegrain wurde in die Fläche inkludiert.				
	Bearbeiter: AVL Bert Mair				
lfd. Nummer:	<b>473</b>	Fläche: in m <sup>2</sup>	<b>0</b>	Länge in m:	<b>0</b>
Bestandestyp:	<b>030301 Sukzessionsfläche des feuchten und nassen Extensivgrünlandes mit oder ohne jüngerem Gehölzaufwuchs</b>				
Charakteristik:	Feuchtwiesenbrache ohne Gehölzaufwuchs. Stellenweise Dominanz der Seegrassegge.				
	Bearbeiter: AVL Bert Mair				
lfd. Nummer:	<b>474</b>	Fläche: in m <sup>2</sup>	<b>0</b>	Länge in m:	<b>0</b>
Bestandestyp:	<b>0306 Neubewaldung/Aufforstung</b>				
Charakteristik:	Neubewaldung mit Fichten auf brachliegender Wiesenfläche.				
	Bearbeiter: AVL Bert Mair				
lfd. Nummer:	<b>475</b>	Fläche: in m <sup>2</sup>	<b>0</b>	Länge in m:	<b>0</b>
Bestandestyp:	<b>0203 Heckenzug</b>				
Charakteristik:	Lärchen-Fichten-Hecke.				
	Bearbeiter: AVL Bert Mair				
lfd. Nummer:	<b>476</b>	Fläche: in m <sup>2</sup>	<b>0</b>	Länge in m:	<b>0</b>
Bestandestyp:	<b>0206 Baumreihe, Allee</b>				
Charakteristik:	Birken-Baumzeile; BHD = 15cm.				
	Bearbeiter: AVL Bert Mair				
lfd. Nummer:	<b>477</b>	Fläche: in m <sup>2</sup>	<b>0</b>	Länge in m:	<b>0</b>
Bestandestyp:	<b>0201 Kleinstwaldfläche ("Feldgehölz"), Gebüsch oder Baumgruppe unter 1000m<sup>2</sup></b>				
Charakteristik:	Vorwaldartiges Feldgehölz mit sehr viel Birke, Liguster, Weißdorn, Wasser-Schneeball und Zitterpappel.				
	Bearbeiter: AVL Bert Mair				



lfd. Nummer:	<b>478</b>	Fläche: in m <sup>2</sup>	<b>0</b>	Länge in m:	<b>0</b>
Bestandestyp:	<b>0204 Streuobstbestand (Streuobstwiese/-weide, Obstbaumreihen)</b>				
Charakteristik:					
	Bearbeiter: AVL Bert Mair				
lfd. Nummer:	<b>479</b>	Fläche: in m <sup>2</sup>	<b>0</b>	Länge in m:	<b>0</b>
Bestandestyp:	<b>0201 Kleinstwaldfläche ("Feldgehölz"), Gebüsch oder Baumgruppe unter 1000m<sup>2</sup></b>				
Charakteristik:	Altbaumgruppe um alten Heuschöber.				
	Bearbeiter: AVL Bert Mair				
lfd. Nummer:	<b>480</b>	Fläche: in m <sup>2</sup>	<b>0</b>	Länge in m:	<b>0</b>
Bestandestyp:	<b>0401 Stehendes Gewässer</b>				
Charakteristik:	Fischteich; naturfern ausgestaltet; kein Wasserpflanzenbewuchs.				
	Bearbeiter: AVL Bert Mair				
lfd. Nummer:	<b>481</b>	Fläche: in m <sup>2</sup>	<b>0</b>	Länge in m:	<b>0</b>
Bestandestyp:	<b>0401 Stehendes Gewässer</b>				
Charakteristik:	Fischteich; naturfern ausgestaltet; kein Wasserpflanzenbewuchs.				
	Bearbeiter: AVL Bert Mair				
lfd. Nummer:	<b>482</b>	Fläche: in m <sup>2</sup>	<b>0</b>	Länge in m:	<b>0</b>
Bestandestyp:	<b>0103 Laub-Nadel-Mischwald/Laub-Nadelholz-Mischforst</b>				
Charakteristik:	Feldgehölz entlang eines kleinen Grabens mit Weiden, Wasser-Schneeball und dichtem Waldsimensumpf im Inneren des Bestandes.				
	Bearbeiter: AVL Bert Mair				
lfd. Nummer:	<b>483</b>	Fläche: in m <sup>2</sup>	<b>0</b>	Länge in m:	<b>0</b>
Bestandestyp:	<b>0201 Kleinstwaldfläche ("Feldgehölz"), Gebüsch oder Baumgruppe unter 1000m<sup>2</sup></b>				
Charakteristik:	Feldgehölz aus Weiden und Traubenkirsche als Fischteichbegrenzung.				
	Bearbeiter: AVL Bert Mair				
lfd. Nummer:	<b>484</b>	Fläche: in m <sup>2</sup>	<b>0</b>	Länge in m:	<b>0</b>
Bestandestyp:	<b>0401 Stehendes Gewässer</b>				
Charakteristik:	Naturfern ausgestalteter Fischteich.				
	Bearbeiter: AVL Bert Mair				
lfd. Nummer:	<b>485</b>	Fläche: in m <sup>2</sup>	<b>0</b>	Länge in m:	<b>0</b>
Bestandestyp:	<b>0401 Stehendes Gewässer</b>				
Charakteristik:	Naturfern ausgestalteter Fischteich.				
	Bearbeiter: AVL Bert Mair				
lfd. Nummer:	<b>486</b>	Fläche: in m <sup>2</sup>	<b>0</b>	Länge in m:	<b>0</b>
Bestandestyp:	<b>0401 Stehendes Gewässer</b>				
Charakteristik:	Naturfern ausgestalteter Fischteich.				
	Bearbeiter: AVL Bert Mair				
lfd. Nummer:	<b>487</b>	Fläche: in m <sup>2</sup>	<b>0</b>	Länge in m:	<b>0</b>
Bestandestyp:	<b>0103 Laub-Nadel-Mischwald/Laub-Nadelholz-Mischforst</b>				
Charakteristik:	Feldgehölz aus Bruchweide, Bergahorn und Eschen-Altbäumen; dichte Strauchschicht.				
	Bearbeiter: AVL Bert Mair				
lfd. Nummer:	<b>488</b>	Fläche: in m <sup>2</sup>	<b>0</b>	Länge in m:	<b>0</b>
Bestandestyp:	<b>0203 Heckenzug</b>				
Charakteristik:	Birken-Baumhecke mit geringem Strauchunterwuchs.				
	Bearbeiter: AVL Bert Mair				
lfd. Nummer:	<b>489</b>	Fläche: in m <sup>2</sup>	<b>0</b>	Länge in m:	<b>0</b>
Bestandestyp:	<b>0206 Baumreihe, Allee</b>				
Charakteristik:	Birken-Lärchen-Baumzeile. BHD = 20cm.				
	Bearbeiter: AVL Bert Mair				

lfd. Nummer:	<b>490</b>	Fläche: in m <sup>2</sup>	<b>0</b>	Länge in m:	<b>0</b>
Bestandestyp:	<b>0206 Baumreihe, Allee</b>				
Charakteristik:	Sechs alte Hybridpappeln. BHD = 60cm.				
	Bearbeiter: AVL Bert Mair				
lfd. Nummer:	<b>491</b>	Fläche: in m <sup>2</sup>	<b>0</b>	Länge in m:	<b>0</b>
Bestandestyp:	<b>0203 Heckenzug</b>				
Charakteristik:	Birken-Hecke mit dichtem Strauchunterwuchs.				
	Bearbeiter: AVL Bert Mair				
lfd. Nummer:	<b>492</b>	Fläche: in m <sup>2</sup>	<b>0</b>	Länge in m:	<b>0</b>
Bestandestyp:	<b>0210 Markante (landschaftsprägende) Geländeböschung</b>				
Charakteristik:	Bis zu 3m hohe Böschung; ruderalisiert; abschnittsweise bestockt mit Hecke L491.				
	Bearbeiter: AVL Bert Mair				
lfd. Nummer:	<b>493</b>	Fläche: in m <sup>2</sup>	<b>0</b>	Länge in m:	<b>0</b>
Bestandestyp:	<b>0203 Heckenzug</b>				
Charakteristik:	Sehr lückige Hecke aus Einzelbüschen.				
	Bearbeiter: AVL Bert Mair				
lfd. Nummer:	<b>494</b>	Fläche: in m <sup>2</sup>	<b>0</b>	Länge in m:	<b>0</b>
Bestandestyp:	<b>030301 Sukzessionsfläche des feuchten und nassen Extensivgrünlandes mit oder ohne jüngerem Gehölzaufwuchs</b>				
Charakteristik:	Grauerlen-Birken-Aufforstung in ehemaliger Feuchtwiese. Unterwuchs mit Seegras-Segge.				
	Bearbeiter: AVL Bert Mair				
lfd. Nummer:	<b>495</b>	Fläche: in m <sup>2</sup>	<b>0</b>	Länge in m:	<b>0</b>
Bestandestyp:	<b>0401 Stehendes Gewässer</b>				
Charakteristik:	Naturfern ausgestalteter Fischteich; kein Wasspflanzbewuchs.				
	Bearbeiter: AVL Bert Mair				
lfd. Nummer:	<b>496</b>	Fläche: in m <sup>2</sup>	<b>0</b>	Länge in m:	<b>0</b>
Bestandestyp:	<b>0206 Baumreihe, Allee</b>				
Charakteristik:	Birken-Vogelbeeren-Baumzeile.				
	Bearbeiter: AVL Bert Mair				
lfd. Nummer:	<b>497</b>	Fläche: in m <sup>2</sup>	<b>0</b>	Länge in m:	<b>0</b>
Bestandestyp:	<b>0203 Heckenzug</b>				
Charakteristik:	Birken-Lärchen-Hecke.				
	Bearbeiter: AVL Bert Mair				
lfd. Nummer:	<b>498</b>	Fläche: in m <sup>2</sup>	<b>0</b>	Länge in m:	<b>0</b>
Bestandestyp:	<b>030301 Sukzessionsfläche des feuchten und nassen Extensivgrünlandes mit oder ohne jüngerem Gehölzaufwuchs</b>				
Charakteristik:	Sukzessionsstadium auf Feucht-Grünland. Bereits sehr stark verbuschende Feuchtwiese. Viel Seegras-Segge, Waldsimse und Brennessel.				
	Bearbeiter: AVL Bert Mair				
lfd. Nummer:	<b>499</b>	Fläche: in m <sup>2</sup>	<b>0</b>	Länge in m:	<b>0</b>
Bestandestyp:	<b>0307 Feuchtes und nasses Extensivgrünland</b>				
Charakteristik:	Ausgedehnte, magere Feuchtwiese mit Braunseggen-Niedermoorresten, Waldsimsen- und Seegrasseseggenfluren mit Übergängen zu Bürstlingsrasen. Bemerkenswerte Arten: Fadensimse ( <i>Juncus filiformis</i> ), Großer Wiesenknopf ( <i>Sanguisorba officinalis</i> ), Hunds-Straußgras ( <i>Agrostis canina</i> ), Dreizahngras ( <i>Danthonia decumbens</i> ), Sumpf-Veilchen ( <i>Viola palustris</i> ), Kronlattich ( <i>Calycocorsus stipitatus</i> ), Teufelsabbiß ( <i>Succisa pratensis</i> ).				
	Bearbeiter: AVL Bert Mair				
lfd. Nummer:	<b>500</b>	Fläche: in m <sup>2</sup>	<b>0</b>	Länge in m:	<b>0</b>
Bestandestyp:	<b>0307 Feuchtes und nasses Extensivgrünland</b>				
Charakteristik:	Moor mit Schnabel-Seggensumpf und Waldsimse. Sehr viel Torfmoose, Pfeifengras und Sumpf-Kratzdistel.				
	Bearbeiter: AVL Bert Mair				

lfd. Nummer:	<b>501</b>	Fläche: in m <sup>2</sup>	<b>0</b>	Länge in m:	<b>0</b>
Bestandestyp:	<b>0102 Nadelwald/Nadelholzforst</b>				
Charakteristik:	Fichtenaufwuchs, 6m hoch auf einer von der Seegrass-Segge dominierten Fläche.				
	Bearbeiter: AVL Bert Mair				
lfd. Nummer:	<b>502</b>	Fläche: in m <sup>2</sup>	<b>0</b>	Länge in m:	<b>0</b>
Bestandestyp:	<b>0102 Nadelwald/Nadelholzforst</b>				
Charakteristik:	Fichtenaufwuchs, 6m hoch auf einer von der Seegrass-Segge dominierten Fläche.				
	Bearbeiter: AVL Bert Mair				
lfd. Nummer:	<b>503</b>	Fläche: in m <sup>2</sup>	<b>0</b>	Länge in m:	<b>0</b>
Bestandestyp:	<b>0402 Fließendes Gewässer</b>				
Charakteristik:	Kleiner Moorgraben; 30cm breit, 50cm tief. Kiesige Sohle.				
	Bearbeiter: AVL Bert Mair				
lfd. Nummer:	<b>504</b>	Fläche: in m <sup>2</sup>	<b>0</b>	Länge in m:	<b>0</b>
Bestandestyp:	<b>0307 Feuchtes und nasses Extensivgrünland</b>				
Charakteristik:	Magere Feuchtwiese mit Niedermoor- und Bürstlingsrasenanteilen, teilweise brachliegend. Mit Seegrass-Seggenfluren und Bürstling, Braun-Segge und Flecht-Straußgras ( <i>Agrostis stolonifera</i> ). Bemerkenswerte Arten: Verschiedenblättrige Kratzdistel ( <i>Cirsium heterophyllum</i> ), Sumpf-Veilchen ( <i>Viola palustris</i> ).				
	Bearbeiter: AVL Bert Mair				
lfd. Nummer:	<b>505</b>	Fläche: in m <sup>2</sup>	<b>0</b>	Länge in m:	<b>0</b>
Bestandestyp:	<b>030802 Mesophile, "bunte" Fettwiese und die meisten Magerrasen, -weiden</b>				
Charakteristik:	Magere Fettwiese, blütenreich mit viel Frauenmantel, Spitzwegerich, Wiesen-Labkraut. Mehrere kleinflächige Magerrasenbereich mit Silberdistel ( <i>Carlina acaulis</i> ), Heide-Nelke ( <i>Dianthus deltoides</i> ), Wiesen-Witwenblume ( <i>Knautia arvensis</i> ) und Blutwurz ( <i>Potentilla erecta</i> ).				
	Bearbeiter: AVL Bert Mair				
lfd. Nummer:	<b>506</b>	Fläche: in m <sup>2</sup>	<b>0</b>	Länge in m:	<b>0</b>
Bestandestyp:	<b>030301 Sukzessionsfläche des feuchten und nassen Extensivgrünlandes mit oder ohne jüngerem Gehölzaufwuchs</b>				
Charakteristik:	Feuchtbrache unterhalb der "Müller- Kapelle" mit Pfeifengras, Rasenschmiele und Flecken-Johanniskraut ( <i>Hypericum maculatum</i> ).				
	Bearbeiter: AVL Bert Mair				
lfd. Nummer:	<b>507</b>	Fläche: in m <sup>2</sup>	<b>0</b>	Länge in m:	<b>0</b>
Bestandestyp:	<b>0307 Feuchtes und nasses Extensivgrünland</b>				
Charakteristik:	Magere Feuchtwiese mit Übergängen zu Niedermooren und Bürstlingsrasen, mit sehr viel Flatterbinse, Waldsimse, Seegrass-Segge. Bemerkenswerte Arten: Großer Wiesenknopf ( <i>Sanguisorba officinalis</i> ), Fadensimse ( <i>Juncus filiformis</i> ), Blutwurz ( <i>Potentilla erecta</i> ), Schlangen-Knöterich ( <i>Polygonum bistorta</i> ) und Bürstling.				
	Bearbeiter: AVL Bert Mair				
lfd. Nummer:	<b>508</b>	Fläche: in m <sup>2</sup>	<b>0</b>	Länge in m:	<b>0</b>
Bestandestyp:	<b>0208 Trockenmauer, Lesesteinmauer und -wall</b>				
Charakteristik:	Trockensteinmauer; kein Gehölzbewuchs.				
	Bearbeiter: AVL Bert Mair				
lfd. Nummer:	<b>509</b>	Fläche: in m <sup>2</sup>	<b>0</b>	Länge in m:	<b>0</b>
Bestandestyp:	<b>0206 Baumreihe, Allee</b>				
Charakteristik:	Birken-Baumzeile.				
	Bearbeiter: AVL Bert Mair				
lfd. Nummer:	<b>510</b>	Fläche: in m <sup>2</sup>	<b>0</b>	Länge in m:	<b>0</b>
Bestandestyp:	<b>030801 Trocken-, Halbtrockenrasen und Grusfluren einschließlich der bodensauren Halbtrockenrasen und (Silikat-)Grusfluren</b>				
Charakteristik:	Trockenwiese; mit sehr viel Heide-Nelke ( <i>Dianthus deltoides</i> ). Vermutlich ehemaliger Wiesenweg. Bemerkenswerte Arten: Klein-Bibernelle ( <i>Pimpinella saxifraga</i> ), Silberdistel ( <i>Carlina acaulis</i> ), Feld-Thymian ( <i>Thymus pulegioides</i> ).				
	Bearbeiter: AVL Bert Mair				

lfd. Nummer:	<b>511</b>	Fläche: in m <sup>2</sup>	<b>0</b>	Länge in m:	<b>0</b>
Bestandestyp:	<b>030802 Mesophile, "bunte" Fettwiese und die meisten Magerrasen, -weiden</b>				
Charakteristik:	Mesophile Wiese mit einzelnen Magerrasenarten wie Silberdistel ( <i>Carlina acaulis</i> ), Kleines Habichtskraut ( <i>Hieracium pilosella</i> ) und Hunds-Veilchen ( <i>Viola canina</i> ). An der Grenze zu 505 ein ca. 5m breiter Bürstlingsmagerrasenstreifen. Inkludiert wurden flachgründige Wiesenbereiche über fast anstehenden Blöcken.				
	Bearbeiter: AVL Bert Mair				
lfd. Nummer:	<b>512</b>	Fläche: in m <sup>2</sup>	<b>0</b>	Länge in m:	<b>0</b>
Bestandestyp:	<b>030801 Trocken-, Halbtrockenrasen und Grusfluren einschließlich der bodensauren Halbtrockenrasen und (Silikat-)Grusfluren</b>				
Charakteristik:	Magere, trockene Wiesenböschung mit Trockenrasenarten wie Silberdistel ( <i>Carlina acaulis</i> ), Gewöhnliches Heidekraut ( <i>Calluna vulgaris</i> ) und Bürstling. Natürliche Geländeböschung am Rand eines Feuchtwiesenkomplexes.				
	Bearbeiter: AVL Bert Mair				
lfd. Nummer:	<b>513</b>	Fläche: in m <sup>2</sup>	<b>0</b>	Länge in m:	<b>0</b>
Bestandestyp:	<b>0401 Stehendes Gewässer</b>				
Charakteristik:	Naturfern gestalteter Teich; kein Wasspflanzenbewuchs. Die Ufer mit Fichte bepflanzt.				
	Bearbeiter: AVL Bert Mair				
lfd. Nummer:	<b>514</b>	Fläche: in m <sup>2</sup>	<b>0</b>	Länge in m:	<b>0</b>
Bestandestyp:	<b>99 Erhebungsfläche unbestimmten Typs</b>				
Charakteristik:	Blockburg mit dem "Pilzstein".				
	Bearbeiter: AVL Bert Mair				
lfd. Nummer:	<b>515</b>	Fläche: in m <sup>2</sup>	<b>0</b>	Länge in m:	<b>0</b>
Bestandestyp:	<b>0201 Kleinstwaldfläche ("Feldgehölz"), Gebüsch oder Baumgruppe unter 1000m<sup>2</sup></b>				
Charakteristik:	Baumgruppe mit Balsampappel und Zitterpappel um einen kleinen Tümpel mit Schachtelhalmflur und Waldsimsenflur.				
	Bearbeiter: AVL Bert Mair				
lfd. Nummer:	<b>516</b>	Fläche: in m <sup>2</sup>	<b>0</b>	Länge in m:	<b>0</b>
Bestandestyp:	<b>0307 Feuchtes und nasses Extensivgrünland</b>				
Charakteristik:	Feuchter, magerer Waldrand-Wiesenstreifen mit Arten der Bürstlingsrasen und einzlnen Niedermoorpflanzen. Bemerkenserte Arten: Blutwurz ( <i>Potentilla erecta</i> ), Sumpf-Veilchen ( <i>Viola palustris</i> ), Kronlattich ( <i>Calycocorus stipitatus</i> ), Flecken-Johanniskraut ( <i>Hypericum maculatum</i> ).				
	Bearbeiter: AVL Bert Mair				
lfd. Nummer:	<b>517</b>	Fläche: in m <sup>2</sup>	<b>0</b>	Länge in m:	<b>0</b>
Bestandestyp:	<b>030301 Sukzessionsfläche des feuchten und nassen Extensivgrünlandes mit oder ohne jüngerem Gehölzaufwuchs</b>				
Charakteristik:	Feuchtbrache unterhalb der "Müller- Kapelle" mit Pfeifengras, Rasenschmiele und Flecken-Johanniskraut ( <i>Hypericum maculatum</i> ).				
	Bearbeiter: AVL Bert Mair				
lfd. Nummer:	<b>518</b>	Fläche: in m <sup>2</sup>	<b>0</b>	Länge in m:	<b>0</b>
Bestandestyp:	<b>0307 Feuchtes und nasses Extensivgrünland</b>				
Charakteristik:	Feuchtwiesenkomplex unmittelbar an der Tschechischen Grenze. Mosaik aus Waldsimsen- und Seegras-Seggen-Fluren mit Niedermoorresten und Bürstlingsrasen. Am Waldrand ein brachliegender Streifen zum Teil mit Birke verbuschend.				
	Bearbeiter: AVL Bert Mair				
lfd. Nummer:	<b>519</b>	Fläche: in m <sup>2</sup>	<b>0</b>	Länge in m:	<b>0</b>
Bestandestyp:	<b>030802 Mesophile, "bunte" Fettwiese und die meisten Magerrasen, -weiden</b>				
Charakteristik:	Trockene Wiese mit Heide-Nelke ( <i>Dianthus deltoides</i> ) und Gewöhnlichem Hornklee ( <i>Lotus corniculatus</i> ), Silberdistel ( <i>Carlina acaulis</i> ) und etwas Bürstling und sehr viel Flecken-Johanniskraut ( <i>Hypericum maculatum</i> ). Besonders magere Bürstlingswiesenbereiche an den Wald- und Gehölzrändern. Vermutlich handelt es sich um alte Ackerparzellen.				
	Bearbeiter: AVL Bert Mair				

lfd. Nummer:	<b>520</b>	Fläche: in m <sup>2</sup>	<b>0</b>	Länge in m:	<b>0</b>
Bestandestyp:	<b>0209 Einzelfelsformation &lt;1ha außerhalb von Wäldern/Forsten</b>				
Charakteristik:	Einige anstehende Granitblöcke innerhalb einer Magerwiese.				
	Bearbeiter: AVL Bert Mair				
lfd. Nummer:	<b>521</b>	Fläche: in m <sup>2</sup>	<b>0</b>	Länge in m:	<b>0</b>
Bestandestyp:	<b>030802 Mesophile, "bunte" Fettwiese und die meisten Magerrasen, -weiden</b>				
Charakteristik:	Trockene Wiese mit Heide-Nelke ( <i>Dianthus deltoides</i> ) und Gewöhnlichem Hornklee ( <i>Lotus corniculatus</i> ), Silberdistel ( <i>Carlina acaulis</i> ) und etwas Bürstling und sehr viel Flecken-Johanniskraut ( <i>Hypericum maculatum</i> ). Besonders magere Bürstlingswiesenbereiche an den Wald- und Gehölzrändern. Vermutlich handelt es sich um alte Ackerparzellen.				
	Bearbeiter: AVL Bert Mair				
lfd. Nummer:	<b>522</b>	Fläche: in m <sup>2</sup>	<b>0</b>	Länge in m:	<b>0</b>
Bestandestyp:	<b>030802 Mesophile, "bunte" Fettwiese und die meisten Magerrasen, -weiden</b>				
Charakteristik:	Trockene Wiese mit Heide-Nelke ( <i>Dianthus deltoides</i> ) und Gewöhnlichem Hornklee ( <i>Lotus corniculatus</i> ), Silberdistel ( <i>Carlina acaulis</i> ) und etwas Bürstling und sehr viel Flecken-Johanniskraut ( <i>Hypericum maculatum</i> ). Besonders magere Bürstlingswiesenbereiche an den Wald- und Gehölzrändern. Vermutlich handelt es sich um alte Ackerparzellen.				
	Bearbeiter: AVL Bert Mair				
lfd. Nummer:	<b>523</b>	Fläche: in m <sup>2</sup>	<b>0</b>	Länge in m:	<b>0</b>
Bestandestyp:	<b>0307 Feuchtes und nasses Extensivgrünland</b>				
Charakteristik:	Überschwemmungswiesen im Talboden des Steinbachs mit Waldsimsenfluren und Seegras-Segge sowie Niedermoorresten. Kleinflächige auch nährstoffreichere Bereiche. Ein 1,5m tiefer Entwässerungsgraben. Bemerkenswerte Arten: Hunds-Straußgras ( <i>Agrostis canina</i> ), Großer Wiesenknopf ( <i>Sanguisorba officinalis</i> ), Schlangen-Knöterich ( <i>Polygonum bistorta</i> ), Brenn-Hahnenfuß ( <i>Ranunculus flammula</i> ), Sumpf-Veilchen ( <i>Viola palustris</i> ).				
	Bearbeiter: AVL Bert Mair				
lfd. Nummer:	<b>524</b>	Fläche: in m <sup>2</sup>	<b>0</b>	Länge in m:	<b>0</b>
Bestandestyp:	<b>030801 Trocken-, Halbtrockenrasen und Grusfluren einschließlich der bodensauren Halbtrockenrasen und (Silikat-)Grusfluren</b>				
Charakteristik:	Trockenwiese auf einem Feldrain mit säureliebenden Magerrasenarten. Bemerkenswerte Arten: Heide-Nelke ( <i>Dianthus deltoides</i> ), Silberdistel ( <i>Carlina acaulis</i> ), Hunds-Veilchen ( <i>Viola canina</i> ), Kleines Habichtskraut ( <i>Hieracium pilosella</i> ), Blutwurz ( <i>Potentilla erecta</i> ), Wiesen-Salbei ( <i>Salvia pratensis</i> ), Echtes Labkraut ( <i>Galium verum</i> agg.), Klein-Bibernelle ( <i>Pimpinella saxifraga</i> ), Feld-Thymian ( <i>Thymus pulegioides</i> ), Bürstling, Gewöhnliches Heidekraut ( <i>Calluna vulgaris</i> ), Schlangenschmiele ( <i>Avenella flexuosa</i> ), Flecken-Johanniskraut ( <i>Hypericum maculatum</i> ), Purpur-Fetthenne ( <i>Sedum telephium</i> ), Zypressen-Wolfsmilch ( <i>Euphorbia cyparissias</i> ).				
	Bearbeiter: AVL Bert Mair				
lfd. Nummer:	<b>525</b>	Fläche: in m <sup>2</sup>	<b>0</b>	Länge in m:	<b>0</b>
Bestandestyp:	<b>030802 Mesophile, "bunte" Fettwiese und die meisten Magerrasen, -weiden</b>				
Charakteristik:	Wegböschung mit bodensaurer Magerwiese. Bemerkenswerte Arten: Wald-Glockenblume ( <i>Campanula persicifolia</i> ), Mittlerer Klee ( <i>Trifolium medium</i> ), Rundblatt-Glockenblume ( <i>Campanula rotundifolia</i> ), Heidelbeere ( <i>Vaccinium myrtillus</i> ), Gewöhnliche Hainsimse ( <i>Luzula luzuloides</i> ), Schlangenschmiele ( <i>Avenella flexuosa</i> ), Klein-Bibernelle ( <i>Pimpinella saxifraga</i> ), Blutwurz ( <i>Potentilla erecta</i> ).				
	Bearbeiter: AVL Bert Mair				
lfd. Nummer:	<b>526</b>	Fläche: in m <sup>2</sup>	<b>0</b>	Länge in m:	<b>0</b>
Bestandestyp:	<b>0307 Feuchtes und nasses Extensivgrünland</b>				
Charakteristik:	Magere Feuchtwiese im Talboden und an den wasserzügigen Einhängen des Tales der Großen Rodl. Feuchte Bürstlingsrasen mit Großem Wiesenknopf ( <i>Sanguisorba officinalis</i> ), Schlangen-Knöterich ( <i>Polygonum bistorta</i> ), Fadensimse ( <i>Juncus filiformis</i> ), Teufelsabbiß ( <i>Succisa pratensis</i> ) und Pfeifengras. Kleinflächige Vernässungen mit Waldsimsenfluren. Teilweise nachbeweidet.				
	Bearbeiter: AVL Bert Mair				
lfd. Nummer:	<b>527</b>	Fläche: in m <sup>2</sup>	<b>0</b>	Länge in m:	<b>0</b>
Bestandestyp:	<b>0307 Feuchtes und nasses Extensivgrünland</b>				
Charakteristik:	Magere Feuchtwiese mit Waldsimse, Fadensimse ( <i>Juncus filiformis</i> ) und Großem Wiesenknopf ( <i>Sanguisorba officinalis</i> ) in einer Quellmulde am beginn eines kleinen Wiesenbaches.				
	Bearbeiter: AVL Bert Mair				



lfd. Nummer:	<b>528</b>	Fläche: in m <sup>2</sup>	<b>0</b>	Länge in m:	<b>0</b>
Bestandestyp:	<b>030301 Sukzessionsfläche des feuchten und nassen Extensivgrünlandes mit oder ohne jüngerem Gehölzaufwuchs</b>				
Charakteristik:	Ältere Feuchtbrache in einer Quellmulde mit Pfeifengras und Waldsimse. Ruderalisiert mit Brennessel und Ackerkratzdistel. Eine kleine Baumgruppe mit Birke. Am Südende der Fläche ein Brunnen.				
	Bearbeiter: AVL Bert Mair				
lfd. Nummer:	<b>529</b>	Fläche: in m <sup>2</sup>	<b>0</b>	Länge in m:	<b>0</b>
Bestandestyp:	<b>0307 Feuchtes und nasses Extensivgrünland</b>				
Charakteristik:	Quellmulde mit einem kleinen Niedermoor im zentralen Bereich. Bodensaures Kleinseggenried mit Braun-Segge und Schmalblättrigem Wollgras, Teufelsabbiß und Niedriger Schwarzwurz (Scorzonera humilis). Umgeben von feuchter Magerwiese mit Bürstling, Pfeifengras und reichlich Niedriger Schwarzwurz (Scorzonera humilis).				
	Bearbeiter: AVL Bert Mair				
lfd. Nummer:	<b>530</b>	Fläche: in m <sup>2</sup>	<b>0</b>	Länge in m:	<b>0</b>
Bestandestyp:	<b>0307 Feuchtes und nasses Extensivgrünland</b>				
Charakteristik:	Magere Feuchtwiese mit Pfeifengras, Waldsimse und reichlich Großem Wiesenknopf (Sanguisorba officinalis) und Schlangen-Knöterich (Polygonum bistorta). Sehr heterogene Fläche, die sich über mehrere Parzellen erstreckt. Im zentralen Bereich verläuft ein kleiner Wiesenbach.				
	Bearbeiter: AVL Bert Mair				
lfd. Nummer:	<b>531</b>	Fläche: in m <sup>2</sup>	<b>0</b>	Länge in m:	<b>0</b>
Bestandestyp:	<b>030301 Sukzessionsfläche des feuchten und nassen Extensivgrünlandes mit oder ohne jüngerem Gehölzaufwuchs</b>				
Charakteristik:	Ältere Feuchtbrache in flachem Muldental entlang eines kleinen Baches. Hochgras- und Hochstaudenfluren mit Pfeifengras, Mädesüß, Seegras-Segge und bereits stark einwandernder Brennessel. Einzelne Gehölzgruppe mit Bruchweide entlang des Baches.				
	Bearbeiter: AVL Bert Mair				
lfd. Nummer:	<b>532</b>	Fläche: in m <sup>2</sup>	<b>0</b>	Länge in m:	<b>0</b>
Bestandestyp:	<b>0402 Fließendes Gewässer</b>				
Charakteristik:	Wiesenbach mit einem maximal 1m breiten Bachbett, das in Feuchtwiesen und Feuchtwiesenbrachen eingebettet ist. Weitgehend unbestockt.				
	Bearbeiter: AVL Bert Mair				
lfd. Nummer:	<b>533</b>	Fläche: in m <sup>2</sup>	<b>0</b>	Länge in m:	<b>0</b>
Bestandestyp:	<b>0307 Feuchtes und nasses Extensivgrünland</b>				
Charakteristik:	Feuchtwiesenstreifen entlang eines kleinen Wiesenbaches. Heterogen, aber vorwiegend mäßig nährstoffreich mit Pfeifengras, Bürstling, Großem Wiesenknopf (Sanguisorba officinalis) und Schlangen-Knöterich (Polygonum bistorta). Die Fläche wird im Herbst nachbeweidet.				
	Bearbeiter: AVL Bert Mair				
lfd. Nummer:	<b>534</b>	Fläche: in m <sup>2</sup>	<b>0</b>	Länge in m:	<b>0</b>
Bestandestyp:	<b>0307 Feuchtes und nasses Extensivgrünland</b>				
Charakteristik:	Überschwemmungswiese im Bachtal der Großen Rodl. Heterogen, aber mehrheitlich mäßig nährstoffreich und wechselfeucht mit Schlangen-Knöterich (Polygonum bistorta), Großem Wiesenknopf (Sanguisorba officinalis) und Gewöhnlicher Perücken-Flockenblume (Centaurea pseudophrygia). Im bachnahen Bereich kleinflächige Kleinseggenrieder mit Fadensimse (Juncus filiformis) und Waldsimsenfluren.				
	Bearbeiter: AVL Bert Mair				
lfd. Nummer:	<b>535</b>	Fläche: in m <sup>2</sup>	<b>0</b>	Länge in m:	<b>0</b>
Bestandestyp:	<b>0401 Stehendes Gewässer</b>				
Charakteristik:	Naturfern gestalteter Teich mit Steg und Inseln. Das Grundstück ist gezäunt. Kein Uferöhricht. Der Teich wird aus einem kleinen Wiesenbach gespeist.				
	Bearbeiter: AVL Bert Mair				
lfd. Nummer:	<b>536</b>	Fläche: in m <sup>2</sup>	<b>0</b>	Länge in m:	<b>0</b>
Bestandestyp:	<b>0307 Feuchtes und nasses Extensivgrünland</b>				
Charakteristik:	Feuchtwiese am Ufer des Steinbachs. Relativ nährstoffreich. Häufig sind Waldsimse, Schlangen-Knöterich (Polygonum bistorta) und Großer Wiesenknopf (Sanguisorba officinalis).				
	Bearbeiter: AVL Bert Mair				

lfd. Nummer:	<b>537</b>	Fläche: in m <sup>2</sup>	<b>0</b>	Länge in m:	<b>0</b>
Bestandestyp:	<b>0401 Stehendes Gewässer</b>				
Charakteristik:	Speicherteich für die Beschneiungsanlagen der Skipisten auf dem Sternstern. Die Ufer sind durchwegs befestigt. Oberhalb der Uferkante wurde ein Kiesweg angelegt.				
	Bearbeiter: AVL Bert Mair				
lfd. Nummer:	<b>538</b>	Fläche: in m <sup>2</sup>	<b>0</b>	Länge in m:	<b>0</b>
Bestandestyp:	<b>0401 Stehendes Gewässer</b>				
Charakteristik:	Künstlich ausgestaltete Teichanlage als Teil eines zusammenhängenden Teichkomplexes mit gärtnerisch gestalteten Uferbereichen.				
	Bearbeiter: AVL Bert Mair				
lfd. Nummer:	<b>539</b>	Fläche: in m <sup>2</sup>	<b>0</b>	Länge in m:	<b>0</b>
Bestandestyp:	<b>0401 Stehendes Gewässer</b>				
Charakteristik:	Künstlich ausgestaltete Teichanlage als Teil eines zusammenhängenden Teichkomplexes mit gärtnerisch gestalteten Uferbereichen.				
	Bearbeiter: AVL Bert Mair				
lfd. Nummer:	<b>540</b>	Fläche: in m <sup>2</sup>	<b>0</b>	Länge in m:	<b>0</b>
Bestandestyp:	<b>0401 Stehendes Gewässer</b>				
Charakteristik:	Künstlich ausgestaltete Teichanlage als Teil eines zusammenhängenden Teichkomplexes mit gärtnerisch gestalteten Uferbereichen.				
	Bearbeiter: AVL Bert Mair				
lfd. Nummer:	<b>541</b>	Fläche: in m <sup>2</sup>	<b>0</b>	Länge in m:	<b>0</b>
Bestandestyp:	<b>0401 Stehendes Gewässer</b>				
Charakteristik:	Künstlich ausgestaltete Teichanlage als Teil eines zusammenhängenden Teichkomplexes mit gärtnerisch gestalteten Uferbereichen.				
	Bearbeiter: AVL Bert Mair				
lfd. Nummer:	<b>542</b>	Fläche: in m <sup>2</sup>	<b>0</b>	Länge in m:	<b>0</b>
Bestandestyp:	<b>0401 Stehendes Gewässer</b>				
Charakteristik:	Künstlich ausgestaltete Teichanlage als Teil eines zusammenhängenden Teichkomplexes mit gärtnerisch gestalteten Uferbereichen.				
	Bearbeiter: AVL Bert Mair				
lfd. Nummer:	<b>543</b>	Fläche: in m <sup>2</sup>	<b>0</b>	Länge in m:	<b>0</b>
Bestandestyp:	<b>0401 Stehendes Gewässer</b>				
Charakteristik:	Künstlich ausgestaltete Teichanlage als Teil eines zusammenhängenden Teichkomplexes mit gärtnerisch gestalteten Uferbereichen.				
	Bearbeiter: AVL Bert Mair				
lfd. Nummer:	<b>544</b>	Fläche: in m <sup>2</sup>	<b>0</b>	Länge in m:	<b>0</b>
Bestandestyp:	<b>0401 Stehendes Gewässer</b>				
Charakteristik:	Künstlich ausgestaltete Teichanlage als Teil eines zusammenhängenden Teichkomplexes mit gärtnerisch gestalteten Uferbereichen.				
	Bearbeiter: AVL Bert Mair				
lfd. Nummer:	<b>545</b>	Fläche: in m <sup>2</sup>	<b>0</b>	Länge in m:	<b>0</b>
Bestandestyp:	<b>0401 Stehendes Gewässer</b>				
Charakteristik:	Künstlich ausgestaltete Teichanlage als Teil eines zusammenhängenden Teichkomplexes mit gärtnerisch gestalteten Uferbereichen.				
	Bearbeiter: AVL Bert Mair				
lfd. Nummer:	<b>546</b>	Fläche: in m <sup>2</sup>	<b>0</b>	Länge in m:	<b>0</b>
Bestandestyp:	<b>0401 Stehendes Gewässer</b>				
Charakteristik:	Künstlich ausgestaltete Teichanlage als Teil eines zusammenhängenden Teichkomplexes mit gärtnerisch gestalteten Uferbereichen.				
	Bearbeiter: AVL Bert Mair				

lfd. Nummer:	<b>547</b>	Fläche: in m <sup>2</sup>	<b>0</b>	Länge in m:	<b>0</b>
Bestandestyp:	<b>0401 Stehendes Gewässer</b>				
Charakteristik:	Fischteich ohne Pflanzenbewuchs. Zwei Uferseiten mit Gehölz und zwei Seiten mit Birken alleeartig bepflanzt.				
	Bearbeiter: AVL Bert Mair				
lfd. Nummer:	<b>548</b>	Fläche: in m <sup>2</sup>	<b>0</b>	Länge in m:	<b>0</b>
Bestandestyp:	<b>0401 Stehendes Gewässer</b>				
Charakteristik:	Fischteich, naturfern, ohne Wasserpflanzenbewuchs.				
	Bearbeiter: AVL Bert Mair				
lfd. Nummer:	<b>549</b>	Fläche: in m <sup>2</sup>	<b>0</b>	Länge in m:	<b>0</b>
Bestandestyp:	<b>0401 Stehendes Gewässer</b>				
Charakteristik:	Fischteich, naturfern, ohne Wasserpflanzenbewuchs und Ufergehölz.				
	Bearbeiter: AVL Bert Mair				
lfd. Nummer:	<b>550</b>	Fläche: in m <sup>2</sup>	<b>0</b>	Länge in m:	<b>0</b>
Bestandestyp:	<b>0402 Fließendes Gewässer</b>				
Charakteristik:	Große Rodl nördlich der Kläranlage. Das Bachbett ist in diesem Abschnitt ca. 4m breit und weist 1m hohe Uferböschungen auf. Der Verlauf ist pendelnd. Linksufrig fast durchgängig ein Fichtenforst. Rechtsufrig ein lückiges Bachgehölz.				
	Bearbeiter: AVL Bert Mair				
lfd. Nummer:	<b>551</b>	Fläche: in m <sup>2</sup>	<b>0</b>	Länge in m:	<b>0</b>
Bestandestyp:	<b>0402 Fließendes Gewässer</b>				
Charakteristik:	Ein ca. 50cm breites Gerinne, welches hier kanalisiert wurde und extrem begradigt wurde und nunmehr hinter den Neubauten entlang der Bundesstraße nach Vorderweißenbach bzw. hinter der Möbelfabrik verläuft. Die Bestockung ist nur am Westufer auf der Böschung zu den Parkplätzen durch neu gepflanzte Gehölze gegeben. Weiter nördlich, nur mehr Einzelexemplare von Schwarzerle und Weiden.				
	Bearbeiter: AVL Bert Mair				
lfd. Nummer:	<b>552</b>	Fläche: in m <sup>2</sup>	<b>0</b>	Länge in m:	<b>0</b>
Bestandestyp:	<b>0402 Fließendes Gewässer</b>				
Charakteristik:	Waldbach mit 1-2m breitem Bachbett und kiesig-schottriger Sohle. Kein ausgeprägtes Ufergehölz ausgebildet.				
	Bearbeiter: AVL Bert Mair				
lfd. Nummer:	<b>553</b>	Fläche: in m <sup>2</sup>	<b>0</b>	Länge in m:	<b>0</b>
Bestandestyp:	<b>0402 Fließendes Gewässer</b>				
Charakteristik:	Bach mit 2m breitem Bachbett. Die Ufers ind stellenweise mit Blockwurf gesichert. Die Sohle ist natürlich und weist mehrere kiesige Anlandungen auf.				
	Bearbeiter: AVL Bert Mair				
lfd. Nummer:	<b>554</b>	Fläche: in m <sup>2</sup>	<b>0</b>	Länge in m:	<b>0</b>
Bestandestyp:	<b>0402 Fließendes Gewässer</b>				
Charakteristik:	Ca. 80cm breiter Wiesenbach nördlich des Kompostierplatzes. Kein ufergehölz. Die Fettwiesen reichen bis an das Bachbett.				
	Bearbeiter: AVL Bert Mair				
lfd. Nummer:	<b>555</b>	Fläche: in m <sup>2</sup>	<b>0</b>	Länge in m:	<b>0</b>
Bestandestyp:	<b>0402 Fließendes Gewässer</b>				
Charakteristik:	Oberlauf der Großen Rodl. Dieser Abschnitt weist ein ca. 2m breites Bachbett mit kiesig-schottriger Sohle auf. Im Bereich von Weinzierl wurde der Bach begradigt. Der Großteil des Abschnittes zeigt aber einen naturnahen pendelnden Verlauf.				
	Bearbeiter: AVL Bert Mair				
lfd. Nummer:	<b>556</b>	Fläche: in m <sup>2</sup>	<b>0</b>	Länge in m:	<b>0</b>
Bestandestyp:	<b>0402 Fließendes Gewässer</b>				
Charakteristik:	Quellbach der Großen Rodel, allerdings am Beginn des Waldgebietes. Ca. 50cm breiter Waldbach, der auf seinem Verlauf 3mal zu kleineren Fischteichen aufgestaut ist.				
	Bearbeiter: AVL Bert Mair				

lfd. Nummer:	<b>557</b>	Fläche: in m <sup>2</sup>	<b>0</b>	Länge in m:	<b>0</b>
Bestandestyp:	<b>0402 Fließendes Gewässer</b>				
Charakteristik:	Quellbach der Großen Rodl. Ca. 50cm breiter Waldbach ohne typischen Uferbewuchs.				
	Bearbeiter: AVL Bert Mair				
lfd. Nummer:	<b>558</b>	Fläche: in m <sup>2</sup>	<b>0</b>	Länge in m:	<b>0</b>
Bestandestyp:	<b>0402 Fließendes Gewässer</b>				
Charakteristik:	Sehr kleines, bis zu 0,5m breites Waldbächlein, das kaum ein eigenes Bachbett hat, sondern als mehrfach verzweigter kleiner Graben in diesem Fichtenforst verläuft.				
	Bearbeiter: AVL Bert Mair				
lfd. Nummer:	<b>559</b>	Fläche: in m <sup>2</sup>	<b>0</b>	Länge in m:	<b>0</b>
Bestandestyp:	<b>0402 Fließendes Gewässer</b>				
Charakteristik:	Große Rodl im Waldgebiet beim Sternstein. Ein sehr naturnaher Bachlauf mit ca. 1,5-2m breiten Bachbett, etwa 1m unter Flur. Der Bach verzweigt sich hier mehrere Male innerhalb dieses Fichtenforstes. Interessant ist der Bewuchs, zumindest stellenweise mit Bitterem Schaumkraut. Südlich der Straßenbrücke weist die Große Rodl bereits ein 3-4m breites Bachbett auf, das sich durch kleine Abstürze und Blockmaterial auszeichnet.				
	Bearbeiter: AVL Bert Mair				
lfd. Nummer:	<b>560</b>	Fläche: in m <sup>2</sup>	<b>0</b>	Länge in m:	<b>0</b>
Bestandestyp:	<b>0402 Fließendes Gewässer</b>				
Charakteristik:	Sehr kleines, bis zu 0,5m breites Waldbächlein, das kaum ein eigenes Bachbett hat sondern als mehrfach verzweigter kleiner Graben in diesem Fichtenforst verläuft.				
	Bearbeiter: AVL Bert Mair				
lfd. Nummer:	<b>561</b>	Fläche: in m <sup>2</sup>	<b>0</b>	Länge in m:	<b>0</b>
Bestandestyp:	<b>0402 Fließendes Gewässer</b>				
Charakteristik:	Der Grenzbach zu Tschechien weist ein 2-4m breites Bachbett mit kiesig-schottriger Sohle auf. Der Verlauf ist pendelnd. Der überwiegende Teil des Bachabschnittes durchzieht die grenznahen Fichtenforste. Nur kleinfächig sind Ansätze eines typischen Ufergehölzes ausgebildet.				
	Bearbeiter: AVL Bert Mair				
lfd. Nummer:	<b>562</b>	Fläche: in m <sup>2</sup>	<b>0</b>	Länge in m:	<b>0</b>
Bestandestyp:	<b>0402 Fließendes Gewässer</b>				
Charakteristik:	Nur ca. 30cm breites und 50cm tiefer Graben. Als Begleitgehölz treten nur sehr vereinzelt Weidenbüsche auf. Beidufriß sind Waldsimsendominierte Flecken in den angrenzenden Wiesenflächen vorhanden.				
	Bearbeiter: AVL Bert Mair				
lfd. Nummer:	<b>563</b>	Fläche: in m <sup>2</sup>	<b>0</b>	Länge in m:	<b>0</b>
Bestandestyp:	<b>0402 Fließendes Gewässer</b>				
Charakteristik:	Nur ca. 30cm breites Gerinne, das zuerst durch Wiesengelände fließt und dann einen Fichtenforst durchquert, ehe es in den Granitzbach mündet.				
	Bearbeiter: AVL Bert Mair				
lfd. Nummer:	<b>564</b>	Fläche: in m <sup>2</sup>	<b>0</b>	Länge in m:	<b>0</b>
Bestandestyp:	<b>0402 Fließendes Gewässer</b>				
Charakteristik:	Sehr kleines Gerinne in Oberstiftung, das direkt neben einem unbefestigten Fahrweg verläuft. Dichter Bewuchs mit Uferhochstauden im Abschnitt, der direkt an die Schwarzerlenaufforstung angrenzt.				
	Bearbeiter: AVL Bert Mair				
lfd. Nummer:	<b>565</b>	Fläche: in m <sup>2</sup>	<b>0</b>	Länge in m:	<b>0</b>
Bestandestyp:	<b>0402 Fließendes Gewässer</b>				
Charakteristik:	Ein sehr schmales Gerinne entlang eines Fichtenforstes mit einem Bachbett, das nicht breiter als 50cm ist. An den etwa 50-80cm hohen Uferböschungen stocken vereinzelt Weiden und Birken. Der sehr geradlinige Verlauf lässt darauf schließen, dass das Gerinne begradigt wurde und außerhalb der Wiese an den Rand des Fichtenforstes gelegt wurde. Die Sohle ist kiesig bis schottrig.				
	Bearbeiter: AVL Bert Mair				
lfd. Nummer:	<b>566</b>	Fläche: in m <sup>2</sup>	<b>0</b>	Länge in m:	<b>0</b>
Bestandestyp:	<b>0402 Fließendes Gewässer</b>				
Charakteristik:	Naturnaher Bachlauf mit einem 2-4m breiten Bachbett mit kiesiger Sohle. Die Uferböschungen sind bis zu 1m hoch. An beiden Ufern weist der Bach ein durchgehendes Ufergehölz auf.				
	Bearbeiter: AVL Bert Mair				

lfd. Nummer:	<b>567</b>	Fläche: in m <sup>2</sup>	<b>0</b>	Länge in m:	<b>0</b>
Bestandestyp:	<b>0402 Fließendes Gewässer</b>				
Charakteristik:	Kleiner Zubringerbach zur Großen Rodl, ca. 1m breit. Das Bachbett wird gebildet von anstehendem Gestein und verläuft direkt an der Grenze zu einem ausgedehnten Fichtenforst. Entlang dieses Gerinnes bildet ein schmaler Uferhochstaudensaum den Grenzbereich zu der anschließenden Wiesenfläche.				
	Bearbeiter: AVL Bert Mair				
lfd. Nummer:	<b>568</b>	Fläche: in m <sup>2</sup>	<b>0</b>	Länge in m:	<b>0</b>
Bestandestyp:	<b>0402 Fließendes Gewässer</b>				
Charakteristik:	Der südlichste Abschnitt der Großen Rodl im Gemeindegebiet von Bad Leonfelden weist ein ca. 5-6m breites Bachbett auf. Der Bach ist in diesem Abschnitt sehr naturnah, weist eine kiesige Sohle auf. Die Uferböschungen sind nur etwa 1m hoch.				
	Bearbeiter: AVL Bert Mair				
lfd. Nummer:	<b>569</b>	Fläche: in m <sup>2</sup>	<b>0</b>	Länge in m:	<b>0</b>
Bestandestyp:	<b>0402 Fließendes Gewässer</b>				
Charakteristik:	Nur 1,5m breiter Waldbach, "Judenbachl" in einem Fichtenforst mit pendeltem Verlauf. Kein ausgeprägtes Ufergehölz.				
	Bearbeiter: AVL Bert Mair				
lfd. Nummer:	<b>570</b>	Fläche: in m <sup>2</sup>	<b>0</b>	Länge in m:	<b>0</b>
Bestandestyp:	<b>0402 Fließendes Gewässer</b>				
Charakteristik:	Kleiner Waldbach, ca. 1m breit. Verläuft durchgehend in einem Fichtenforst, als Zubringer zum Distelbach bei der Ehrenreichmühle.				
	Bearbeiter: AVL Bert Mair				
lfd. Nummer:	<b>571</b>	Fläche: in m <sup>2</sup>	<b>0</b>	Länge in m:	<b>0</b>
Bestandestyp:	<b>0402 Fließendes Gewässer</b>				
Charakteristik:	Nur 1m breites Gerinne in einem Fichtenforst bei Dietrichschlag. Sohle ist kiesig bis blockig. Kein ausgeprägtes Ufergehölz				
	Bearbeiter: AVL Bert Mair				
lfd. Nummer:	<b>572</b>	Fläche: in m <sup>2</sup>	<b>0</b>	Länge in m:	<b>0</b>
Bestandestyp:	<b>0402 Fließendes Gewässer</b>				
Charakteristik:	Nur 0,5m breiter naturnaher Bach mit kleinen Gruppen von Schwarzerlen als fragmentarisches Ufergehölz.				
	Bearbeiter: AVL Bert Mair				
lfd. Nummer:	<b>573</b>	Fläche: in m <sup>2</sup>	<b>0</b>	Länge in m:	<b>0</b>
Bestandestyp:	<b>0402 Fließendes Gewässer</b>				
Charakteristik:	Grenzbach zur Gemeinde Vorderweißenbach. Nur 0,5m breites Bachbett. Entspringt in einem Fichtenforst und durchfließt im unteren Teil eine Fettwiese als schmaler kaum wahrnehmbarer, ca. 30cm tiefer Graben. Keine Ufergehölze.				
	Bearbeiter: AVL Bert Mair				
lfd. Nummer:	<b>574</b>	Fläche: in m <sup>2</sup>	<b>0</b>	Länge in m:	<b>0</b>
Bestandestyp:	<b>0402 Fließendes Gewässer</b>				
Charakteristik:	Ein kleiner Waldbach in der Nähe von Weinzierl, der sich in viele kleine, ca. 50-30cm breite Gräben aufspaltet, wahrscheinlich ehemalige Drainagegräben innerhalb des Fichtenforstes. Es deutet darauf hin, dass hier möglicherweise früher einmal ein Feuchtgebiet situiert war. Interessant vor allem diese kleinen, aus Steinblöcken errichteten Brücken über die Gräben.				
	Bearbeiter: AVL Bert Mair				
lfd. Nummer:	<b>575</b>	Fläche: in m <sup>2</sup>	<b>0</b>	Länge in m:	<b>0</b>
Bestandestyp:	<b>0402 Fließendes Gewässer</b>				
Charakteristik:	Der Mühlbach hat ein ca. 1,5m breites und bis zu 20cm tiefes Bachbett mit kiesiger Sohle, mit einigen kleineren Gesteinsblöcken bis 30cm Durchmesser. Die rechtsufrigen Böschungen sind sehr steil und bis zu 4m hoch und mit dem Gehölz Nr. 670 bestockt. Die untere Böschung ist so gut wie nicht ausgeprägt. Der von Westen her kommende kleine Ast ist ein natürliches Gerinne mit 0,5-1,5m breiten Bachbett, das in einem Fichtenforst in der Tiefenlinie verläuft. Sehr gut strukturiertes Bachbett mit Blöcken, kleinen Aufweitungen, Engstellen. Einer der natürlicheren Bachabschnitte dieser kleinen Gerinne im Gemeindegebiet von Bad Leonfelden. Der von Osten kommende Ast ist eine Fortsetzung des Mühlbaches. Auf dessen oberer Böschung, also der nördlich gelegenen, vereinzelt auch einige Buschgruppen stocken.				
	Bearbeiter: AVL Bert Mair				



lfd. Nummer:	<b>576</b>	Fläche: in m <sup>2</sup>	<b>0</b>	Länge in m:	<b>0</b>
Bestandestyp:	<b>0102 Nadelwald/Nadelholzforst</b>				
Charakteristik:					
	Bearbeiter: AVL Bert Mair				
lfd. Nummer:	<b>577</b>	Fläche: in m <sup>2</sup>	<b>0</b>	Länge in m:	<b>0</b>
Bestandestyp:	<b>0102 Nadelwald/Nadelholzforst</b>				
Charakteristik:					
	Bearbeiter: AVL Bert Mair				
lfd. Nummer:	<b>578</b>	Fläche: in m <sup>2</sup>	<b>0</b>	Länge in m:	<b>0</b>
Bestandestyp:	<b>0102 Nadelwald/Nadelholzforst</b>				
Charakteristik:					
	Bearbeiter: AVL Bert Mair				
lfd. Nummer:	<b>579</b>	Fläche: in m <sup>2</sup>	<b>0</b>	Länge in m:	<b>0</b>
Bestandestyp:	<b>0102 Nadelwald/Nadelholzforst</b>				
Charakteristik:					
	Bearbeiter: AVL Bert Mair				
lfd. Nummer:	<b>580</b>	Fläche: in m <sup>2</sup>	<b>0</b>	Länge in m:	<b>0</b>
Bestandestyp:	<b>0102 Nadelwald/Nadelholzforst</b>				
Charakteristik:					
	Bearbeiter: AVL Bert Mair				
lfd. Nummer:	<b>581</b>	Fläche: in m <sup>2</sup>	<b>0</b>	Länge in m:	<b>0</b>
Bestandestyp:	<b>0102 Nadelwald/Nadelholzforst</b>				
Charakteristik:					
	Bearbeiter: AVL Bert Mair				
lfd. Nummer:	<b>582</b>	Fläche: in m <sup>2</sup>	<b>0</b>	Länge in m:	<b>0</b>
Bestandestyp:	<b>0102 Nadelwald/Nadelholzforst</b>				
Charakteristik:					
	Bearbeiter: AVL Bert Mair				
lfd. Nummer:	<b>583</b>	Fläche: in m <sup>2</sup>	<b>0</b>	Länge in m:	<b>0</b>
Bestandestyp:	<b>0102 Nadelwald/Nadelholzforst</b>				
Charakteristik:					
	Bearbeiter: AVL Bert Mair				
lfd. Nummer:	<b>584</b>	Fläche: in m <sup>2</sup>	<b>0</b>	Länge in m:	<b>0</b>
Bestandestyp:	<b>0102 Nadelwald/Nadelholzforst</b>				
Charakteristik:					
	Bearbeiter: AVL Bert Mair				
lfd. Nummer:	<b>585</b>	Fläche: in m <sup>2</sup>	<b>0</b>	Länge in m:	<b>0</b>
Bestandestyp:	<b>0102 Nadelwald/Nadelholzforst</b>				
Charakteristik:					
	Bearbeiter: AVL Bert Mair				
lfd. Nummer:	<b>586</b>	Fläche: in m <sup>2</sup>	<b>0</b>	Länge in m:	<b>0</b>
Bestandestyp:	<b>0102 Nadelwald/Nadelholzforst</b>				
Charakteristik:					
	Bearbeiter: AVL Bert Mair				
lfd. Nummer:	<b>587</b>	Fläche: in m <sup>2</sup>	<b>0</b>	Länge in m:	<b>0</b>
Bestandestyp:	<b>0102 Nadelwald/Nadelholzforst</b>				
Charakteristik:					
	Bearbeiter: AVL Bert Mair				

lfd. Nummer:	<b>588</b>	Fläche: in m <sup>2</sup>	<b>0</b>	Länge in m:	<b>0</b>
Bestandestyp:	<b>0102 Nadelwald/Nadelholzforst</b>				
Charakteristik:					
	Bearbeiter: AVL Bert Mair				
lfd. Nummer:	<b>589</b>	Fläche: in m <sup>2</sup>	<b>0</b>	Länge in m:	<b>0</b>
Bestandestyp:	<b>0102 Nadelwald/Nadelholzforst</b>				
Charakteristik:					
	Bearbeiter: AVL Bert Mair				
lfd. Nummer:	<b>590</b>	Fläche: in m <sup>2</sup>	<b>0</b>	Länge in m:	<b>0</b>
Bestandestyp:	<b>0102 Nadelwald/Nadelholzforst</b>				
Charakteristik:					
	Bearbeiter: AVL Bert Mair				
lfd. Nummer:	<b>591</b>	Fläche: in m <sup>2</sup>	<b>0</b>	Länge in m:	<b>0</b>
Bestandestyp:	<b>0102 Nadelwald/Nadelholzforst</b>				
Charakteristik:					
	Bearbeiter: AVL Bert Mair				
lfd. Nummer:	<b>592</b>	Fläche: in m <sup>2</sup>	<b>0</b>	Länge in m:	<b>0</b>
Bestandestyp:	<b>0102 Nadelwald/Nadelholzforst</b>				
Charakteristik:					
	Bearbeiter: AVL Bert Mair				
lfd. Nummer:	<b>593</b>	Fläche: in m <sup>2</sup>	<b>0</b>	Länge in m:	<b>0</b>
Bestandestyp:	<b>0102 Nadelwald/Nadelholzforst</b>				
Charakteristik:					
	Bearbeiter: AVL Bert Mair				
lfd. Nummer:	<b>594</b>	Fläche: in m <sup>2</sup>	<b>0</b>	Länge in m:	<b>0</b>
Bestandestyp:	<b>0102 Nadelwald/Nadelholzforst</b>				
Charakteristik:					
	Bearbeiter: AVL Bert Mair				
lfd. Nummer:	<b>595</b>	Fläche: in m <sup>2</sup>	<b>0</b>	Länge in m:	<b>0</b>
Bestandestyp:	<b>0102 Nadelwald/Nadelholzforst</b>				
Charakteristik:					
	Bearbeiter: AVL Bert Mair				
lfd. Nummer:	<b>596</b>	Fläche: in m <sup>2</sup>	<b>0</b>	Länge in m:	<b>0</b>
Bestandestyp:	<b>0102 Nadelwald/Nadelholzforst</b>				
Charakteristik:					
	Bearbeiter: AVL Bert Mair				
lfd. Nummer:	<b>597</b>	Fläche: in m <sup>2</sup>	<b>0</b>	Länge in m:	<b>0</b>
Bestandestyp:	<b>0102 Nadelwald/Nadelholzforst</b>				
Charakteristik:					
	Bearbeiter: AVL Bert Mair				
lfd. Nummer:	<b>598</b>	Fläche: in m <sup>2</sup>	<b>0</b>	Länge in m:	<b>0</b>
Bestandestyp:	<b>0102 Nadelwald/Nadelholzforst</b>				
Charakteristik:					
	Bearbeiter: AVL Bert Mair				
lfd. Nummer:	<b>599</b>	Fläche: in m <sup>2</sup>	<b>0</b>	Länge in m:	<b>0</b>
Bestandestyp:	<b>0102 Nadelwald/Nadelholzforst</b>				
Charakteristik:					
	Bearbeiter: AVL Bert Mair				

lfd. Nummer:	<b>600</b>	Fläche: in m <sup>2</sup>	<b>0</b>	Länge in m:	<b>0</b>
Bestandestyp:	<b>0102 Nadelwald/Nadelholzforst</b>				
Charakteristik:					
	Bearbeiter: AVL Bert Mair				
lfd. Nummer:	<b>601</b>	Fläche: in m <sup>2</sup>	<b>0</b>	Länge in m:	<b>0</b>
Bestandestyp:	<b>0102 Nadelwald/Nadelholzforst</b>				
Charakteristik:					
	Bearbeiter: AVL Bert Mair				
lfd. Nummer:	<b>602</b>	Fläche: in m <sup>2</sup>	<b>0</b>	Länge in m:	<b>0</b>
Bestandestyp:	<b>0102 Nadelwald/Nadelholzforst</b>				
Charakteristik:					
	Bearbeiter: AVL Bert Mair				
lfd. Nummer:	<b>603</b>	Fläche: in m <sup>2</sup>	<b>0</b>	Länge in m:	<b>0</b>
Bestandestyp:	<b>0102 Nadelwald/Nadelholzforst</b>				
Charakteristik:					
	Bearbeiter: AVL Bert Mair				
lfd. Nummer:	<b>604</b>	Fläche: in m <sup>2</sup>	<b>0</b>	Länge in m:	<b>0</b>
Bestandestyp:	<b>0102 Nadelwald/Nadelholzforst</b>				
Charakteristik:					
	Bearbeiter: AVL Bert Mair				
lfd. Nummer:	<b>605</b>	Fläche: in m <sup>2</sup>	<b>0</b>	Länge in m:	<b>0</b>
Bestandestyp:	<b>0102 Nadelwald/Nadelholzforst</b>				
Charakteristik:					
	Bearbeiter: AVL Bert Mair				
lfd. Nummer:	<b>606</b>	Fläche: in m <sup>2</sup>	<b>0</b>	Länge in m:	<b>0</b>
Bestandestyp:	<b>0202 Uferbegleitgehölz</b>				
Charakteristik:	Einreihiges Ufergehölz mit Schwarzerle und wenigen Weidenbüschen. Keine Uferhochstauden.				
	Bearbeiter: AVL Bert Mair				
lfd. Nummer:	<b>607</b>	Fläche: in m <sup>2</sup>	<b>0</b>	Länge in m:	<b>0</b>
Bestandestyp:	<b>0202 Uferbegleitgehölz</b>				
Charakteristik:	Einzelne Weidenbüsche und gepflanzte Birken bilden ein einreihiges Uferbegleitgehölz. Nur sehr vereinzelt treten ältere Exemplare der Schwarzerle auf.				
	Bearbeiter: AVL Bert Mair				
lfd. Nummer:	<b>608</b>	Fläche: in m <sup>2</sup>	<b>0</b>	Länge in m:	<b>0</b>
Bestandestyp:	<b>0102 Nadelwald/Nadelholzforst</b>				
Charakteristik:					
	Bearbeiter: AVL Bert Mair				
lfd. Nummer:	<b>609</b>	Fläche: in m <sup>2</sup>	<b>0</b>	Länge in m:	<b>0</b>
Bestandestyp:	<b>0102 Nadelwald/Nadelholzforst</b>				
Charakteristik:					
	Bearbeiter: AVL Bert Mair				
lfd. Nummer:	<b>610</b>	Fläche: in m <sup>2</sup>	<b>0</b>	Länge in m:	<b>0</b>
Bestandestyp:	<b>0102 Nadelwald/Nadelholzforst</b>				
Charakteristik:					
	Bearbeiter: AVL Bert Mair				
lfd. Nummer:	<b>611</b>	Fläche: in m <sup>2</sup>	<b>0</b>	Länge in m:	<b>0</b>
Bestandestyp:	<b>0102 Nadelwald/Nadelholzforst</b>				
Charakteristik:					
	Bearbeiter: AVL Bert Mair				

lfd. Nummer:	<b>612</b>	Fläche: in m <sup>2</sup>	<b>0</b>	Länge in m:	<b>0</b>
Bestandestyp:	<b>0102 Nadelwald/Nadelholzforst</b>				
Charakteristik:	Bearbeiter: AVL Bert Mair				
lfd. Nummer:	<b>613</b>	Fläche: in m <sup>2</sup>	<b>0</b>	Länge in m:	<b>0</b>
Bestandestyp:	<b>0102 Nadelwald/Nadelholzforst</b>				
Charakteristik:	Bearbeiter: AVL Bert Mair				
lfd. Nummer:	<b>614</b>	Fläche: in m <sup>2</sup>	<b>0</b>	Länge in m:	<b>0</b>
Bestandestyp:	<b>0102 Nadelwald/Nadelholzforst</b>				
Charakteristik:	Bearbeiter: AVL Bert Mair				
lfd. Nummer:	<b>615</b>	Fläche: in m <sup>2</sup>	<b>0</b>	Länge in m:	<b>0</b>
Bestandestyp:	<b>0102 Nadelwald/Nadelholzforst</b>				
Charakteristik:	Bearbeiter: AVL Bert Mair				
lfd. Nummer:	<b>616</b>	Fläche: in m <sup>2</sup>	<b>0</b>	Länge in m:	<b>0</b>
Bestandestyp:	<b>0102 Nadelwald/Nadelholzforst</b>				
Charakteristik:	Bearbeiter: AVL Bert Mair				
lfd. Nummer:	<b>617</b>	Fläche: in m <sup>2</sup>	<b>0</b>	Länge in m:	<b>0</b>
Bestandestyp:	<b>0102 Nadelwald/Nadelholzforst</b>				
Charakteristik:	Bearbeiter: AVL Bert Mair				
lfd. Nummer:	<b>618</b>	Fläche: in m <sup>2</sup>	<b>0</b>	Länge in m:	<b>0</b>
Bestandestyp:	<b>0102 Nadelwald/Nadelholzforst</b>				
Charakteristik:	Bearbeiter: AVL Bert Mair				
lfd. Nummer:	<b>619</b>	Fläche: in m <sup>2</sup>	<b>0</b>	Länge in m:	<b>0</b>
Bestandestyp:	<b>0102 Nadelwald/Nadelholzforst</b>				
Charakteristik:	Bearbeiter: AVL Bert Mair				
lfd. Nummer:	<b>620</b>	Fläche: in m <sup>2</sup>	<b>0</b>	Länge in m:	<b>0</b>
Bestandestyp:	<b>0102 Nadelwald/Nadelholzforst</b>				
Charakteristik:	Bearbeiter: AVL Bert Mair				
lfd. Nummer:	<b>621</b>	Fläche: in m <sup>2</sup>	<b>0</b>	Länge in m:	<b>0</b>
Bestandestyp:	<b>0102 Nadelwald/Nadelholzforst</b>				
Charakteristik:	Bearbeiter: AVL Bert Mair				
lfd. Nummer:	<b>622</b>	Fläche: in m <sup>2</sup>	<b>0</b>	Länge in m:	<b>0</b>
Bestandestyp:	<b>0102 Nadelwald/Nadelholzforst</b>				
Charakteristik:	Bearbeiter: AVL Bert Mair				
lfd. Nummer:	<b>623</b>	Fläche: in m <sup>2</sup>	<b>0</b>	Länge in m:	<b>0</b>
Bestandestyp:	<b>0102 Nadelwald/Nadelholzforst</b>				
Charakteristik:	Bearbeiter: AVL Bert Mair				

lfd. Nummer:	<b>624</b>	Fläche: in m <sup>2</sup>	<b>0</b>	Länge in m:	<b>0</b>
Bestandestyp:	<b>0102 Nadelwald/Nadelholzforst</b>				
Charakteristik:					
	Bearbeiter: AVL Bert Mair				
lfd. Nummer:	<b>625</b>	Fläche: in m <sup>2</sup>	<b>0</b>	Länge in m:	<b>0</b>
Bestandestyp:	<b>0102 Nadelwald/Nadelholzforst</b>				
Charakteristik:					
	Bearbeiter: AVL Bert Mair				
lfd. Nummer:	<b>626</b>	Fläche: in m <sup>2</sup>	<b>0</b>	Länge in m:	<b>0</b>
Bestandestyp:	<b>0102 Nadelwald/Nadelholzforst</b>				
Charakteristik:					
	Bearbeiter: AVL Bert Mair				
lfd. Nummer:	<b>627</b>	Fläche: in m <sup>2</sup>	<b>0</b>	Länge in m:	<b>0</b>
Bestandestyp:	<b>0102 Nadelwald/Nadelholzforst</b>				
Charakteristik:					
	Bearbeiter: AVL Bert Mair				
lfd. Nummer:	<b>628</b>	Fläche: in m <sup>2</sup>	<b>0</b>	Länge in m:	<b>0</b>
Bestandestyp:	<b>0102 Nadelwald/Nadelholzforst</b>				
Charakteristik:					
	Bearbeiter: AVL Bert Mair				
lfd. Nummer:	<b>629</b>	Fläche: in m <sup>2</sup>	<b>0</b>	Länge in m:	<b>0</b>
Bestandestyp:	<b>0102 Nadelwald/Nadelholzforst</b>				
Charakteristik:					
	Bearbeiter: AVL Bert Mair				
lfd. Nummer:	<b>630</b>	Fläche: in m <sup>2</sup>	<b>0</b>	Länge in m:	<b>0</b>
Bestandestyp:	<b>0102 Nadelwald/Nadelholzforst</b>				
Charakteristik:					
	Bearbeiter: AVL Bert Mair				
lfd. Nummer:	<b>631</b>	Fläche: in m <sup>2</sup>	<b>0</b>	Länge in m:	<b>0</b>
Bestandestyp:	<b>0102 Nadelwald/Nadelholzforst</b>				
Charakteristik:					
	Bearbeiter: AVL Bert Mair				
lfd. Nummer:	<b>632</b>	Fläche: in m <sup>2</sup>	<b>0</b>	Länge in m:	<b>0</b>
Bestandestyp:	<b>0102 Nadelwald/Nadelholzforst</b>				
Charakteristik:					
	Bearbeiter: AVL Bert Mair				
lfd. Nummer:	<b>633</b>	Fläche: in m <sup>2</sup>	<b>0</b>	Länge in m:	<b>0</b>
Bestandestyp:	<b>0102 Nadelwald/Nadelholzforst</b>				
Charakteristik:					
	Bearbeiter: AVL Bert Mair				
lfd. Nummer:	<b>634</b>	Fläche: in m <sup>2</sup>	<b>0</b>	Länge in m:	<b>0</b>
Bestandestyp:	<b>0102 Nadelwald/Nadelholzforst</b>				
Charakteristik:					
	Bearbeiter: AVL Bert Mair				
lfd. Nummer:	<b>635</b>	Fläche: in m <sup>2</sup>	<b>0</b>	Länge in m:	<b>0</b>
Bestandestyp:	<b>0102 Nadelwald/Nadelholzforst</b>				
Charakteristik:					
	Bearbeiter: AVL Bert Mair				

lfd. Nummer:	<b>636</b>	Fläche: in m <sup>2</sup>	<b>0</b>	Länge in m:	<b>0</b>
Bestandestyp:	<b>0102 Nadelwald/Nadelholzforst</b>				
Charakteristik:					
	Bearbeiter: AVL Bert Mair				
lfd. Nummer:	<b>637</b>	Fläche: in m <sup>2</sup>	<b>0</b>	Länge in m:	<b>0</b>
Bestandestyp:	<b>0102 Nadelwald/Nadelholzforst</b>				
Charakteristik:					
	Bearbeiter: AVL Bert Mair				
lfd. Nummer:	<b>638</b>	Fläche: in m <sup>2</sup>	<b>0</b>	Länge in m:	<b>0</b>
Bestandestyp:	<b>0102 Nadelwald/Nadelholzforst</b>				
Charakteristik:					
	Bearbeiter: AVL Bert Mair				
lfd. Nummer:	<b>639</b>	Fläche: in m <sup>2</sup>	<b>0</b>	Länge in m:	<b>0</b>
Bestandestyp:	<b>0102 Nadelwald/Nadelholzforst</b>				
Charakteristik:					
	Bearbeiter: AVL Bert Mair				
lfd. Nummer:	<b>640</b>	Fläche: in m <sup>2</sup>	<b>0</b>	Länge in m:	<b>0</b>
Bestandestyp:	<b>0203 Heckenzug</b>				
Charakteristik:					
	Bearbeiter: AVL Bert Mair				
lfd. Nummer:	<b>641</b>	Fläche: in m <sup>2</sup>	<b>0</b>	Länge in m:	<b>0</b>
Bestandestyp:	<b>0102 Nadelwald/Nadelholzforst</b>				
Charakteristik:					
	Bearbeiter: AVL Bert Mair				
lfd. Nummer:	<b>642</b>	Fläche: in m <sup>2</sup>	<b>0</b>	Länge in m:	<b>0</b>
Bestandestyp:	<b>0203 Heckenzug</b>				
Charakteristik:					
	Bearbeiter: AVL Bert Mair				
lfd. Nummer:	<b>643</b>	Fläche: in m <sup>2</sup>	<b>0</b>	Länge in m:	<b>0</b>
Bestandestyp:	<b>0202 Uferbegleitgehölz</b>				
Charakteristik:	Bis zu 30cm starke Schwarzerlen und Pappeln sowie Weiden bilden ein einzeiliges Ufergehölz ohne Strauchunterwuchs, aber mit zum Teil dichtem Uferhochstaudensaum.				
	Bearbeiter: AVL Bert Mair				
lfd. Nummer:	<b>644</b>	Fläche: in m <sup>2</sup>	<b>0</b>	Länge in m:	<b>0</b>
Bestandestyp:	<b>0102 Nadelwald/Nadelholzforst</b>				
Charakteristik:					
	Bearbeiter: AVL Bert Mair				
lfd. Nummer:	<b>645</b>	Fläche: in m <sup>2</sup>	<b>0</b>	Länge in m:	<b>0</b>
Bestandestyp:	<b>0102 Nadelwald/Nadelholzforst</b>				
Charakteristik:					
	Bearbeiter: AVL Bert Mair				
lfd. Nummer:	<b>646</b>	Fläche: in m <sup>2</sup>	<b>0</b>	Länge in m:	<b>0</b>
Bestandestyp:	<b>0102 Nadelwald/Nadelholzforst</b>				
Charakteristik:					
	Bearbeiter: AVL Bert Mair				
lfd. Nummer:	<b>647</b>	Fläche: in m <sup>2</sup>	<b>0</b>	Länge in m:	<b>0</b>
Bestandestyp:	<b>0102 Nadelwald/Nadelholzforst</b>				
Charakteristik:					
	Bearbeiter: AVL Bert Mair				



lfd. Nummer:	<b>648</b>	Fläche: in m <sup>2</sup>	<b>0</b>	Länge in m:	<b>0</b>
Bestandestyp:	<b>0102 Nadelwald/Nadelholzforst</b>				
Charakteristik:	Bearbeiter: AVL Bert Mair				
lfd. Nummer:	<b>649</b>	Fläche: in m <sup>2</sup>	<b>0</b>	Länge in m:	<b>0</b>
Bestandestyp:	<b>0102 Nadelwald/Nadelholzforst</b>				
Charakteristik:	Bearbeiter: AVL Bert Mair				
lfd. Nummer:	<b>650</b>	Fläche: in m <sup>2</sup>	<b>0</b>	Länge in m:	<b>0</b>
Bestandestyp:	<b>0102 Nadelwald/Nadelholzforst</b>				
Charakteristik:	Bearbeiter: AVL Bert Mair				
lfd. Nummer:	<b>651</b>	Fläche: in m <sup>2</sup>	<b>0</b>	Länge in m:	<b>0</b>
Bestandestyp:	<b>0202 Uferbegleitgehölz</b>				
Charakteristik:	Ein bis zu 5m breites Gehölz auf der Böschung unterhalb des Mühlbaches mit Schwarzerle, Birke und Weiden.				
	Bearbeiter: AVL Bert Mair				
lfd. Nummer:	<b>652</b>	Fläche: in m <sup>2</sup>	<b>0</b>	Länge in m:	<b>0</b>
Bestandestyp:	<b>0102 Nadelwald/Nadelholzforst</b>				
Charakteristik:	Bearbeiter: AVL Bert Mair				
lfd. Nummer:	<b>653</b>	Fläche: in m <sup>2</sup>	<b>0</b>	Länge in m:	<b>0</b>
Bestandestyp:	<b>0203 Heckenzug</b>				
Charakteristik:	Bearbeiter: AVL Bert Mair				
lfd. Nummer:	<b>654</b>	Fläche: in m <sup>2</sup>	<b>0</b>	Länge in m:	<b>0</b>
Bestandestyp:	<b>0102 Nadelwald/Nadelholzforst</b>				
Charakteristik:	Bearbeiter: AVL Bert Mair				
lfd. Nummer:	<b>655</b>	Fläche: in m <sup>2</sup>	<b>0</b>	Länge in m:	<b>0</b>
Bestandestyp:	<b>0102 Nadelwald/Nadelholzforst</b>				
Charakteristik:	Bearbeiter: AVL Bert Mair				
lfd. Nummer:	<b>656</b>	Fläche: in m <sup>2</sup>	<b>0</b>	Länge in m:	<b>0</b>
Bestandestyp:	<b>0102 Nadelwald/Nadelholzforst</b>				
Charakteristik:	Bearbeiter: AVL Bert Mair				
lfd. Nummer:	<b>657</b>	Fläche: in m <sup>2</sup>	<b>0</b>	Länge in m:	<b>0</b>
Bestandestyp:	<b>0202 Uferbegleitgehölz</b>				
Charakteristik:	Abschnitt der Großen Rodl bei Burgfried. Der Verlauf ist pendelnd. Die Ufergehölze nur sehr schmal. Das Bachbett erreicht eine Breite von 4-5m.				
	Bearbeiter: AVL Bert Mair				
lfd. Nummer:	<b>658</b>	Fläche: in m <sup>2</sup>	<b>0</b>	Länge in m:	<b>0</b>
Bestandestyp:	<b>0102 Nadelwald/Nadelholzforst</b>				
Charakteristik:	Bearbeiter: AVL Bert Mair				
lfd. Nummer:	<b>659</b>	Fläche: in m <sup>2</sup>	<b>0</b>	Länge in m:	<b>0</b>
Bestandestyp:	<b>0102 Nadelwald/Nadelholzforst</b>				
Charakteristik:	Bearbeiter: AVL Bert Mair				

lfd. Nummer:	<b>660</b>	Fläche: in m <sup>2</sup>	<b>0</b>	Länge in m:	<b>0</b>
Bestandestyp:	<b>0102 Nadelwald/Nadelholzforst</b>				
Charakteristik:	Bearbeiter: AVL Bert Mair				
lfd. Nummer:	<b>661</b>	Fläche: in m <sup>2</sup>	<b>0</b>	Länge in m:	<b>0</b>
Bestandestyp:	<b>0102 Nadelwald/Nadelholzforst</b>				
Charakteristik:	Bearbeiter: AVL Bert Mair				
lfd. Nummer:	<b>662</b>	Fläche: in m <sup>2</sup>	<b>0</b>	Länge in m:	<b>0</b>
Bestandestyp:	<b>0102 Nadelwald/Nadelholzforst</b>				
Charakteristik:	Bearbeiter: AVL Bert Mair				
lfd. Nummer:	<b>663</b>	Fläche: in m <sup>2</sup>	<b>0</b>	Länge in m:	<b>0</b>
Bestandestyp:	<b>0102 Nadelwald/Nadelholzforst</b>				
Charakteristik:	Bearbeiter: AVL Bert Mair				
lfd. Nummer:	<b>664</b>	Fläche: in m <sup>2</sup>	<b>0</b>	Länge in m:	<b>0</b>
Bestandestyp:	<b>0102 Nadelwald/Nadelholzforst</b>				
Charakteristik:	Bearbeiter: AVL Bert Mair				
lfd. Nummer:	<b>665</b>	Fläche: in m <sup>2</sup>	<b>0</b>	Länge in m:	<b>0</b>
Bestandestyp:	<b>0102 Nadelwald/Nadelholzforst</b>				
Charakteristik:	Bearbeiter: AVL Bert Mair				
lfd. Nummer:	<b>666</b>	Fläche: in m <sup>2</sup>	<b>0</b>	Länge in m:	<b>0</b>
Bestandestyp:	<b>0203 Heckenzug</b>				
Charakteristik:	Bearbeiter: AVL Bert Mair				
lfd. Nummer:	<b>667</b>	Fläche: in m <sup>2</sup>	<b>0</b>	Länge in m:	<b>0</b>
Bestandestyp:	<b>0102 Nadelwald/Nadelholzforst</b>				
Charakteristik:	Bearbeiter: AVL Bert Mair				
lfd. Nummer:	<b>668</b>	Fläche: in m <sup>2</sup>	<b>0</b>	Länge in m:	<b>0</b>
Bestandestyp:	<b>0102 Nadelwald/Nadelholzforst</b>				
Charakteristik:	Bearbeiter: AVL Bert Mair				
lfd. Nummer:	<b>669</b>	Fläche: in m <sup>2</sup>	<b>0</b>	Länge in m:	<b>0</b>
Bestandestyp:	<b>0102 Nadelwald/Nadelholzforst</b>				
Charakteristik:	Bearbeiter: AVL Bert Mair				
lfd. Nummer:	<b>670</b>	Fläche: in m <sup>2</sup>	<b>0</b>	Länge in m:	<b>0</b>
Bestandestyp:	<b>0202 Uferbegleitgehölz</b>				
Charakteristik:	Ein schmaler Gehölzstreifen auf der sehr steilen Böschung zum Mühlbach, der zum Sägewerk in Au führt. Fast durchwegs nur Birken und einige Sträucher.				
	Bearbeiter: AVL Bert Mair				
lfd. Nummer:	<b>671</b>	Fläche: in m <sup>2</sup>	<b>0</b>	Länge in m:	<b>0</b>
Bestandestyp:	<b>0102 Nadelwald/Nadelholzforst</b>				
Charakteristik:	Bearbeiter: AVL Bert Mair				

lfd. Nummer:	<b>672</b>	Fläche: in m <sup>2</sup>	<b>0</b>	Länge in m:	<b>0</b>
Bestandestyp:	<b>0102 Nadelwald/Nadelholzforst</b>				
Charakteristik:					
	Bearbeiter: AVL Bert Mair				
lfd. Nummer:	<b>673</b>	Fläche: in m <sup>2</sup>	<b>0</b>	Länge in m:	<b>0</b>
Bestandestyp:	<b>0102 Nadelwald/Nadelholzforst</b>				
Charakteristik:					
	Bearbeiter: AVL Bert Mair				
lfd. Nummer:	<b>674</b>	Fläche: in m <sup>2</sup>	<b>0</b>	Länge in m:	<b>0</b>
Bestandestyp:	<b>0102 Nadelwald/Nadelholzforst</b>				
Charakteristik:					
	Bearbeiter: AVL Bert Mair				
lfd. Nummer:	<b>675</b>	Fläche: in m <sup>2</sup>	<b>0</b>	Länge in m:	<b>0</b>
Bestandestyp:	<b>0102 Nadelwald/Nadelholzforst</b>				
Charakteristik:					
	Bearbeiter: AVL Bert Mair				
lfd. Nummer:	<b>676</b>	Fläche: in m <sup>2</sup>	<b>0</b>	Länge in m:	<b>0</b>
Bestandestyp:	<b>0102 Nadelwald/Nadelholzforst</b>				
Charakteristik:					
	Bearbeiter: AVL Bert Mair				
lfd. Nummer:	<b>677</b>	Fläche: in m <sup>2</sup>	<b>0</b>	Länge in m:	<b>0</b>
Bestandestyp:	<b>0102 Nadelwald/Nadelholzforst</b>				
Charakteristik:					
	Bearbeiter: AVL Bert Mair				
lfd. Nummer:	<b>678</b>	Fläche: in m <sup>2</sup>	<b>0</b>	Länge in m:	<b>0</b>
Bestandestyp:	<b>0102 Nadelwald/Nadelholzforst</b>				
Charakteristik:					
	Bearbeiter: AVL Bert Mair				
lfd. Nummer:	<b>679</b>	Fläche: in m <sup>2</sup>	<b>0</b>	Länge in m:	<b>0</b>
Bestandestyp:	<b>0102 Nadelwald/Nadelholzforst</b>				
Charakteristik:					
	Bearbeiter: AVL Bert Mair				
lfd. Nummer:	<b>680</b>	Fläche: in m <sup>2</sup>	<b>0</b>	Länge in m:	<b>0</b>
Bestandestyp:	<b>0203 Heckenzug</b>				
Charakteristik:					
	Bearbeiter: AVL Bert Mair				
lfd. Nummer:	<b>681</b>	Fläche: in m <sup>2</sup>	<b>0</b>	Länge in m:	<b>0</b>
Bestandestyp:	<b>0102 Nadelwald/Nadelholzforst</b>				
Charakteristik:					
	Bearbeiter: AVL Bert Mair				
lfd. Nummer:	<b>682</b>	Fläche: in m <sup>2</sup>	<b>0</b>	Länge in m:	<b>0</b>
Bestandestyp:	<b>0102 Nadelwald/Nadelholzforst</b>				
Charakteristik:					
	Bearbeiter: AVL Bert Mair				
lfd. Nummer:	<b>683</b>	Fläche: in m <sup>2</sup>	<b>0</b>	Länge in m:	<b>0</b>
Bestandestyp:	<b>0102 Nadelwald/Nadelholzforst</b>				
Charakteristik:					
	Bearbeiter: AVL Bert Mair				

lfd. Nummer:	<b>684</b>	Fläche: in m <sup>2</sup>	<b>0</b>	Länge in m:	<b>0</b>
Bestandestyp:	<b>0102 Nadelwald/Nadelholzforst</b>				
Charakteristik:					
	Bearbeiter: AVL Bert Mair				
lfd. Nummer:	<b>685</b>	Fläche: in m <sup>2</sup>	<b>0</b>	Länge in m:	<b>0</b>
Bestandestyp:	<b>0102 Nadelwald/Nadelholzforst</b>				
Charakteristik:					
	Bearbeiter: AVL Bert Mair				
lfd. Nummer:	<b>686</b>	Fläche: in m <sup>2</sup>	<b>0</b>	Länge in m:	<b>0</b>
Bestandestyp:	<b>0102 Nadelwald/Nadelholzforst</b>				
Charakteristik:					
	Bearbeiter: AVL Bert Mair				
lfd. Nummer:	<b>687</b>	Fläche: in m <sup>2</sup>	<b>0</b>	Länge in m:	<b>0</b>
Bestandestyp:	<b>0102 Nadelwald/Nadelholzforst</b>				
Charakteristik:					
	Bearbeiter: AVL Bert Mair				
lfd. Nummer:	<b>688</b>	Fläche: in m <sup>2</sup>	<b>0</b>	Länge in m:	<b>0</b>
Bestandestyp:	<b>0102 Nadelwald/Nadelholzforst</b>				
Charakteristik:					
	Bearbeiter: AVL Bert Mair				
lfd. Nummer:	<b>689</b>	Fläche: in m <sup>2</sup>	<b>0</b>	Länge in m:	<b>0</b>
Bestandestyp:	<b>0102 Nadelwald/Nadelholzforst</b>				
Charakteristik:					
	Bearbeiter: AVL Bert Mair				
lfd. Nummer:	<b>690</b>	Fläche: in m <sup>2</sup>	<b>0</b>	Länge in m:	<b>0</b>
Bestandestyp:	<b>0102 Nadelwald/Nadelholzforst</b>				
Charakteristik:					
	Bearbeiter: AVL Bert Mair				
lfd. Nummer:	<b>691</b>	Fläche: in m <sup>2</sup>	<b>0</b>	Länge in m:	<b>0</b>
Bestandestyp:	<b>0102 Nadelwald/Nadelholzforst</b>				
Charakteristik:					
	Bearbeiter: AVL Bert Mair				
lfd. Nummer:	<b>692</b>	Fläche: in m <sup>2</sup>	<b>0</b>	Länge in m:	<b>0</b>
Bestandestyp:	<b>0102 Nadelwald/Nadelholzforst</b>				
Charakteristik:					
	Bearbeiter: AVL Bert Mair				
lfd. Nummer:	<b>693</b>	Fläche: in m <sup>2</sup>	<b>0</b>	Länge in m:	<b>0</b>
Bestandestyp:	<b>0102 Nadelwald/Nadelholzforst</b>				
Charakteristik:					
	Bearbeiter: AVL Bert Mair				
lfd. Nummer:	<b>694</b>	Fläche: in m <sup>2</sup>	<b>0</b>	Länge in m:	<b>0</b>
Bestandestyp:	<b>0102 Nadelwald/Nadelholzforst</b>				
Charakteristik:					
	Bearbeiter: AVL Bert Mair				
lfd. Nummer:	<b>695</b>	Fläche: in m <sup>2</sup>	<b>0</b>	Länge in m:	<b>0</b>
Bestandestyp:	<b>0102 Nadelwald/Nadelholzforst</b>				
Charakteristik:					
	Bearbeiter: AVL Bert Mair				

lfd. Nummer:	<b>696</b>	Fläche: in m <sup>2</sup>	<b>0</b>	Länge in m:	<b>0</b>
Bestandestyp:	<b>0102 Nadelwald/Nadelholzforst</b>				
Charakteristik:					
	Bearbeiter: AVL Bert Mair				
lfd. Nummer:	<b>697</b>	Fläche: in m <sup>2</sup>	<b>0</b>	Länge in m:	<b>0</b>
Bestandestyp:	<b>0102 Nadelwald/Nadelholzforst</b>				
Charakteristik:					
	Bearbeiter: AVL Bert Mair				
lfd. Nummer:	<b>698</b>	Fläche: in m <sup>2</sup>	<b>0</b>	Länge in m:	<b>0</b>
Bestandestyp:	<b>0102 Nadelwald/Nadelholzforst</b>				
Charakteristik:					
	Bearbeiter: AVL Bert Mair				
lfd. Nummer:	<b>699</b>	Fläche: in m <sup>2</sup>	<b>0</b>	Länge in m:	<b>0</b>
Bestandestyp:	<b>0102 Nadelwald/Nadelholzforst</b>				
Charakteristik:					
	Bearbeiter: AVL Bert Mair				
lfd. Nummer:	<b>700</b>	Fläche: in m <sup>2</sup>	<b>0</b>	Länge in m:	<b>0</b>
Bestandestyp:	<b>0102 Nadelwald/Nadelholzforst</b>				
Charakteristik:					
	Bearbeiter: AVL Bert Mair				
lfd. Nummer:	<b>701</b>	Fläche: in m <sup>2</sup>	<b>0</b>	Länge in m:	<b>0</b>
Bestandestyp:	<b>0102 Nadelwald/Nadelholzforst</b>				
Charakteristik:					
	Bearbeiter: AVL Bert Mair				
lfd. Nummer:	<b>702</b>	Fläche: in m <sup>2</sup>	<b>0</b>	Länge in m:	<b>0</b>
Bestandestyp:	<b>0102 Nadelwald/Nadelholzforst</b>				
Charakteristik:					
	Bearbeiter: AVL Bert Mair				
lfd. Nummer:	<b>703</b>	Fläche: in m <sup>2</sup>	<b>0</b>	Länge in m:	<b>0</b>
Bestandestyp:	<b>0102 Nadelwald/Nadelholzforst</b>				
Charakteristik:					
	Bearbeiter: AVL Bert Mair				
lfd. Nummer:	<b>704</b>	Fläche: in m <sup>2</sup>	<b>0</b>	Länge in m:	<b>0</b>
Bestandestyp:	<b>0102 Nadelwald/Nadelholzforst</b>				
Charakteristik:					
	Bearbeiter: AVL Bert Mair				
lfd. Nummer:	<b>705</b>	Fläche: in m <sup>2</sup>	<b>0</b>	Länge in m:	<b>0</b>
Bestandestyp:	<b>0203 Heckenzug</b>				
Charakteristik:					
	Bearbeiter: AVL Bert Mair				
lfd. Nummer:	<b>706</b>	Fläche: in m <sup>2</sup>	<b>0</b>	Länge in m:	<b>0</b>
Bestandestyp:	<b>0203 Heckenzug</b>				
Charakteristik:					
	Bearbeiter: AVL Bert Mair				
lfd. Nummer:	<b>707</b>	Fläche: in m <sup>2</sup>	<b>0</b>	Länge in m:	<b>0</b>
Bestandestyp:	<b>0102 Nadelwald/Nadelholzforst</b>				
Charakteristik:					
	Bearbeiter: AVL Bert Mair				

lfd. Nummer:	<b>708</b>	Fläche: in m <sup>2</sup>	<b>0</b>	Länge in m:	<b>0</b>
Bestandestyp:	<b>0102 Nadelwald/Nadelholzforst</b>				
Charakteristik:					
	Bearbeiter: AVL Bert Mair				
lfd. Nummer:	<b>709</b>	Fläche: in m <sup>2</sup>	<b>0</b>	Länge in m:	<b>0</b>
Bestandestyp:	<b>0102 Nadelwald/Nadelholzforst</b>				
Charakteristik:					
	Bearbeiter: AVL Bert Mair				
lfd. Nummer:	<b>710</b>	Fläche: in m <sup>2</sup>	<b>0</b>	Länge in m:	<b>0</b>
Bestandestyp:	<b>0102 Nadelwald/Nadelholzforst</b>				
Charakteristik:					
	Bearbeiter: AVL Bert Mair				
lfd. Nummer:	<b>711</b>	Fläche: in m <sup>2</sup>	<b>0</b>	Länge in m:	<b>0</b>
Bestandestyp:	<b>0102 Nadelwald/Nadelholzforst</b>				
Charakteristik:					
	Bearbeiter: AVL Bert Mair				
lfd. Nummer:	<b>712</b>	Fläche: in m <sup>2</sup>	<b>0</b>	Länge in m:	<b>0</b>
Bestandestyp:	<b>0102 Nadelwald/Nadelholzforst</b>				
Charakteristik:					
	Bearbeiter: AVL Bert Mair				
lfd. Nummer:	<b>713</b>	Fläche: in m <sup>2</sup>	<b>0</b>	Länge in m:	<b>0</b>
Bestandestyp:	<b>0102 Nadelwald/Nadelholzforst</b>				
Charakteristik:					
	Bearbeiter: AVL Bert Mair				
lfd. Nummer:	<b>714</b>	Fläche: in m <sup>2</sup>	<b>0</b>	Länge in m:	<b>0</b>
Bestandestyp:	<b>0102 Nadelwald/Nadelholzforst</b>				
Charakteristik:					
	Bearbeiter: AVL Bert Mair				
lfd. Nummer:	<b>715</b>	Fläche: in m <sup>2</sup>	<b>0</b>	Länge in m:	<b>0</b>
Bestandestyp:	<b>0102 Nadelwald/Nadelholzforst</b>				
Charakteristik:					
	Bearbeiter: AVL Bert Mair				
lfd. Nummer:	<b>716</b>	Fläche: in m <sup>2</sup>	<b>0</b>	Länge in m:	<b>0</b>
Bestandestyp:	<b>0102 Nadelwald/Nadelholzforst</b>				
Charakteristik:					
	Bearbeiter: AVL Bert Mair				
lfd. Nummer:	<b>717</b>	Fläche: in m <sup>2</sup>	<b>0</b>	Länge in m:	<b>0</b>
Bestandestyp:	<b>0102 Nadelwald/Nadelholzforst</b>				
Charakteristik:					
	Bearbeiter: AVL Bert Mair				
lfd. Nummer:	<b>718</b>	Fläche: in m <sup>2</sup>	<b>0</b>	Länge in m:	<b>0</b>
Bestandestyp:	<b>0102 Nadelwald/Nadelholzforst</b>				
Charakteristik:					
	Bearbeiter: AVL Bert Mair				
lfd. Nummer:	<b>719</b>	Fläche: in m <sup>2</sup>	<b>0</b>	Länge in m:	<b>0</b>
Bestandestyp:	<b>0102 Nadelwald/Nadelholzforst</b>				
Charakteristik:					
	Bearbeiter: AVL Bert Mair				



lfd. Nummer:	<b>720</b>	Fläche: in m <sup>2</sup>	<b>0</b>	Länge in m:	<b>0</b>
Bestandestyp:	<b>0102 Nadelwald/Nadelholzforst</b>				
Charakteristik:					
	Bearbeiter: AVL Bert Mair				
lfd. Nummer:	<b>721</b>	Fläche: in m <sup>2</sup>	<b>0</b>	Länge in m:	<b>0</b>
Bestandestyp:	<b>0102 Nadelwald/Nadelholzforst</b>				
Charakteristik:					
	Bearbeiter: AVL Bert Mair				
lfd. Nummer:	<b>722</b>	Fläche: in m <sup>2</sup>	<b>0</b>	Länge in m:	<b>0</b>
Bestandestyp:	<b>0102 Nadelwald/Nadelholzforst</b>				
Charakteristik:					
	Bearbeiter: AVL Bert Mair				
lfd. Nummer:	<b>723</b>	Fläche: in m <sup>2</sup>	<b>0</b>	Länge in m:	<b>0</b>
Bestandestyp:	<b>0102 Nadelwald/Nadelholzforst</b>				
Charakteristik:					
	Bearbeiter: AVL Bert Mair				
lfd. Nummer:	<b>724</b>	Fläche: in m <sup>2</sup>	<b>0</b>	Länge in m:	<b>0</b>
Bestandestyp:	<b>0102 Nadelwald/Nadelholzforst</b>				
Charakteristik:					
	Bearbeiter: AVL Bert Mair				
lfd. Nummer:	<b>725</b>	Fläche: in m <sup>2</sup>	<b>0</b>	Länge in m:	<b>0</b>
Bestandestyp:	<b>0102 Nadelwald/Nadelholzforst</b>				
Charakteristik:					
	Bearbeiter: AVL Bert Mair				
lfd. Nummer:	<b>726</b>	Fläche: in m <sup>2</sup>	<b>0</b>	Länge in m:	<b>0</b>
Bestandestyp:	<b>0102 Nadelwald/Nadelholzforst</b>				
Charakteristik:					
	Bearbeiter: AVL Bert Mair				
lfd. Nummer:	<b>727</b>	Fläche: in m <sup>2</sup>	<b>0</b>	Länge in m:	<b>0</b>
Bestandestyp:	<b>0102 Nadelwald/Nadelholzforst</b>				
Charakteristik:					
	Bearbeiter: AVL Bert Mair				
lfd. Nummer:	<b>728</b>	Fläche: in m <sup>2</sup>	<b>0</b>	Länge in m:	<b>0</b>
Bestandestyp:	<b>0102 Nadelwald/Nadelholzforst</b>				
Charakteristik:					
	Bearbeiter: AVL Bert Mair				
lfd. Nummer:	<b>729</b>	Fläche: in m <sup>2</sup>	<b>0</b>	Länge in m:	<b>0</b>
Bestandestyp:	<b>0102 Nadelwald/Nadelholzforst</b>				
Charakteristik:					
	Bearbeiter: AVL Bert Mair				
lfd. Nummer:	<b>730</b>	Fläche: in m <sup>2</sup>	<b>0</b>	Länge in m:	<b>0</b>
Bestandestyp:	<b>0102 Nadelwald/Nadelholzforst</b>				
Charakteristik:					
	Bearbeiter: AVL Bert Mair				
lfd. Nummer:	<b>731</b>	Fläche: in m <sup>2</sup>	<b>0</b>	Länge in m:	<b>0</b>
Bestandestyp:	<b>0102 Nadelwald/Nadelholzforst</b>				
Charakteristik:					
	Bearbeiter: AVL Bert Mair				

lfd. Nummer:	<b>732</b>	Fläche: in m <sup>2</sup>	<b>0</b>	Länge in m:	<b>0</b>
Bestandestyp:	<b>0102 Nadelwald/Nadelholzforst</b>				
Charakteristik:					
	Bearbeiter: AVL Bert Mair				
lfd. Nummer:	<b>733</b>	Fläche: in m <sup>2</sup>	<b>0</b>	Länge in m:	<b>0</b>
Bestandestyp:	<b>0102 Nadelwald/Nadelholzforst</b>				
Charakteristik:					
	Bearbeiter: AVL Bert Mair				
lfd. Nummer:	<b>734</b>	Fläche: in m <sup>2</sup>	<b>0</b>	Länge in m:	<b>0</b>
Bestandestyp:	<b>0102 Nadelwald/Nadelholzforst</b>				
Charakteristik:					
	Bearbeiter: AVL Bert Mair				
lfd. Nummer:	<b>735</b>	Fläche: in m <sup>2</sup>	<b>0</b>	Länge in m:	<b>0</b>
Bestandestyp:	<b>0102 Nadelwald/Nadelholzforst</b>				
Charakteristik:					
	Bearbeiter: AVL Bert Mair				
lfd. Nummer:	<b>736</b>	Fläche: in m <sup>2</sup>	<b>0</b>	Länge in m:	<b>0</b>
Bestandestyp:	<b>0102 Nadelwald/Nadelholzforst</b>				
Charakteristik:					
	Bearbeiter: AVL Bert Mair				
lfd. Nummer:	<b>737</b>	Fläche: in m <sup>2</sup>	<b>0</b>	Länge in m:	<b>0</b>
Bestandestyp:	<b>0102 Nadelwald/Nadelholzforst</b>				
Charakteristik:					
	Bearbeiter: AVL Bert Mair				
lfd. Nummer:	<b>738</b>	Fläche: in m <sup>2</sup>	<b>0</b>	Länge in m:	<b>0</b>
Bestandestyp:	<b>0102 Nadelwald/Nadelholzforst</b>				
Charakteristik:					
	Bearbeiter: AVL Bert Mair				
lfd. Nummer:	<b>739</b>	Fläche: in m <sup>2</sup>	<b>0</b>	Länge in m:	<b>0</b>
Bestandestyp:	<b>0102 Nadelwald/Nadelholzforst</b>				
Charakteristik:					
	Bearbeiter: AVL Bert Mair				
lfd. Nummer:	<b>740</b>	Fläche: in m <sup>2</sup>	<b>0</b>	Länge in m:	<b>0</b>
Bestandestyp:	<b>0203 Heckenzug</b>				
Charakteristik:					
	Bearbeiter: AVL Bert Mair				
lfd. Nummer:	<b>741</b>	Fläche: in m <sup>2</sup>	<b>0</b>	Länge in m:	<b>0</b>
Bestandestyp:	<b>0306 Neubewaldung/Aufforstung</b>				
Charakteristik:					
	Bearbeiter: AVL Bert Mair				
lfd. Nummer:	<b>742</b>	Fläche: in m <sup>2</sup>	<b>0</b>	Länge in m:	<b>0</b>
Bestandestyp:	<b>0203 Heckenzug</b>				
Charakteristik:					
	Bearbeiter: AVL Bert Mair				
lfd. Nummer:	<b>743</b>	Fläche: in m <sup>2</sup>	<b>0</b>	Länge in m:	<b>0</b>
Bestandestyp:	<b>0203 Heckenzug</b>				
Charakteristik:					
	Bearbeiter: AVL Bert Mair				

lfd. Nummer:	<b>744</b>	Fläche: in m <sup>2</sup>	<b>0</b>	Länge in m:	<b>0</b>
Bestandestyp:	<b>0203 Heckenzug</b>				
Charakteristik:					
		Bearbeiter:	AVL Bert Mair		
lfd. Nummer:	<b>745</b>	Fläche: in m <sup>2</sup>	<b>0</b>	Länge in m:	<b>0</b>
Bestandestyp:	<b>0203 Heckenzug</b>				
Charakteristik:					
		Bearbeiter:	AVL Bert Mair		
lfd. Nummer:	<b>746</b>	Fläche: in m <sup>2</sup>	<b>0</b>	Länge in m:	<b>0</b>
Bestandestyp:	<b>0203 Heckenzug</b>				
Charakteristik:					
		Bearbeiter:	AVL Bert Mair		
lfd. Nummer:	<b>747</b>	Fläche: in m <sup>2</sup>	<b>0</b>	Länge in m:	<b>0</b>
Bestandestyp:	<b>0306 Neubewaldung/Aufforstung</b>				
Charakteristik:					
		Bearbeiter:	AVL Bert Mair		
lfd. Nummer:	<b>748</b>	Fläche: in m <sup>2</sup>	<b>0</b>	Länge in m:	<b>0</b>
Bestandestyp:	<b>0306 Neubewaldung/Aufforstung</b>				
Charakteristik:					
		Bearbeiter:	AVL Bert Mair		
lfd. Nummer:	<b>749</b>	Fläche: in m <sup>2</sup>	<b>0</b>	Länge in m:	<b>0</b>
Bestandestyp:	<b>0203 Heckenzug</b>				
Charakteristik:					
		Bearbeiter:	AVL Bert Mair		
lfd. Nummer:	<b>750</b>	Fläche: in m <sup>2</sup>	<b>0</b>	Länge in m:	<b>0</b>
Bestandestyp:	<b>0202 Uferbegleitgehölz</b>				
Charakteristik:	Bis zu 30cm starke Schwarzerlen und Pappeln sowie Weiden bilden ein einzeiliges Ufergehölz ohne Strauchunterwuchs, aber mit zum Teil dichtem Uferhochstaudensaum.				
		Bearbeiter:	AVL Bert Mair		
lfd. Nummer:	<b>751</b>	Fläche: in m <sup>2</sup>	<b>0</b>	Länge in m:	<b>0</b>
Bestandestyp:	<b>0401 Stehendes Gewässer</b>				
Charakteristik:	Fischteichanlage, naturfern und ohne Wasserpflanzenbewuchs.				
		Bearbeiter:	AVL Bert Mair		
lfd. Nummer:	<b>752</b>	Fläche: in m <sup>2</sup>	<b>0</b>	Länge in m:	<b>0</b>
Bestandestyp:	<b>0202 Uferbegleitgehölz</b>				
Charakteristik:	Sehr fragmentarisches Bachgehölz, das nur aus einzelnen Schwarzerlen und wenigen Weidenbüschen besteht.				
		Bearbeiter:	AVL Bert Mair		
lfd. Nummer:	<b>753</b>	Fläche: in m <sup>2</sup>	<b>0</b>	Länge in m:	<b>0</b>
Bestandestyp:	<b>0202 Uferbegleitgehölz</b>				
Charakteristik:	Sehr fragmentarisches Bachgehölz, das nur aus einzelnen Schwarzerlen und wenigen Weidenbüschen besteht.				
		Bearbeiter:	AVL Bert Mair		
lfd. Nummer:	<b>754</b>	Fläche: in m <sup>2</sup>	<b>0</b>	Länge in m:	<b>0</b>
Bestandestyp:	<b>0203 Heckenzug</b>				
Charakteristik:					
		Bearbeiter:	AVL Bert Mair		

lfd. Nummer:	<b>755</b>	Fläche: in m <sup>2</sup>	<b>0</b>	Länge in m:	<b>0</b>
Bestandestyp:	<b>0306 Neubewaldung/Aufforstung</b>				
Charakteristik:					
	Bearbeiter: AVL Bert Mair				
lfd. Nummer:	<b>756</b>	Fläche: in m <sup>2</sup>	<b>0</b>	Länge in m:	<b>0</b>
Bestandestyp:	<b>0306 Neubewaldung/Aufforstung</b>				
Charakteristik:					
	Bearbeiter: AVL Bert Mair				
lfd. Nummer:	<b>757</b>	Fläche: in m <sup>2</sup>	<b>0</b>	Länge in m:	<b>0</b>
Bestandestyp:	<b>0203 Heckenzug</b>				
Charakteristik:					
	Bearbeiter: AVL Bert Mair				
lfd. Nummer:	<b>758</b>	Fläche: in m <sup>2</sup>	<b>0</b>	Länge in m:	<b>0</b>
Bestandestyp:	<b>030802 Mesophile, "bunte" Fettwiese und die meisten Magerrasen, -weiden</b>				
Charakteristik:	Relativ artenreiche Wiese auf einem nordostexponiertem, mageren Hang. Am unteren Rand der Wiese verläuft eine schmale Hecke. An mehreren Stellen steht Granit direkt an und die Wiese geht in Silikatgrusrasen über.				
	Bearbeiter: AVL Bert Mair				
lfd. Nummer:	<b>759</b>	Fläche: in m <sup>2</sup>	<b>0</b>	Länge in m:	<b>0</b>
Bestandestyp:	<b>0307 Feuchtes und nasses Extensivgrünland</b>				
Charakteristik:	Extensivwiese auf einem südostexponiertem Hang mit mehreren vernäßten Bereichen. Stellenweise dominiert die Waldsimse.				
	Bearbeiter: AVL Bert Mair				
lfd. Nummer:	<b>760</b>	Fläche: in m <sup>2</sup>	<b>0</b>	Länge in m:	<b>0</b>
Bestandestyp:	<b>030802 Mesophile, "bunte" Fettwiese und die meisten Magerrasen, -weiden</b>				
Charakteristik:	Magere Wiese auf einer Waldlichtung. Vor allem in den Randbereichen sind Übergänge zu Felsgrusrasen vorhanden. Im mittleren Teil der Fläche einige kleinere Feuchtstellen mit Waldsimse.				
	Bearbeiter: AVL Bert Mair				
lfd. Nummer:	<b>761</b>	Fläche: in m <sup>2</sup>	<b>0</b>	Länge in m:	<b>0</b>
Bestandestyp:	<b>030802 Mesophile, "bunte" Fettwiese und die meisten Magerrasen, -weiden</b>				
Charakteristik:	Gemähte Waldlichtung in einem großflächigen Fichtenforst mit trockener Wiesenvegetation.				
	Bearbeiter: AVL Bert Mair				
lfd. Nummer:	<b>762</b>	Fläche: in m <sup>2</sup>	<b>0</b>	Länge in m:	<b>0</b>
Bestandestyp:	<b>0307 Feuchtes und nasses Extensivgrünland</b>				
Charakteristik:	Bachnahe Feuchtwiese mit sehr viel Schlangenknöterich und stellenweiser Dominanz der Sumpfdotterblume bzw. Mädesüß und Waldsimse.				
	Bearbeiter: AVL Bert Mair				
lfd. Nummer:	<b>763</b>	Fläche: in m <sup>2</sup>	<b>0</b>	Länge in m:	<b>0</b>
Bestandestyp:	<b>0307 Feuchtes und nasses Extensivgrünland</b>				
Charakteristik:	Feuchtwiese im Überschwemmungsbereich der Großen Rodl. Sehr viel Schlangenknöterich und stellenweise Waldsimse.				
	Bearbeiter: AVL Bert Mair				
lfd. Nummer:	<b>764</b>	Fläche: in m <sup>2</sup>	<b>0</b>	Länge in m:	<b>0</b>
Bestandestyp:	<b>0307 Feuchtes und nasses Extensivgrünland</b>				
Charakteristik:	Bachnahe Wiese mit einigen Feuchtstellen. Bei Hochwässern wird dieser Bereich regelmäßig überflutet.				
	Bearbeiter: AVL Bert Mair				
lfd. Nummer:	<b>765</b>	Fläche: in m <sup>2</sup>	<b>0</b>	Länge in m:	<b>0</b>
Bestandestyp:	<b>0307 Feuchtes und nasses Extensivgrünland</b>				
Charakteristik:	Kleine, teils verschilfte bachnahe Feuchtwiese.				
	Bearbeiter: AVL Bert Mair				

lfd. Nummer:	<b>766</b>	Fläche: in m <sup>2</sup>	<b>0</b>	Länge in m:	<b>0</b>
Bestandestyp:	<b>0307 Feuchtes und nasses Extensivgrünland</b>				
Charakteristik:	Feuchte Mähwiese im Überschwemmungsbereich der Großen Rodl. Sehr viel Schlangenknöterich und stellenweise Waldsimse.				
	Bearbeiter: AVL Bert Mair				
lfd. Nummer:	<b>767</b>	Fläche: in m <sup>2</sup>	<b>0</b>	Länge in m:	<b>0</b>
Bestandestyp:	<b>0202 Uferbegleitgehölz</b>				
Charakteristik:	Sehr schmales Ufergehölz bestehend aus einzelnen Weidenbüschen.				
	Bearbeiter: AVL Bert Mair				
lfd. Nummer:	<b>768</b>	Fläche: in m <sup>2</sup>	<b>0</b>	Länge in m:	<b>0</b>
Bestandestyp:	<b>0202 Uferbegleitgehölz</b>				
Charakteristik:	Sehr schmales Ufergehölz bestehend aus einzelnen Weidenbüschen.				
	Bearbeiter: AVL Bert Mair				
lfd. Nummer:	<b>769</b>	Fläche: in m <sup>2</sup>	<b>0</b>	Länge in m:	<b>0</b>
Bestandestyp:	<b>0202 Uferbegleitgehölz</b>				
Charakteristik:	Sehr schmales Ufergehölz bestehend aus einzelnen Weidenbüschen.				
	Bearbeiter: AVL Bert Mair				
lfd. Nummer:	<b>770</b>	Fläche: in m <sup>2</sup>	<b>0</b>	Länge in m:	<b>0</b>
Bestandestyp:	<b>0202 Uferbegleitgehölz</b>				
Charakteristik:	Sehr schmales Ufergehölz bestehend aus einzelnen Weidenbüschen.				
	Bearbeiter: AVL Bert Mair				
lfd. Nummer:	<b>771</b>	Fläche: in m <sup>2</sup>	<b>0</b>	Länge in m:	<b>0</b>
Bestandestyp:	<b>0202 Uferbegleitgehölz</b>				
Charakteristik:	Feldgehölz auf der Straßenböschung der Bundesstraße. Dichter Gehölzbestand mit alten Eschen bis zu 40 cm Stärke, mit Traubenkirsche und einigen Fichten.				
	Bearbeiter: AVL Bert Mair				
lfd. Nummer:	<b>772</b>	Fläche: in m <sup>2</sup>	<b>0</b>	Länge in m:	<b>0</b>
Bestandestyp:	<b>0202 Uferbegleitgehölz</b>				
Charakteristik:	Nur sehr lückig ausgebildetes Ufergehölz der Großen Rodl, bestehend aus Einzelexemplaren der Schwarzerle und vereinzelt Weiden.				
	Bearbeiter: AVL Bert Mair				
lfd. Nummer:	<b>773</b>	Fläche: in m <sup>2</sup>	<b>0</b>	Länge in m:	<b>0</b>
Bestandestyp:	<b>0202 Uferbegleitgehölz</b>				
Charakteristik:	Nur sehr lückig ausgebildetes Ufergehölz der Großen Rodl, bestehend aus Einzelexemplaren der Schwarzerle und vereinzelt Weiden.				
	Bearbeiter: AVL Bert Mair				
lfd. Nummer:	<b>774</b>	Fläche: in m <sup>2</sup>	<b>0</b>	Länge in m:	<b>0</b>
Bestandestyp:	<b>0202 Uferbegleitgehölz</b>				
Charakteristik:	Fast durchgehend Fichtenforst mit einzelnen alten Schwarzerlen. Stellenweise erfolgte eine Neupflanzung von Ufergehölzen.				
	Bearbeiter: AVL Bert Mair				
lfd. Nummer:	<b>775</b>	Fläche: in m <sup>2</sup>	<b>0</b>	Länge in m:	<b>0</b>
Bestandestyp:	<b>0202 Uferbegleitgehölz</b>				
Charakteristik:	Nur sehr wenige Weidenbüsche bilden ein sehr lückiges Ufergehölz an einem Zubringer zum Steinbach in Dietrichschlag.				
	Bearbeiter: AVL Bert Mair				
lfd. Nummer:	<b>776</b>	Fläche: in m <sup>2</sup>	<b>0</b>	Länge in m:	<b>0</b>
Bestandestyp:	<b>0202 Uferbegleitgehölz</b>				
Charakteristik:	Nur sehr wenige Weidenbüsche bilden ein sehr lückiges Ufergehölz an einem Zubringer zum Steinbach in Dietrichschlag.				
	Bearbeiter: AVL Bert Mair				

lfd. Nummer:	<b>777</b>	Fläche: in m <sup>2</sup>	<b>0</b>	Länge in m:	<b>0</b>
Bestandestyp:	<b>0202 Uferbegleitgehölz</b>				
Charakteristik:	Nur vereinzelte Schwarzerlen, Weiden und Fichten bilden ein sehr lückiges Ufergehölz am Distelbach.				
	Bearbeiter: AVL Bert Mair				
lfd. Nummer:	<b>778</b>	Fläche: in m <sup>2</sup>	<b>0</b>	Länge in m:	<b>0</b>
Bestandestyp:	<b>0202 Uferbegleitgehölz</b>				
Charakteristik:	Sehr lückiges Ufergehölz des Distelbaches mit Schwarzerle, einige Weidenbüsche im Unterwuchs, vereinzelt auch Traubenkirsche.				
	Bearbeiter: AVL Bert Mair				
lfd. Nummer:	<b>779</b>	Fläche: in m <sup>2</sup>	<b>0</b>	Länge in m:	<b>0</b>
Bestandestyp:	<b>0202 Uferbegleitgehölz</b>				
Charakteristik:	Uferbegleitgehölz des Distelbaches. Einzelbüsche der Bruchweide.				
	Bearbeiter: AVL Bert Mair				
lfd. Nummer:	<b>780</b>	Fläche: in m <sup>2</sup>	<b>0</b>	Länge in m:	<b>0</b>
Bestandestyp:	<b>0202 Uferbegleitgehölz</b>				
Charakteristik:	Dichtes Gehölz, aber bereits stark überprägt. Teilweise mit Ziergehölzen und gärtnerisch gepflegt.				
	Bearbeiter: AVL Bert Mair				
lfd. Nummer:	<b>781</b>	Fläche: in m <sup>2</sup>	<b>0</b>	Länge in m:	<b>0</b>
Bestandestyp:	<b>0202 Uferbegleitgehölz</b>				
Charakteristik:	Dichtes Gehölz, aber bereits stark überprägt. Teilweise mit Ziergehölzen und gärtnerisch gepflegt.				
	Bearbeiter: AVL Bert Mair				
lfd. Nummer:	<b>782</b>	Fläche: in m <sup>2</sup>	<b>0</b>	Länge in m:	<b>0</b>
Bestandestyp:	<b>0202 Uferbegleitgehölz</b>				
Charakteristik:	Schmales, lückiges Ufergehölz, bestehend aus einzelnen Weidenbüschen.				
	Bearbeiter: AVL Bert Mair				
lfd. Nummer:	<b>783</b>	Fläche: in m <sup>2</sup>	<b>0</b>	Länge in m:	<b>0</b>
Bestandestyp:	<b>0202 Uferbegleitgehölz</b>				
Charakteristik:	Fichtenforst mit einzelnen vorgelagerten Weidenbüschen.				
	Bearbeiter: AVL Bert Mair				
lfd. Nummer:	<b>784</b>	Fläche: in m <sup>2</sup>	<b>0</b>	Länge in m:	<b>0</b>
Bestandestyp:	<b>0202 Uferbegleitgehölz</b>				
Charakteristik:	Nur sehr vereinzelte Schwarzerlen und wenigen weiden bzw. auch Traubenkirschenbüsche.				
	Bearbeiter: AVL Bert Mair				
lfd. Nummer:	<b>785</b>	Fläche: in m <sup>2</sup>	<b>0</b>	Länge in m:	<b>0</b>
Bestandestyp:	<b>0202 Uferbegleitgehölz</b>				
Charakteristik:	Das sehr fragmentarisch ausgebildete Ufergehölz an der Großen Rodel zwischen Au und Weinzierl. Hier beschränkt sich das Ufergehölz auf vereinzelte Schwarzerlen, Birken, eigentlich kaum mehr von einem Ufergehölz sondern Einzelbäumen zu sprechen. Die Große Rodel ist hier ein ca. 1,5m breiter Bach mit kaum ausgeprägten Uferböschungen, nur ca. 30cm hohen Böschungen zu den umliegenden Wiesen bzw. Fichtenforsten. Der Verlauf ist in diesem Bereich weitgehend natürlich mit mehreren kleineren Mänderschlingen.				
	Bearbeiter: AVL Bert Mair				
lfd. Nummer:	<b>786</b>	Fläche: in m <sup>2</sup>	<b>0</b>	Länge in m:	<b>0</b>
Bestandestyp:	<b>0202 Uferbegleitgehölz</b>				
Charakteristik:	Einzelne Weidenbüsche und gepflanzte Birken bilden ein einreihiges Uferbegleitgehölz. Nur sehr vereinzelt treten ältere Exemplare der Schwarzerle auf.				
	Bearbeiter: AVL Bert Mair				
lfd. Nummer:	<b>787</b>	Fläche: in m <sup>2</sup>	<b>0</b>	Länge in m:	<b>0</b>
Bestandestyp:	<b>0202 Uferbegleitgehölz</b>				
Charakteristik:	Einreihiges Ufergehölz, sehr lückig, einzelne Schwarzerlen und nur wenige Weidenbüsche.				
	Bearbeiter: AVL Bert Mair				



---

lfd. Nummer: **788** Fläche: in m<sup>2</sup> **0** Länge in m: **0**  
Bestandestyp: **0202 Uferbegleitgehölz**  
Charakteristik: Schmalere Weidengehölzstreifen mit alten polykornen Weiden. Vereinzelt auch Flecken mit Uferhochstauden.  
Bearbeiter: AVL Bert Mair

---

lfd. Nummer: **789** Fläche: in m<sup>2</sup> **0** Länge in m: **0**  
Bestandestyp: **0202 Uferbegleitgehölz**  
Charakteristik: Schmalere Weidengehölzstreifen mit alten polykornen Weiden. Vereinzelt auch Flecken mit Uferhochstauden.  
Bearbeiter: AVL Bert Mair

---

lfd. Nummer: **790** Fläche: in m<sup>2</sup> **0** Länge in m: **0**  
Bestandestyp: **0401 Stehendes Gewässer**  
Charakteristik: Fischteichanlage, naturfern und ohne Wasserpflanzenbewuchs.  
Bearbeiter: AVL Bert Mair

---

lfd. Nummer: **791** Fläche: in m<sup>2</sup> **0** Länge in m: **0**  
Bestandestyp: **0301 Moor**  
Charakteristik: M15.10 Leonfeldner Moor  
Bearbeiter: AVL Bert Mair