

Anlage 2/5 der Verordnung der Oö. Landesregierung, mit der die „Auwälder am Unteren Inn“ in den Gemeinden Antiesenhofen, Kirchdorf am Inn, Mining, Mörschwang, Mühlheim am Inn, Reichersberg, St. Peter am Hart und den Städten Braunau und Schärding als Europaschutzgebiet bezeichnet und mit der ein Landschaftspflegeplan für dieses Gebiet erlassen wird

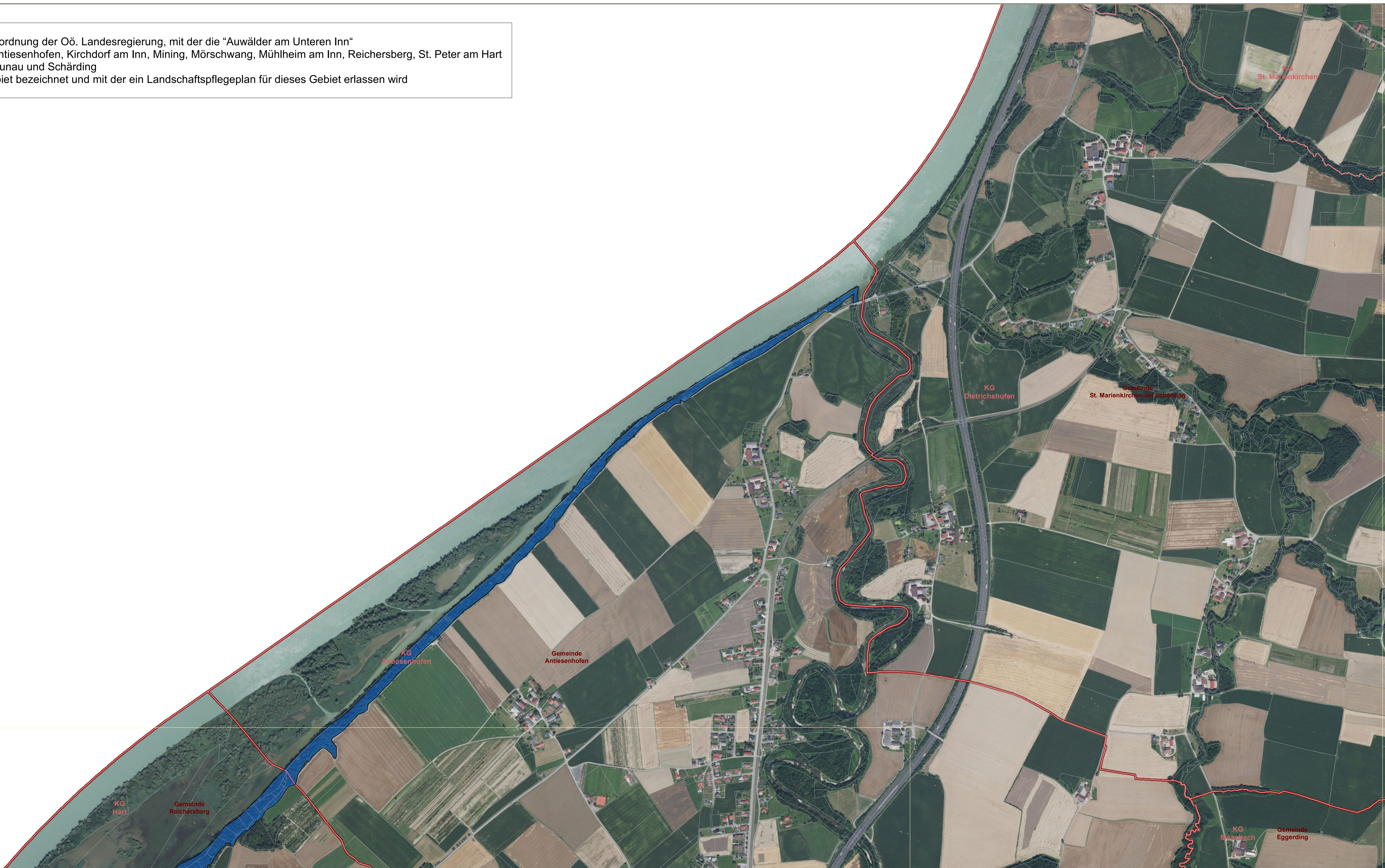

Europaschutzgebiet
 „Auwälder am Unteren Inn“
 Anlage 2/5
 AT3119000

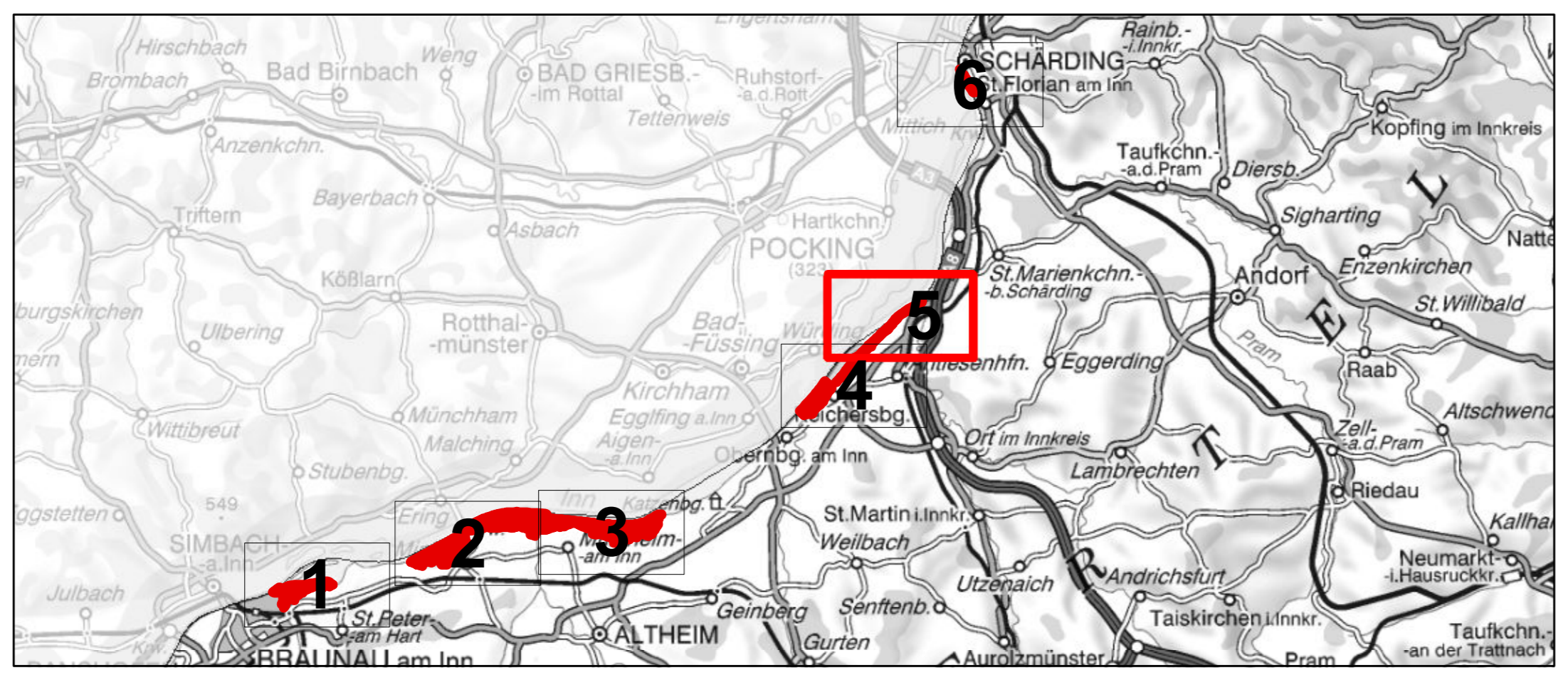

Blattschnitt: 5 von 6

Legende:

Europaschutzgebiet	Blattschnitt
Zone A	Grundstücke
Zone B	Katastralgemeindengrenzen
Zone C	Gemeindengrenzen Oö.

Bearbeitung: Abteilung Naturschutz
 Datum: 07.11.2017
 Quellen: DORIS (Orthofoto)
 BEV (Stand: 02.10.2016)

Maßstab:
 1 : 5.000

N

0 5 10 20
 Kilometer

