Anlage 2/ 4 der Verordnung der Oö. Landesregierung, mit der die “Auwälder am Unteren Inn“
in den Gemeinden Antiesenhofen, Kirchdorf am Inn, Mining, Mörschwang, Mühlheim am Inn, Reichersberg, St. Peter am Hart
und den Städten Braunau und Schärding
als Europaschutzgebiet bezeichnet und mit der ein Landschaftspflegeplan für dieses Gebiet erlassen wird

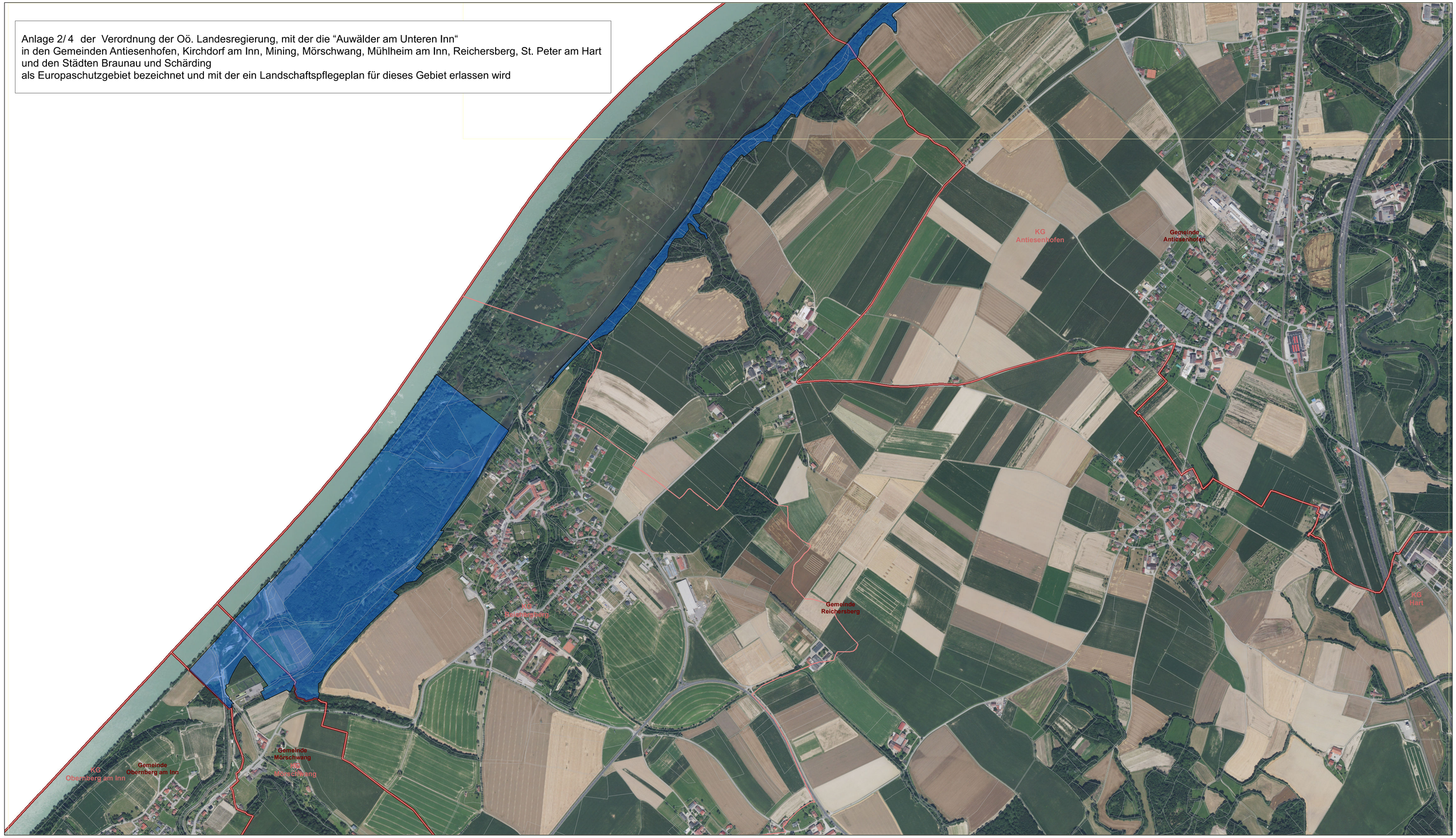

Europaschutzgebiet

„Auwälder am Unteren Inn“

Anlage 2/ 4

AT3119000

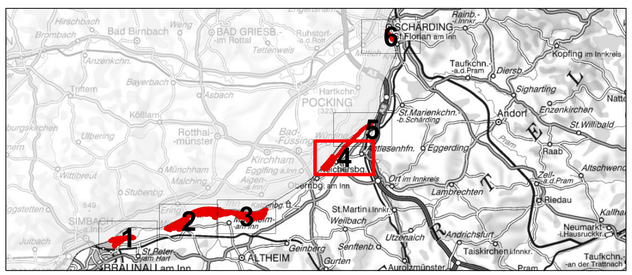

Blattschnitt: 4 von 6

Legende:

- Europaschutzgebiet
- Zone A
- Zone B
- Zone C
- Blattschnitt
- Grundstücke
- Katastralgemeindegrenzen
- Gemeindegrenzen Oö.

N

Maßstab:
1 : 5.000

0 5 10 20 Kilometer

Bearbeitung: Abteilung Naturschutz
Datum: 07.11.2017
Quellen: DORIS (Orthofoto)
BEV (Stand: 02.10.2016)

LAND OBERÖSTERREICH