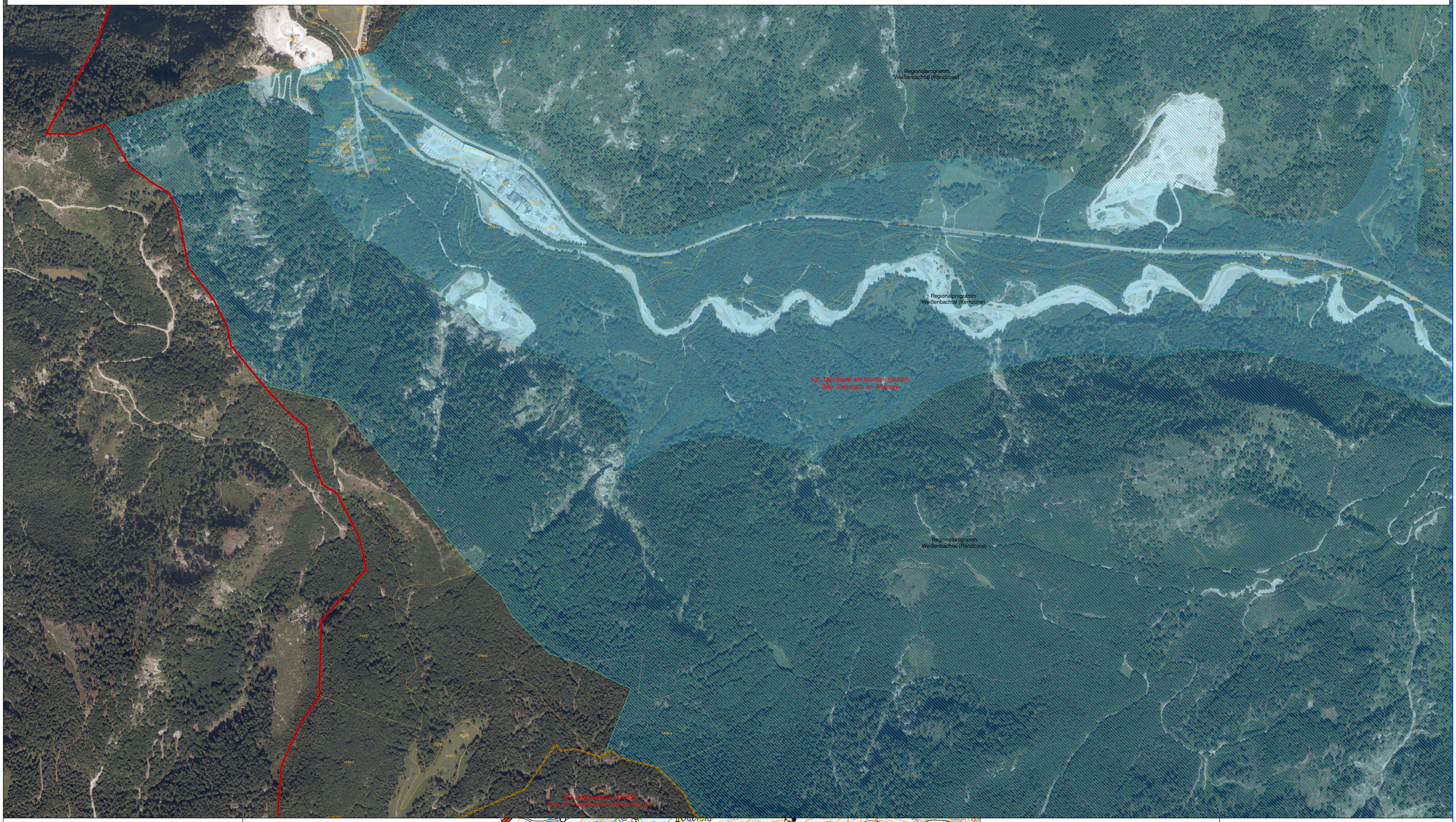

N

Maßstab 1:3.500

0 60 120 240 360 480 Meter

Bearbeitung: Abteilung Wasserwirtschaft
Datum: November 2018

Quellen:
BEV (Stand 01.10.2017)
DORIS (Orthofotos)

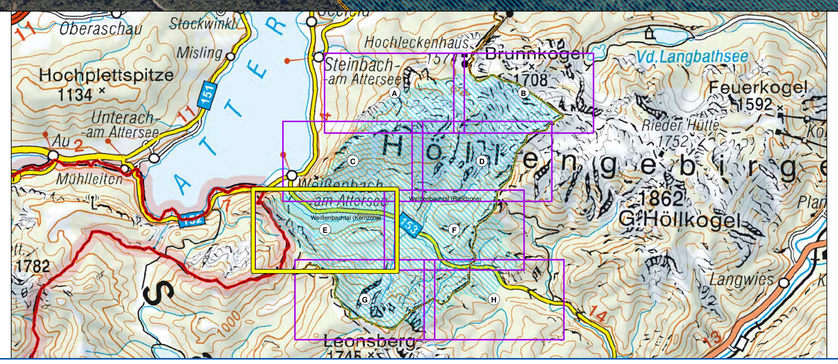

Legende

Regionalprogramm Porengrundwasser

ZONENART

- Regionalprogramm - Kernzone
- Regionalprogramm - Randzone
- Grundstücke
- Katastralgemeindegrenzen
- Gemeindegrenzen
- Bezirksgrenzen
- Landesgrenze

LAND OBERÖSTERREICH

Regionalprogramm Weißenbachtal

Detailkarte E

Anlage 6
zur Verordnung des Landeshauptmanns von Oberösterreich, mit der das Regionalprogramm Weißenbachtal zum Schutz von oberflächennahem Porengrundwasser für die Trinkwassernutzung erlassen wird (Regionalprogramm Weißenbachtal)