

Naturschutzgebiet „Unterer Inn“

Anlage 2/1 zur Verordnung der Oö. Landesregierung, mit der die Verordnung, mit der der „Untere Inn“ in den Gemeinden Oberacker, Braunau am Inn, St. Peter am Hart, Mining, Mühlfeld, Kirchdorf am Inn, Obenberg am Inn, Reichersberg und Antlesenhofen in den Bezirken Braunau am Inn und Ried im Innkreis als Naturschutzgebiet festgesetzt wird, geändert wird

Blattschnitt 1 von 7

Blattschnitt: 1 von 7

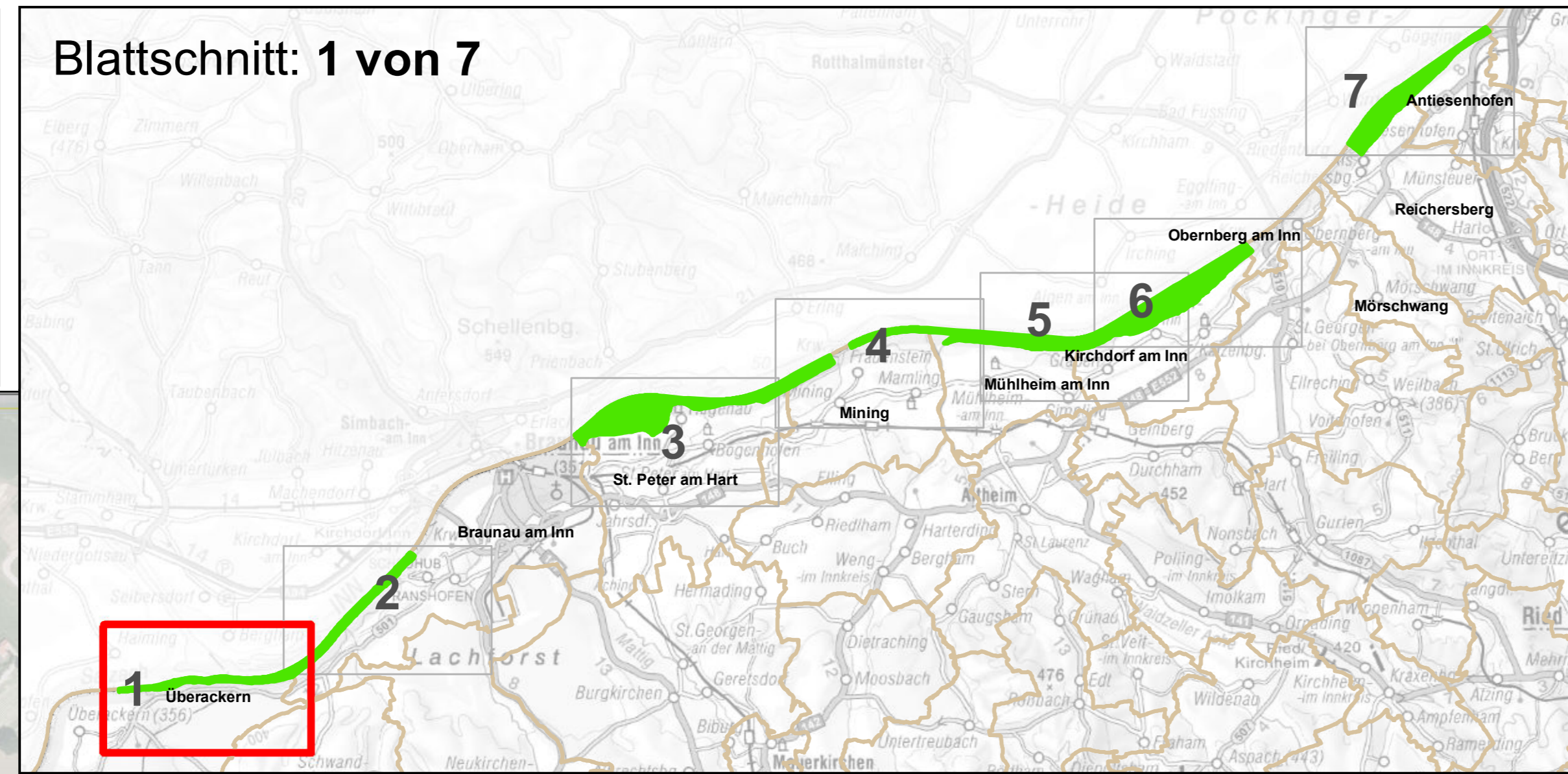

Legende:

- Naturschutzgebiet
- Zone 1
- Zone 2
- Zone 3

- Grundstücke
- Katastralgemeindegrenzen
- Staats- und Landesgrenze

- Vermessungspunkte
- Innstromkilometer
- gekennzeichnete Weg
- Flusskilometer Salzach

- Grundstücke
- Katastralgemeindegrenzen
- Staats- und Landesgrenze

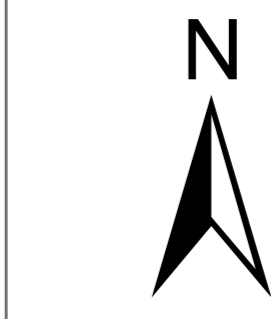

Bearbeitung: Abteilung Naturschutz
Datum: 14.03.2018
Quelle: O-POS (Orthofoto)
BEV (Stand: 01.10.2017)

Maßstab:
1 : 5.000

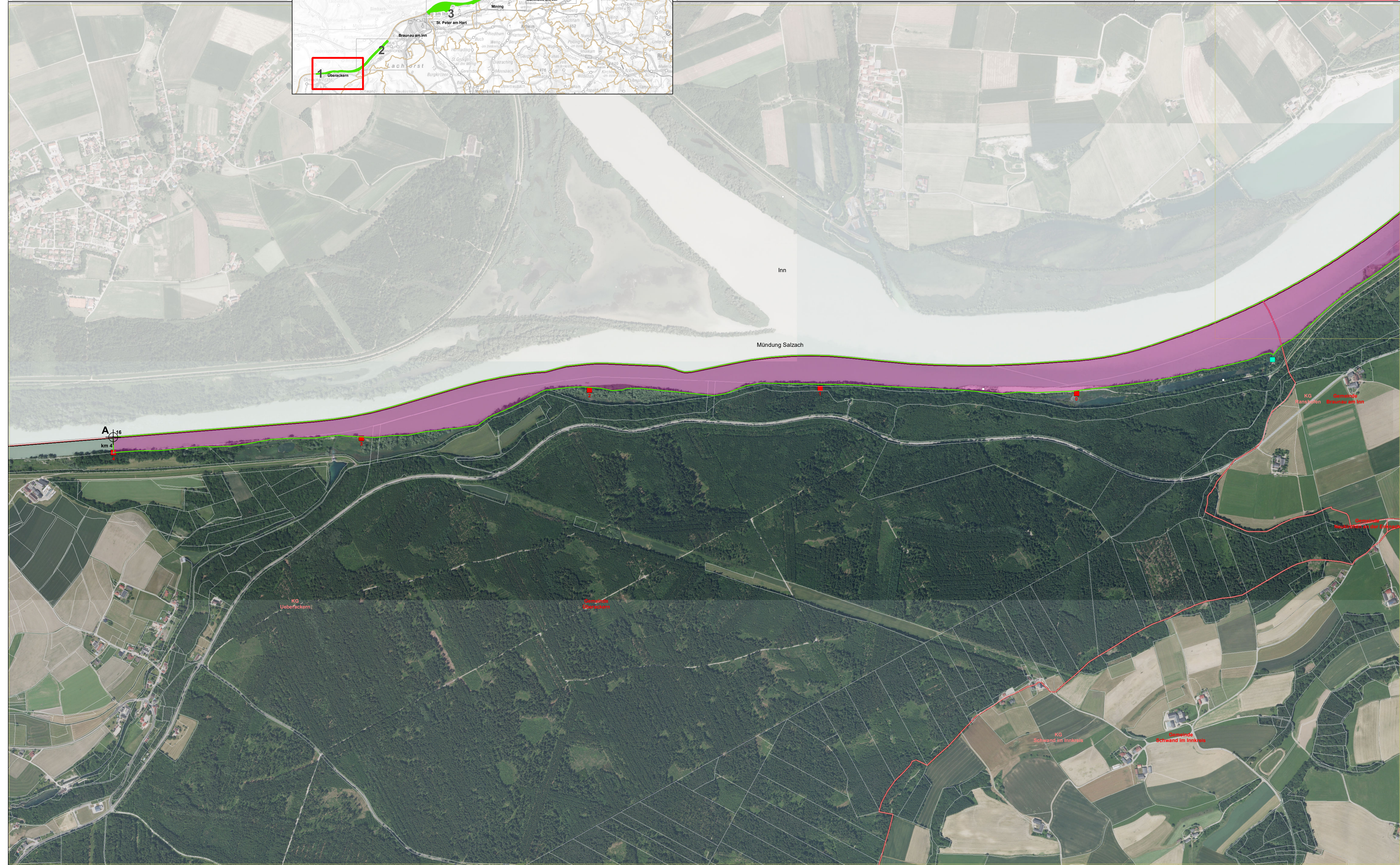
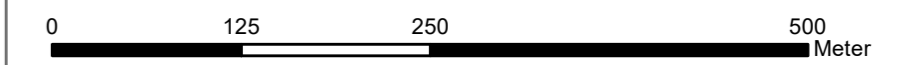

A 1:16
km 4