

Anlage 1 zur Verordnung der Oö. Landesregierung, mit der das "Langmoos" in der Gemeinde St. Lorenz als Naturschutzgebiet festgestellt wird, LGBl.Nr. 32/2010

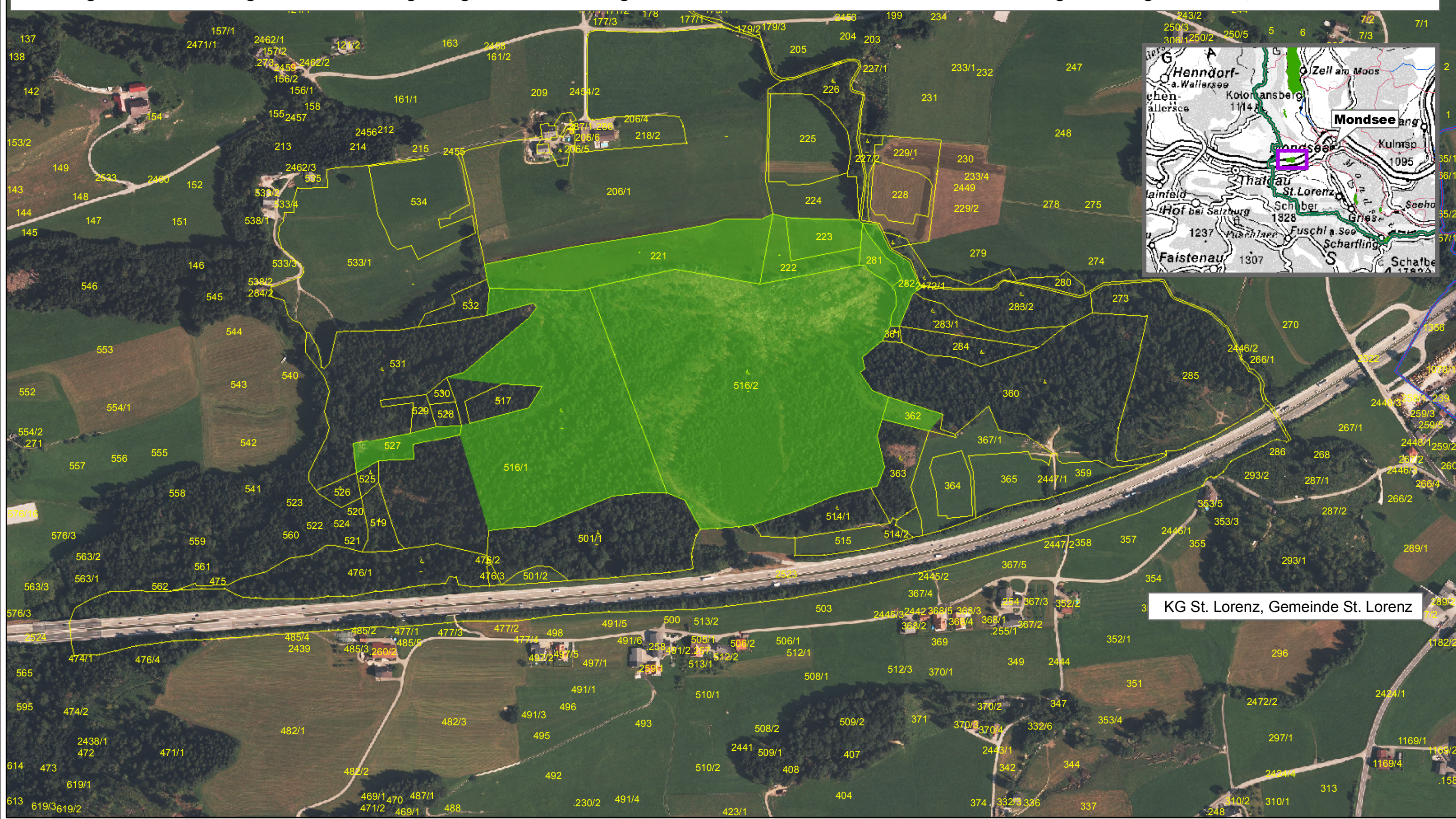

# Naturschutzgebiet "Langmoos"

- Legende:**
- Naturschutzgebiet Langmoos
  - Grundstücksgrenzen
  - Gemeindegrenze
  - Katastralgemeindegrenze

**Maßstab 1 : 5.000**

Bearbeitung: Astrid Handl  
 Abt. Naturschutz  
 Datum: 9. 2. 2010  
 Quellen: BEV, DORIS

