







Anlage 2/42 von 113

**Legende:**

-  Kalktuffquellen
-  Grundstücke
-  Blattschnitt
-  Katastralgemeindegrenzen Oö.
-  Gemeindegrenzen Oö.
-  Landesgrenze Oö.

Bearbeitung: Abteilung Naturschutz  
Datum: 11.01.2021  
Quellen: BEV (Stand: 01.10.2019)  
Orthofotos: DORIS

Maßstab: 1 : 5.000

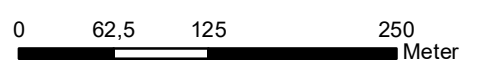

Anlage 2/43 zur Verordnung der Oö. Landesregierung, mit der Kalktuffquellen in Oberösterreich als Quelllebensräume ausgewiesen werden

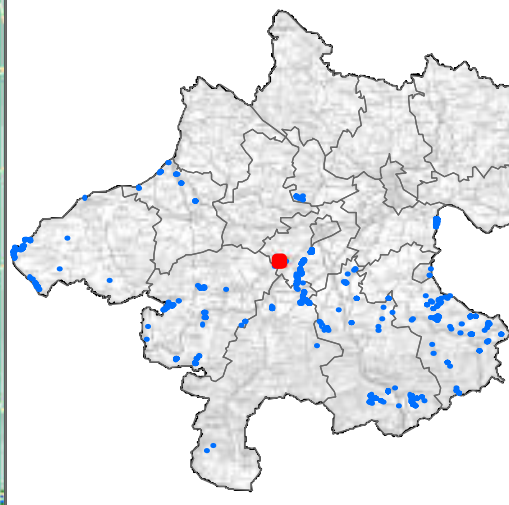
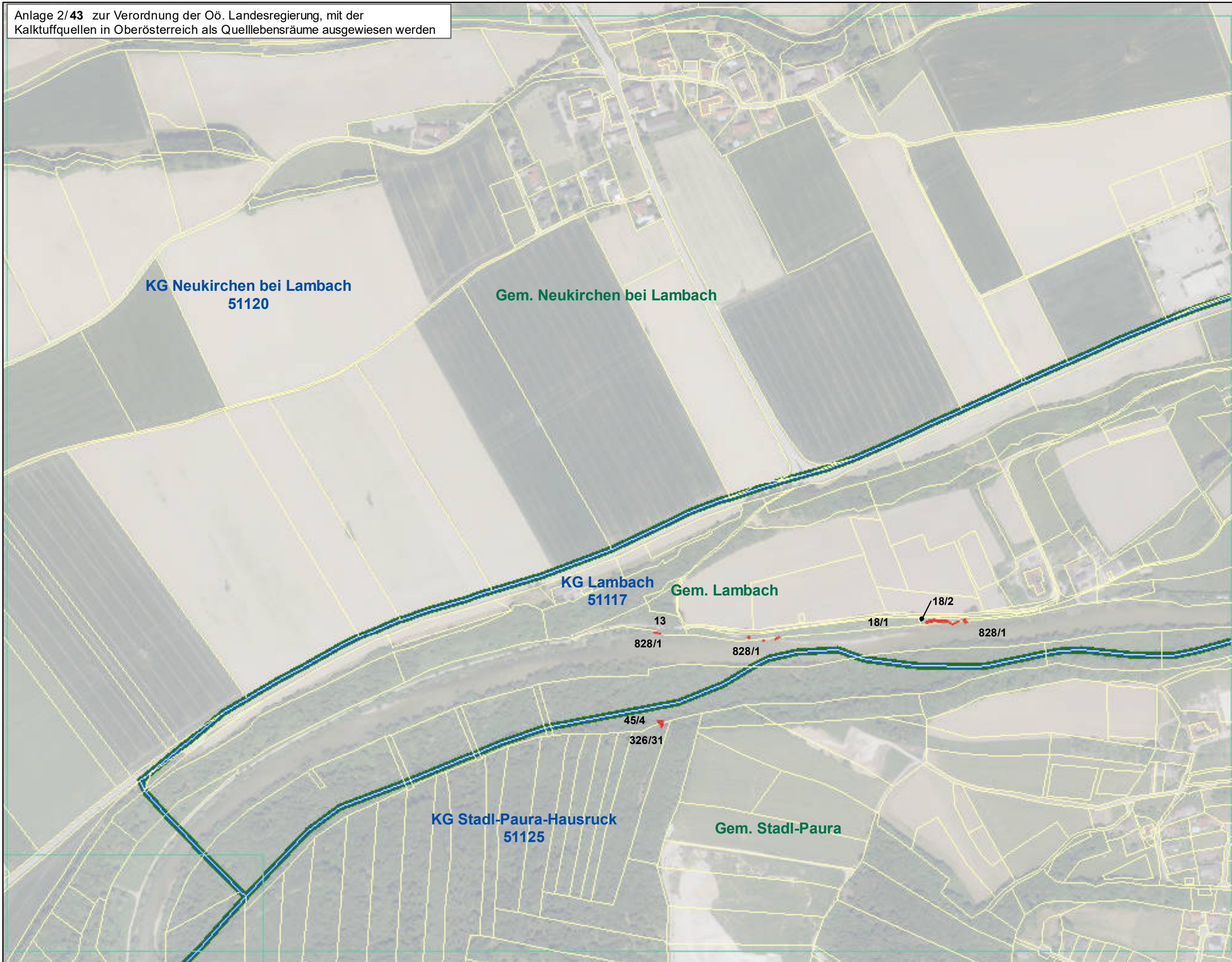

Anlage 2/43 von 113

**Legende:**

- Kalktuffquellen
- Grundstücke
- Blattschnitt
- Katastralgemeindegrenzen Oö.
- Gemeindegrenzen Oö.
- Landesgrenze Oö.

Bearbeitung: Abteilung Naturschutz  
Datum: 11.01.2021  
Quellen: BEV (Stand: 01.10.2019)  
Orthofotos: DORIS

Maßstab: 1 : 5.000

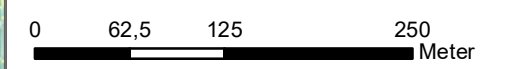

A north arrow is positioned to the left of the logo for the State of Upper Austria (Land Oberösterreich), which includes the state's coat of arms and the text 'LAND OBERÖSTERREICH'.

Gem. Neukirchen bei Lambach  
KG Neukirchen bei Lambach  
51120

KG Lambach  
51117

Gem. Lambach

138/1

234/1

246

276

831/5

831/1

KG Stadl-Paura-Hausruck  
51125

Gem. Stadl-Paura

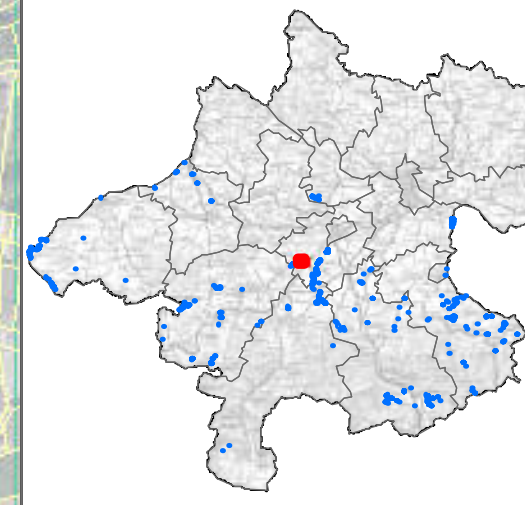

**Legende:**

- Kalktuffquellen
- Grundstücke
- Blattschnitt
- Katastralgemeindegrenzen Oö.
- Gemeindegrenzen Oö.
- Landesgrenze Oö.

Bearbeitung: Abteilung Naturschutz  
Datum: 11.01.2021  
Quellen: BEV (Stand: 01.10.2019)  
Orthofotos: DORIS

Maßstab: 1 : 5.000

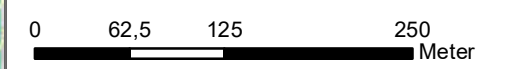

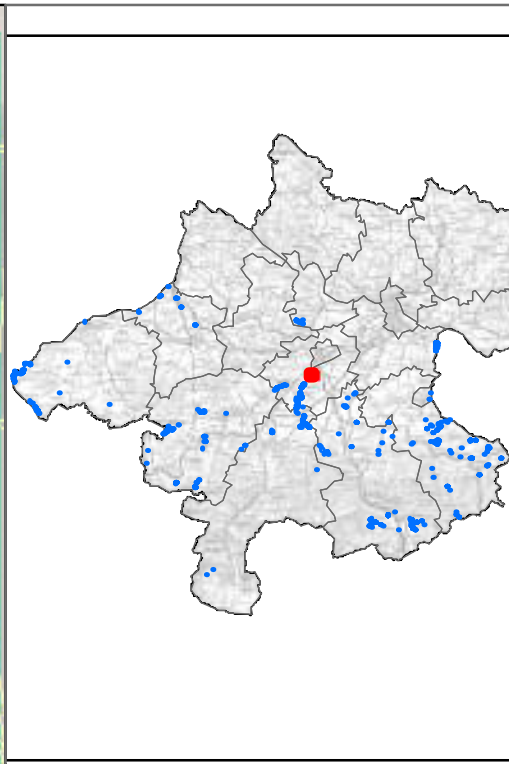
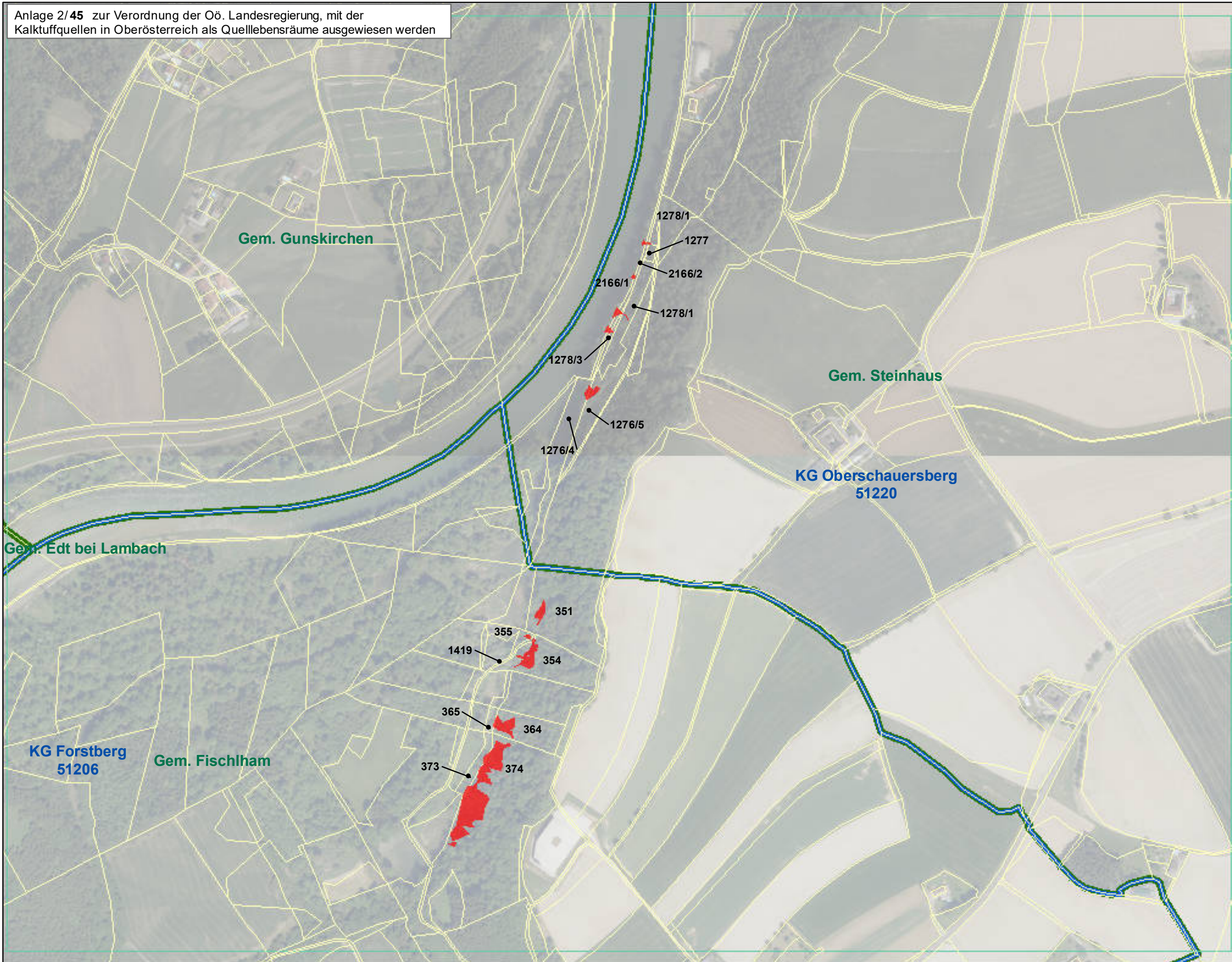

**Legende:**

- Kalktuffquellen
- Grundstücke
- Blattschnitt
- Katastralgemeindegrenzen Oö.
- Gemeindegrenzen Oö.
- Landesgrenze Oö.

Bearbeitung: Abteilung Naturschutz  
Datum: 11.01.2021  
Quellen: BEV (Stand: 01.10.2019)  
Orthofotos: DORIS

Maßstab: 1 : 5.000

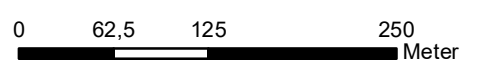

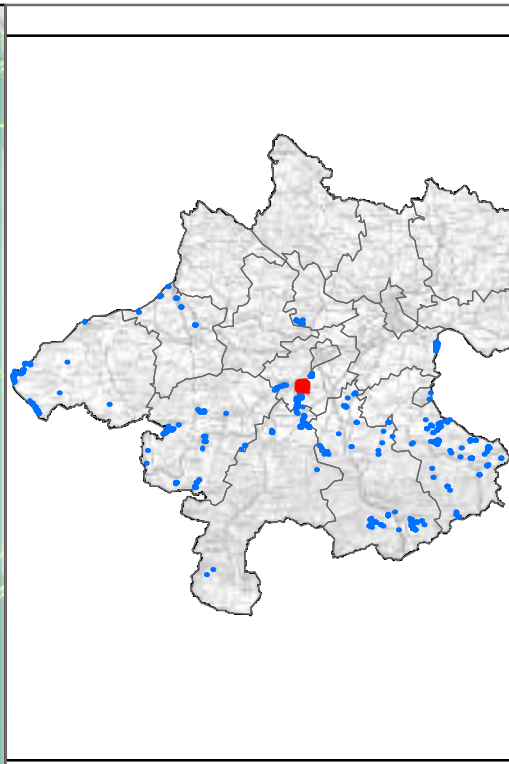
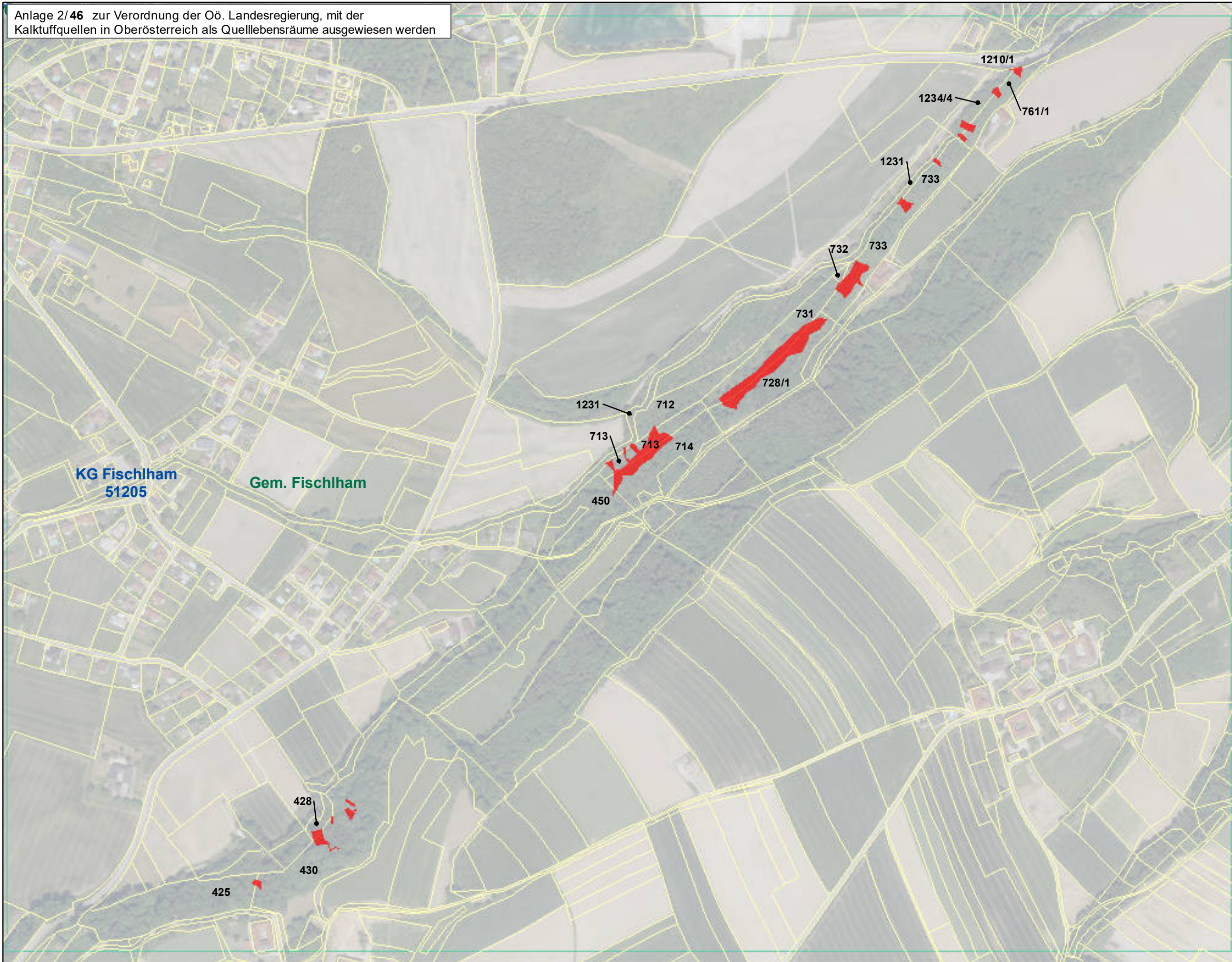

Anlage 2/46 von 113

**Legende:**

- Kalktuffquellen
- Grundstücke
- Blattschnitt
- Katastralgemeindegrenzen Oö.
- Gemeindegrenzen Oö.
- Landesgrenze Oö.

Bearbeitung: Abteilung Naturschutz  
Datum: 11.01.2021  
Quellen: BEV (Stand: 01.10.2019)  
Orthofotos: DORIS

Maßstab: 1 : 5.000

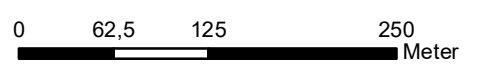

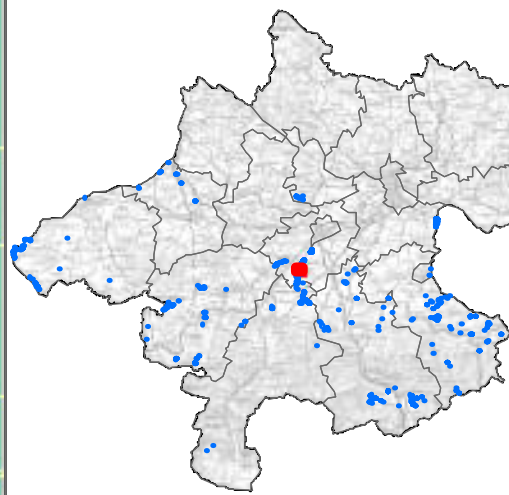
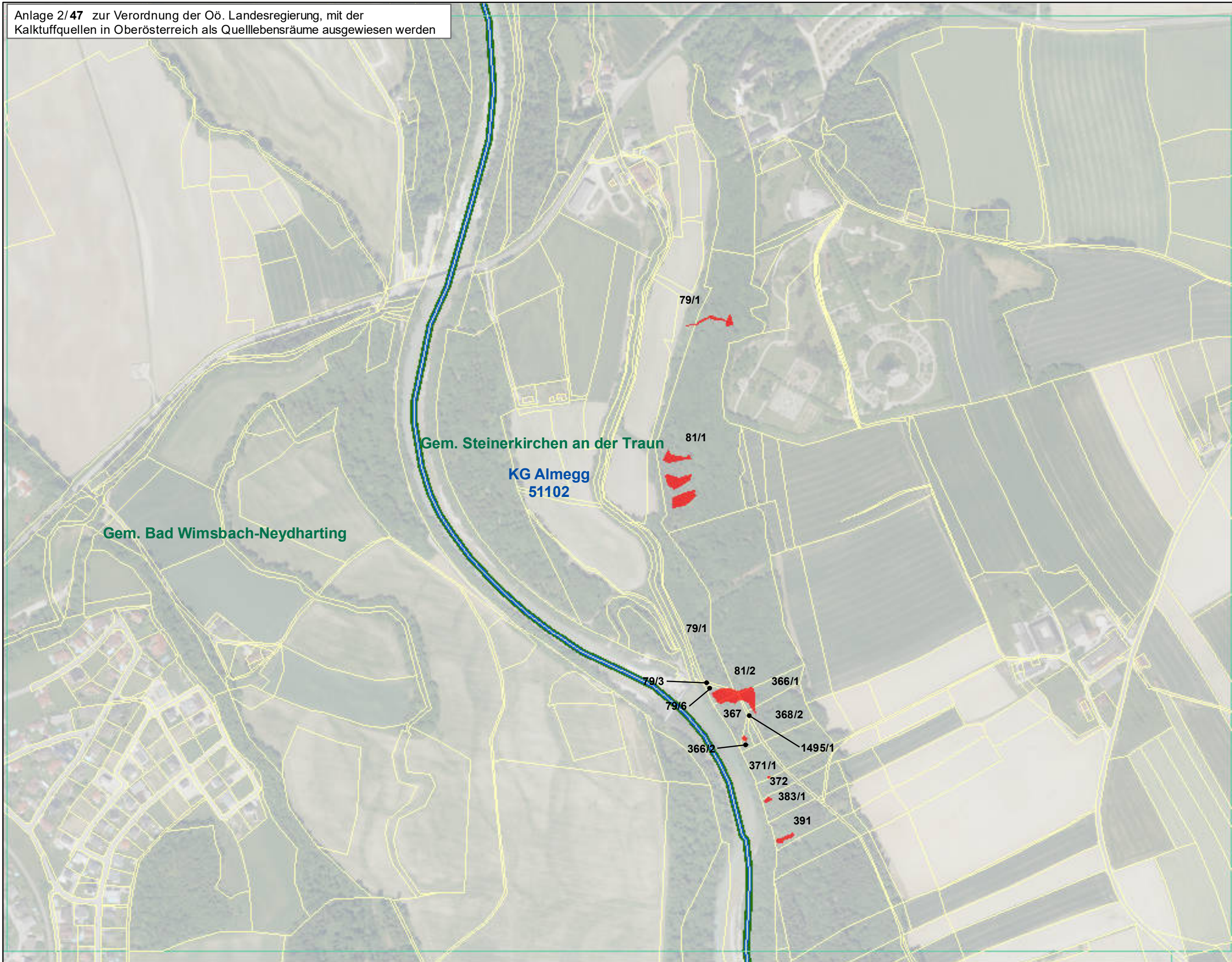

**Legende:**

- Kalktuffquellen
- Grundstücke
- Blattschnitt
- Katastralgemeindegrenzen Oö.
- Gemeindegrenzen Oö.
- Landesgrenze Oö.

Bearbeitung: Abteilung Naturschutz  
Datum: 11.01.2021  
Quellen: BEV (Stand: 01.10.2019)  
Orthofotos: DORIS

Maßstab: 1 : 5.000

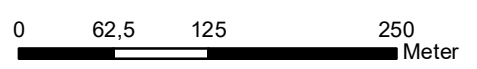

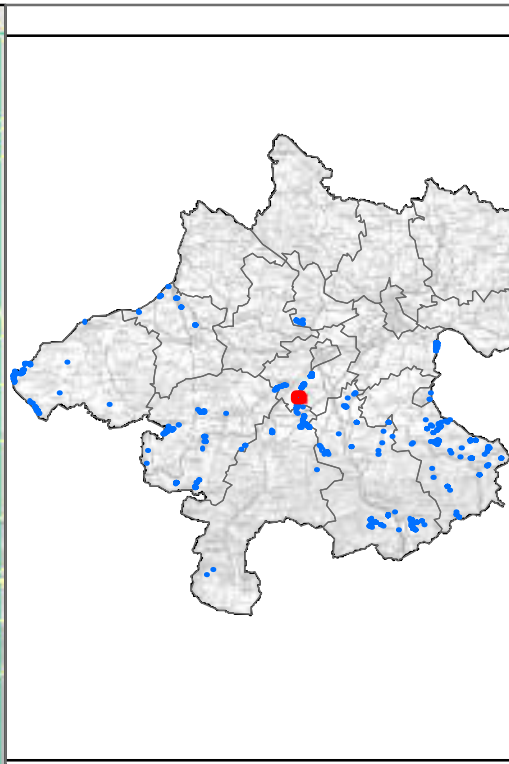
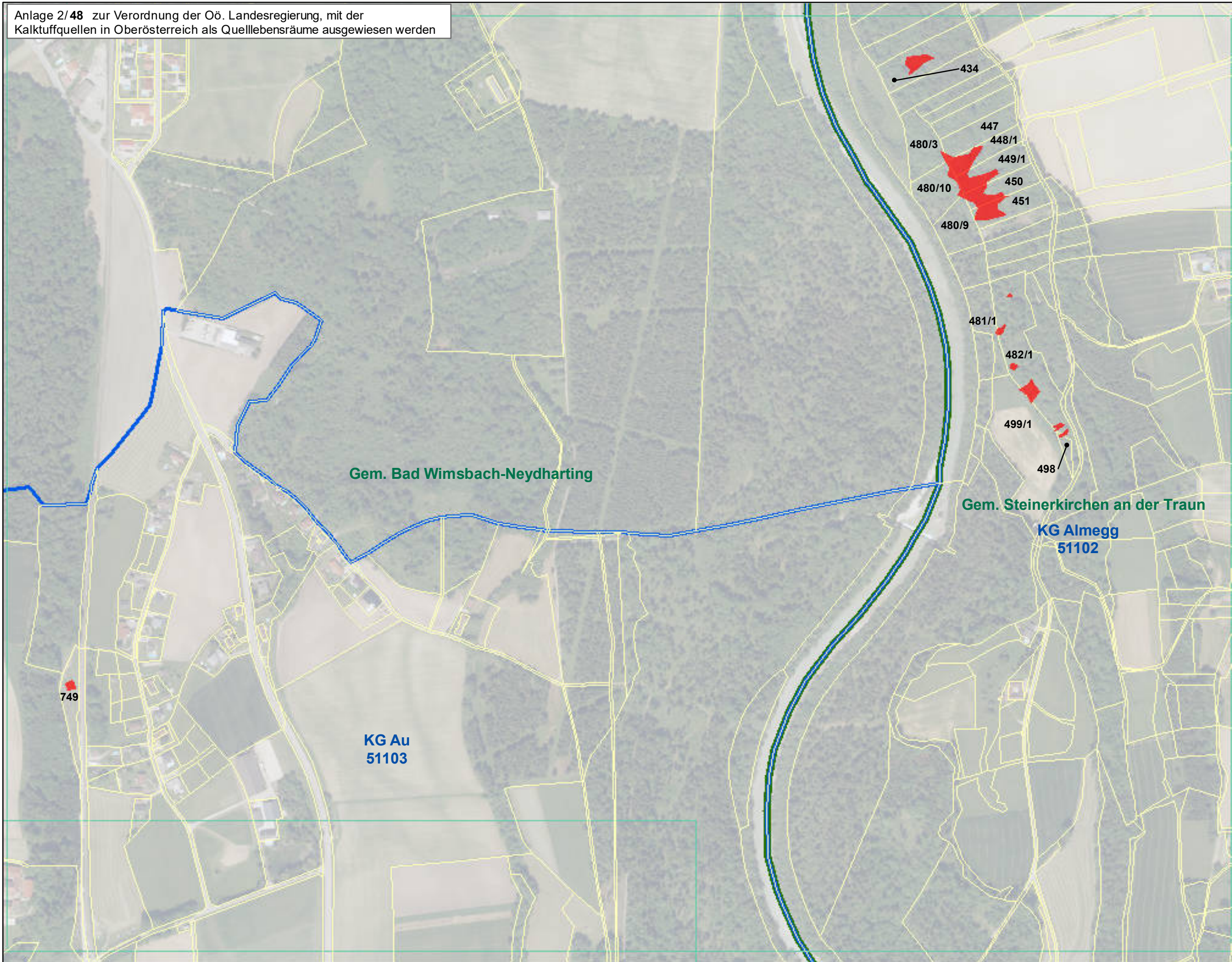

Anlage 2/48 von 113

**Legende:**

- Kalktuffquellen
- Grundstücke
- Blattschnitt
- Katastralgemeindengrenzen Oö.
- Gemeindengrenzen Oö.
- Landesgrenze Oö.

Bearbeitung: Abteilung Naturschutz  
Datum: 11.01.2021  
Quellen: BEV (Stand: 01.10.2019)  
Orthofotos: DORIS

Maßstab: 1 : 5.000

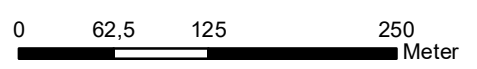

Anlage 2/49 zur Verordnung der Oö. Landesregierung, mit der Kalktuffquellen in Oberösterreich als Quelllebensräume ausgewiesen werden

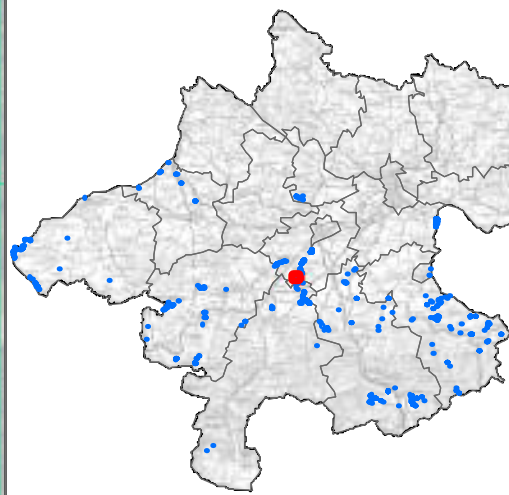
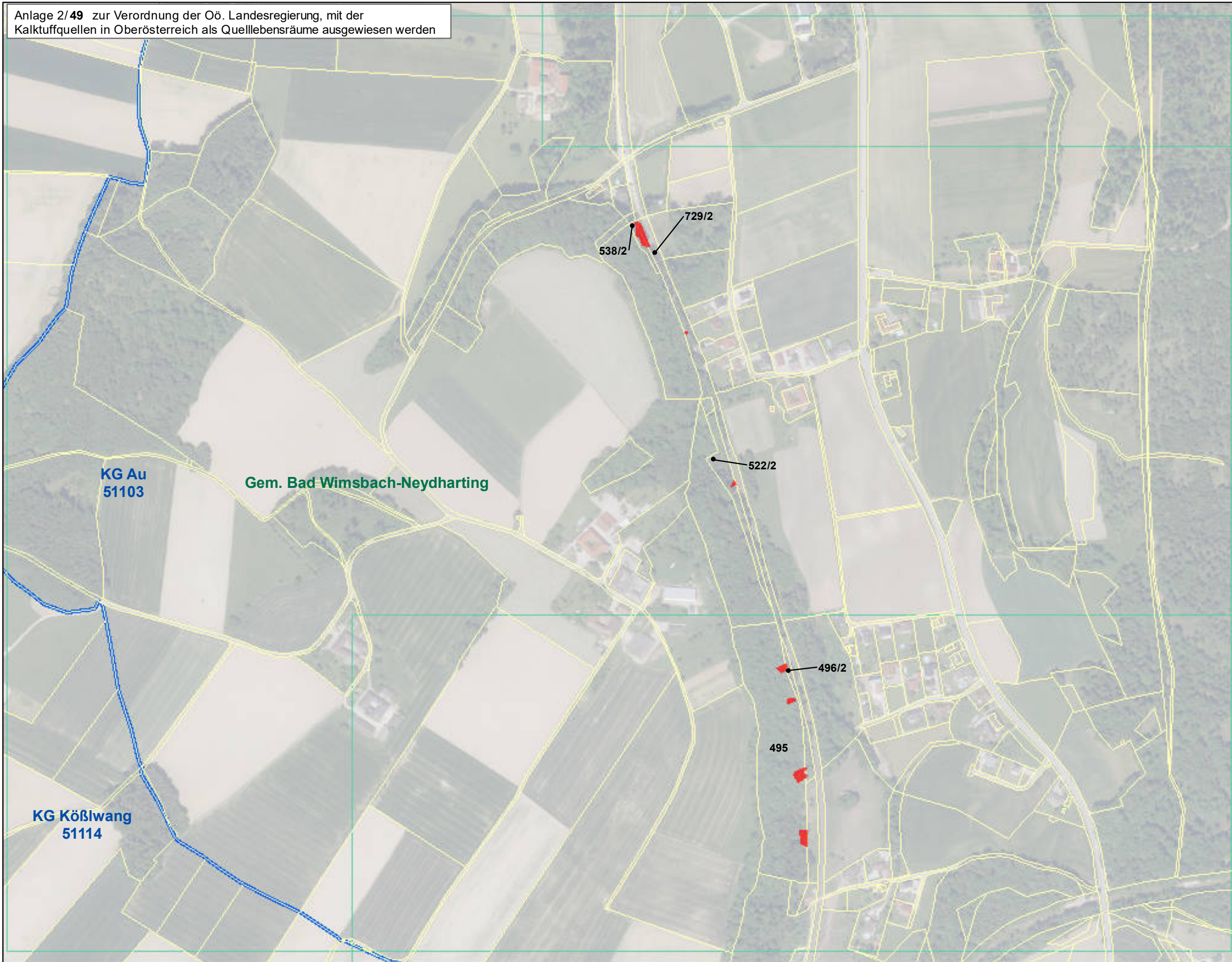

Anlage 2/49 von 113

- Legende:**
- Kalktuffquellen
  - Grundstücke
  - Blattschnitt
  - Katastralgemeindegrenzen Oö.
  - Gemeindegrenzen Oö.
  - Landesgrenze Oö.

Bearbeitung: Abteilung Naturschutz  
Datum: 11.01.2021  
Quellen: BEV (Stand: 01.10.2019)  
Orthofotos: DORIS

Maßstab: 1 : 5.000

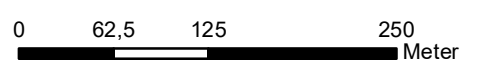



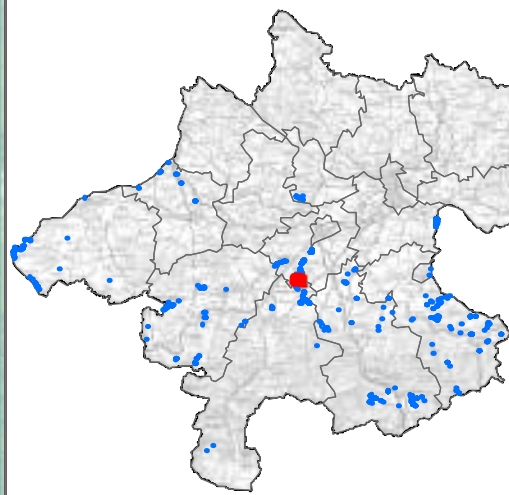
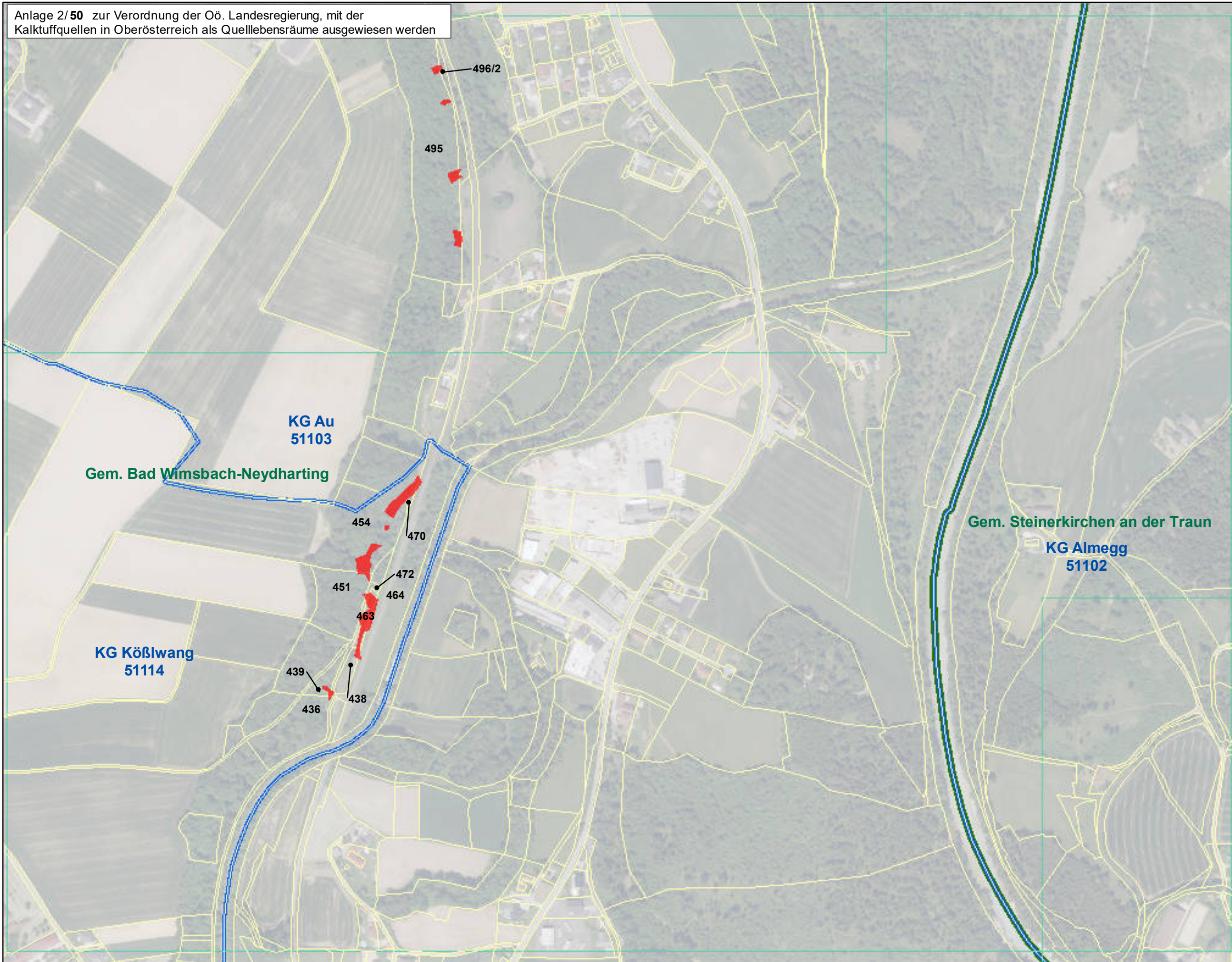

**Legende:**

- Kalktuffquellen
- Grundstücke
- Blattschnitt
- Katastralgemeindegrenzen Oö.
- Gemeindegrenzen Oö.
- Landesgrenze Oö.

Bearbeitung: Abteilung Naturschutz  
Datum: 11.01.2021  
Quellen: BEV (Stand: 01.10.2019)  
Orthofotos: DORIS

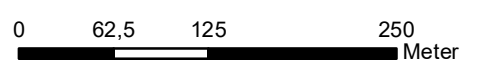

Maßstab: 1 : 5.000

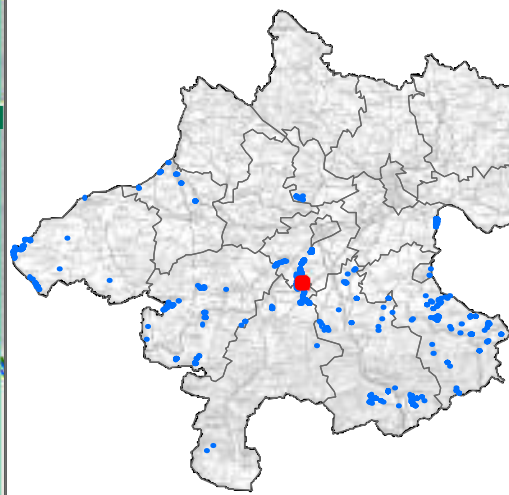
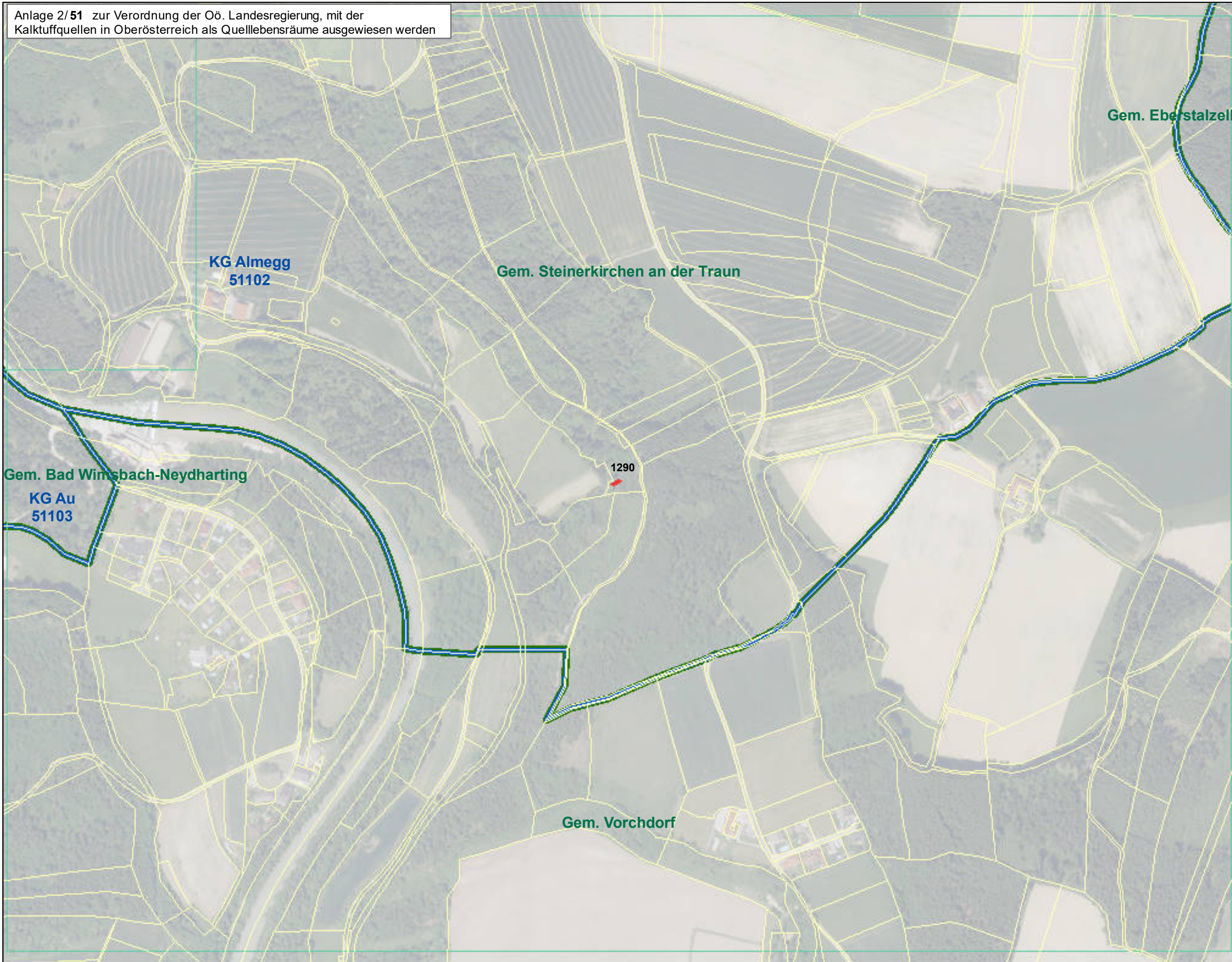

Anlage 2/51 zur Verordnung der Oö. Landesregierung, mit der Kalktuffquellen in Oberösterreich als Quelllebensräume ausgewiesen werden



Anlage 2/51 von 113

- Legende:**
-  Kalktuffquellen
  -  Grundstücke
  -  Blattschnitt
  -  Katastralgemeindegrenzen Oö.
  -  Gemeindegrenzen Oö.
  -  Landesgrenze Oö.

Bearbeitung: Abteilung Naturschutz  
Datum: 11.01.2021  
Quellen: BEV (Stand: 01.10.2019)  
Orthofotos: DORIS

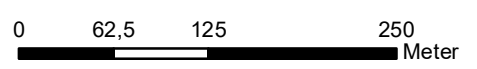

Maßstab: 1 : 5.000

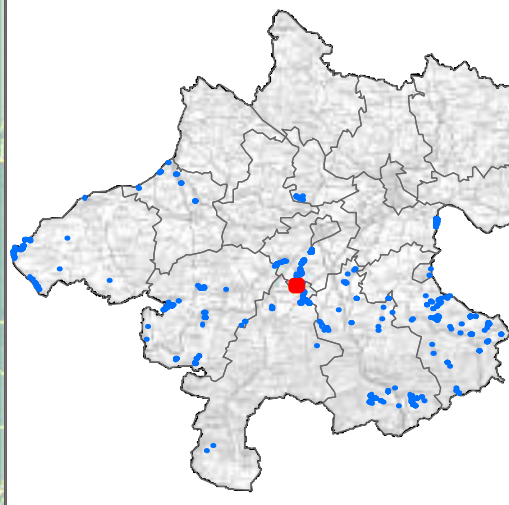
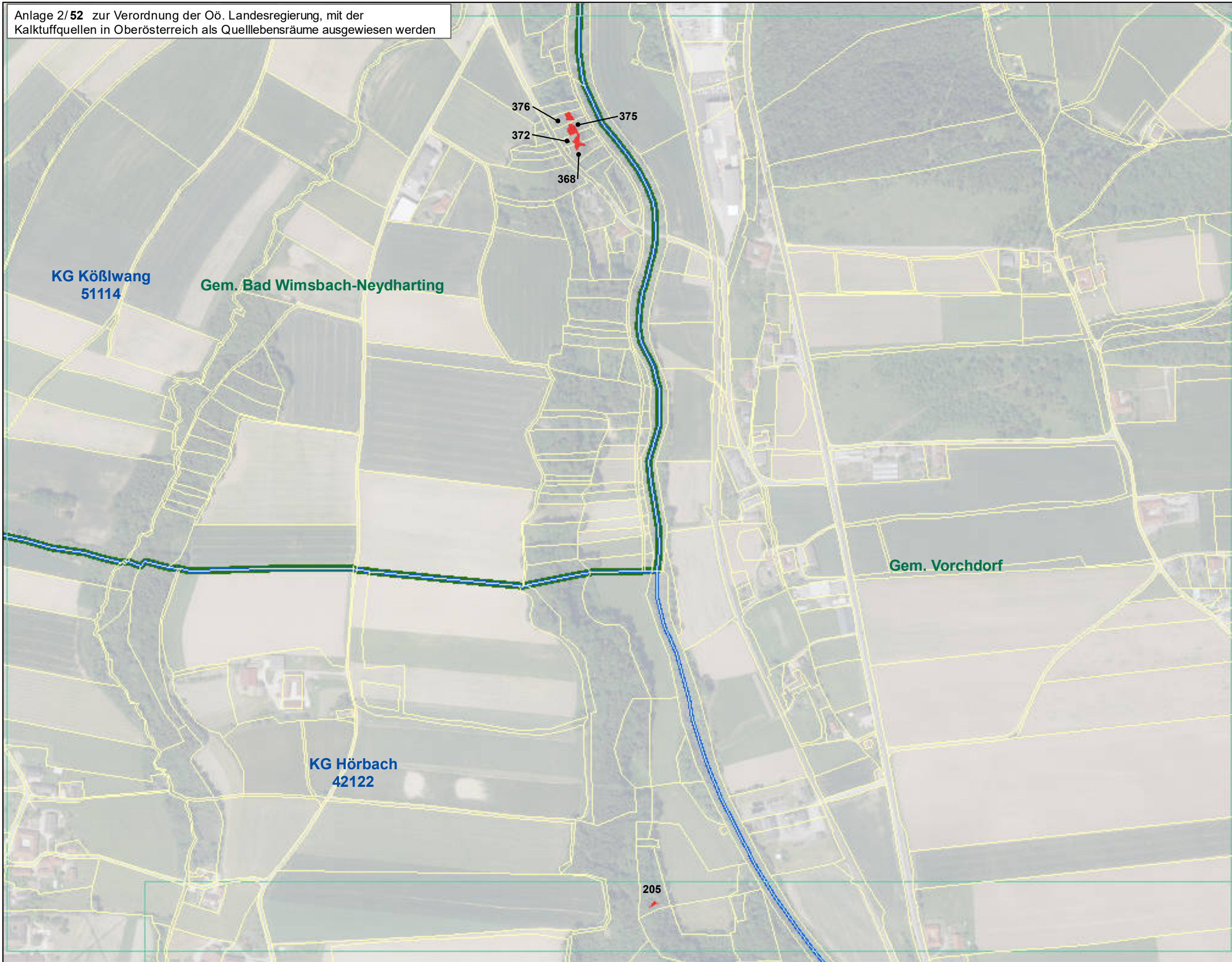

Anlage 2/52 zur Verordnung der Oö. Landesregierung, mit der Kalktuffquellen in Oberösterreich als Quelllebensräume ausgewiesen werden



Anlage 2/52 von 113

- Legende:**
-  Kalktuffquellen
  -  Grundstücke
  -  Blattschnitt
  -  Katastralgemeindegrenzen Oö.
  -  Gemeindegrenzen Oö.
  -  Landesgrenze Oö.

Bearbeitung: Abteilung Naturschutz  
Datum: 11.01.2021  
Quellen: BEV (Stand: 01.10.2019)  
Orthofotos: DORIS

Maßstab: 1 : 5.000

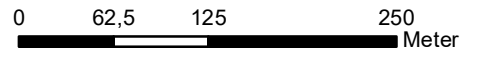

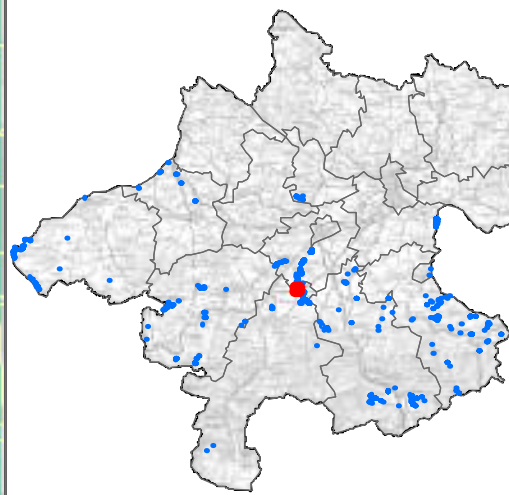
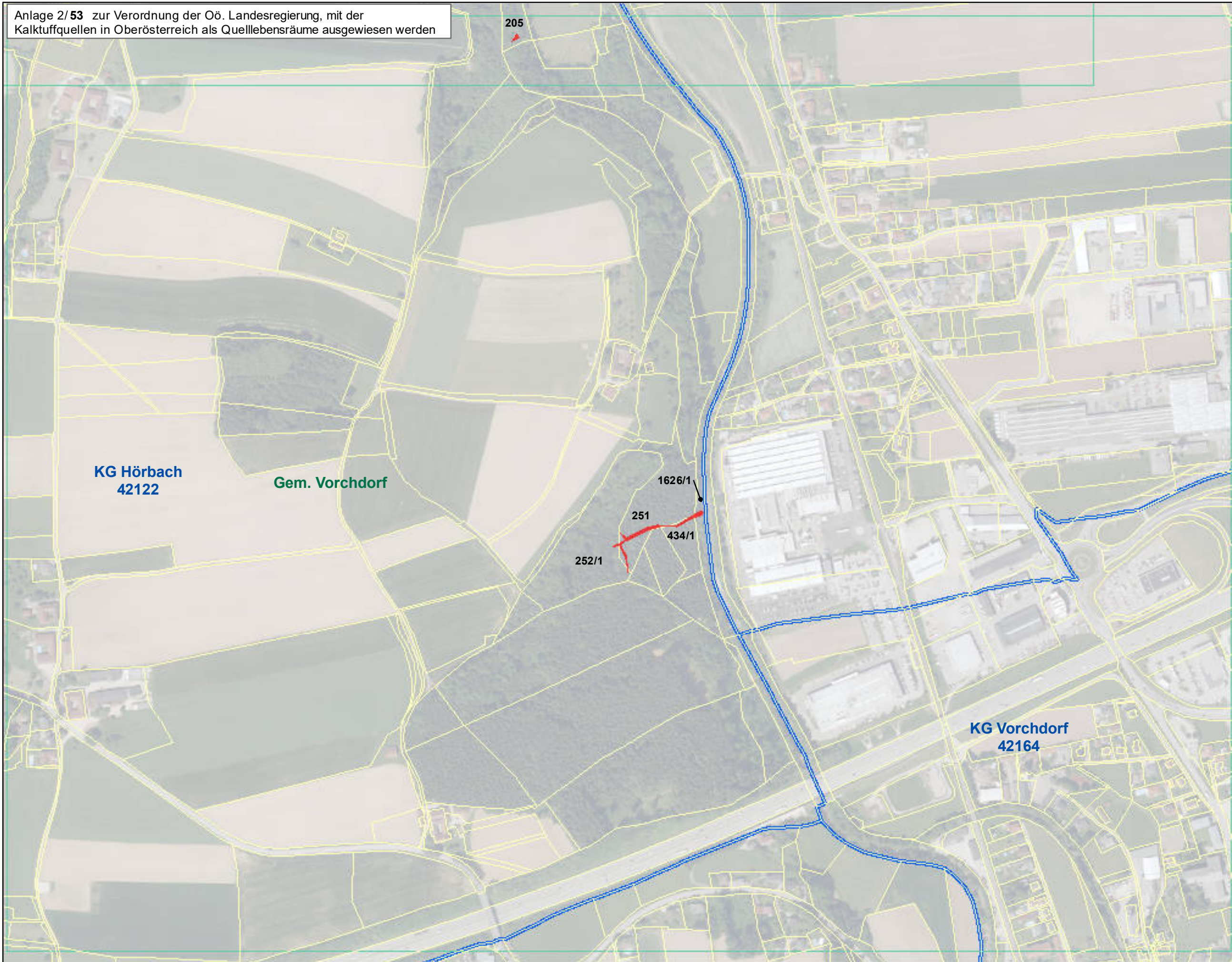

Anlage 2/53 von 113

- Legende:**
- Kalktuffquellen
  - Grundstücke
  - Blattschnitt
  - Katastralgemeindegrenzen Oö.
  - Gemeindegrenzen Oö.
  - Landesgrenze Oö.

Bearbeitung: Abteilung Naturschutz  
Datum: 11.01.2021  
Quellen: BEV (Stand: 01.10.2019)  
Orthofotos: DORIS

Maßstab: 1 : 5.000

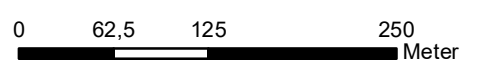

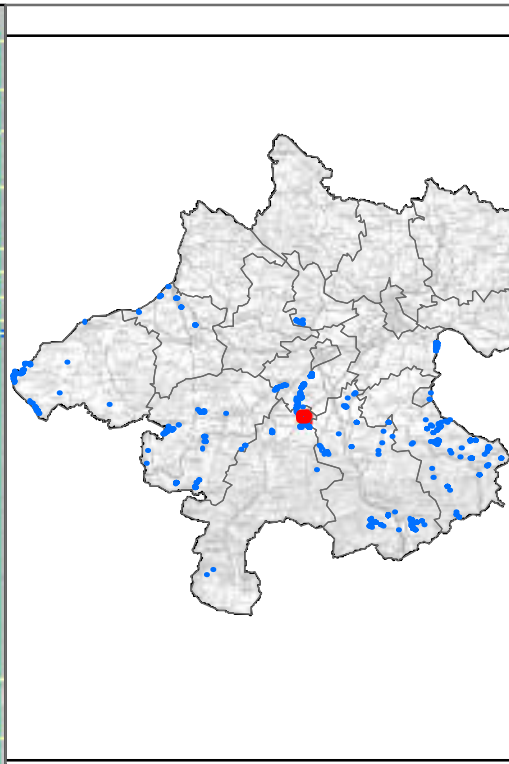
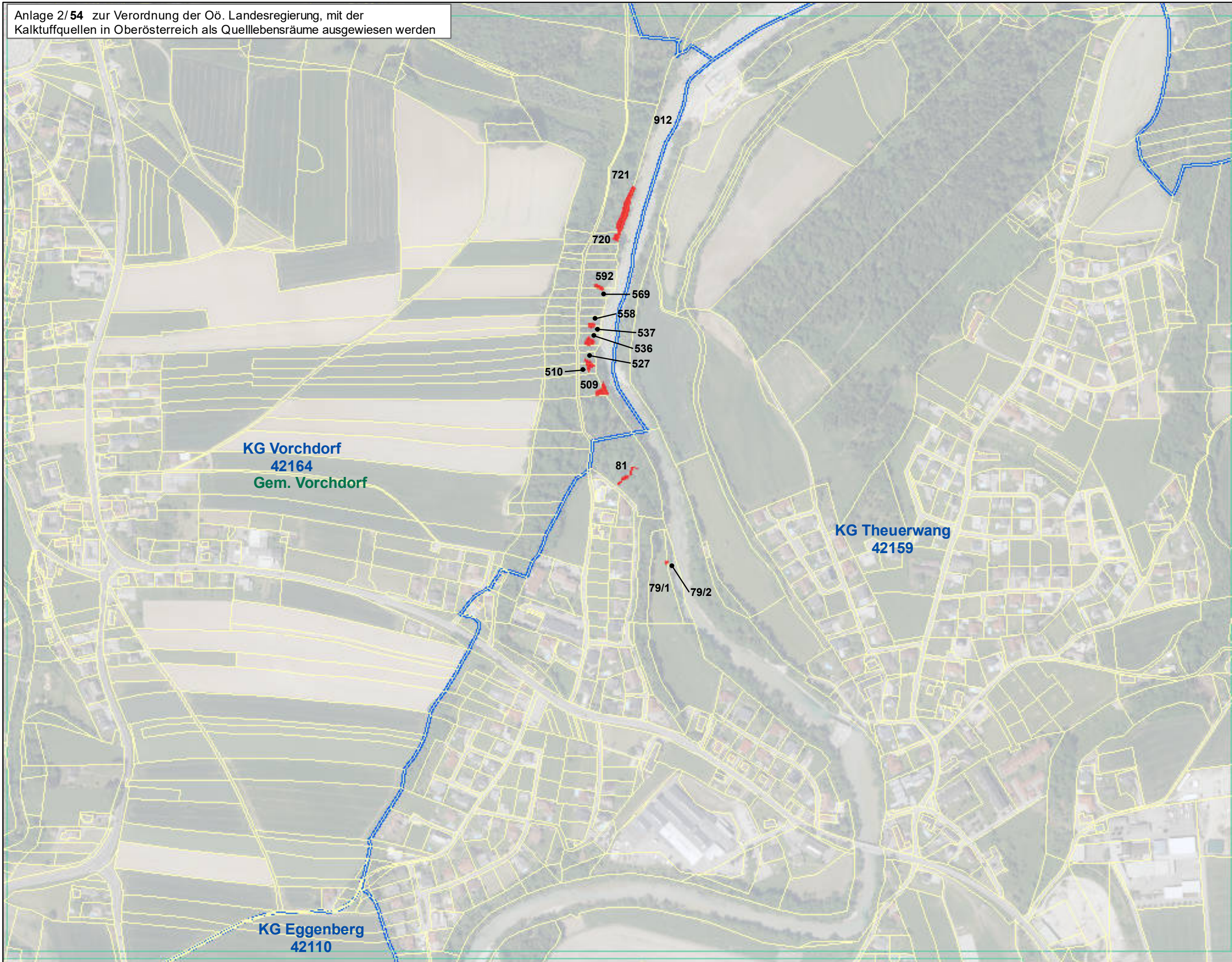

Anlage 2/54 von 113

**Legende:**

- Kalktuffquellen
- Grundstücke
- Blattschnitt
- Katastralgemeindengrenzen Oö.
- Gemeindengrenzen Oö.
- Landesgrenze Oö.

Bearbeitung: Abteilung Naturschutz  
Datum: 11.01.2021  
Quellen: BEV (Stand: 01.10.2019)  
Orthofotos: DORIS

Maßstab: 1 : 5.000

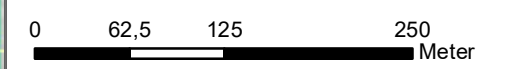

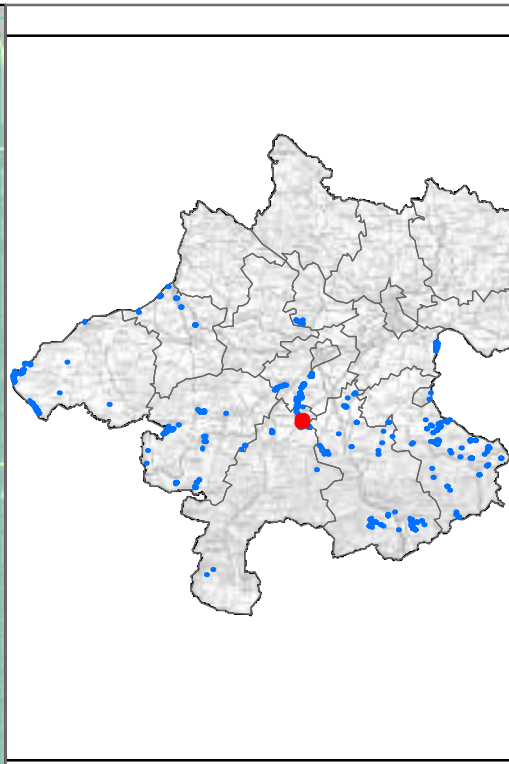
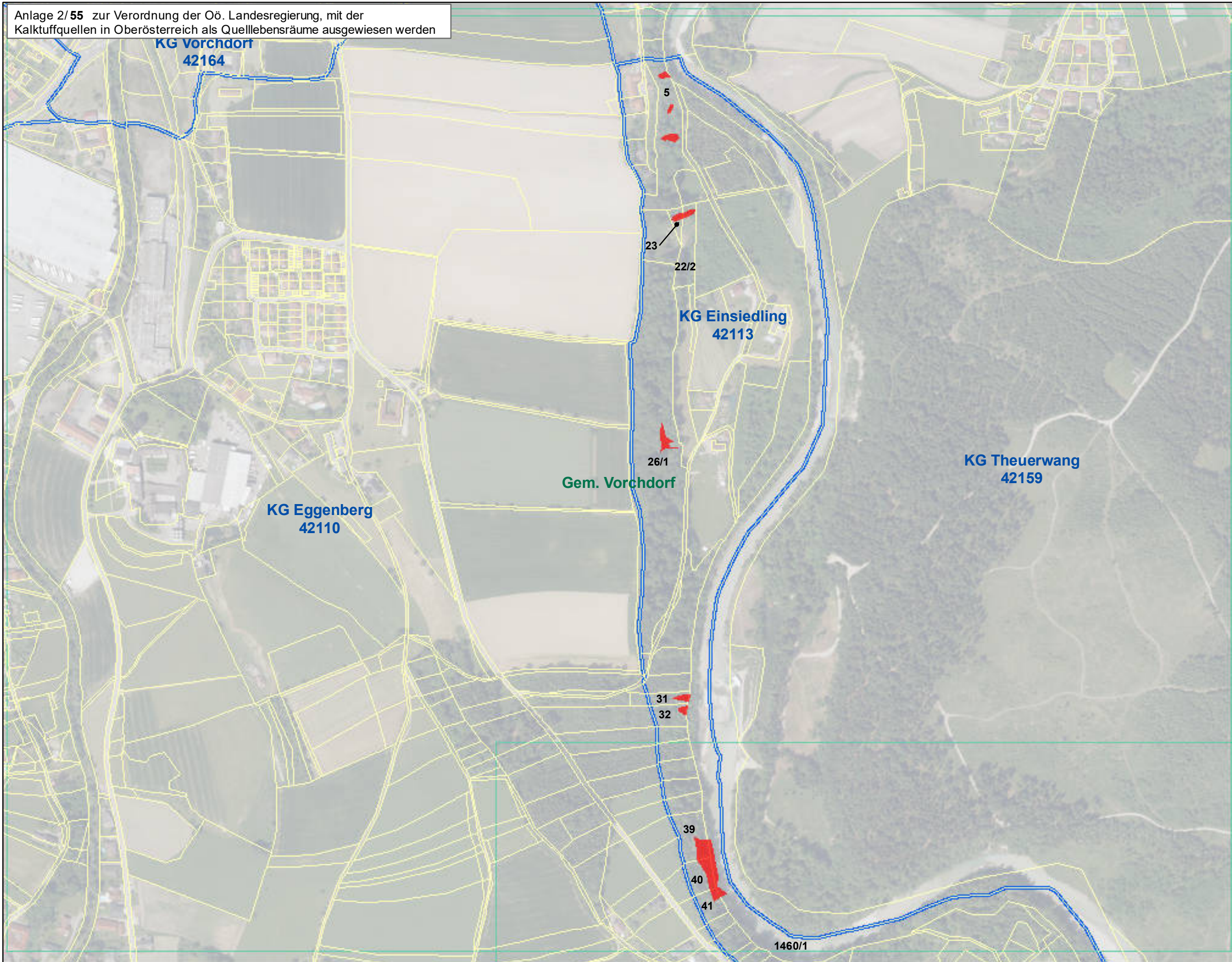

Anlage 2/55 von 113

**Legende:**

- Kalktuffquellen
- Grundstücke
- Blattschnitt
- Katastralgemeindengrenzen Oö.
- Gemeindegrenzen Oö.
- Landesgrenze Oö.

Bearbeitung: Abteilung Naturschutz  
Datum: 11.01.2021  
Quellen: BEV (Stand: 01.10.2019)  
Orthofotos: DORIS

Maßstab: 1 : 5.000

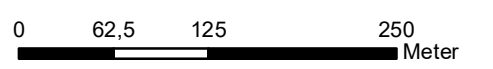

A north arrow pointing upwards and the official logo of the State of Upper Austria, featuring a coat of arms and the text "LAND OBERÖSTERREICH".

Anlage 2/ 56 zur Verordnung der Oö. Landesregierung, mit der Kalktuffquellen in Oberösterreich als Quelllebensräume ausgewiesen werden

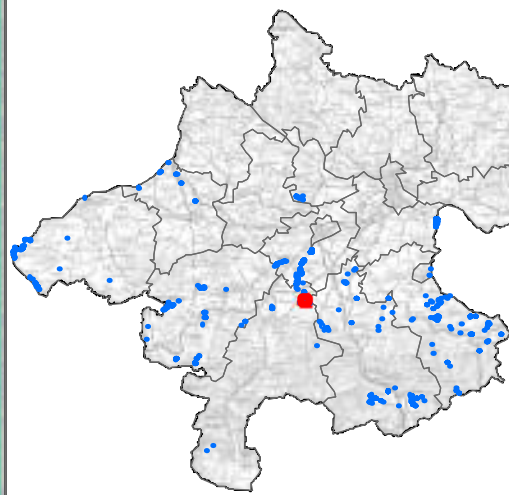
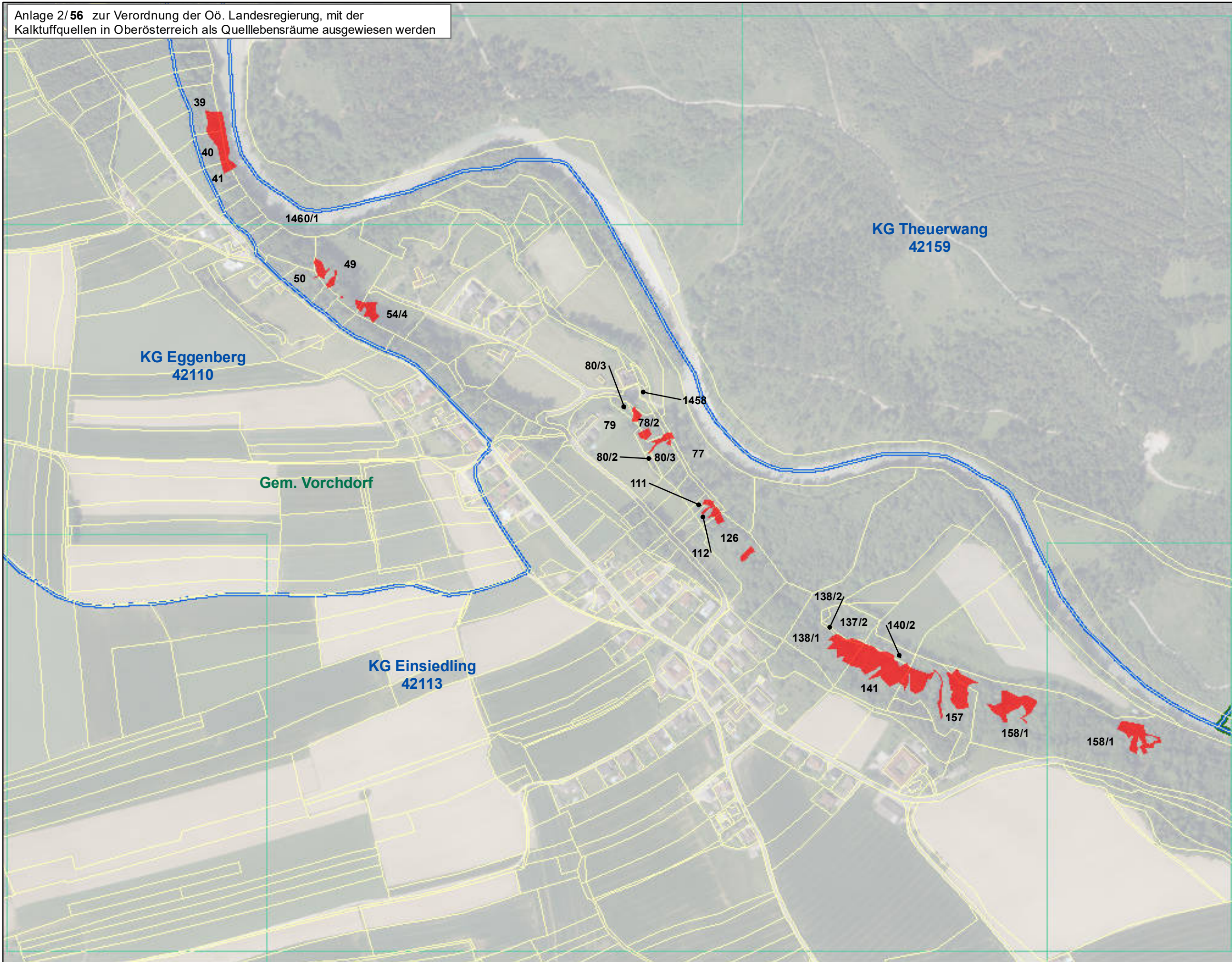

Anlage 2/56 von 113

**Legende:**

- Kalktuffquellen
- Grundstücke
- Blattschnitt
- Katastralgemeindengrenzen Oö.
- Gemeindengrenzen Oö.
- Landesgrenze Oö.

Bearbeitung: Abteilung Naturschutz  
Datum: 11.01.2021  
Quellen: BEV (Stand: 01.10.2019)  
Orthofotos: DORIS

Maßstab: 1 : 5.000

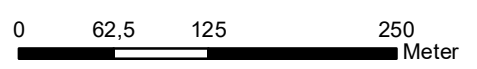

Anlage 2/57 zur Verordnung der Oö. Landesregierung, mit der Kalktuffquellen in Oberösterreich als Quelllebensräume ausgewiesen werden

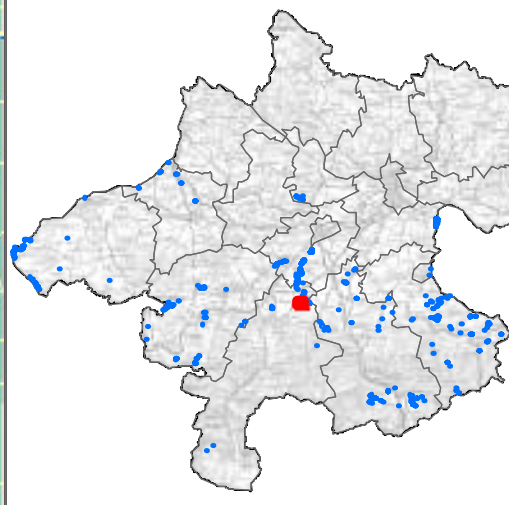
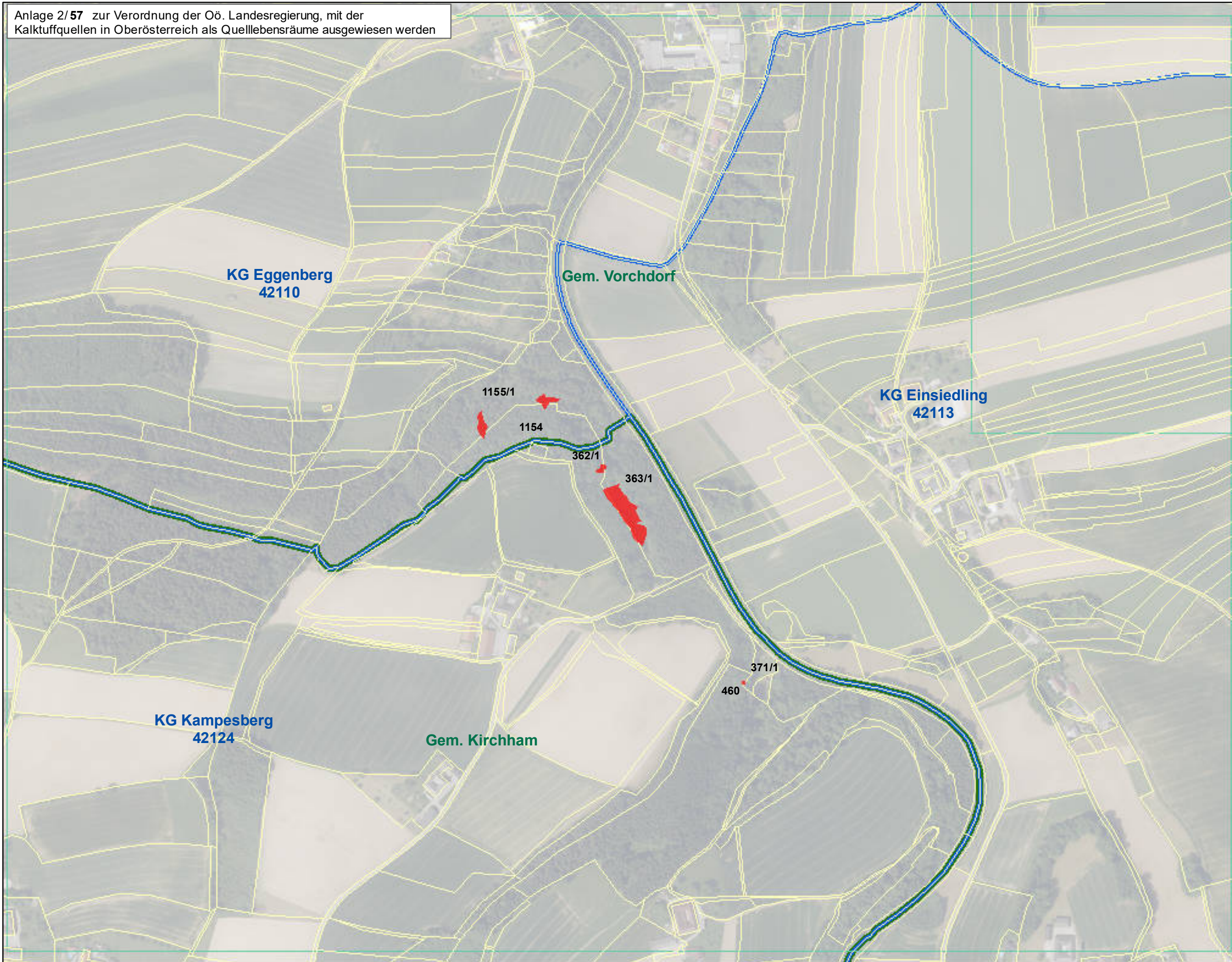

Anlage 2/57 von 113

- Legende:**
- Kalktuffquellen
  - Grundstücke
  - Blattschnitt
  - Katastralgemeindegrenzen Oö.
  - Gemeindegrenzen Oö.
  - Landesgrenze Oö.

Bearbeitung: Abteilung Naturschutz  
Datum: 11.01.2021  
Quellen: BEV (Stand: 01.10.2019)  
Orthofotos: DORIS

Maßstab: 1 : 5.000

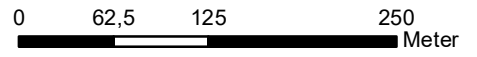



Anlage 2/58 zur Verordnung der Oö. Landesregierung, mit der Kalktuffquellen in Oberösterreich als Quellebensräume ausgewiesen werden

**KG Theuerwang**  
42159

158/1

Gem. Pettenbach

1416/2

1411/1

1411/2

1416/3

**KG Einsiedling**  
42113

Gem. Vorchdorf





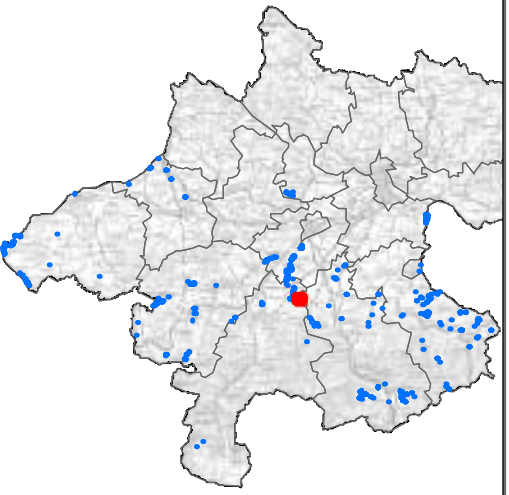

1398/2

1397/1



Anlage 2/58 von 113

**Legende:**

-  Kalktuffquellen
-  Grundstücke
-  Blattschnitt
-  Katastralgemeindegrenzen Oö.
-  Gemeindegrenzen Oö.
-  Landesgrenze Oö.

Bearbeitung: Abteilung Naturschutz  
Datum: 11.01.2021  
Quellen: BEV (Stand: 01.10.2019)  
Orthofotos: DORIS

Maßstab: 1 : 5.000

0 62,5 125 250  
Meter



Anlage 2/59 zur Verordnung der Oö. Landesregierung, mit der Kalktuffquellen in Oberösterreich als Quelllebensräume ausgewiesen werden

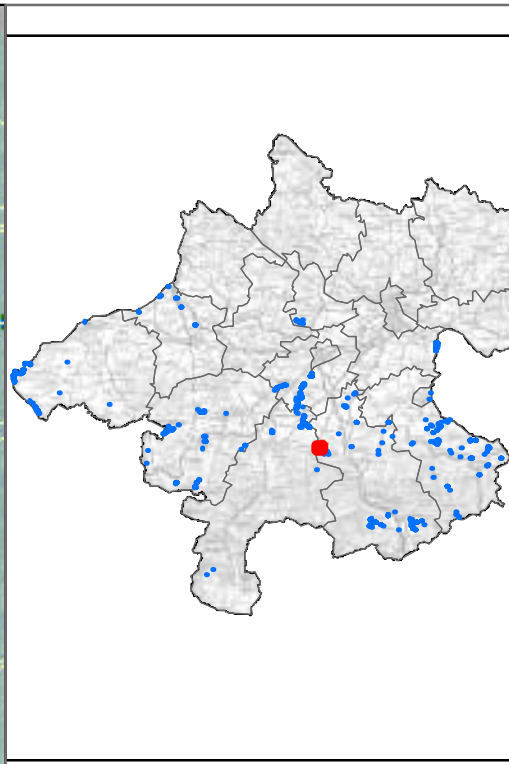
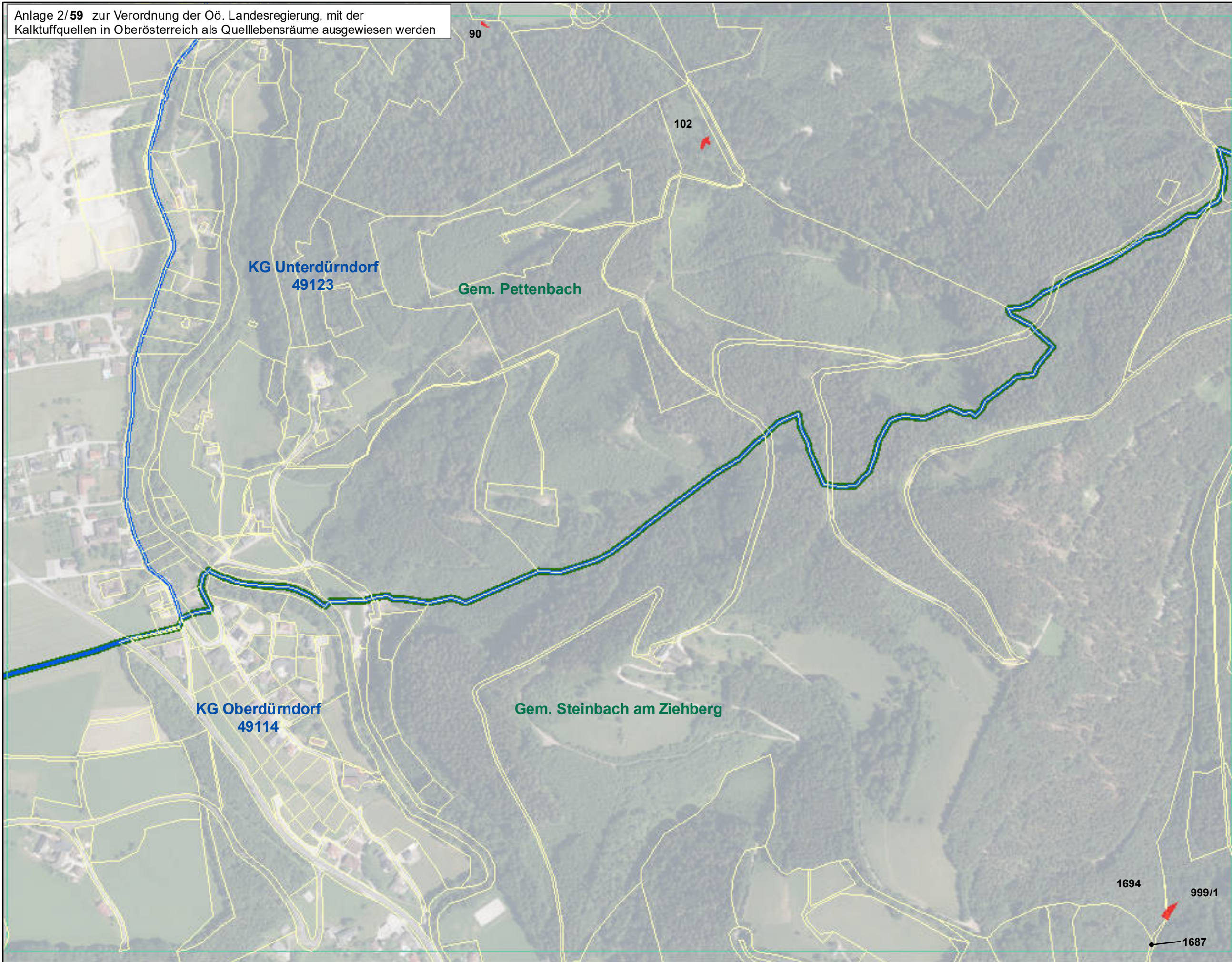

Anlage 2/59 von 113

**Legende:**

- Kalktuffquellen
- Grundstücke
- Blattschnitt
- Katastralgemeindegrenzen Oö.
- Gemeindegrenzen Oö.
- Landesgrenze Oö.

Bearbeitung: Abteilung Naturschutz  
Datum: 11.01.2021  
Quellen: BEV (Stand: 01.10.2019)  
Orthofotos: DORIS

Maßstab: 1 : 5.000

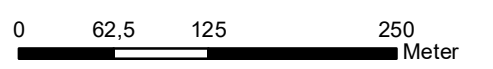

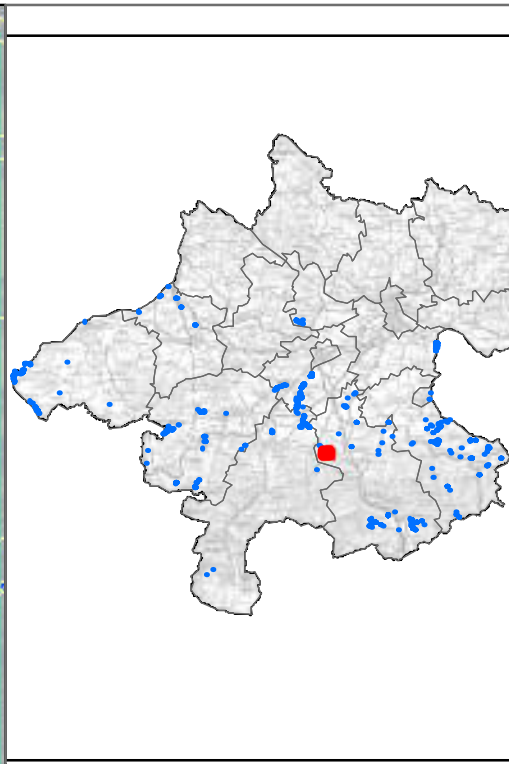
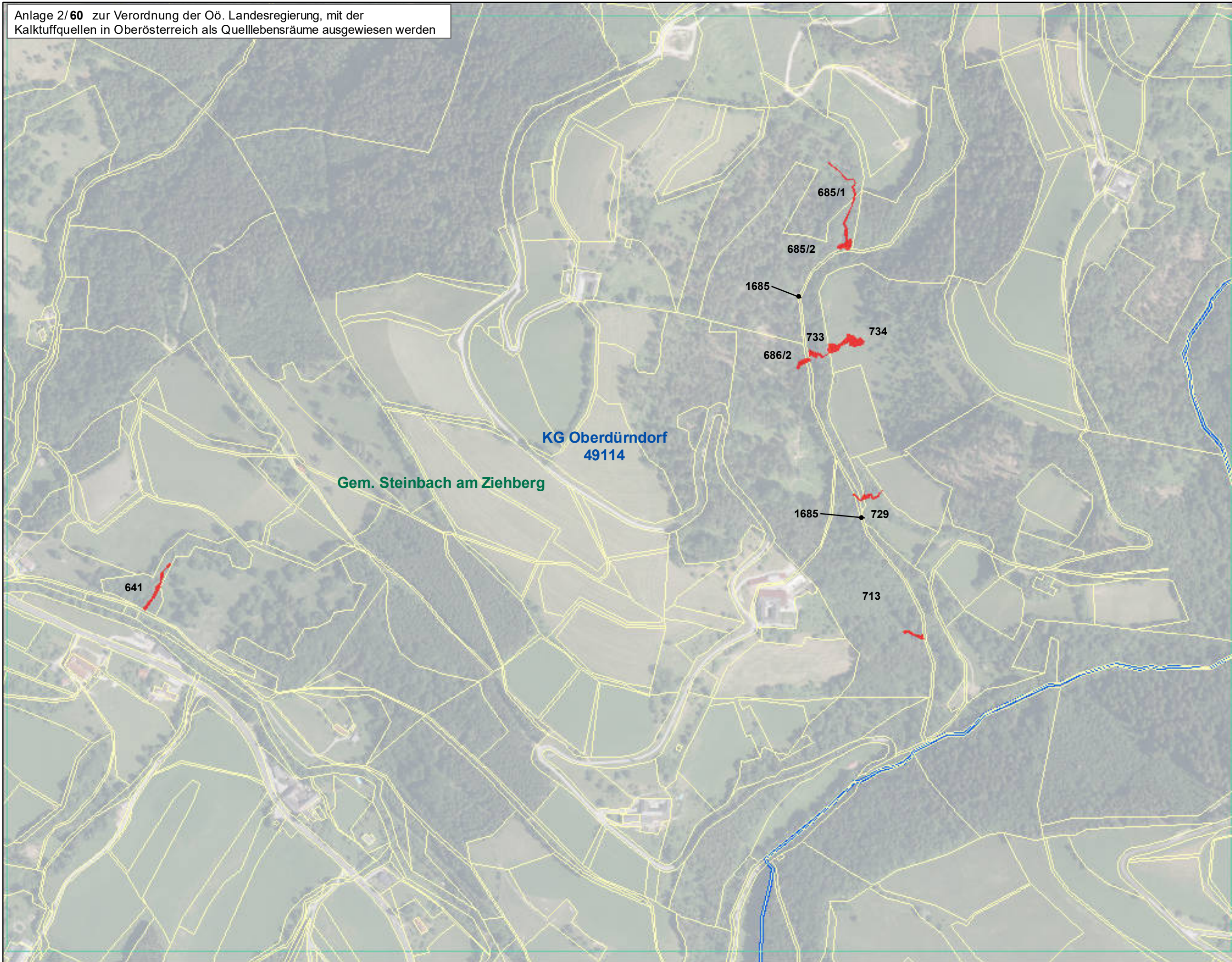

Anlage 2/60 von 113

**Legende:**

- Kalktuffquellen
- Grundstücke
- Blattschnitt
- Katastralgemeindegrenzen Oö.
- Gemeindegrenzen Oö.
- Landesgrenze Oö.

Bearbeitung: Abteilung Naturschutz  
Datum: 11.01.2021  
Quellen: BEV (Stand: 01.10.2019)  
Orthofotos: DORIS

Maßstab: 1 : 5.000

