

Anlage 2/1 zur Verordnung der Oö. Landesregierung, mit der das Gebiet „Heißländen und Auwälder an der Traun“ als Europaschutzgebiet bezeichnet und mit der ein Landschaftspflegeplan für dieses Gebiet erlassen wird

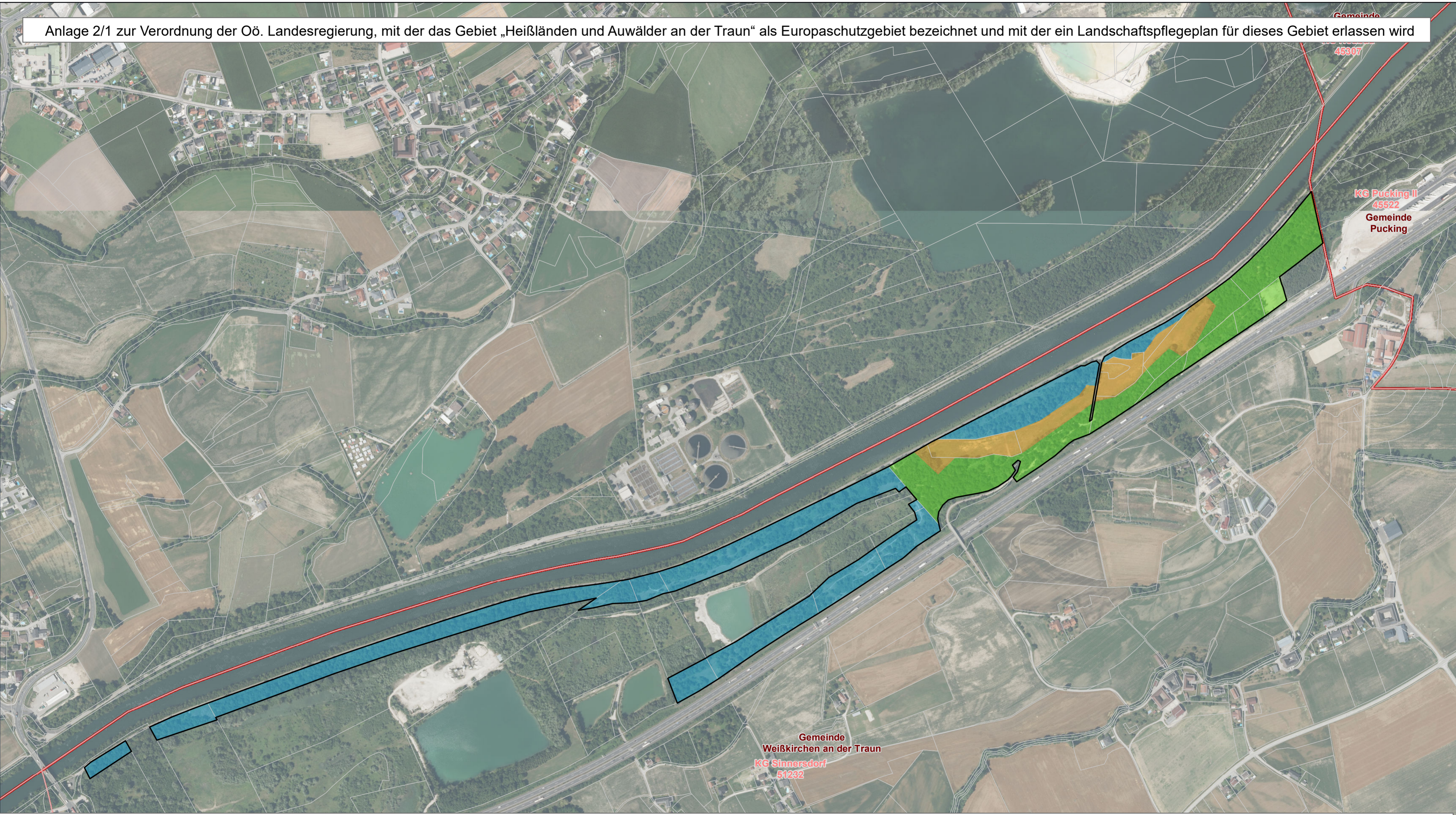

**Europaschutzgebiet
„Heißländen und
Auwälder an der Traun“**

AT 3109000

Anlage 2/1

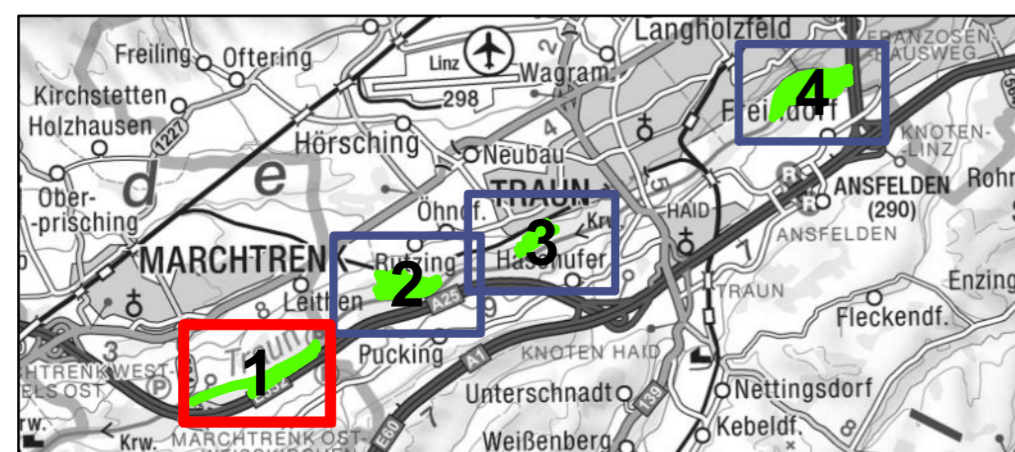

Legende:

- | | |
|---------------------------|--------|
| Europaschutzgebiet | Zone A |
| Grundstücke | Zone B |
| Blattschnitt | Zone C |
| Katastralgemeindengrenzen | |
| Gemeindegrenzen | |



Bearbeitung: Abteilung Naturschutz
Datum: 23.03.2023
Quellen: BEV (Stand 01.10.2022)
DORIS (Orthofotos)

Maßstab:
1 : 5.000

