

Anlage 1 zur Verordnung der Oö. Landesregierung, mit der das „Gerlhamer Moor“ in der Gemeinde Seewalchen a. A. als Europaschutzgebiet bezeichnet und mit der ein Landschaftspflegeplan für dieses Gebiet erlassen wird

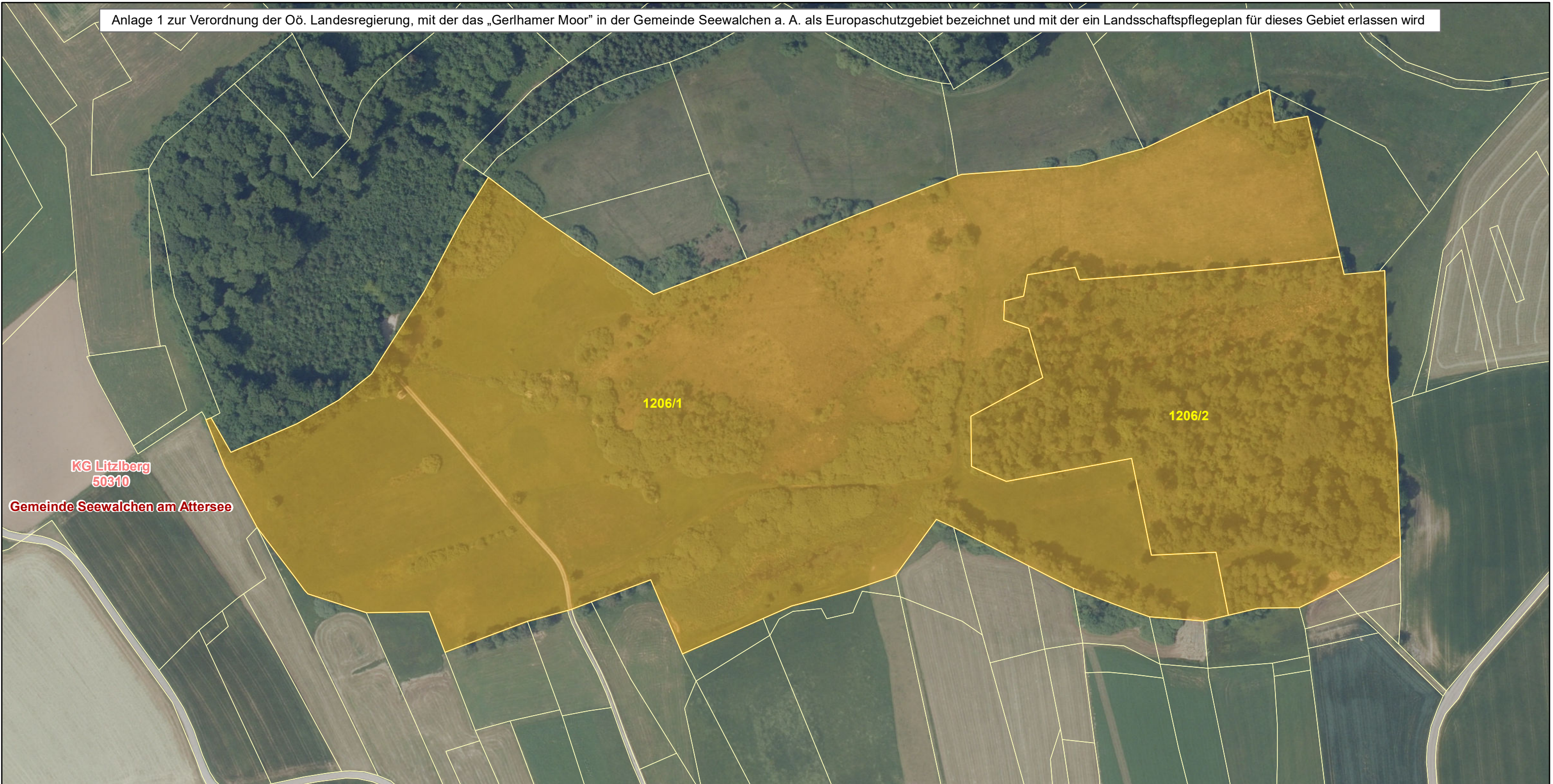

KG Litzberg
50310

Gemeinde Seewalchen am Attersee

1206/1

1206/2

Europaschutzgebiet
Gerlhamer Moor

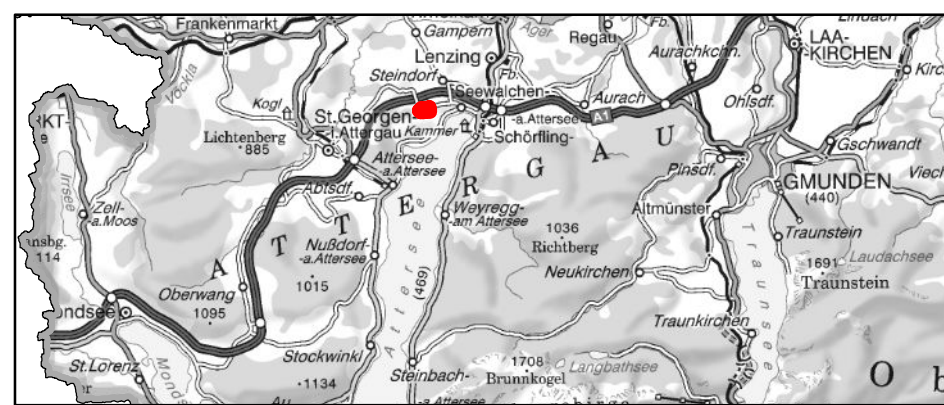

Legende:
Europaschutzgebiet
Grundstücke

Bearbeitung: Abteilung Naturschutz
Datum: 29.03.2021
Quellen: BEV (Stand 01.10.2020)
DORIS (Orthofotos)

Maßstab: 1:2.000

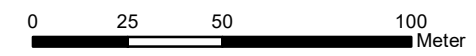

LAND
OBERÖSTERREICH

