

Bearbeitung: Abteilung Wasserwirtschaft
 Datum: November 2021

Quellen:
 BEV (Stand 01.10.2020)
 DORIS (Orthofotos)

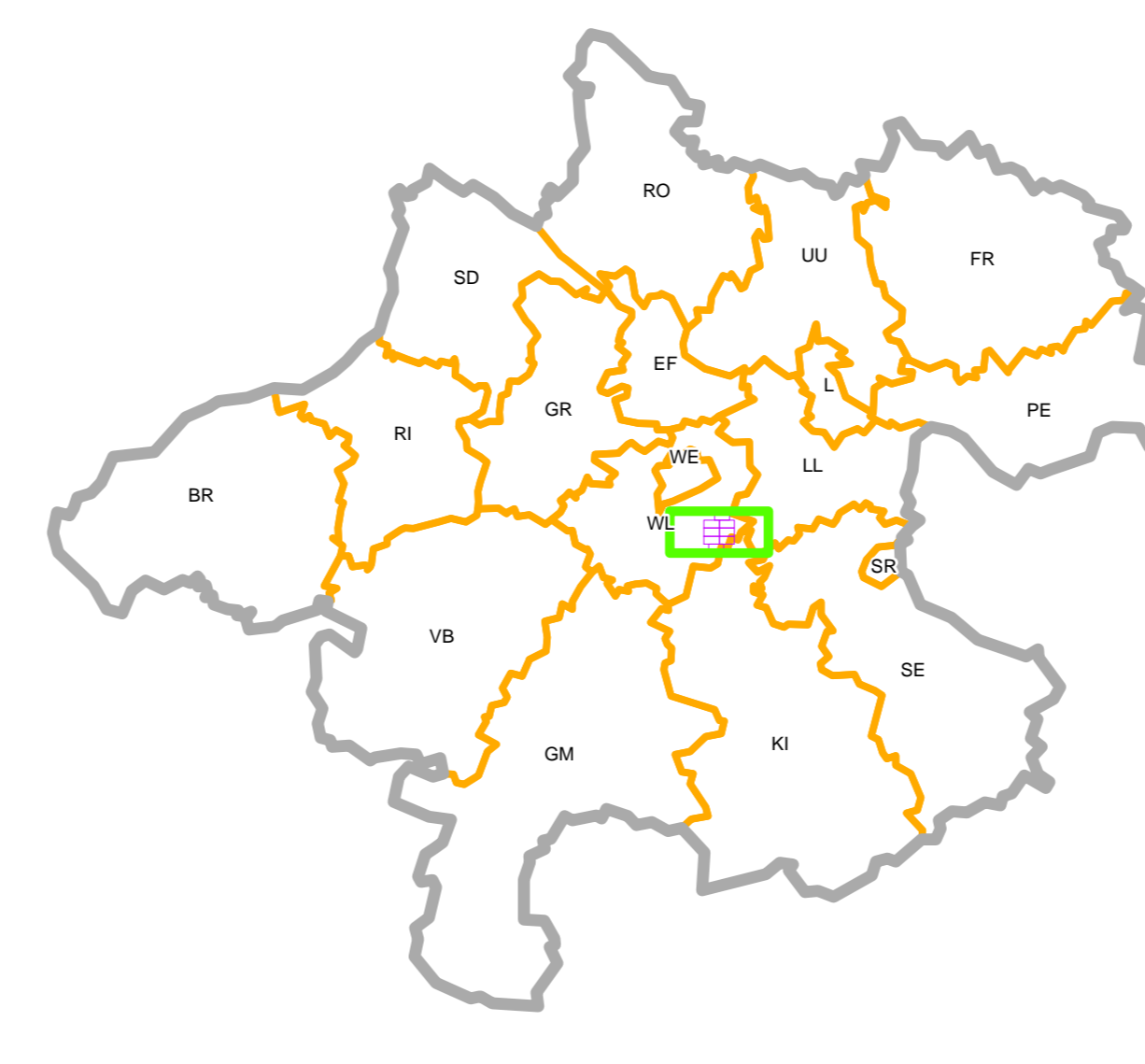
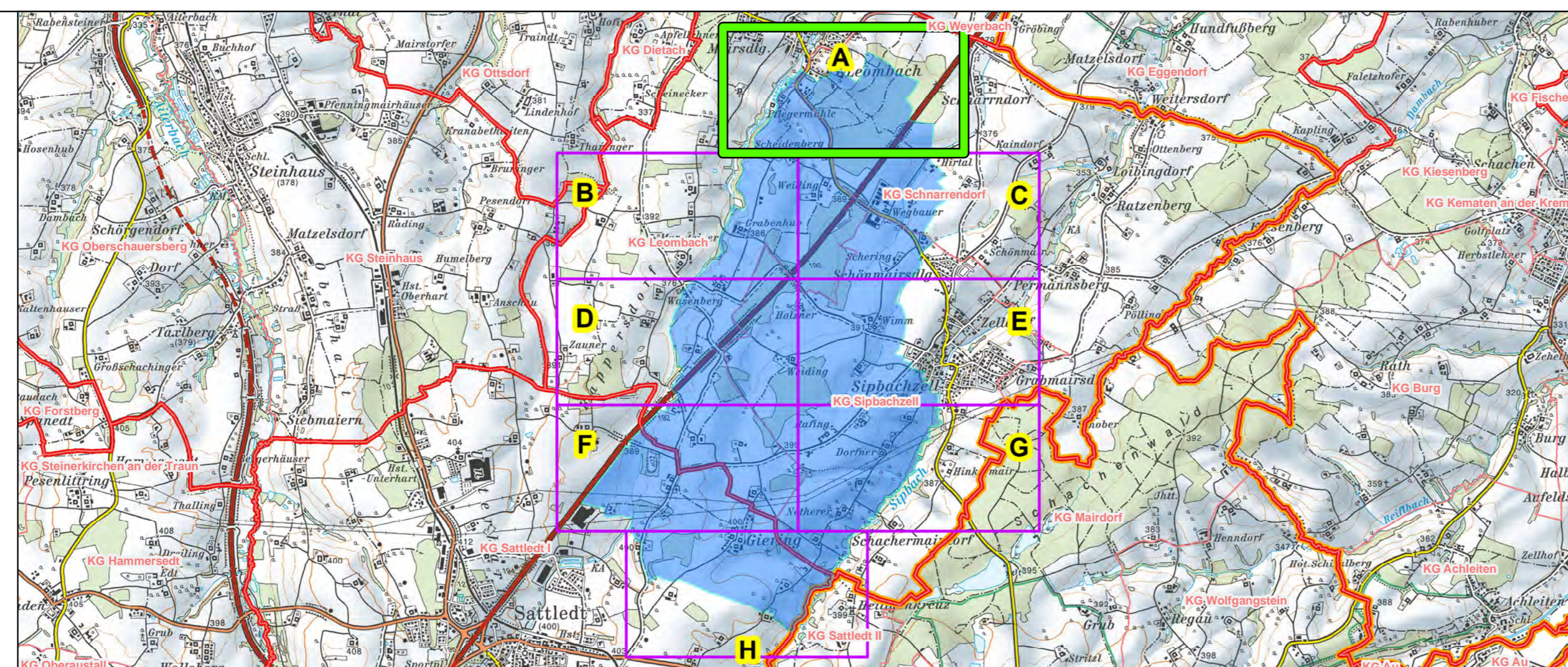

Legende

- Wasserschongebiet Sipbachzell
- Grundstücke
- Katastralgemeidengrenzen
- Gemeidengrenzen
- Bezirksgrenzen
- Landesgrenze



Grundwasserschongebiet
 Sipbachzell
 Detailkarte A

ANHÖRUNGSVERFAHREN
 Anlage 2.1
 zur Verordnung des Landeshauptmanns
 von Oberösterreich, mit der das
 Grundwasserschongebiet Sipbachzell
 verordnet wird.
 (Grundwasserschongebiet Sipbachzell)





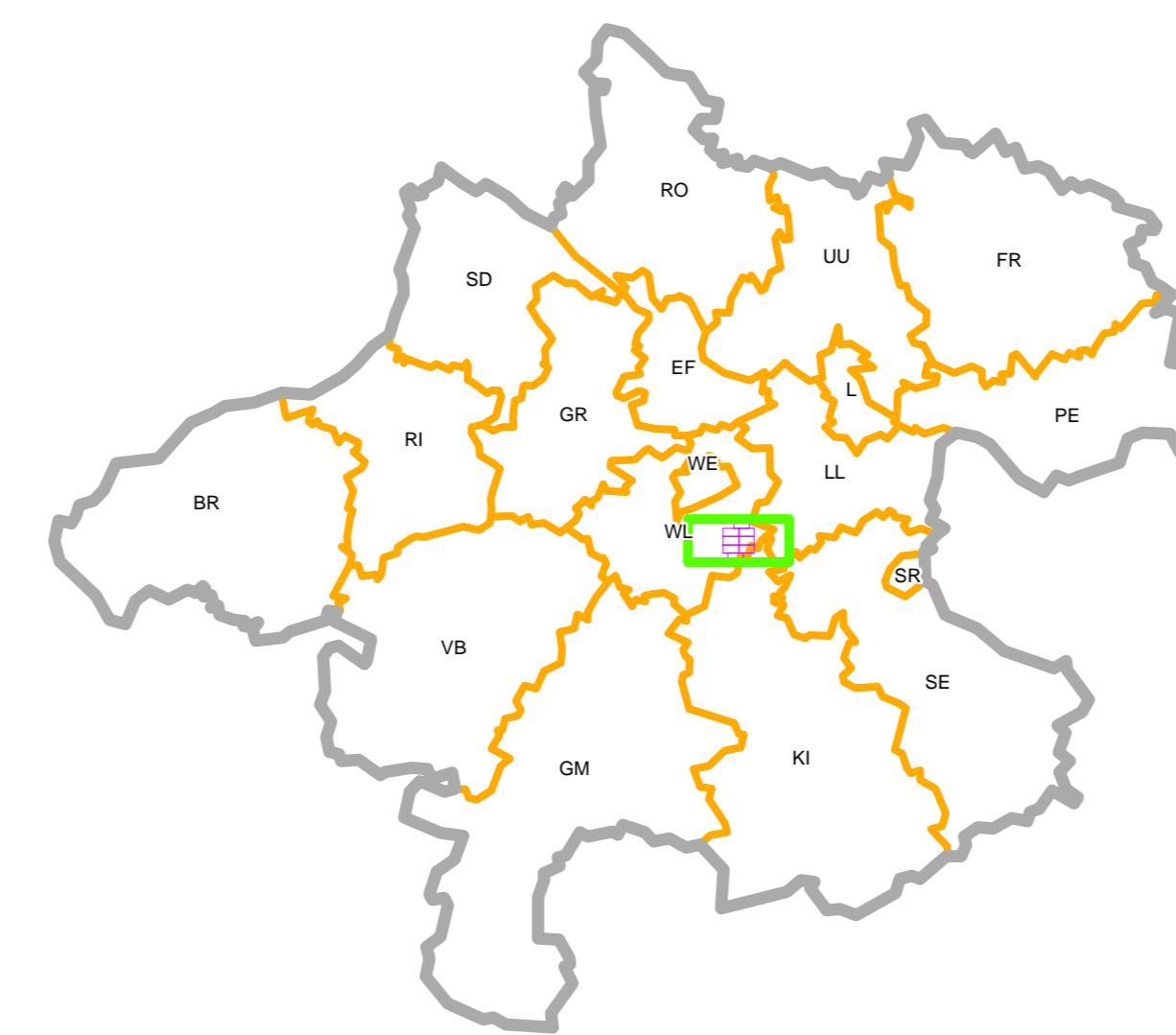
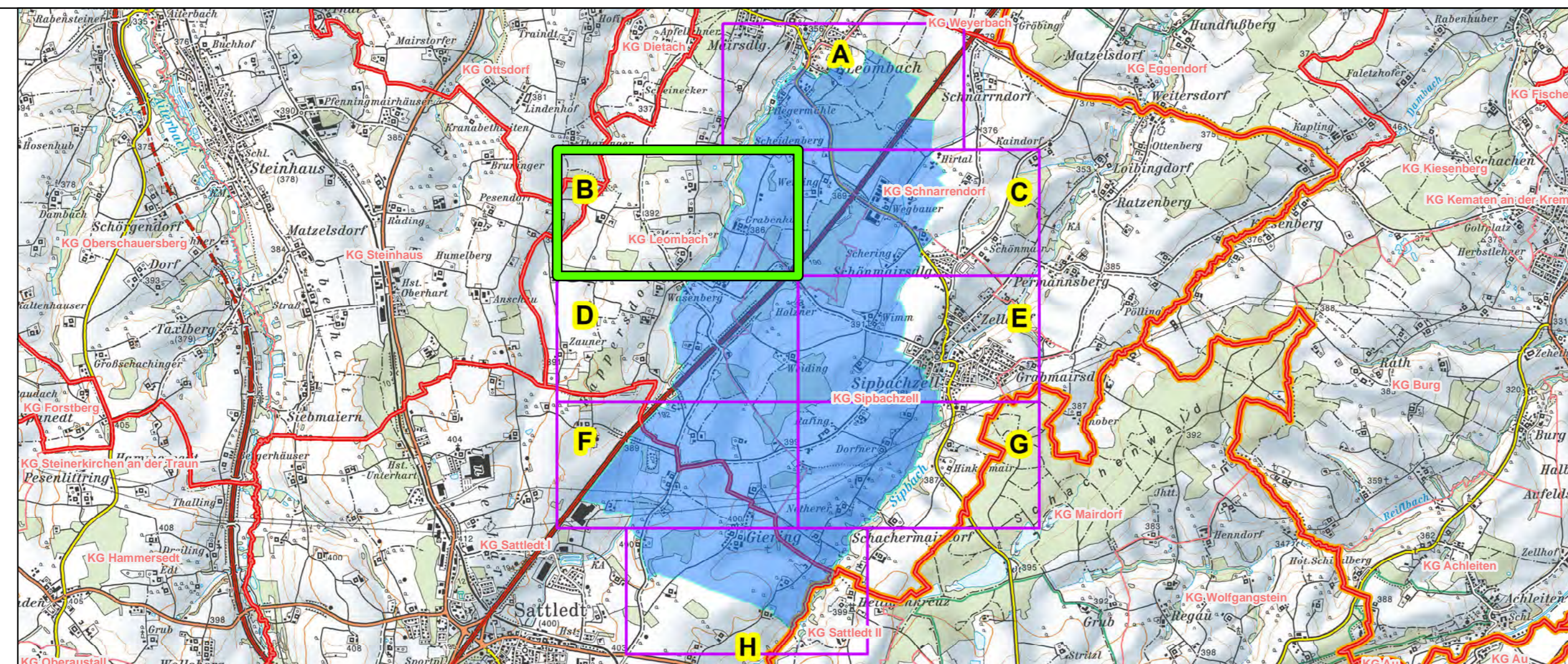

N
 Maßstab 1:2.000
 0 25 50 100 150 200
 Meter

Bearbeitung: Abteilung Wasserwirtschaft
 Datum: November 2021

Quellen:
 BEV (Stand 01.10.2020)
 DORIS (Orthofotos)



Legende

-  Wasserschongebiet Sipbachzell
-  Grundstücke
-  Katastralgemeindengrenzen
-  Gemeindegrenzen
-  Bezirksgrenzen
-  Landesgrenze



Grundwasserschongebiet
 Sipbachzell
 Detailkarte B

ANHÖRUNGSVERFAHREN
 Anlage 2.2
 zur Verordnung des Landeshauptmanns
 von Oberösterreich, mit der das
 Grundwasserschongebiet Sipbachzell
 verordnet wird.
 (Grundwasserschongebiet Sipbachzell)





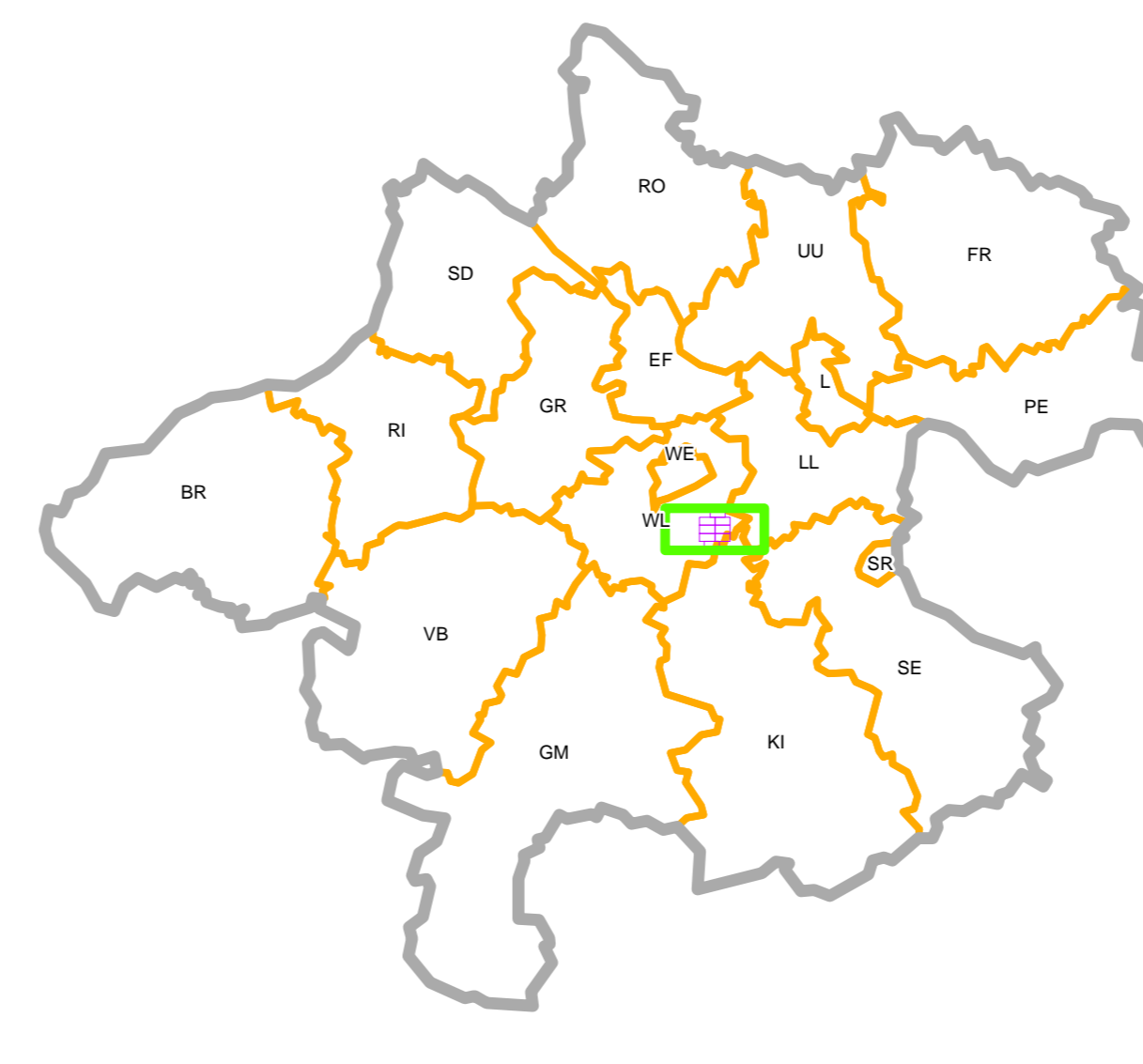
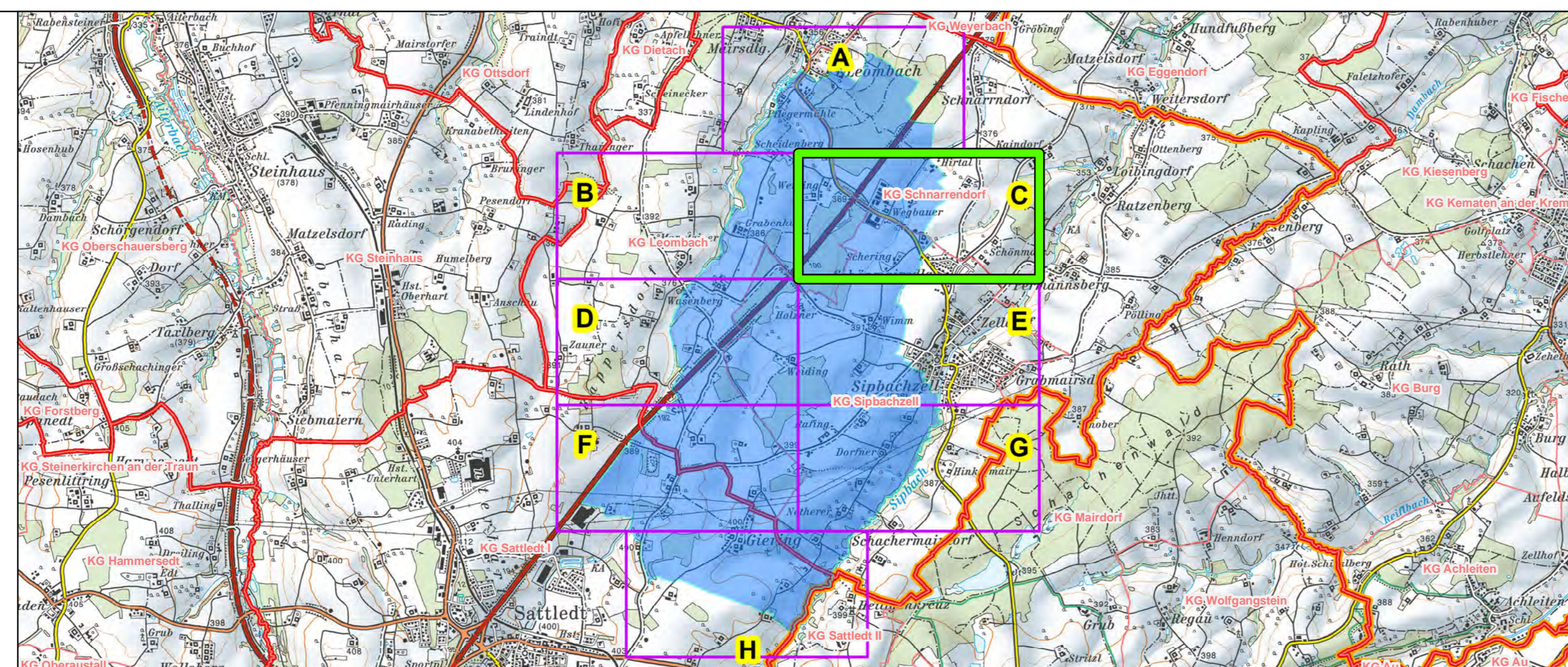

N
 Maßstab 1:2.000
 0 25 50 100 150 200
 Meter

Bearbeitung: Abteilung Wasserwirtschaft
 Datum: November 2021

Quellen:
 BEV (Stand 01.10.2020)
 DORIS (Orthofotos)



Legende

-  Wasserschongebiet Sipbachzell
-  Grundstücke
-  Katastralgemeindegrenzen
-  Gemeindegrenzen
-  Bezirksgrenzen
-  Landesgrenze



Grundwasserschongebiet
 Sipbachzell
 Detailkarte C

ANHÖRUNGSVERFAHREN
 Anlage 2.3
 zur Verordnung des Landeshauptmanns
 von Oberösterreich, mit der das
 Grundwasserschongebiet Sipbachzell
 verordnet wird.
 (Grundwasserschongebiet Sipbachzell)



N
 Maßstab 1:2.000
 0 25 50 100 150 200
 Meter

Bearbeitung: Abteilung Wasserwirtschaft
 Datum: November 2021

Quellen:
 BEV (Stand 01.10.2020)
 DORIS (Orthofotos)

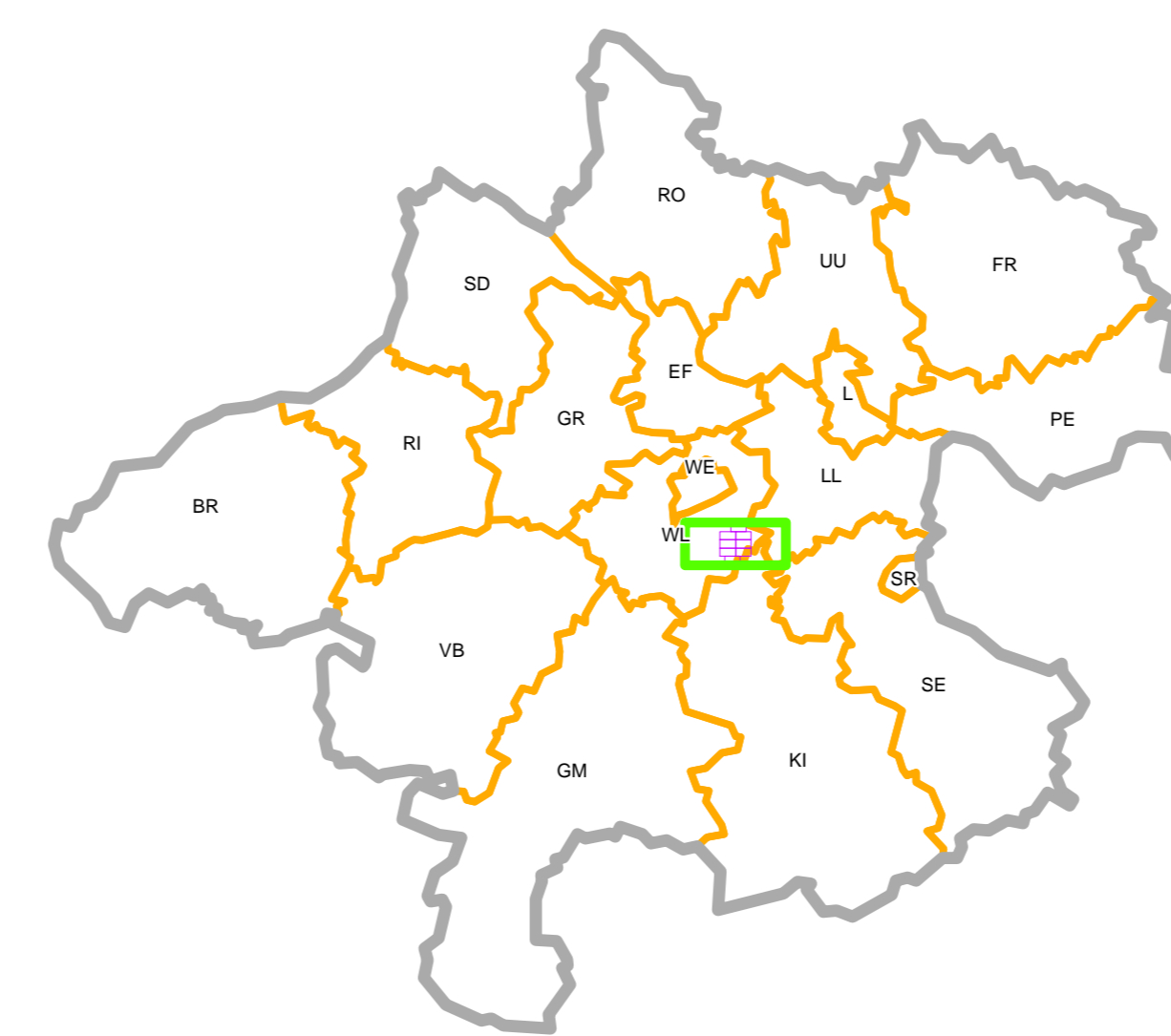
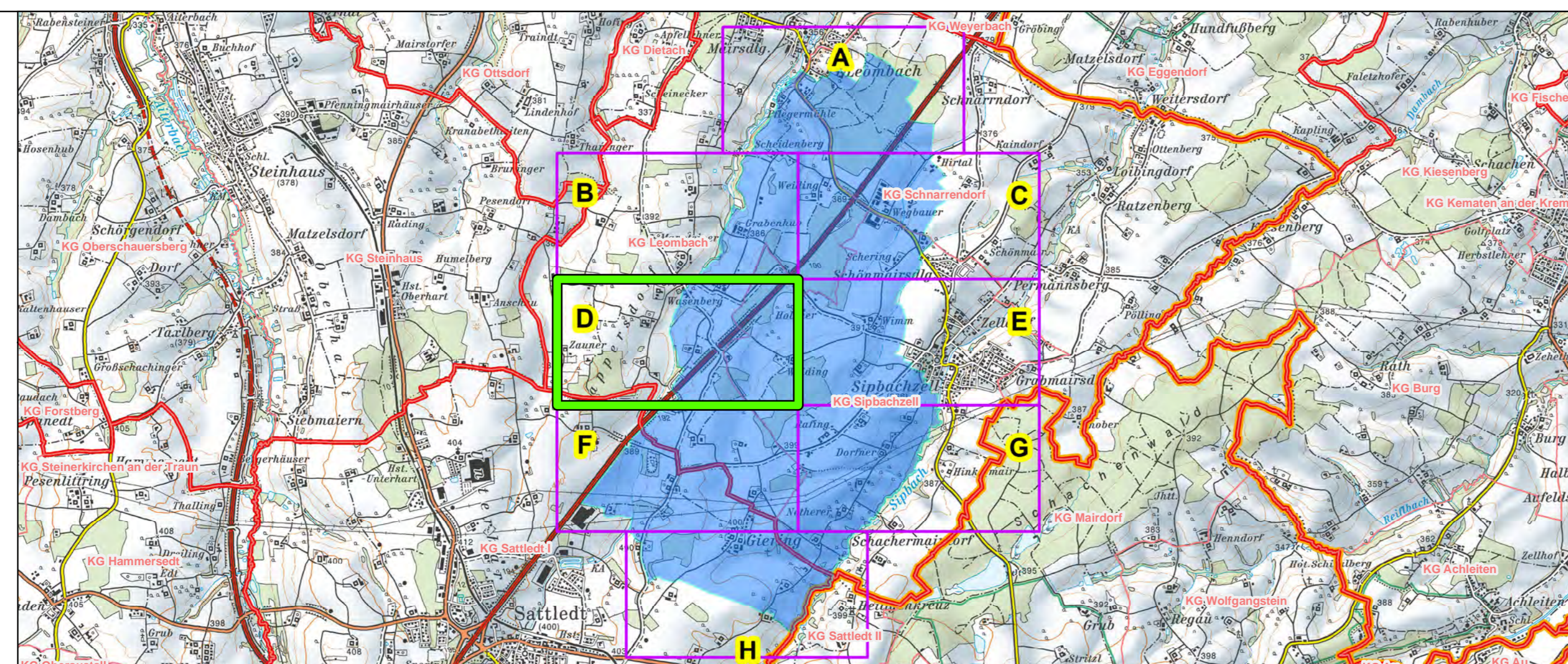

Legende

- Wasserschongebiet Sipbachzell
- Grundstücke
- Katastralgemeindengrenzen
- Gemeindegrenzen
- Bezirksgrenzen
- Landesgrenze



Grundwasserschongebiet
 Sipbachzell
 Detailkarte D

ANHÖRUNGSVERFAHREN
 Anlage 2.4
 zur Verordnung des Landeshauptmanns
 von Oberösterreich, mit der das
 Grundwasserschongebiet Sipbachzell
 verordnet wird.
 (Grundwasserschongebiet Sipbachzell)

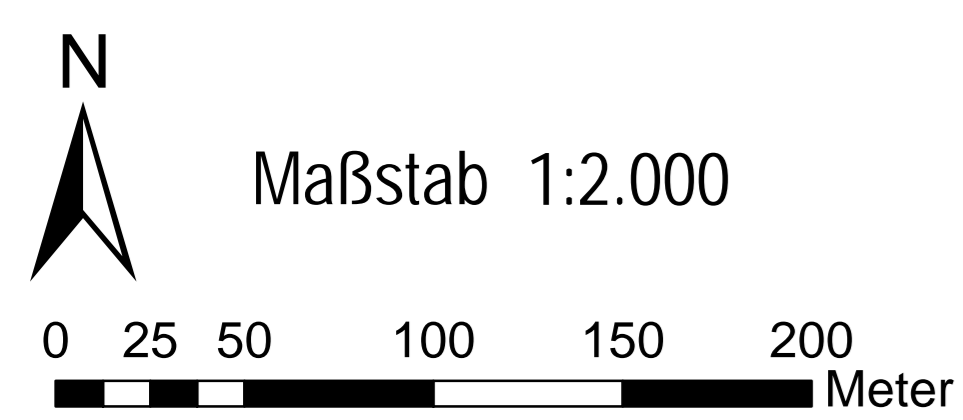

Bearbeitung: Abteilung Wasserwirtschaft
 Datum: November 2021

Quellen:
 BEV (Stand 01.10.2020)
 DORIS (Orthofotos)

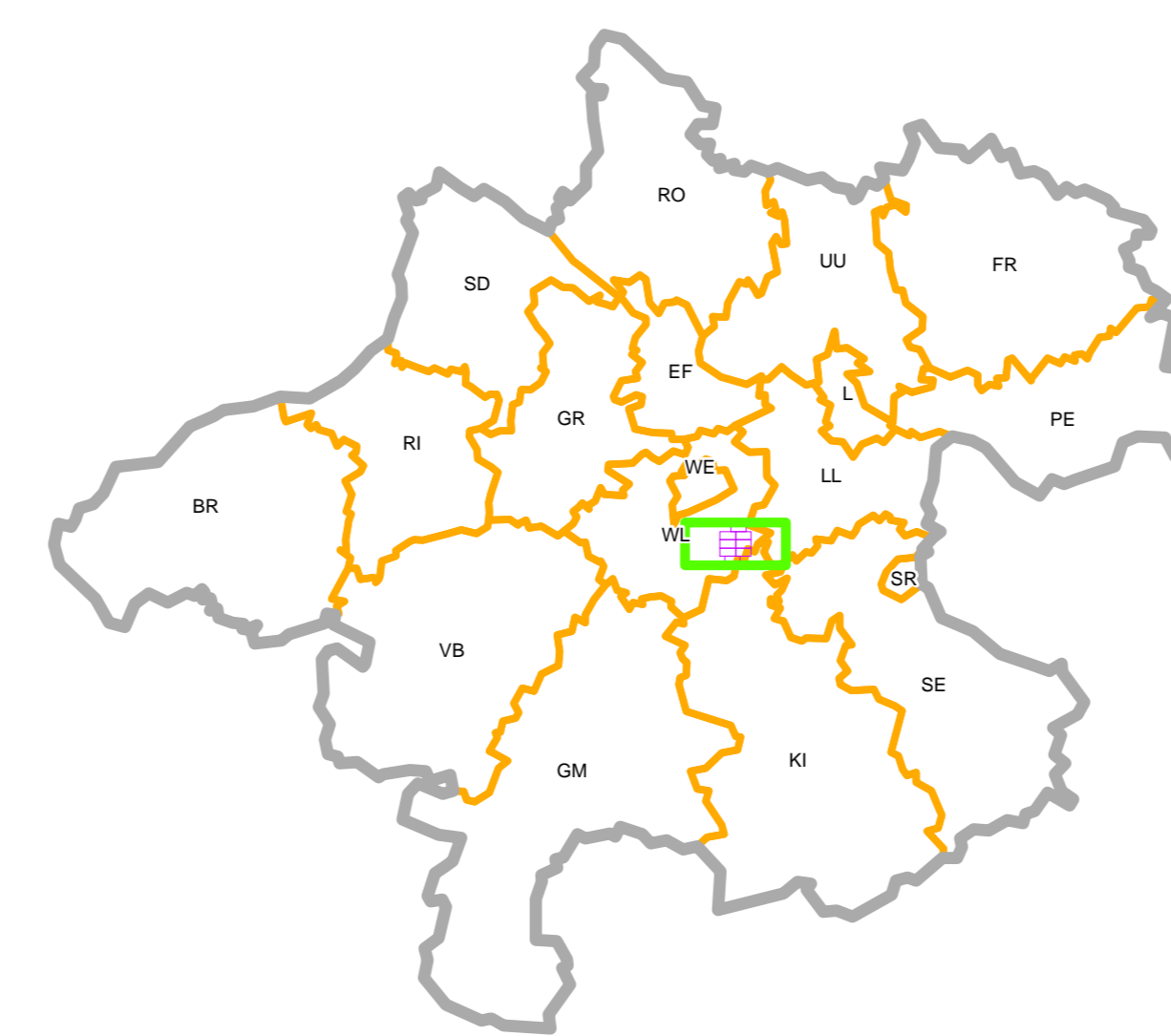
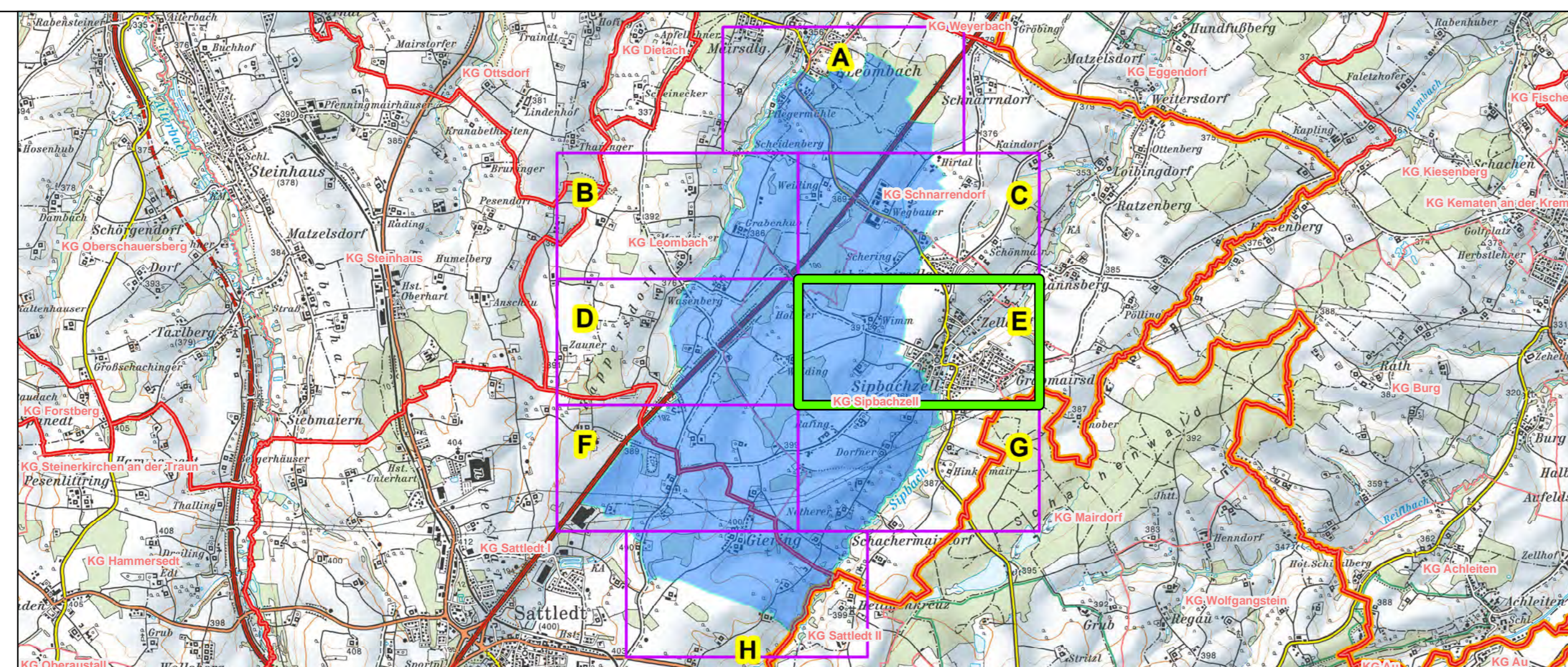

Legende

- Wasserschongebiet Sipbachzell
- Grundstücke
- Katastralgemeindegrenzen
- Gemeindegrenzen
- Bezirksgrenzen
- Landesgrenze



Grundwasserschongebiet
 Sipbachzell
 Detailkarte E

ANHÖRUNGSVERFAHREN
 Anlage 2.5
 zur Verordnung des Landeshauptmanns
 von Oberösterreich, mit der das
 Grundwasserschongebiet Sipbachzell
 verordnet wird.
 (Grundwasserschongebiet Sipbachzell)



N
 Maßstab 1:2.000
 0 25 50 100 150 200
 Meter

Bearbeitung: Abteilung Wasserwirtschaft
 Datum: November 2021

Quellen:
 BEV (Stand 01.10.2020)
 DORIS (Orthofotos)

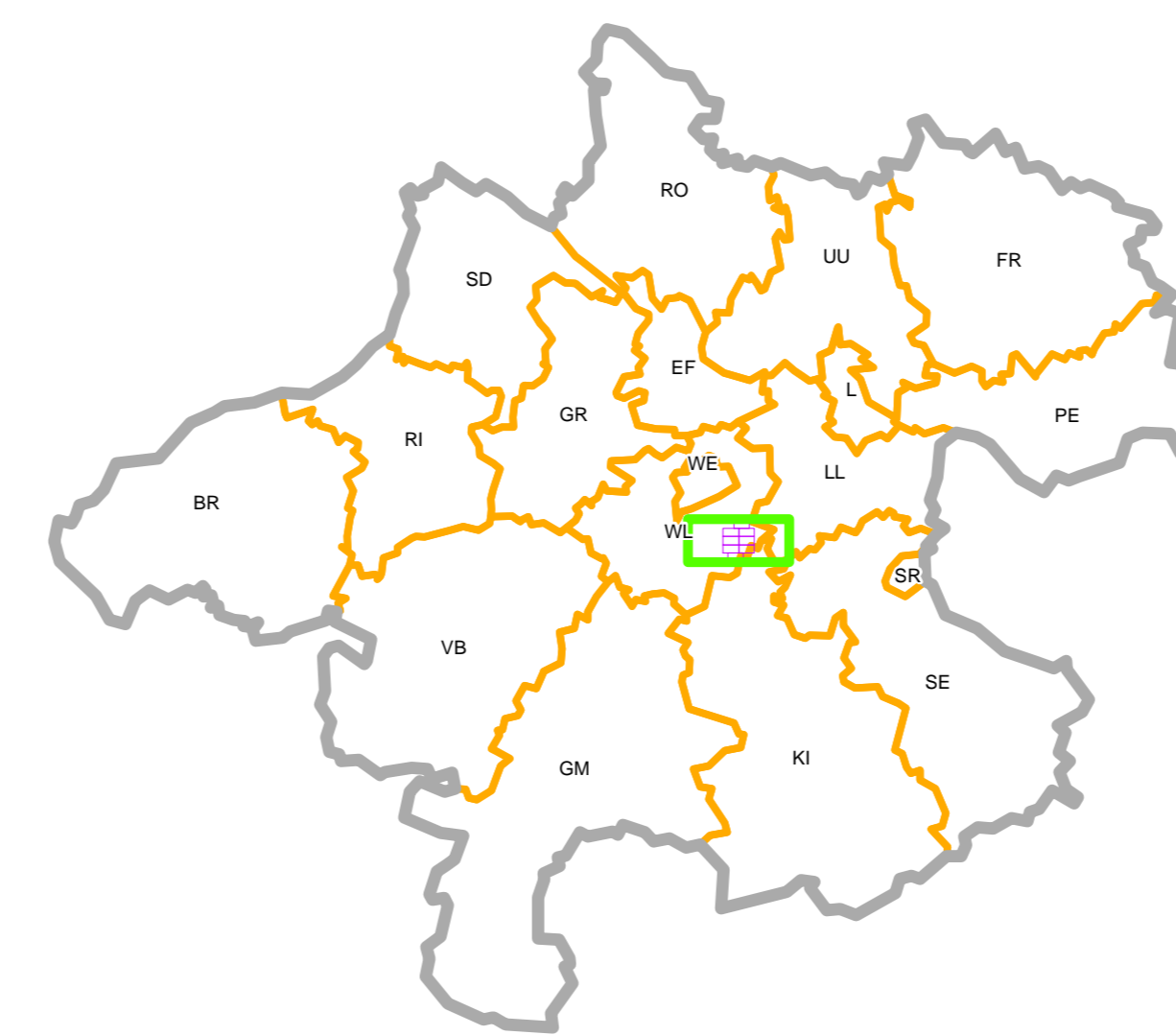
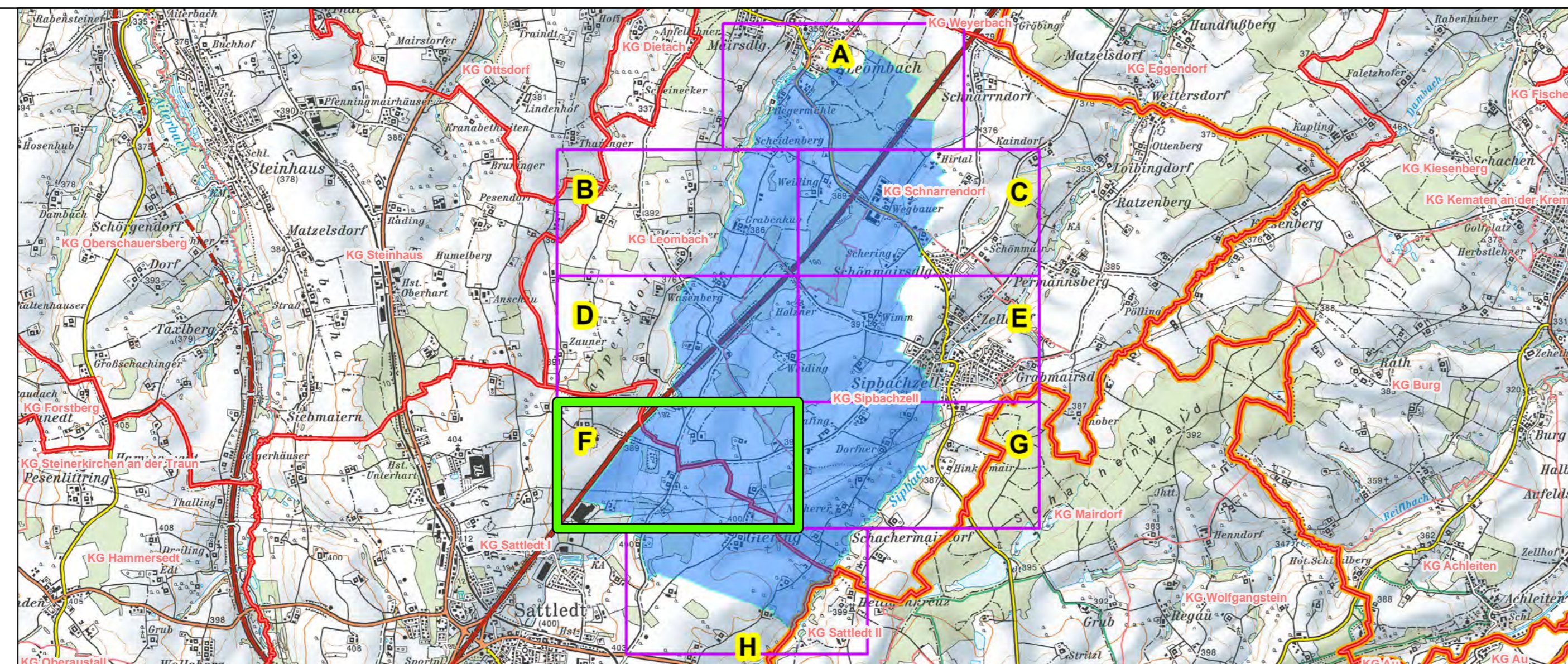

Legende

- Wasserschongebiet Sipbachzell
- Grundstücke
- Katastralgemeindegrenzen
- Gemeindegrenzen
- Bezirksgrenzen
- Landesgrenze



Grundwasserschongebiet
 Sipbachzell
 Detailkarte F

ANHÖRUNGSVERFAHREN
 Anlage 2.6
 zur Verordnung des Landeshauptmanns
 von Oberösterreich, mit der das
 Grundwasserschongebiet Sipbachzell
 verordnet wird.
 (Grundwasserschongebiet Sipbachzell)

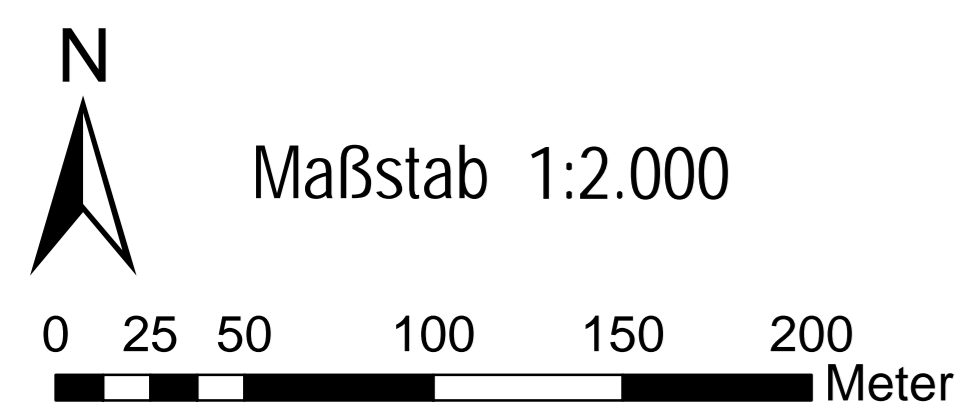



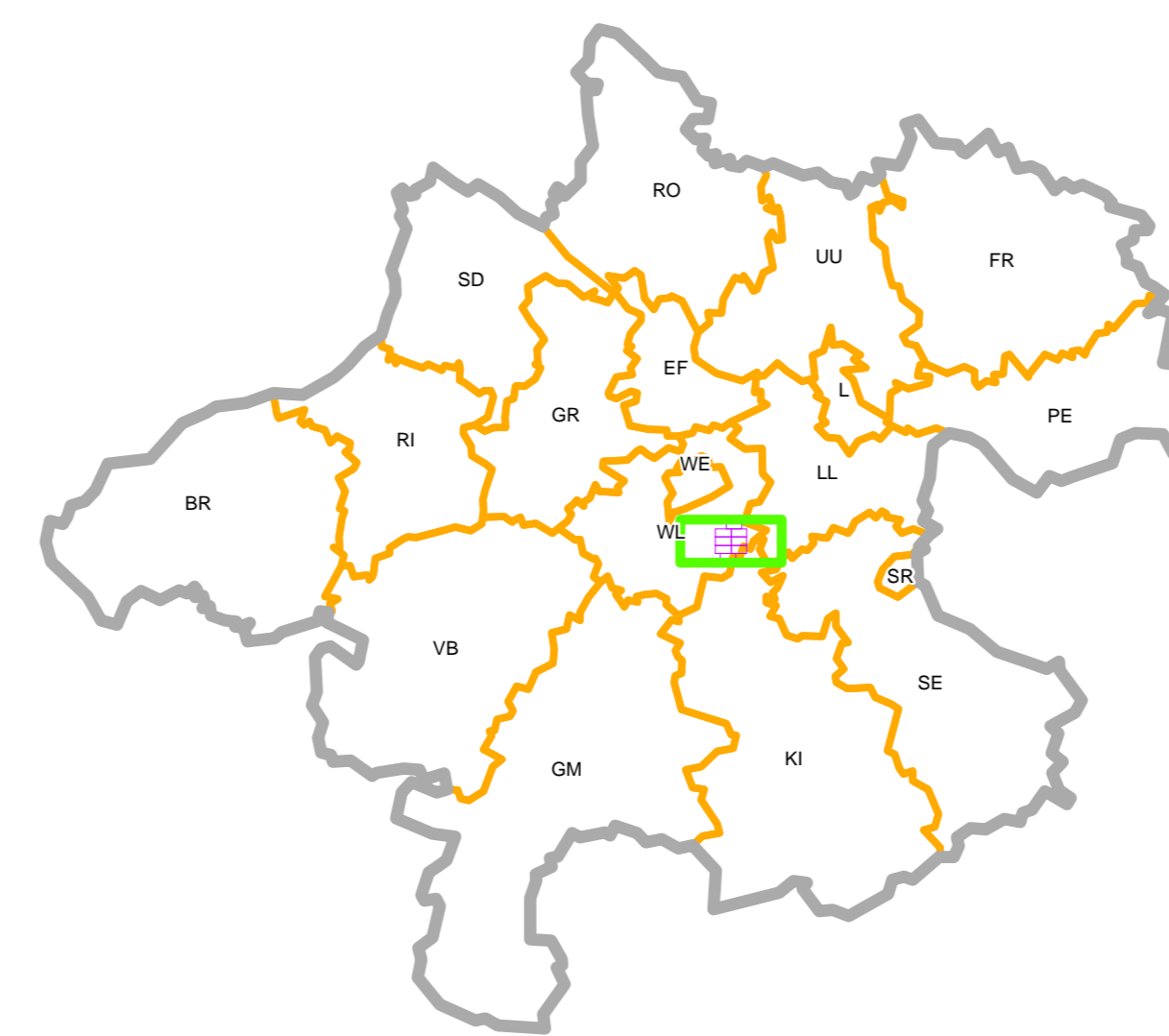
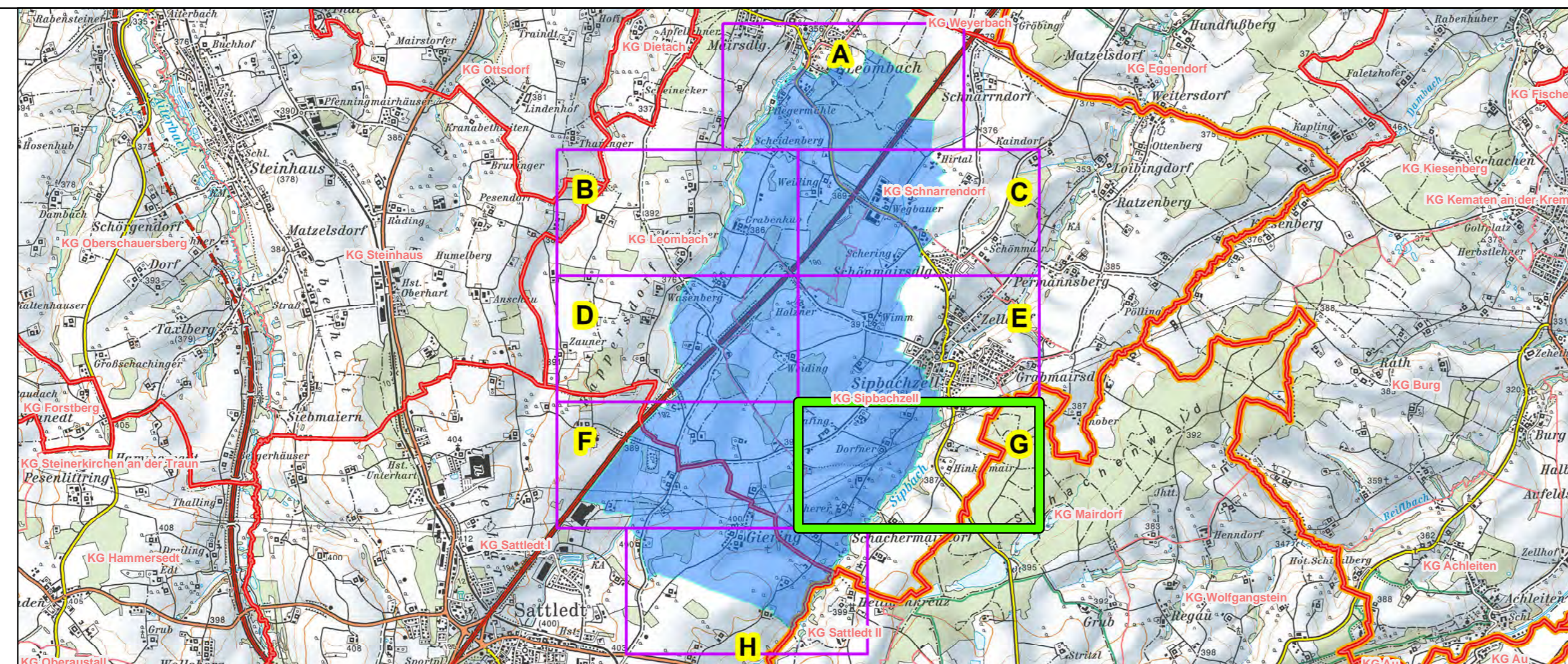

Bearbeitung: Abteilung Wasserwirtschaft
 Datum: November 2021

Quellen:
 BEV (Stand 01.10.2020)
 DORIS (Orthofotos)



Legende

-  Wasserschongebiet Sipbachzell
-  Grundstücke
-  Katastralgemeindengrenzen
-  Gemeindegrenzen
-  Bezirksgrenzen
-  Landesgrenze



Grundwasserschongebiet
 Sipbachzell
 Detailkarte G

ANHÖRUNGSVERFAHREN
 Anlage 2.7
 zur Verordnung des Landeshauptmanns
 von Oberösterreich, mit der das
 Grundwasserschongebiet Sipbachzell
 verordnet wird.
 (Grundwasserschongebiet Sipbachzell)



N
 Maßstab 1:2.000
 0 25 50 100 150 200
 Meter

Bearbeitung: Abteilung Wasserwirtschaft
 Datum: November 2021

Quellen:
 BEV (Stand 01.10.2020)
 DORIS (Orthofotos)

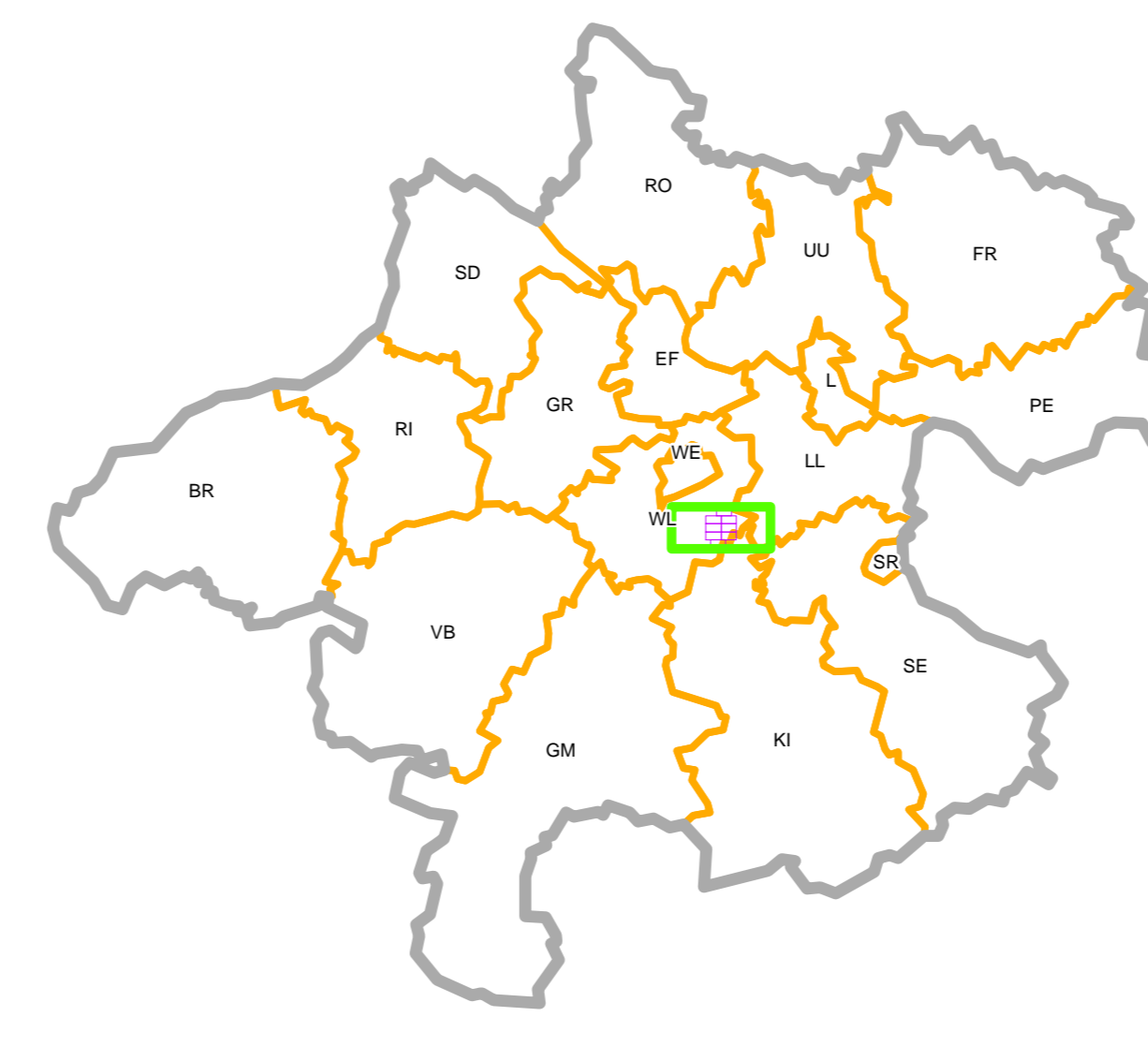
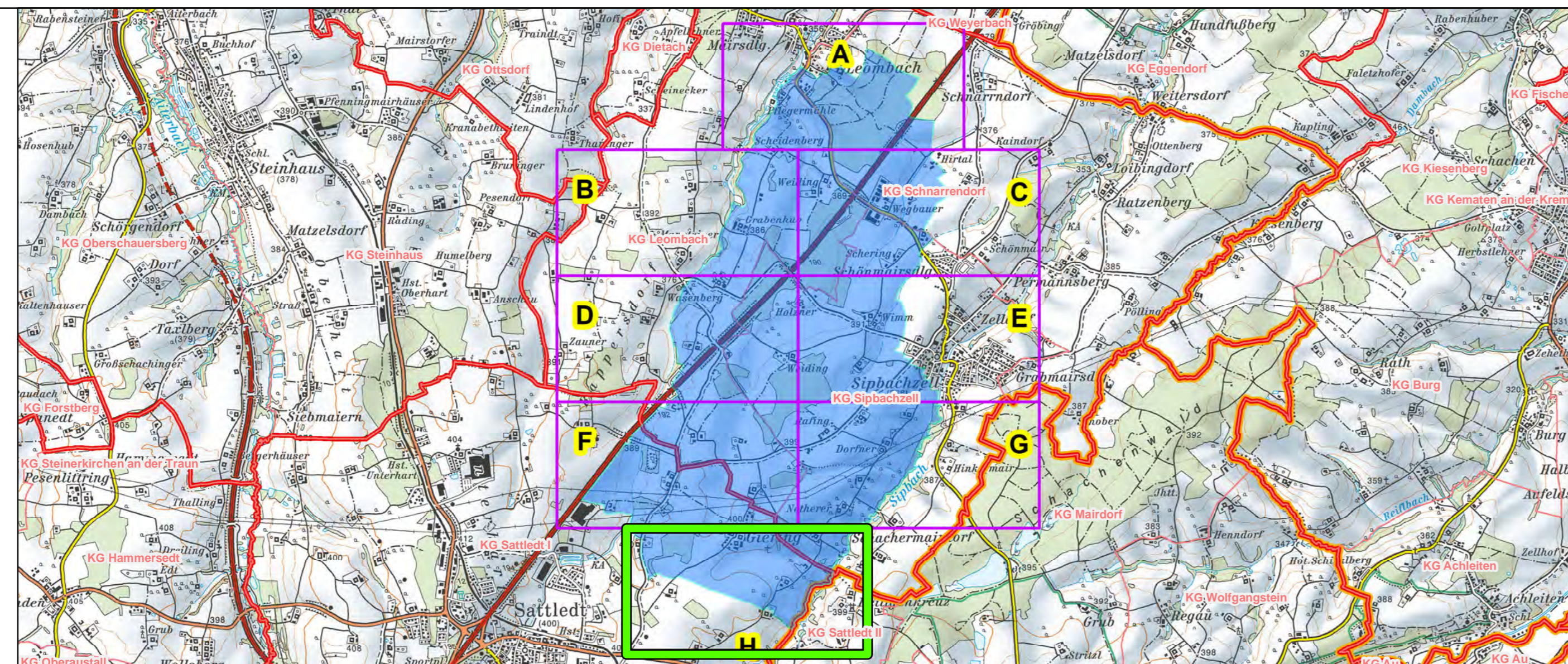

Legende

- Wasserschongebiet Sipbachzell
- Grundstücke
- Katastralgemeindengrenzen
- Gemeindegrenzen
- Bezirksgrenzen
- Landesgrenze



Grundwasserschongebiet
 Sipbachzell
 Detailkarte H

ANHÖRUNGSVERFAHREN
 Anlage 2.8
 zur Verordnung des Landeshauptmanns
 von Oberösterreich, mit der das
 Grundwasserschongebiet Sipbachzell
 verordnet wird.
 (Grundwasserschongebiet Sipbachzell)