

Beschreibung der Maßnahme

- ▲ Durchgängigkeit
- Morphologie
- Kombination Durchgängigkeit und Morphologie

Art des Projekt- bzw. Förderwerbers:

- Wasserbau OÖ (Bundeskonsens)
- Kommunal
- Wettbewerbsteilnehmer

Geplante Baukosten [EUR]

- < 100.000
- 100.000 - 1.000.000
- > 1.000.000

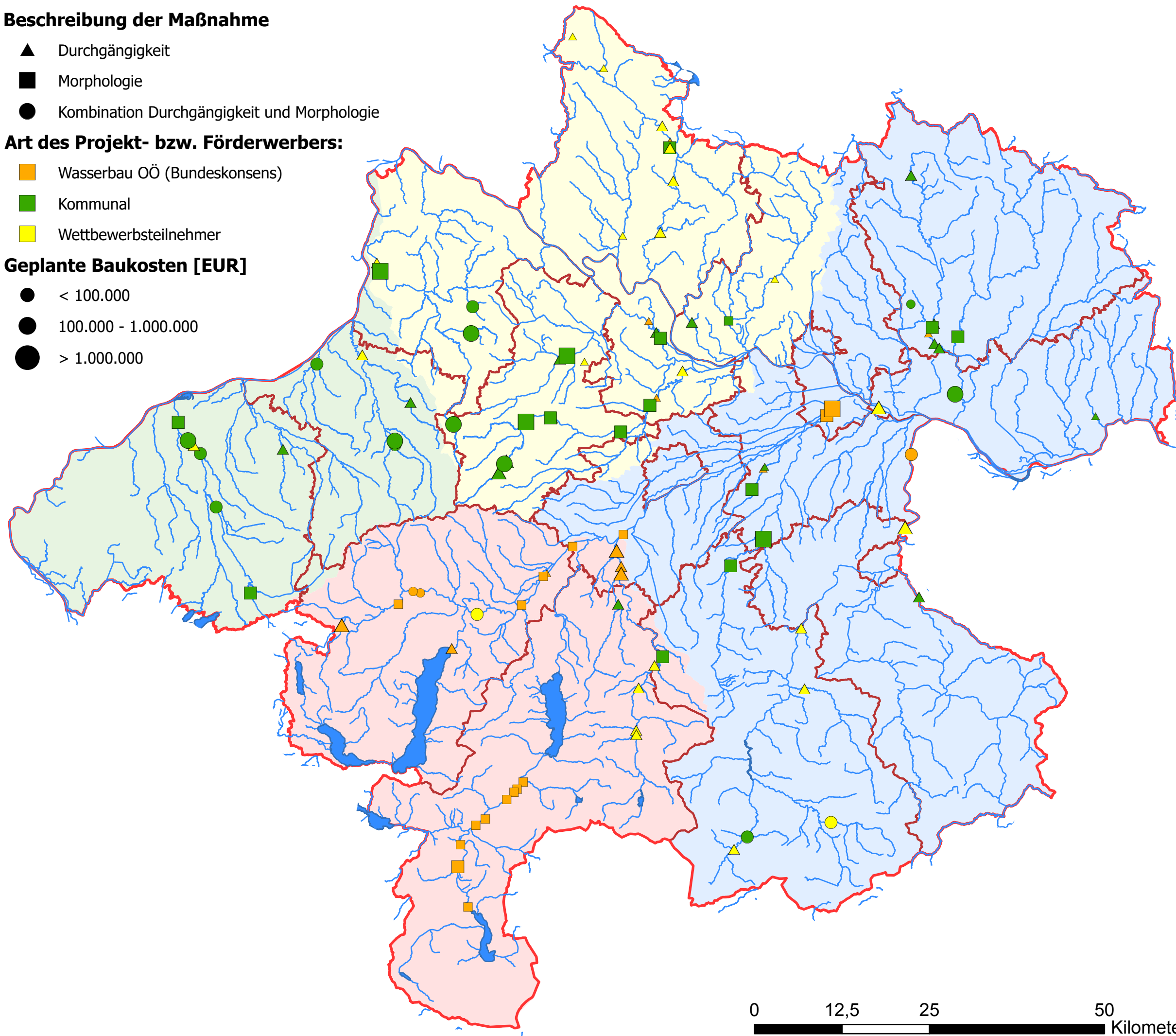

GEWÄSSERÖKOLOGIE

Laufende Projekte

Stand: Jänner 2026



LAND
OBERÖSTERREICH

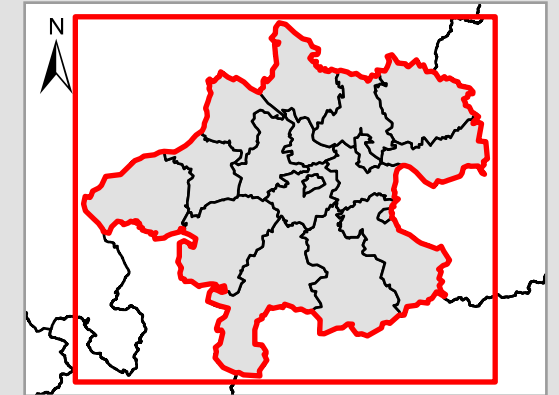

Gewässerbezirke

- Braunau
- Gmunden
- Grieskirchen
- Linz
- Landesgrenze
- Bezirksgrenzen

Gewässer

- Fließgewässer
- Seen

Herausgeber: Amt der OÖ. Landesregierung
Abteilung Wasserwirtschaft
Kärntnerstr. 10-12, 4021 Linz

Fachliche Bearbeitung: DI Georg Puchner

Kartographie: M. Müller

Erscheindatum: Jänner 2026

Urheberrechte an den
Kartengrundlagen: Land OÖ, WIS, DORIS

Verzeichnis: WW_UFG_Bauprogramm_2507

