Infotafel 2.000mm x 2.5000mm

RÜCKHALTEBECKEN GUNZING
WASSERVERBAND ACHE

Hier werden 41 Menschen vor Hochwasser geschützt.
Weitere Informationen: www.bmlfuw.gv.at

KURZBESCHREIBUNG

Die Ortschaft Gunzing in der Gemeinde Lohnsburg am Kobernaußerwald war vom Hochwasser im Juni 2012 sehr stark betroffen. In den Planungen stellte sich heraus, dass der beste Schutz vor Hochwässern in Gunzing durch die Errichtung eines Rückhaltebeckens erzielt werden kann.

Das Projekt umfasst die Errichtung eines Rückhaltebeckens mit einem Speichervolumen von ca. 103.000 m³. Es wurde ausgelegt auf ein 100-jährliches Bemessungsereignis. Das Einzugsgebiet umfasst eine Fläche von ca. 2,1 km². Der relevante Zufluss bei einem 100-jährlichen Hochwasserereignis beträgt 11,4 m³/s. Mit der Drosselung des Rückhaltebeckens wird der Ausfluss in Zukunft auf maximal 2,1 m³/s beschränkt.

Durch die Errichtung des Rückhaltebeckens Gunzing wird die Ortschaft Gunzing in Zukunft vor Hochwasserereignissen bis zu einem 100-jährlichen Ereignis des Gunzinger Baches geschützt. In weiterer Folge dämpft es darüber hinaus die Hochwasserwelle an der Waldzeller Ache.

PROJEKTDATEN

Bauherr:	Wasserverband Ache
Planung:	IB Wölfle ZT GmbH, Salzburg HIPI ZT GmbH, Vöcklabruck
Bauausführung:	Gewässerbezirk Braunau
Baubeginn:	Herbst 2017
Baufertigstellung:	Herbst 2018
Gesamtkosten:	1.770.000 Euro
Finanzierung:	49,6 % Bund 40,0 % Land Oberösterreich 20,4 % Wasserverband Ache

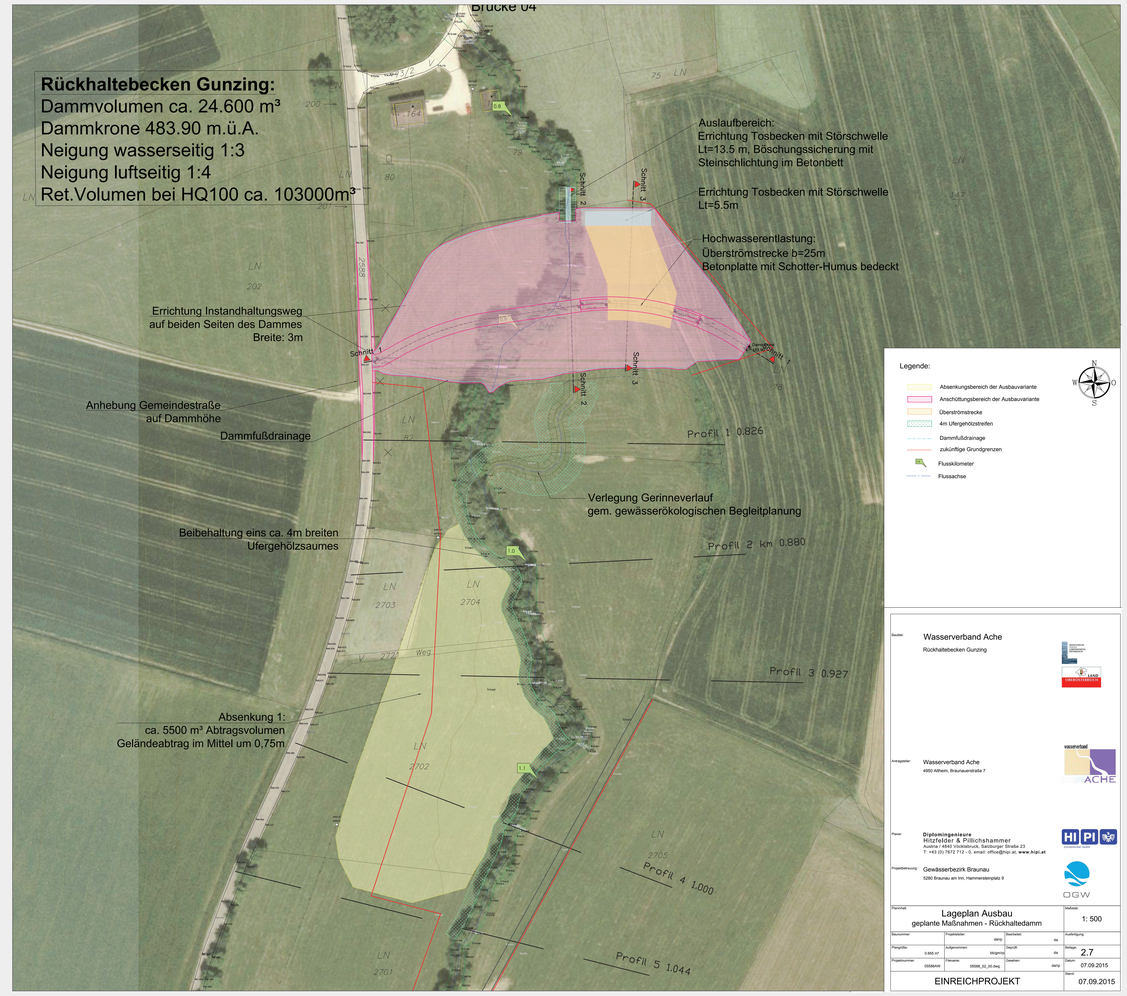

Lageplan (Quelle: Diplomingeneure Hizfelder & Pillichshammer)

MIT UNTERSTÜTZUNG VON BUND, LAND UND DEM WASSERVERBAND ACHE

MINISTERIUM FÜR EIN LEBENSWERTES ÖSTERREICH

LAND OBERÖSTERREICH

wasserverband ACHE

KOMMUNAL KREDIT PUBLIC CONSULTING

Landesregierung Oberösterreich Wasserressort