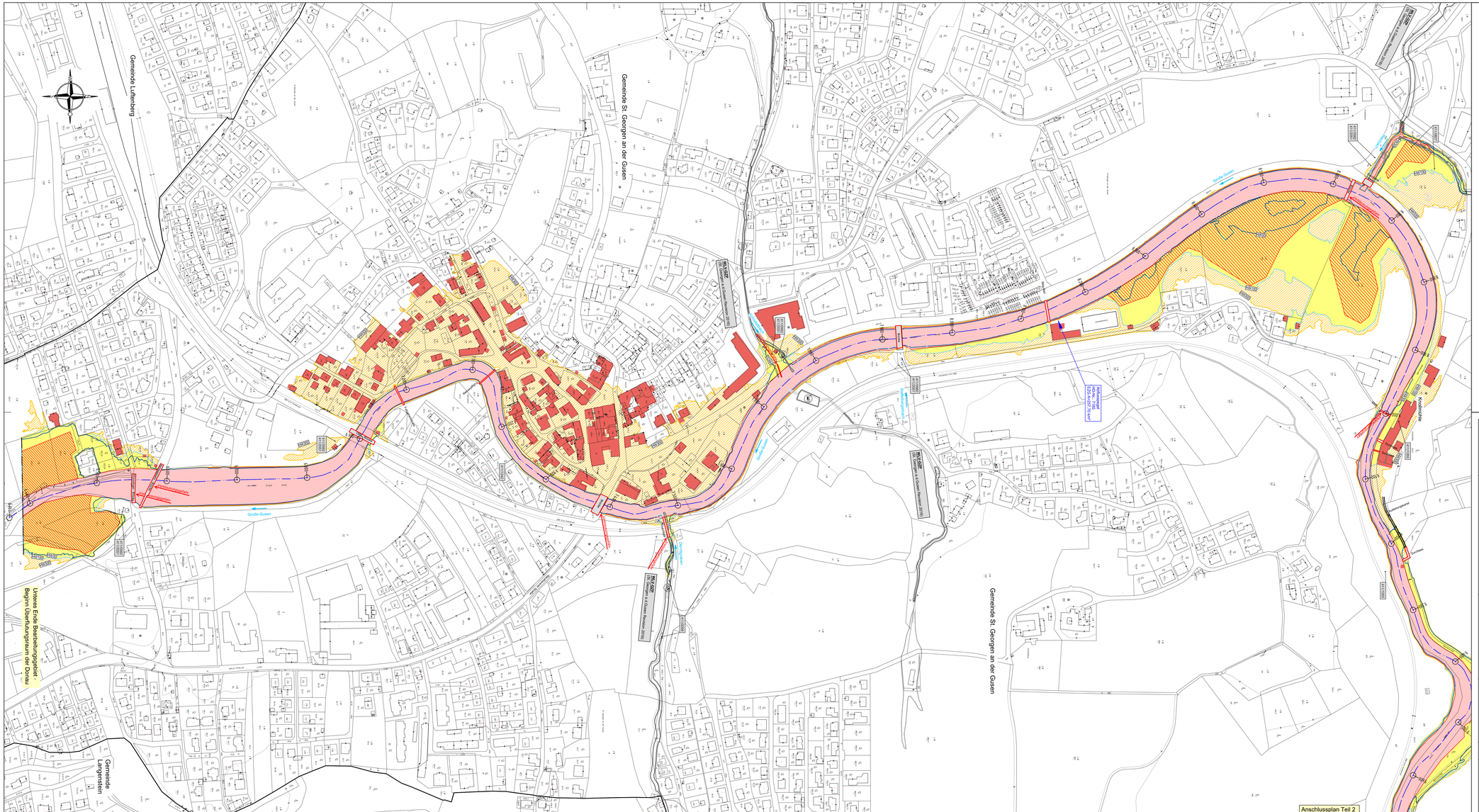

LEGENDE

	Blauer Funktionsbereich
	Rot-Gelber-Funktionsbereich
	Gelbe Zone
	Rote Zone
	Gelbe Zone niedriger Wahrscheinlichkeit
	Besondere Gefährdung
HW300	Anschlaglinie HQ300
HW100	Anschlaglinie HQ100
HW30	Anschlaglinie HQ30
	Gemeindegrenze
	Brücken, Durchlässe, Verrohrungen
10,300	Flusskilometrierung
	Flussachse
	Gefährdete Objekte
411/0058	Postzahl Wasserrechte
WR WG	WR Rote Gefahrenzone WLV WG Gelbe Gefahrenzone WLV

Erstellt unter Verwendung von Daten des Amtes der oö. Landesregierung

Wasserbau
AMT DER OÖ. LANDESREGIERUNG

ABT. WASSERWIRTSCHAFT
GEWÄSSERBEZIRK LINZ
Kärntnerstraße 10-12, 4021 Linz

Bundesministerium Land- und Forstwirtschaft, Klima- und Umweltschutz, Regionen und Wasserwirtschaft

Große Gusen

GEFAHRENZONENAUSWEISUNG

Gemeinden
St. Georgen an der Gusen
Katsdorf

FLKM 6,39 - FLKM 13,97

PLANINHALT:

LAGEPLAN GEFAHRENZONEN UND SONSTIGE GEFAHRENQUELLEN

Teil 3

Datum: 05.05.2025 Maßstab: 1:2000

Ziviltechnikerbüro
Dipl.-Ing. Rainer Russ
A-4863 Seewalchen, Julius-Wimmer-Str. 9
Tel: 07662 / 2148-11, Web: www.russ-zt.at

GZ: 166-20

10

Ausfertigung: