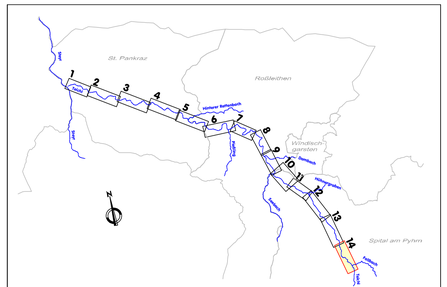

Antragssteller:

Bundeswasserbauverwaltung

AMT DER OÖ. LANDESREGIERUNG
Abteilung Wasserwirtschaft

Bundesministerium
Land- und Forstwirtschaft,
Regionen und Wasserwirtschaft

Gewässerbezirk Linz
4021 Linz, Kärntnerstraße 10-12
Tel.: 07327/720-14060, e-mail: gwb-gl.post@ooe.gv.at

Bauttel:

GEFAHRENZONENPLAN TEICHL

Gemeinden St. Pankraz, Roßleithen, Spital am Pyhrn

Flkm 0,0 - 23,7

Planinhalt:

Lageplan
Wassertiefen und Wasserspiegellagen für HW100

Maßstab: 1:2000

Planer:

Gunz ZT GmbH
Ingenieurkonsulent für Forst- und Holzwirtschaft
Wildbach- Lawinen- und Erosionsschutz

4400 Steyr, Bruckneerplatz 2
07252/42484, office@gunz.at

Projektsbetreuung:

AMT DER OÖ. LANDESREGIERUNG
Direktion Umwelt und Wasserwirtschaft
Abteilung Wasserwirtschaft

Gewässerbezirk Linz
Kärntnerstraße 10-12
4021 Linz
Tel.: 0732/7720-14060
e-mail: gwb-gl.post@ooe.gv.at
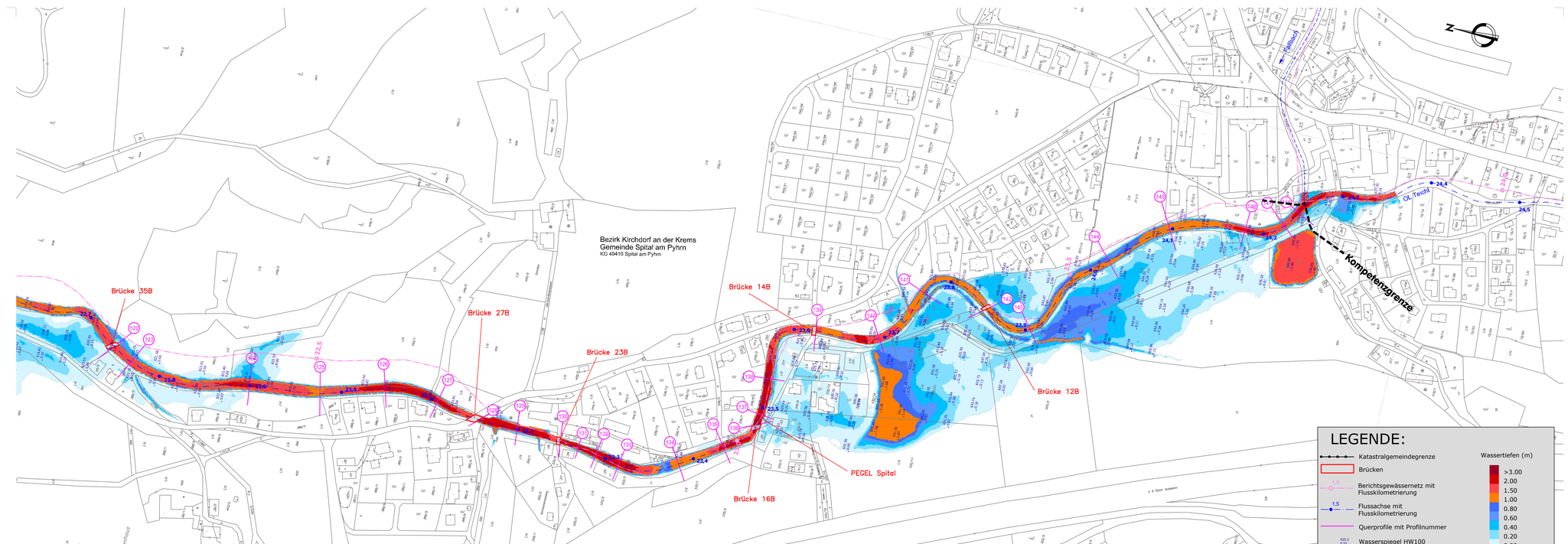
Baunummer:	Projektsleiter: CG	Bearbeitet: SR,GOB	Ausfertigung: -
Plangröße:	Aufgenommen: GOB	Geprüft: CG	Beilage: 5.3.14
Plannummer:	Filename: G:\ZT Teichl\GZP\5.3 Wasserspiegl-Tafel HW100_v3	Gesehen:	Datum: Jänner 2024
Vermessung: DI Hainzl & Partner ZT - OG 2019		Kataster: Stand 2022	Stand:
Ortho: Flugdatum 2019		Laserscan: Stand 2020