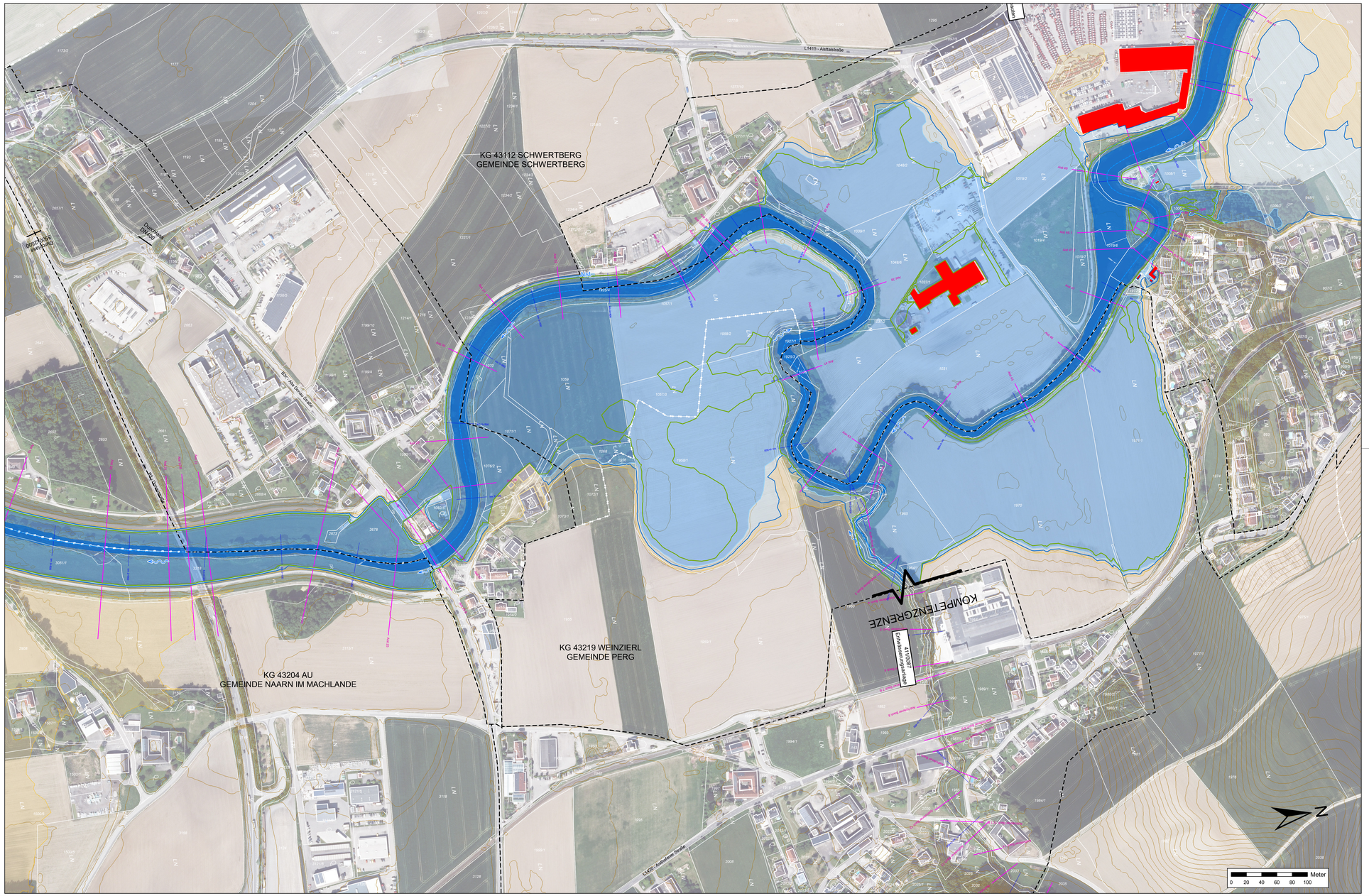

Legende:

- Katastralgemeinden
- Gefaehrdete_Objekte
- Querprofillinien
- Kilometrierung
- Flussachse
- Flussrichtung
- Höhenschichtenlinien mit einer Äquidistanz von 1m
- Flussschlauch
- Anschlaglinie HW10
- Anschlaglinie HW30
- Anschlaglinie HW100
- Anschlaglinie HW300
- Überflutungsfläche HW30
- Überflutungsfläche HW100
- Überflutungsfläche HW300

Blattschnittübersicht:

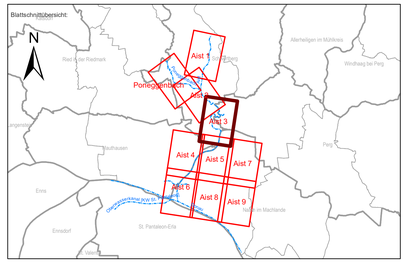

Auftraggeber:

Bundesministerium
Land- und Forstwirtschaft,
Regionen und Wasserwirtschaft

LAND OBERÖSTERREICH

AMT DER OÖ. LREG., GEWÄSSERBEZIRK LINZ
KÄRNTNERSTRAßE 10-12, 4021 LINZ

Projekt:

GEFAHRENZONENPLAN
AIST - UNTERLAUF

Planinhalt:

ÜBERFLUTUNGSFLÄCHEN

Aist 3

Aisting - Furth

Maßstab: 1:2000	Datum: 2025-03-05	entw.: Dr. Dze	gepr.:
	Plangröße: 1.12 x 0.56 = 0.63 m²	gez.: Dr. Dze	

Dateiname: 2890-A-10-19 LP Überflutungsflächen.mxd

Plangrundlage: Amt der OÖ. LREG., Gruppe DORIS: Orthofotos 05/2023; 0.5m-DGM (Modellerstellung); Befliegung 2014/ 2016
1.0m-DGM (im Plan); Befliegung 2023
DKM 4/2024 © by Bundesamt für Eich-und Vermessungswesen

Änderung:	Datum:	gez.: gepr.:

Inhalt:

Planverfasser:

Wasser & Land
Ziviltechniker GmbH
für Bauwesen und Wasserwirtschaft

4020 LINZ, Bockgasse 2A
TEL.: +43 (732) 66 89 72 - 0
office@wl-zt.at

4240 FREISTADT, Böhmergasse 4
TEL.: +43 (7942) 750 30 - 0
office.freistadt@wl-zt.at

4710 GREIN/KIRCHEN, Roßmarkt 5
TEL.: +43 (7248) 61 245
office.grein/kirchen@wl-zt.at

www.wl-zt.at

Plan-Nr.: 2890-A-13	Beilage: 2.13	Ausfertigung: DIGITAL

© by Thürriedl-Mayr: Dieser Plan ist geistiges Eigentum der Zivilingenieure Thürriedl-Mayr und darf nur mit ausdrücklicher Zustimmung vervielfältigt oder an Dritte weitergegeben werden. Die missbräuchliche Verwendung wird gerichtlich verfolgt.