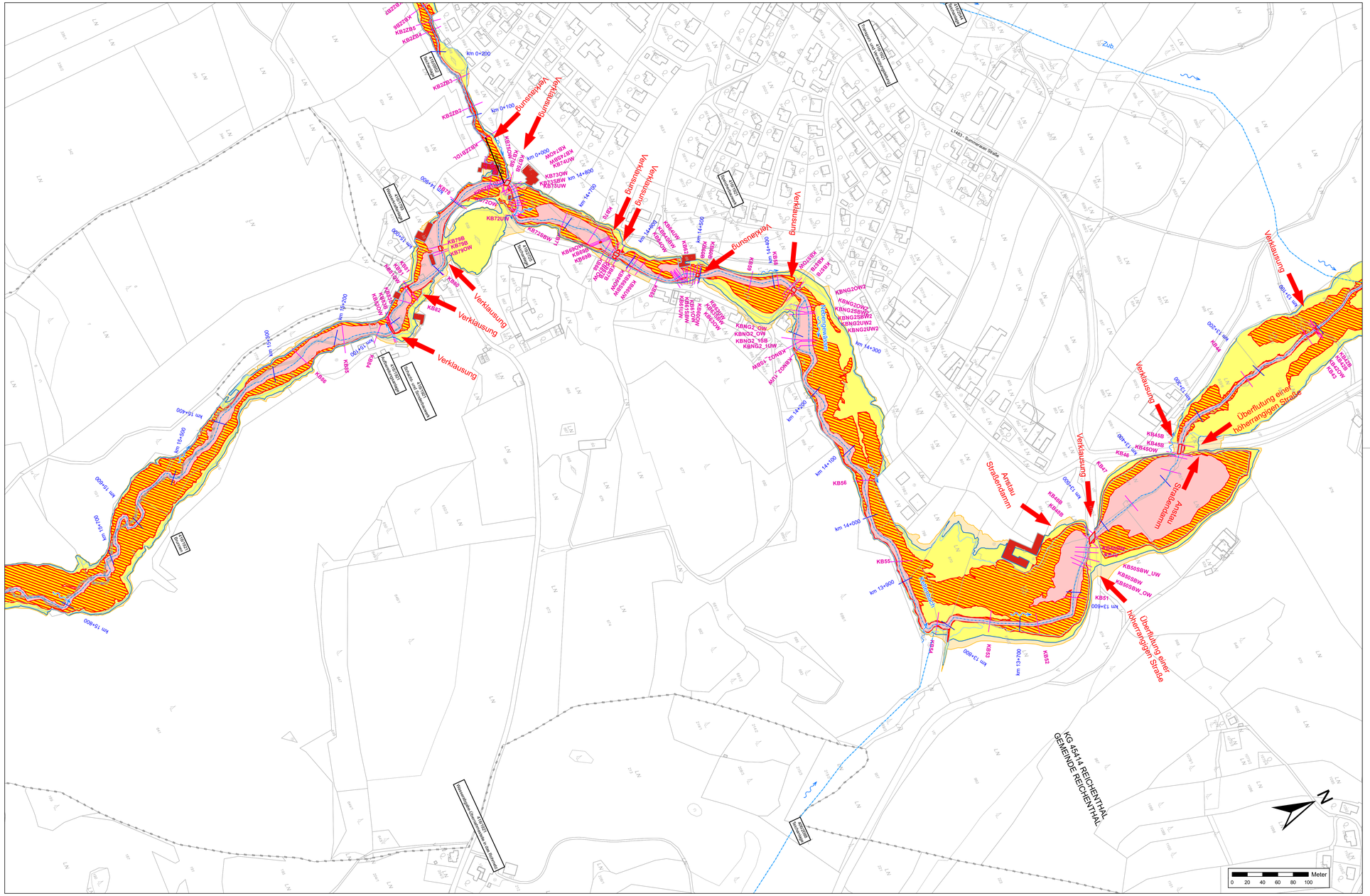


## Legende:

- Katastralgemeinden
- Anschlaglinie HW300
- Anschlaglinie HW100
- Anschlaglinie HW30
- Gefährdete Objekte
- Kilometrierung
- Flussachse
- Flussrichtung
- Querprofillinien
- Brücken
- Rote Zone
- Rot-gelber Funktionsbereich
- Gelbe Zone
- Gefahrenbereich bis HQ300
- Besondere Gefährdung

Blattschnittübersicht:

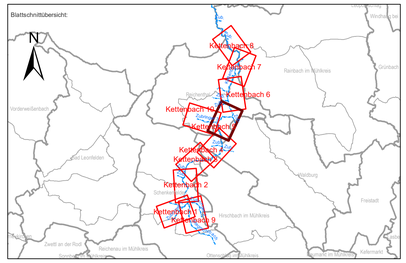


Auftraggeber:

Bundesministerium Landwirtschaft, Regionen und Tourismus

LAND OBERÖSTERREICH

Wasserwirtschaft

AMT DER OÖ. LREG., GEWÄSSERBEZIRK LINZ
KÄRNTNERSTRAße 10-12, 4021 LINZ

Projekt:

GEFAHRENZONENPLAN
KETTENBACH

Planinhalt:

# GEFAHRENZONENPLAN

## Kettenbach 5

Herrenmühle - Reichenthal

| | | | |
|---|---|---|---|
| Maßstab: 1:2000 | Datum: 2024-08-29<br>Plangröße: 1.12 x 0.56 = 0.63 m² | entw.: Dr. Dze<br>gez.: Dr. Dze | gepr.: |

Dateiname: 2706-A-20-29 LP Gefahrenzonenplan.mxd

Plangrundlage: DKM 4/2024 © by Bundesamt für Eich-und Vermessungswesen, Datenkopie 8/2024
Amt der Oö. LREG, Gruppe DORIS: 0.5m-DGM (Modellerstellung), Befliegung 2016, 2017, 2024

| | | | |
|---|---|---|---|
| Änderung: | Datum: | gez.: | gepr.: |

Inhalt:

Planverfasser:


Thürriedl & Mayr
Staatlich befugte und beeidete Ziviltechniker für Kulturtechnik und Wasserwirtschaft

4020 LINZ, Unionstraße 47
TEL.: +43 (732) 66 89 72 - 0
office@kulturtechnik.at

4240 FREISTADT, Bahnhofgasse 4
TEL.: +43 (7942) 750 30 -0
office.freistadt@kulturtechnik.at

4710 GREIN/KIRCHEN, Rollmatt 5
TEL.: +43 (7246) 61 245
office.grein/kirchen@kulturtechnik.at

www.kulturtechnik.at


| Plan-Nr.: | Beilage: | Ausfertigung: |
|---|---|---|
| 2706-A-24 | 2.24 | DIGITAL |


© by Thürriedl-Mayr: Dieser Plan ist geistiges Eigentum der Zivilingenieure Thürriedl-Mayr und darf nur mit ausdrücklicher Zustimmung vervielfältigt oder an Dritte weitergegeben werden. Die missbräuchliche Verwendung wird gerichtlich verfolgt.