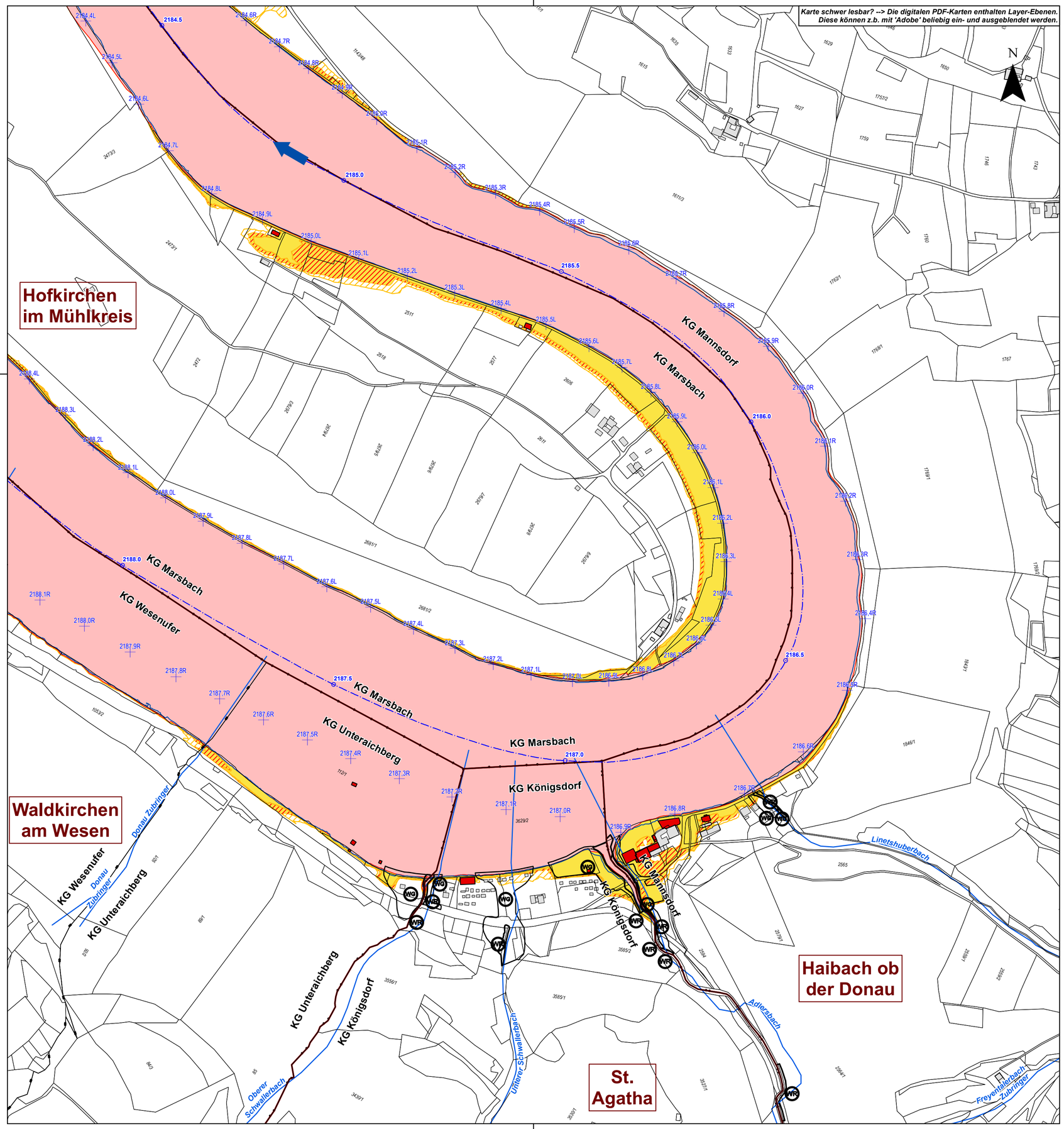

- Donau Stationierung (500m)
- Donau Ufer Hektometer
- Durchflusspegel
- Gewässer Zubringer
- DKM - Grundstücksgrenzen
- Gemeindegrenze
- KG - Grenze
- Flussbauwerk (Brücke, Wehrmauer)
- Gefährdetes Gebäude (Rote oder Gelbe Zone)
- Gebäude gem. DKM

WLV-Gefahrenzonen

- (WG) Summenzone - Gelbe Zone Wildbach
- (WR) Summenzone - Rote Zone Wildbach

GEFAHRENZONEN DER BUNDESWASSERBAUV...

- Rote Zone
- Gelbe Zone

ZONEN MIT GEFÄHRDUNG NIEDRIGER WAHRSCHEINLICHKEIT (§ 9 WRG-GZPV)

- ZONEN MIT GEFÄHRDUNG NIEDRIGER WAHRSCHEINLICHKEIT (§ 9 WRG-GZPV)
- Rot-gelb schraffierter Funktionsbereich

ANSCHLAGSLINIE HQ30

- ANSCHLAGSLINIE HQ30

Die Hochwasserabflusssimulationen wurden mit der Software Hydro_As-2d Version 5.3.1 durchgeführt. Die Simulationen erfolgten ausschließlich für die DONAU. Die Steuerung der Wehranlagen Jochenstein und Aschach erfolgte gemäß der aktuellen Wehrbetriebsordnungen unter Verwendung des WBO-Modul Version 1.0.2 (viadonau). Weiterführende Information im Technischen Bericht (EZ 1).

KARTENINHALTE - Datenquellen, Datenübernahme und Aktualität:
Gemeinde- und KG-Grenzen, Kataster: Datenübernahme 06.2020[Quelle: Land OÖ - opendata]
Stationierung der Gewässerachse: GGN v16 [Quelle: Land OÖ - opendata]
Gelände Abflussmodell: (1) Ausgedünnter ALS 0,5x0,5m Raster im Vorland aus Befliegung 2015 - Datenübernahme 06.2020 [Quelle: Land OÖ - Abt.Geoinformation] | (2) Sohledaten DONAU - siehe Technischer Bericht (EZ1)
Luftbildaufnahmen: aus Epoche 2020 - Datenübernahme 12.2023 [Quelle: Land OÖ - opendata]

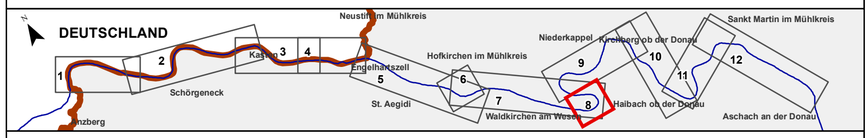

Projekt:

DONAU

Abflussuntersuchungen in drei Losen für die Donau bis Ybbs

Bundesministerium
Land- und Forstwirtschaft,
Klima- und Umweltschutz,
Regionen und Wasserwirtschaft

LAND OBERÖSTERREICH

Auftraggeber:

Amt der Oö. Landesregierung
Direktion Umwelt- und Wasserwirtschaft
Abteilung Wasserwirtschaft
Gruppe Hochwasserschutz
Kärntnerstraße 10-12, 4021 Linz
Tel. 0732/7720-12417 e-mail: hw.ww.post@ooe.gv.at

Planer:

RIOCOM
FLOWING COMPETENCE
INGENIEURBÜRO FÜR KULTURTECHNIK & WASSERWIRTSCHAFT
DI Albert Schwingshandl, Handelskai 92, A-1200 Wien
Tel.: +43 (01) 494 16 87-0 E-Mail: office@riocom.at
Fax.: +43 (01) 494 16 87-30 Web: www.riocom.at

Planinhalt:			Maßstab:
Gefahrenzonenplan Blatt 8 von 12 - KM 2188.0 bis KM 2185.0 Gemeinde: St. Agatha, Haibach (1/3)			1:5.000
Geschäftszeichen: WW-2020-156633/135-Ft	Projektleiter: AS	Bearbeitet: IHö	Ausfertigung: A / B / C / D / E / F
Plangröße: 0.281 m2	Aufgenommen:	Geprüft: AS	Beilage: 6.8
Plannummer: 20374 - 6 - 8	Filename: 20374_06_LP_Gefahrenzonen.mxd	Gesehen:	Datum: 05.11.2025
Abflussuntersuchung Los 1: Oberes Donautal			Stand Modellierung: 07/2023