

| Probenahme<br>von / bis   | Benzol - Aromaten -- Linz - Bahnhofspinne 2018 |        |        |             |         |         |         | Summe<br>BTEX |
|---|--|--------|--------|-------------|---------|---------|---------|---------------|
|   | Messperiode                                    | Benzol | Toluol | Ethylbenzol | p-Xylol | m-Xylol | o-Xylol |               |
| Konzentrationsangaben in $\mu\text{g}/\text{Nm}^3$ -- Normbedingungen : 20°C / 1013 hPa |  |        |        |             |         |         |         |               |
| 28.12.17 - 29.1.18  | 1  | 1,21   | 1,62   | 0,40        | 0,40    | 0,90    | 0,58    | 5,1           |
| 29.1.18 - 1.3.18  | 2  | 1,38   | 1,64   | 0,42        | 0,40    | 0,93    | 0,56    | 5,3           |
| 31.3.18 - 29.3.18   | 3  | 1,56   | 1,74   | 0,45        | 0,41    | 0,99    | 0,63    | 5,8           |
| 29.3.18 - 30.4.18   | 4  | 0,67   | 1,12   | 0,32        | 0,33    | 0,72    | 0,39    | 3,6           |
| 30.4.18 - 29.5.18   | 5  | 0,47   | 0,98   | 0,25        | 0,25    | 0,55    | 0,30    | 2,8           |
| 29.5.18 - 28.6.18   | 6  | 0,36   | 1,07   | 0,25        | 0,26    | 0,57    | 0,32    | 2,8           |
| 28.6.18 - 26.7.18   | 7  | 0,36   | 1,41   | 0,32        | 0,32    | 0,74    | 0,40    | 3,6           |
| 26.7.18 - 28.8.18   | 8  | 0,50   | 1,63   | 0,36        | 0,37    | 0,79    | 0,46    | 4,1           |
| 28.8.18 - 27.9.18   | 9  | 0,54   | 1,63   | 0,43        | 0,44    | 1,02    | 0,67    | 4,7           |
| 27.9.18 - 30.10.18  | 10   | 0,97   | 1,96   | 0,51        | 0,51    | 1,14    | 0,66    | 5,8           |
| 30.10.18 - 29.11.18   | 11   | 1,54   | 2,08   | 0,51        | 0,47    | 1,10    | 0,63    | 6,3           |
| 29.11.18 - 27.12.18   | 12   | 1,69   | 1,99   | 0,54        | 0,54    | 1,27    | 0,76    | 6,8           |
| Jahresmittelwerte - 2018  |  | 0,94   | 1,57   | 0,40        | 0,39    | 0,89    | 0,53    | 4,72          |

Bearbeiter : Ing. Adolf Schinerl

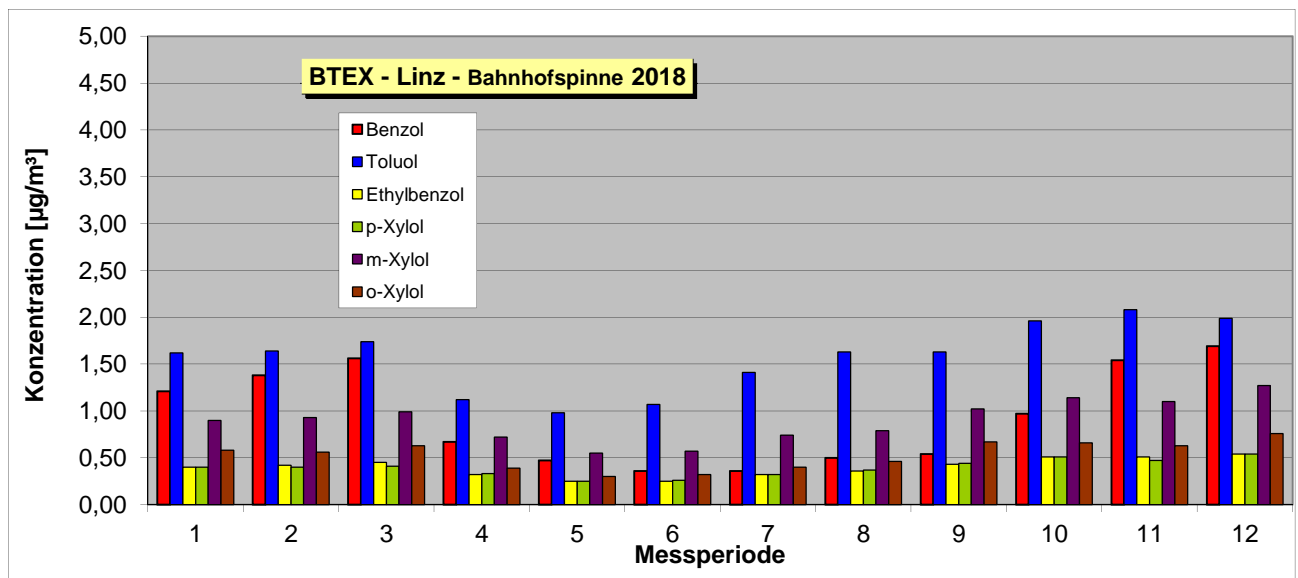
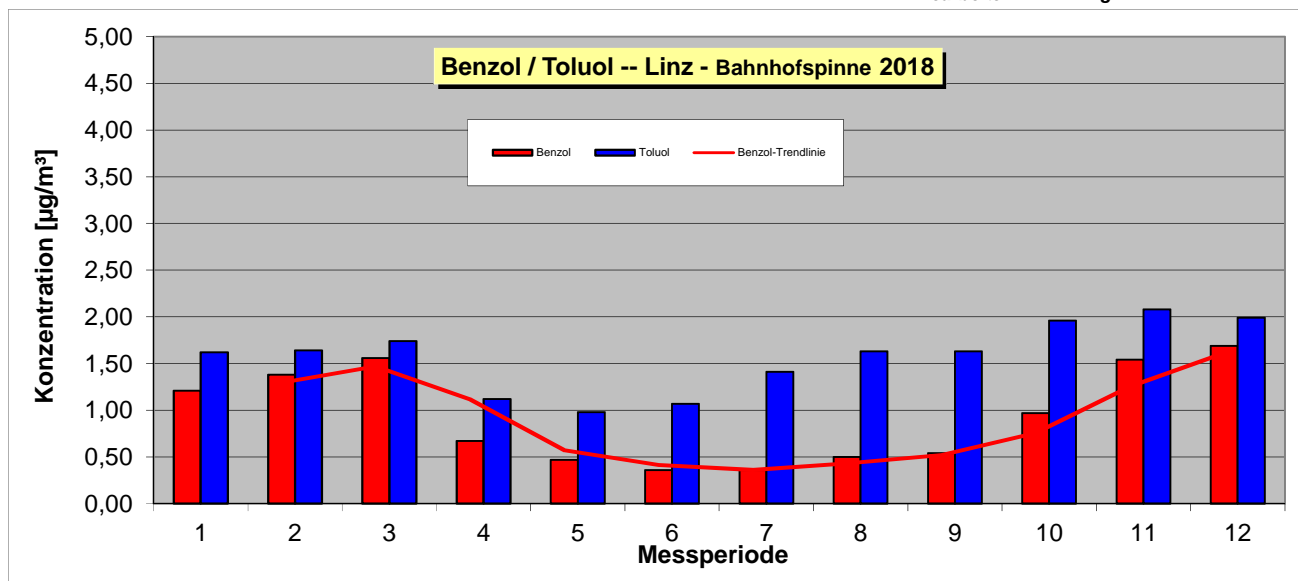

| Probenahme<br>von / bis   | Benzol - Aromaten -- Linz - Bernaschekplatz 2018 |        |        |             |         |         |         |               |
|---|--|--------|--------|-------------|---------|---------|---------|---------------|
|   | Messperiode                                      | Benzol | Toluol | Ethylbenzol | p-Xylol | m-Xylol | o-Xylol | Summe<br>BTEX |
| Konzentrationsangaben in $\mu\text{g}/\text{Nm}^3$ -- Normbedingungen : 20°C / 1013 hPa |  |        |        |             |         |         |         |               |
| 28.12.17 - 29.1.18  | 1  | 1,28   | 1,80   | 0,44        | 0,45    | 1,06    | 0,64    | 5,7           |
| 29.1.18 - 1.3.18  | 2  | 1,50   | 1,78   | 0,46        | 0,44    | 1,03    | 0,61    | 5,8           |
| 31.3.18 - 29.3.18   | 3  | 1,59   | 1,92   | 0,52        | 0,50    | 1,15    | 0,69    | 6,4           |
| 29.3.18 - 30.4.18   | 4  | 0,71   | 1,63   | 0,41        | 0,41    | 0,94    | 0,52    | 4,6           |
| 30.4.18 - 29.5.18   | 5  | 0,60   | 1,79   | 0,44        | 0,45    | 1,03    | 0,56    | 4,9           |
| 29.5.18 - 28.6.18   | 6  | 0,48   | 1,56   | 0,39        | 0,41    | 0,96    | 0,52    | 4,3           |
| 28.6.18 - 26.7.18   | 7  | 0,50   | 1,94   | 0,42        | 0,42    | 1,01    | 0,57    | 4,9           |
| 26.7.18 - 28.8.18   | 8  | 0,58   | 2,12   | 0,44        | 0,47    | 1,08    | 0,63    | 5,3           |
| 28.8.18 - 27.9.18   | 9  | 0,58   | 1,95   | 0,46        | 0,47    | 1,12    | 0,71    | 5,3           |
| 27.9.18 - 30.10.18  | 10   | 0,90   | 2,06   | 0,51        | 0,52    | 1,17    | 0,64    | 5,8           |
| 30.10.18 - 29.11.18   | 11   | 1,45   | 2,19   | 0,57        | 0,55    | 1,29    | 0,72    | 6,8           |
| 29.11.18 - 27.12.18   | 12   | 1,59   | 2,20   | 0,61        | 0,56    | 1,38    | 0,87    | 7,2           |
| Jahresmittelwerte - 2018  |  | 0,98   | 1,91   | 0,47        | 0,47    | 1,10    | 0,64    | 5,58          |

Bearbeiter : Ing. Adolf Schinerl

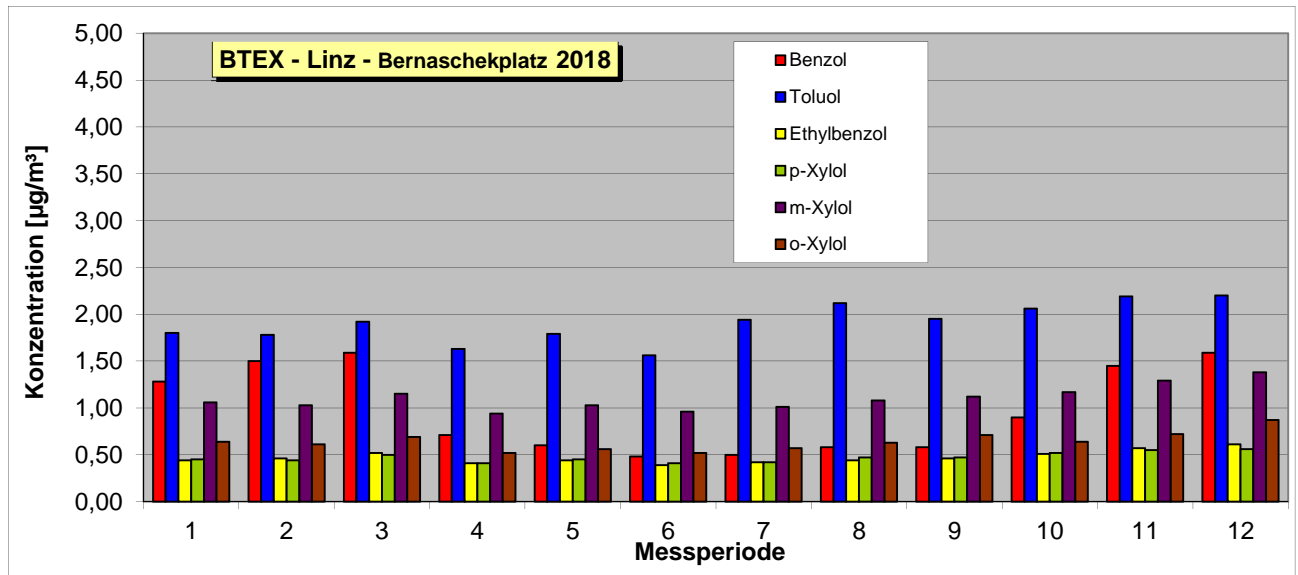
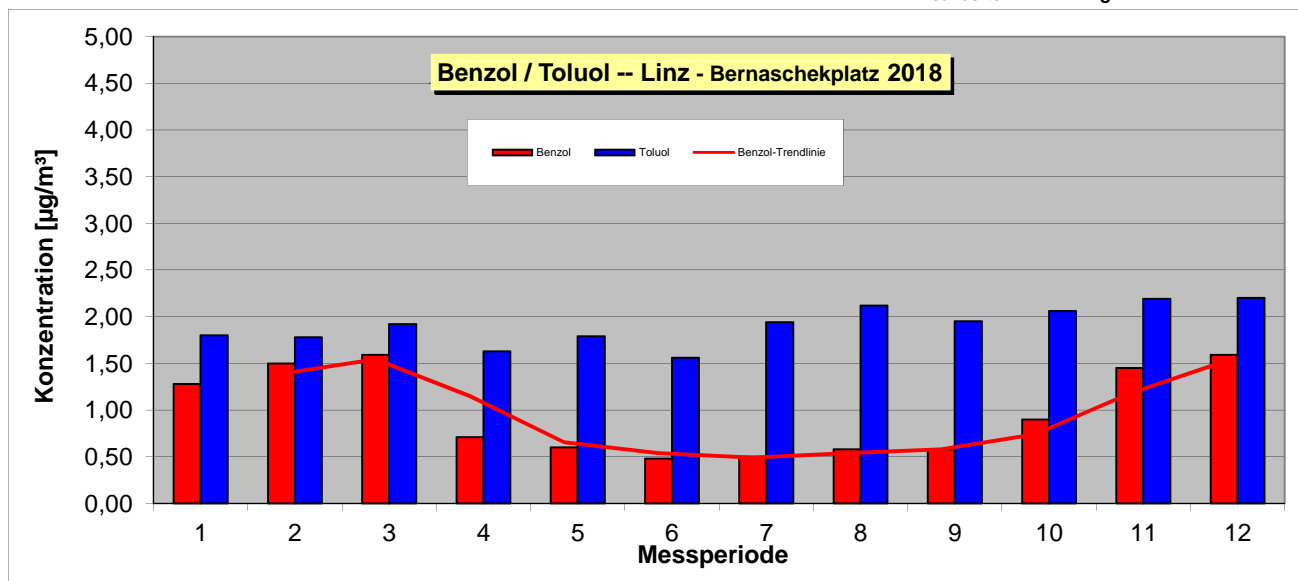

| Probenahme<br>von / bis   | Benzol - Aromaten -- Steyregg-Au 2018 |        |        |             |         |         |         | Summe<br>BTEX |
|---|---------------------------------------|--------|--------|-------------|---------|---------|---------|---------------|
|   | Messperiode                           | Benzol | Toluol | Ethylbenzol | p-Xylol | m-Xylol | o-Xylol |               |
| Konzentrationsangaben in $\mu\text{g}/\text{Nm}^3$ -- Normbedingungen : 20°C / 1013 hPa |                                       |        |        |             |         |         |         |               |
| 28.12.17 - 29.1.18  | 1                                     | 1,00   | 0,88   | 0,23        | 0,21    | 0,49    | 0,29    | 3,1           |
| 29.1.18 - 1.3.18  | 2                                     | 1,26   | 1,12   | 0,27        | 0,25    | 0,55    | 0,33    | 3,8           |
| 31.3.18 - 29.3.18   | 3                                     | 1,32   | 0,92   | 0,27        | 0,23    | 0,53    | 0,34    | 3,6           |
| 29.3.18 - 30.4.18   | 4                                     | 0,39   | 0,62   | 0,16        | 0,15    | 0,32    | 0,17    | 1,8           |
| 30.4.18 - 29.5.18   | 5                                     | 0,30   | 0,65   | 0,18        | 0,18    | 0,38    | 0,21    | 1,9           |
| 29.5.18 - 28.6.18   | 6                                     | 0,27   | 0,77   | 0,19        | 0,19    | 0,43    | 0,29    | 2,1           |
| 28.6.18 - 26.7.18   | 7                                     | 0,28   | 1,19   | 0,22        | 0,22    | 0,50    | 0,30    | 2,7           |
| 26.7.18 - 28.8.18   | 8                                     | 0,27   | 0,91   | 0,20        | 0,20    | 0,45    | 0,28    | 2,3           |
| 28.8.18 - 27.9.18   | 9                                     | 0,32   | 0,93   | 0,25        | 0,25    | 0,55    | 0,44    | 2,7           |
| 27.9.18 - 30.10.18  | 10                                    | 0,58   | 0,98   | 0,26        | 0,25    | 0,58    | 0,32    | 3,0           |
| 30.10.18 - 29.11.18   | 11                                    | 1,05   | 1,09   | 0,30        | 0,26    | 0,59    | 0,32    | 3,6           |
| 29.11.18 - 27.12.18   | 12                                    | 1,29   | 1,22   | 0,30        | 0,28    | 0,63    | 0,46    | 4,2           |
| Jahresmittelwerte - 2018  |                                       | 0,69   | 0,94   | 0,24        | 0,22    | 0,50    | 0,31    | 2,91          |

Bearbeiter : Ing. Adolf Schinerl

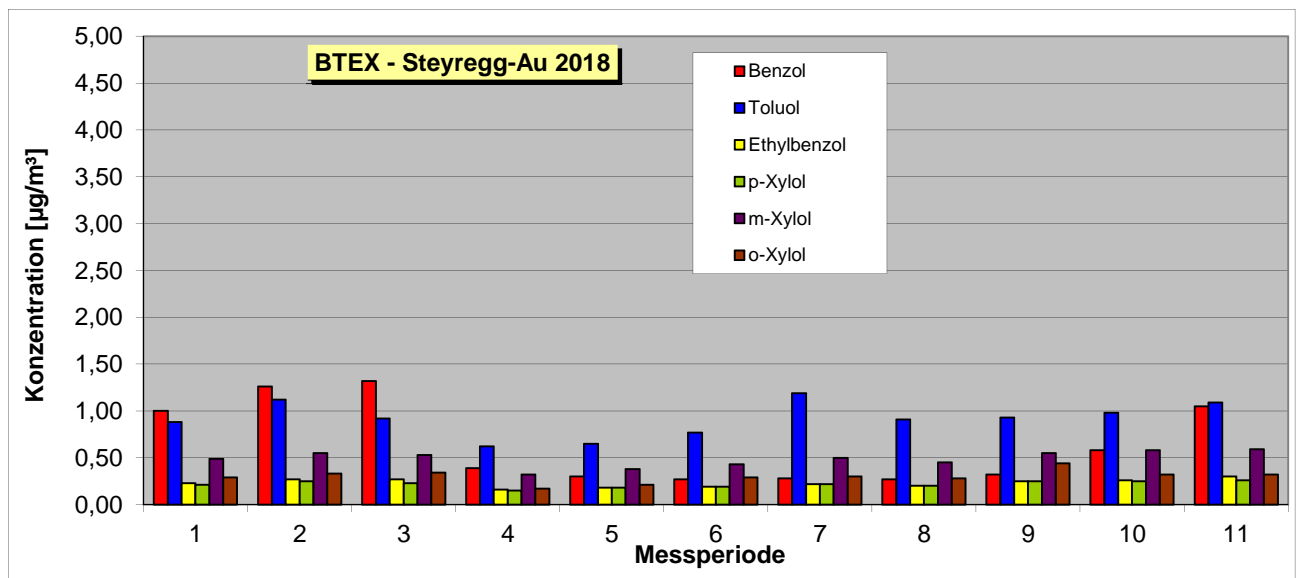
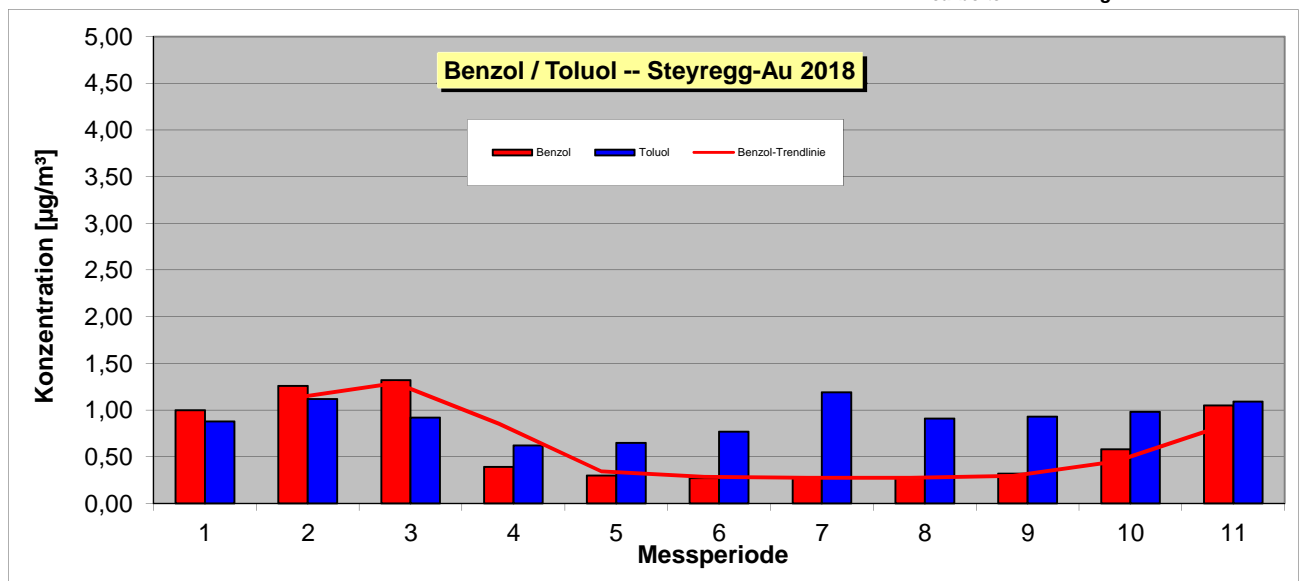

| Probenahme<br>von / bis  | Benzol - Aromaten -- Linz - Neue Welt 2018 |        |        |             |         |         |         |               |
|--|--|--------|--------|-------------|---------|---------|---------|---------------|
|  | Messperiode                                | Benzol | Toluol | Ethylbenzol | p-Xylol | m-Xylol | o-Xylol | Summe<br>BTEX |
| Konzentrationsangaben in µg/Nm <sup>3</sup> -- Normbedingungen : 20°C / 1013 hPa |  |        |        |             |         |         |         |               |
| 28.12.17 - 29.1.18   | 1  | 1,08   | 1,33   | 0,35        | 0,32    | 0,79    | 0,45    | 4,3           |
| 29.1.18 - 1.3.18   | 2  | 1,39   | 1,50   | 0,41        | 0,37    | 0,86    | 0,48    | 5,0           |
| 31.3.18 - 29.3.18  | 3  | 1,47   | 1,52   | 0,44        | 0,41    | 0,90    | 0,53    | 5,3           |
| 29.3.18 - 30.4.18  | 4  | 0,52   | 1,12   | 0,30        | 0,31    | 0,66    | 0,35    | 3,3           |
| 30.4.18 - 29.5.18  | 5  | 0,38   | 0,98   | 0,27        | 0,26    | 0,58    | 0,29    | 2,8           |
| 29.5.18 - 28.6.18  | 6  | 0,27   | 1,02   | 0,23        | 0,24    | 0,53    | 0,28    | 2,6           |
| 28.6.18 - 26.7.18  | 7  | 0,33   | 1,59   | 0,36        | 0,37    | 0,88    | 0,43    | 4,0           |
| 26.7.18 - 28.8.18  | 8  | 0,34   | 1,34   | 0,32        | 0,33    | 0,72    | 0,38    | 3,4           |
| 28.8.18 - 27.9.18  | 9  | 0,46   | 1,61   | 0,43        | 0,42    | 0,99    | 0,53    | 4,4           |
| 27.9.18 - 30.10.18   | 10   | 0,77   | 1,69   | 0,45        | 0,43    | 1,00    | 0,51    | 4,9           |
| 30.10.18 - 29.11.18  | 11   | 1,23   | 1,46   | 0,43        | 0,41    | 1,26    | 0,50    | 5,3           |
| 29.11.18 - 27.12.18  | 12   | 1,26   | 1,65   | 0,44        | 0,42    | 0,95    | 0,52    | 5,2           |
| Jahresmittelwerte - 2018   |  | 0,79   | 1,40   | 0,37        | 0,36    | 0,84    | 0,44    | 4,20          |

Bearbeiter : Ing. Adolf Schinerl

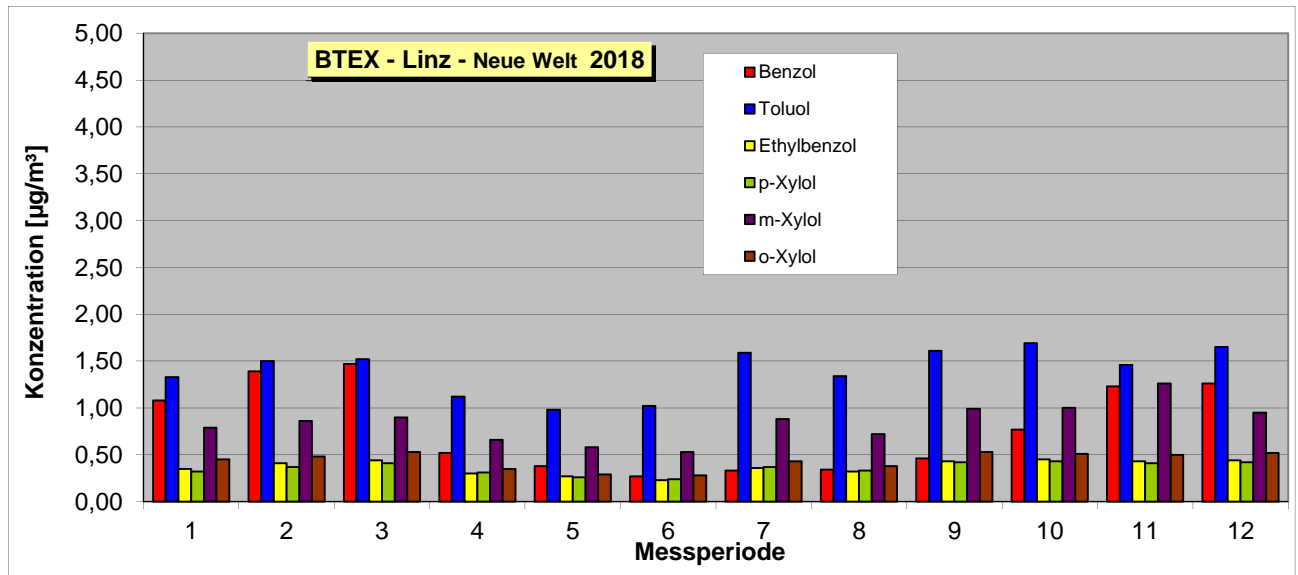
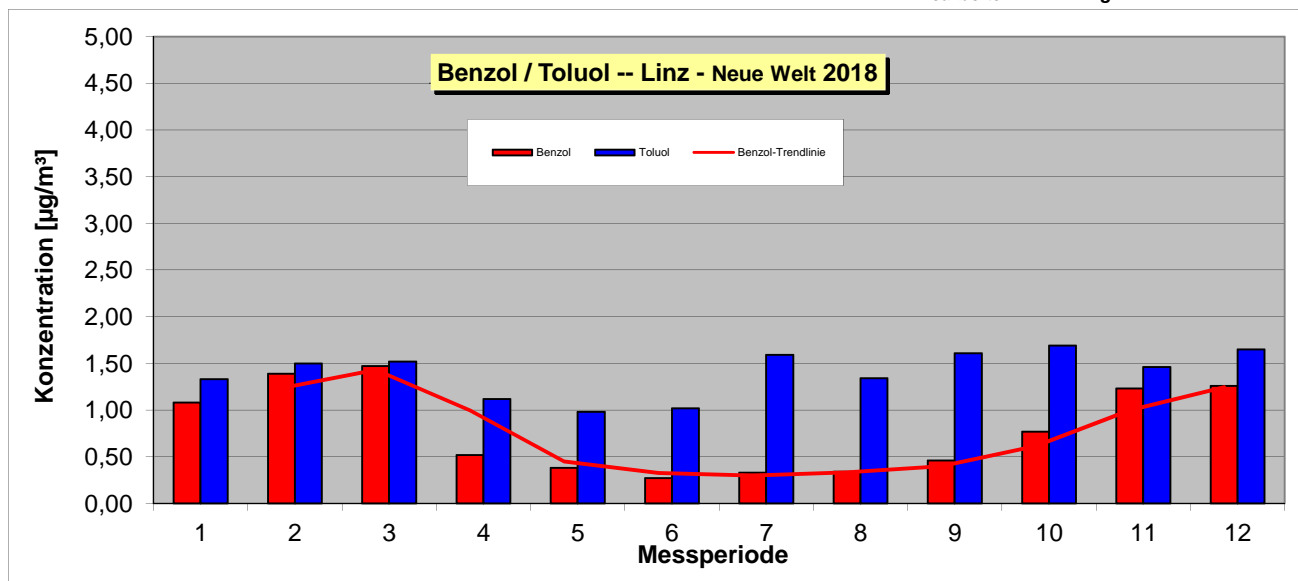

| Probenahme<br>von / bis   | Benzol - Aromaten -- Ansfelden - Autobahn 2018 |        |        |             |         |         |         | Summe<br>BTEX |
|---|--|--------|--------|-------------|---------|---------|---------|---------------|
|   | Messperiode                                    | Benzol | Toluol | Ethylbenzol | p-Xylol | m-Xylol | o-Xylol |               |
| Konzentrationsangaben in $\mu\text{g}/\text{Nm}^3$ -- Normbedingungen : 20°C / 1013 hPa |  |        |        |             |         |         |         |               |
| 28.12.17 - 29.1.18  | 1  | 1,00   | 0,99   | 0,27        | 0,23    | 0,55    | 0,32    | 3,4           |
| 29.1.18 - 1.3.18  | 2  | 1,36   | 1,25   | 0,34        | 0,29    | 0,63    | 0,39    | 4,3           |
| 31.3.18 - 29.3.18   | 3  | 1,44   | 1,05   | 0,35        | 0,29    | 0,64    | 0,37    | 4,1           |
| 29.3.18 - 30.4.18   | 4  | 0,43   | 0,79   | 0,21        | 0,18    | 0,38    | 0,21    | 2,2           |
| 30.4.18 - 29.5.18   | 5  | 0,31   | 0,69   | 0,19        | 0,18    | 0,41    | 0,22    | 2,0           |
| 29.5.18 - 28.6.18   | 6  | 0,23   | 0,70   | 0,20        | 0,19    | 0,44    | 0,25    | 2,0           |
| 28.6.18 - 26.7.18   | 7  | 0,31   | 0,92   | 0,25        | 0,23    | 0,50    | 0,26    | 2,5           |
| 26.7.18 - 28.8.18   | 8  | 0,24   | 0,84   | 0,23        | 0,22    | 0,48    | 0,24    | 2,3           |
| 28.8.18 - 27.9.18   | 9  | 0,31   | 1,05   | 0,31        | 0,27    | 0,62    | 0,33    | 2,9           |
| 27.9.18 - 30.10.18  | 10   | 0,56   | 1,14   | 0,43        | 0,39    | 0,89    | 0,47    | 3,9           |
| 30.10.18 - 29.11.18   | 11   | 1,18   | 1,31   | 0,35        | 0,30    | 0,69    | 0,39    | 4,2           |
| 29.11.18 - 27.12.18   | 12   | 1,27   | 1,34   | 0,35        | 0,30    | 0,68    | 0,38    | 4,3           |
| Jahresmittelwerte - 2018  |  | 0,72   | 1,01   | 0,29        | 0,26    | 0,58    | 0,32    | 3,17          |

Bearbeiter : Ing. Adolf Schinerl

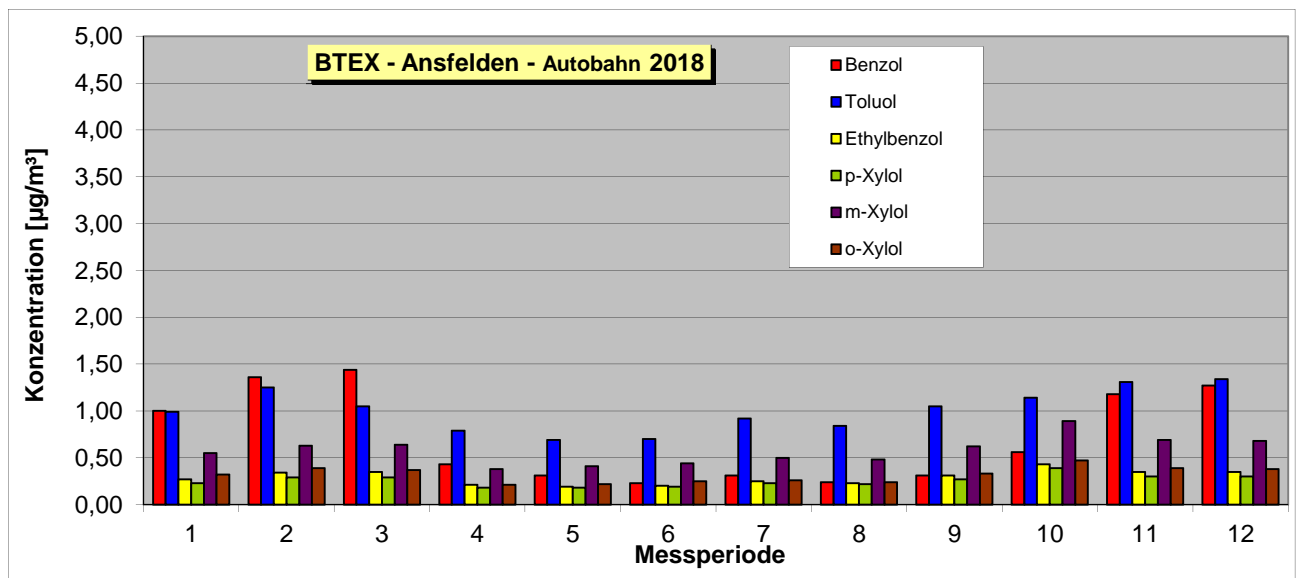
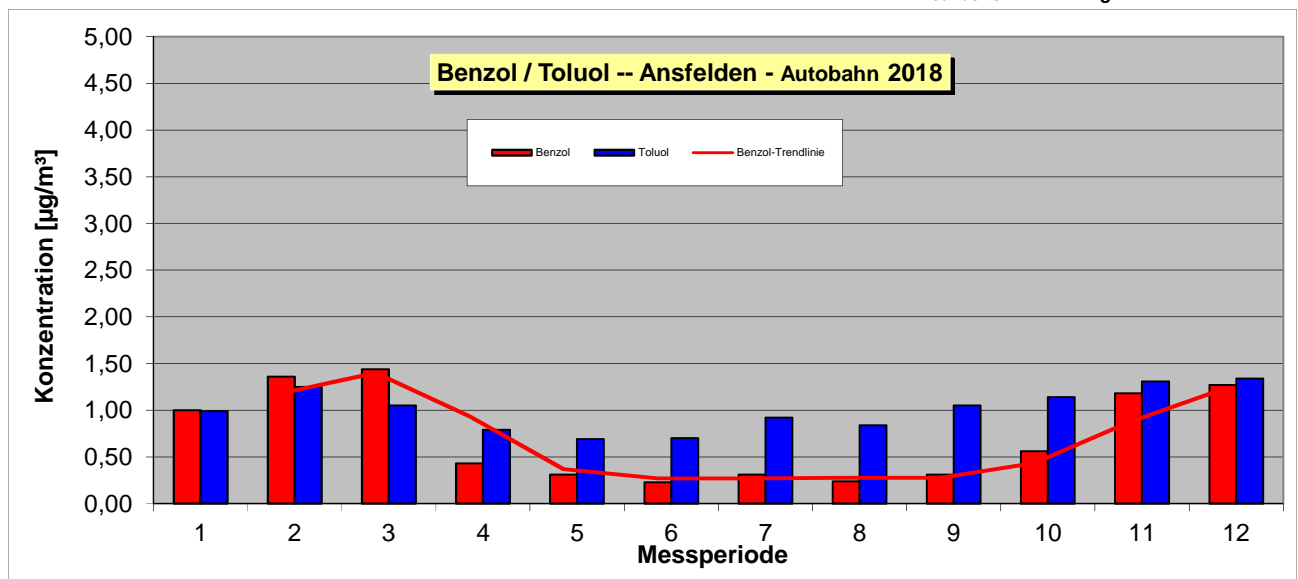

| Probenahme von / bis  | Benzol - Aromaten -- Ansfelden - UVP 2018 |        |        |             |         |         |         | Summe BTEX |
|---|---|--------|--------|-------------|---------|---------|---------|------------|
|   | Messperiode                               | Benzol | Toluol | Ethylbenzol | p-Xylol | m-Xylol | o-Xylol |            |
| Konzentrationsangaben in $\mu\text{g}/\text{Nm}^3$ -- Normbedingungen : 20°C / 1013 hPa |   |        |        |             |         |         |         |            |
| 28.12.17 - 29.1.18  | 1   | 1,15   | 1,02   | 0,27        | 0,24    | 0,55    | 0,31    | 3,5        |
| 29.1.18 - 1.3.18  | 2   | 1,58   | 1,23   | 0,31        | 0,26    | 0,58    | 0,34    | 4,3        |
| 31.3.18 - 29.3.18   | 3   | 1,49   | 1,04   | 0,31        | 0,25    | 0,56    | 0,33    | 4,0        |
| 29.3.18 - 30.4.18   | 4   | 0,50   | 0,63   | 0,18        | 0,16    | 0,34    | 0,18    | 2,0        |
| 30.4.18 - 29.5.18   | 5   | 0,32   | 0,69   | 0,18        | 0,17    | 0,37    | 0,21    | 1,9        |
| 29.5.18 - 28.6.18   | 6   | 0,34   | 0,66   | 0,17        | 0,17    | 0,38    | 0,22    | 1,9        |
| 28.6.18 - 26.7.18   | 7   | 0,27   | 0,80   | 0,21        | 0,20    | 0,42    | 0,22    | 2,1        |
| 26.7.18 - 28.8.18   | 8   | 0,25   | 0,70   | 0,18        | 0,18    | 0,38    | 0,19    | 1,9        |
| 28.8.18 - 27.9.18   | 9   | 0,31   | 0,90   | 0,25        | 0,24    | 0,53    | 0,29    | 2,5        |
| 27.9.18 - 30.10.18  | 10  | 0,63   | 1,07   | 0,28        | 0,25    | 0,55    | 0,31    | 3,1        |
| 30.10.18 - 29.11.18   | 11  | 1,19   | 1,40   | 0,34        | 0,29    | 0,64    | 0,36    | 4,2        |
| 29.11.18 - 27.12.18   | 12  | 1,92   | 1,37   | 0,35        | 0,29    | 0,66    | 0,37    | 5,0        |
| Jahresmittelwerte - 2018  |   | 0,83   | 0,96   | 0,25        | 0,23    | 0,50    | 0,28    | 3,04       |

Bearbeiter : Ing. Adolf Schinerl

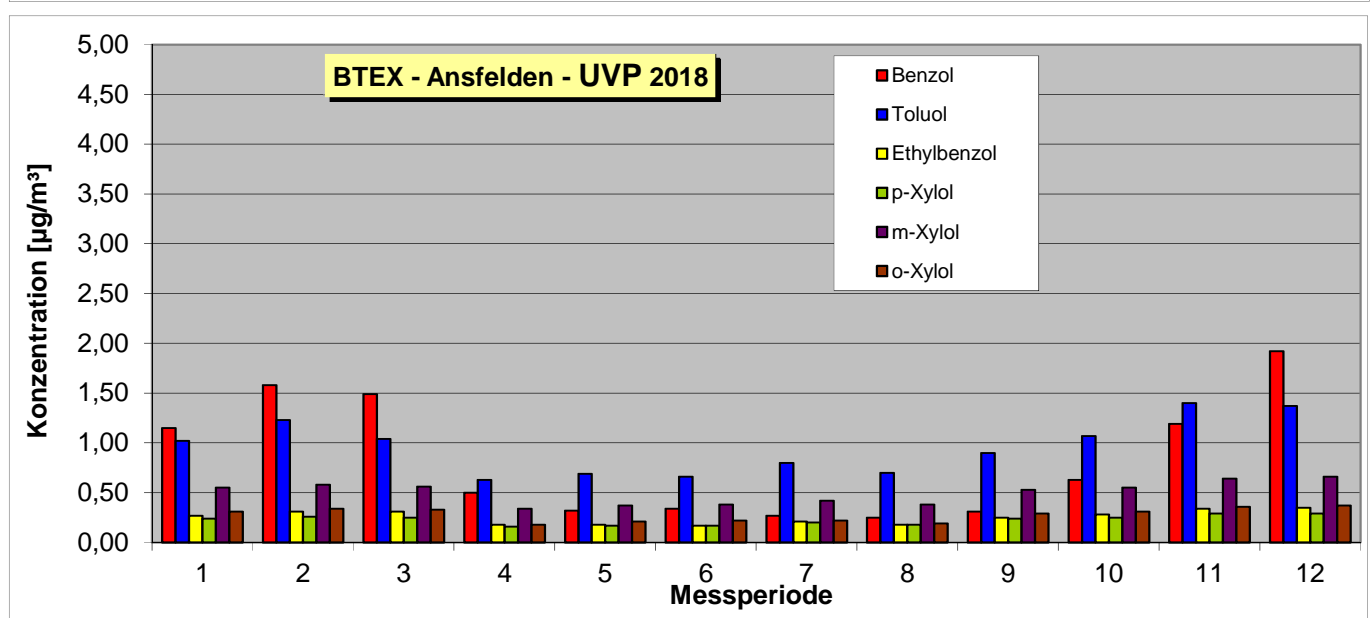
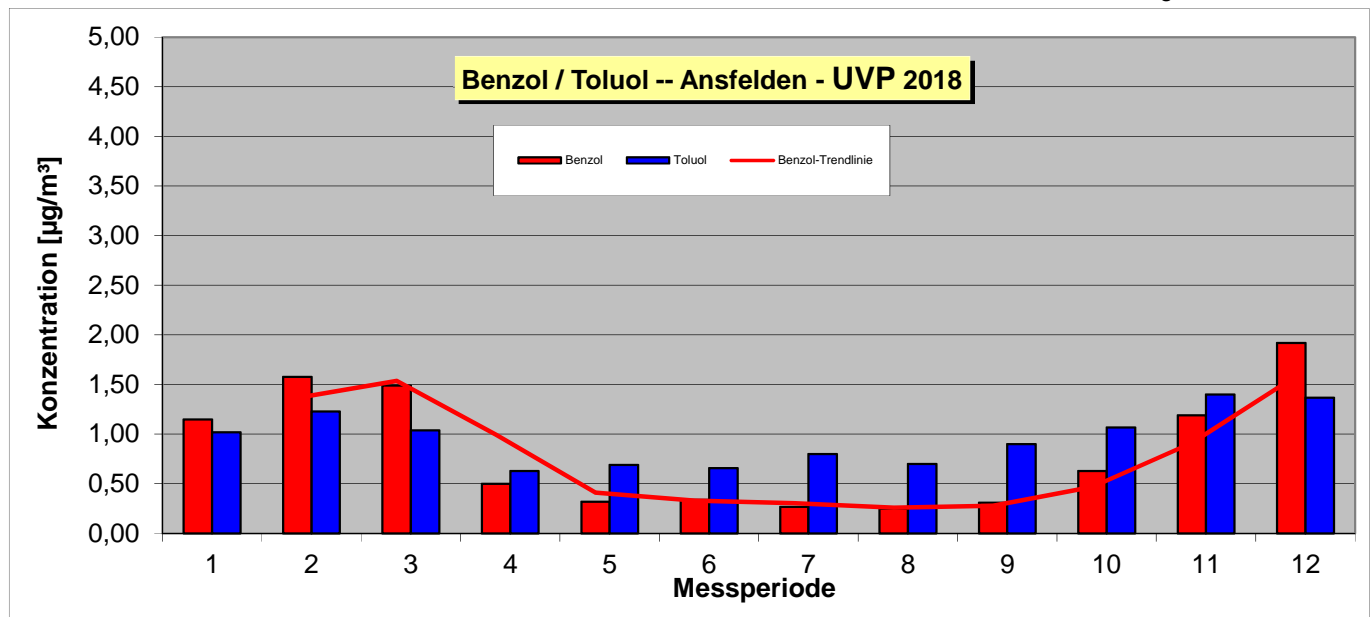

| Probenahme<br>von / bis  | Benzol - Aromaten -- Braunau 2018 |        |        |             |         |         |         | Summe<br>BTEX |
|--|-----------------------------------|--------|--------|-------------|---------|---------|---------|---------------|
|  | Messperiode                       | Benzol | Toluol | Ethylbenzol | p-Xylol | m-Xylol | o-Xylol |               |
| Konzentrationsangaben in µg/Nm <sup>3</sup> -- Normbedingungen : 20°C / 1013 hPa |                                   |        |        |             |         |         |         |               |
| 28.12.17 - 29.1.18   | 1                                 | 1,03   | 1,59   | 0,35        | 0,38    | 0,84    | 0,48    | 4,7           |
| 29.1.18 - 1.3.18   | 2                                 | 1,35   | 1,72   | 0,37        | 0,36    | 0,79    | 0,46    | 5,1           |
| 31.3.18 - 29.3.18  | 3                                 | 1,39   | 1,57   | 0,39        | 0,37    | 0,85    | 0,47    | 5,0           |
| 29.3.18 - 30.4.18  | 4                                 | 0,46   | 1,28   | 0,26        | 0,28    | 0,59    | 0,31    | 3,2           |
| 30.4.18 - 29.5.18  | 5                                 | 0,29   | 1,23   | 0,25        | 0,28    | 0,64    | 0,32    | 3,0           |
| 29.5.18 - 28.6.18  | 6                                 | 0,23   | 1,31   | 0,23        | 0,26    | 0,58    | 0,31    | 2,9           |
| 28.6.18 - 26.7.18  | 7                                 | 0,28   | 1,35   | 0,25        | 0,29    | 0,64    | 0,34    | 3,2           |
| 26.7.18 - 28.8.18  | 8                                 | 0,94   | 1,47   | 0,28        | 0,32    | 0,72    | 0,36    | 4,1           |
| 28.8.18 - 27.9.18  | 9                                 | 0,38   | 1,72   | 0,33        | 0,38    | 0,84    | 0,45    | 4,1           |
| 27.9.18 - 30.10.18   | 10                                | 0,64   | 1,72   | 0,36        | 0,38    | 0,86    | 0,45    | 4,4           |
| 30.10.18 - 29.11.18  | 11                                | 1,48   | 1,91   | 0,40        | 0,39    | 0,91    | 0,47    | 5,6           |
| 29.11.18 - 27.12.18  | 12                                | 1,24   | 1,92   | 0,42        | 0,43    | 0,99    | 0,54    | 5,5           |
| Jahresmittelwerte - 2018   |                                   | 0,81   | 1,57   | 0,32        | 0,34    | 0,77    | 0,41    | 4,23          |

Bearbeiter : Ing. Adolf Schinerl

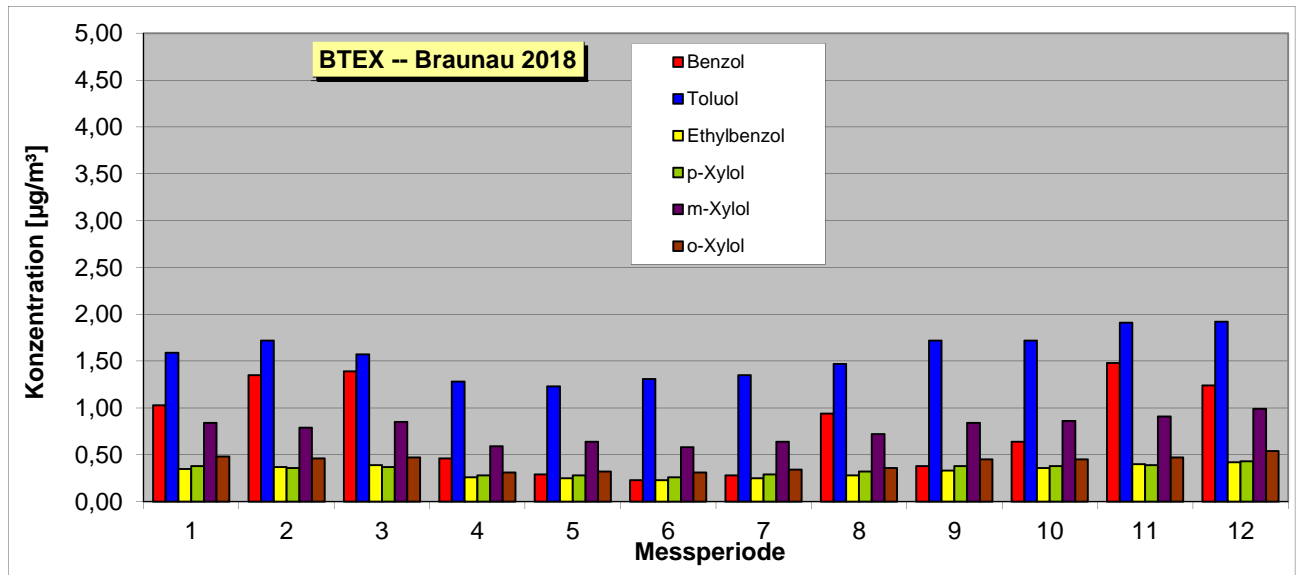
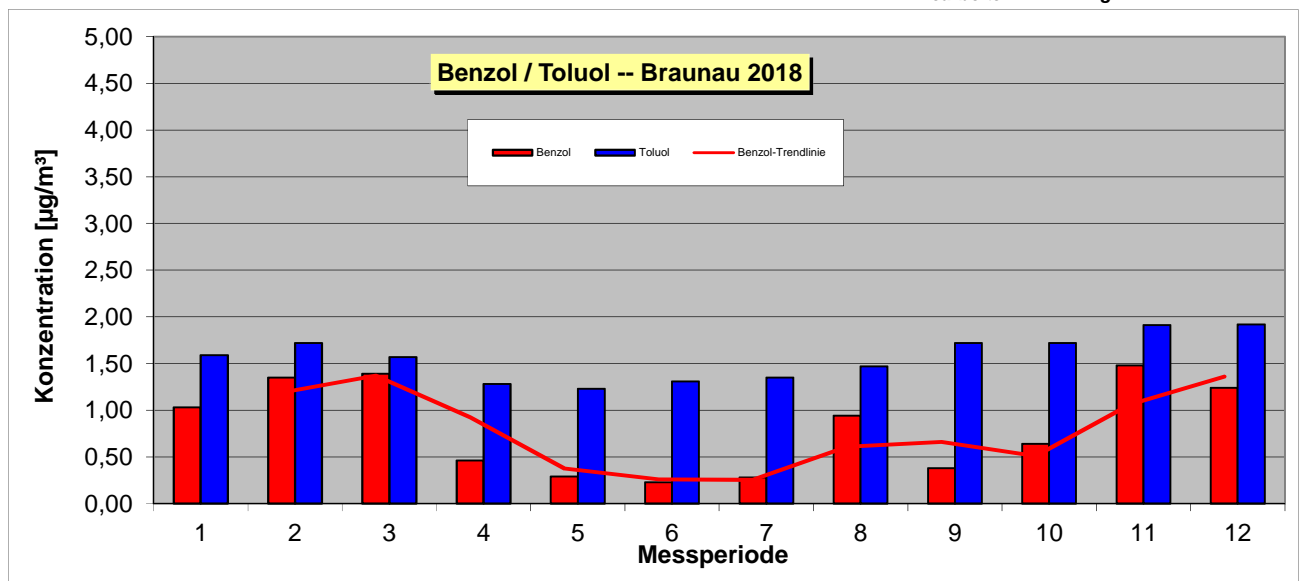

| Probenahme<br>von / bis   | Benzol - Aromaten -- Wels 2018 |        |        |             |         |         |         | Summe<br>BTEX |
|---|--------------------------------|--------|--------|-------------|---------|---------|---------|---------------|
|   | Messperiode                    | Benzol | Toluol | Ethylbenzol | p-Xylol | m-Xylol | o-Xylol |               |
| Konzentrationsangaben in $\mu\text{g}/\text{Nm}^3$ -- Normbedingungen : 20°C / 1013 hPa |                                |        |        |             |         |         |         |               |
| 28.12.17 - 29.1.18  | 1                              | 1,07   | 1,21   | 0,32        | 0,30    | 0,68    | 0,37    | 4,0           |
| 29.1.18 - 1.3.18  | 2                              | 1,43   | 1,45   | 0,42        | 0,38    | 0,86    | 0,48    | 5,0           |
| 31.3.18 - 29.3.18   | 3                              | 1,36   | 1,33   | 0,41        | 0,41    | 0,88    | 0,45    | 4,8           |
| 29.3.18 - 30.4.18   | 4                              | 0,48   | 1,14   | 0,33        | 0,32    | 0,72    | 0,36    | 3,4           |
| 30.4.18 - 29.5.18   | 5                              | 0,31   | 0,99   | 0,27        | 0,28    | 0,65    | 0,32    | 2,8           |
| 29.5.18 - 28.6.18   | 6                              | 0,20   | 0,89   | 0,26        | 0,28    | 0,63    | 0,33    | 2,6           |
| 28.6.18 - 26.7.18   | 7                              | 0,36   | 1,01   | 0,25        | 0,26    | 0,56    | 0,30    | 2,7           |
| 26.7.18 - 28.8.18   | 8                              | 0,25   | 1,03   | 0,28        | 0,30    | 0,63    | 0,32    | 2,8           |
| 28.8.18 - 27.9.18   | 9                              | 0,35   | 1,43   | 0,39        | 0,39    | 0,88    | 0,45    | 3,9           |
| 27.9.18 - 30.10.18  | 10                             | 0,71   | 1,77   | 0,49        | 0,49    | 1,12    | 0,56    | 5,1           |
| 30.10.18 - 29.11.18   | 11                             | 1,27   | 1,70   | 0,47        | 0,44    | 1,00    | 0,53    | 5,4           |
| 29.11.18 - 27.12.18   | 12                             | 1,60   | 1,58   | 0,45        | 0,42    | 0,98    | 0,51    | 5,5           |
| Jahresmittelwerte - 2018  |                                | 0,78   | 1,29   | 0,36        | 0,36    | 0,80    | 0,42    | 4,01          |

Bearbeiter : Ing. Adolf Schinerl

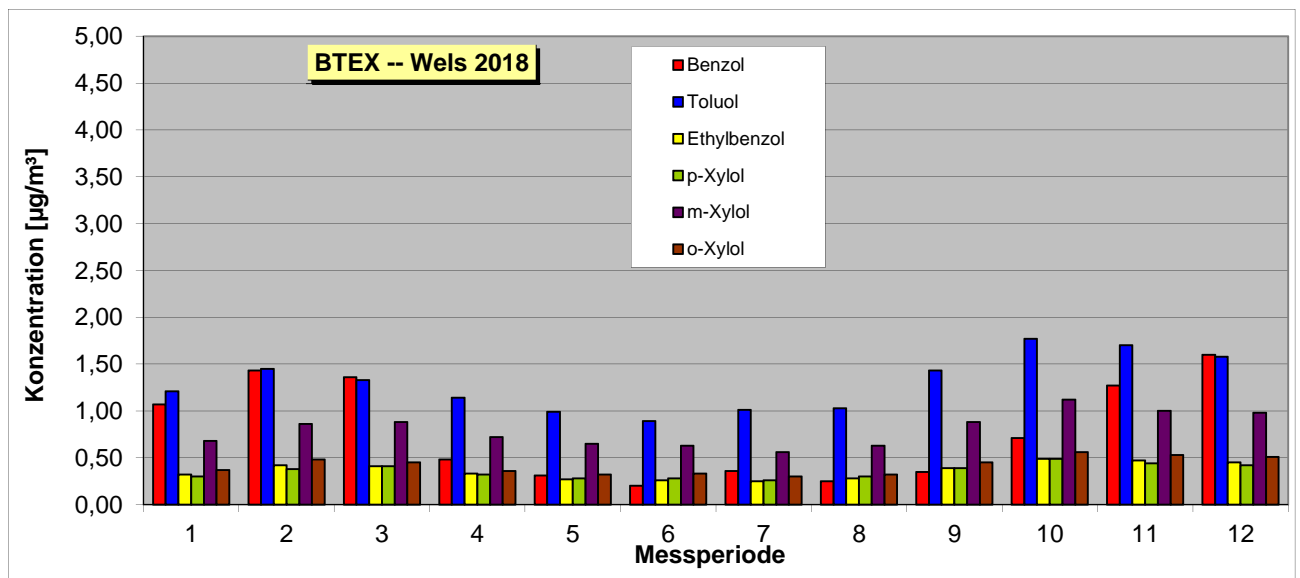
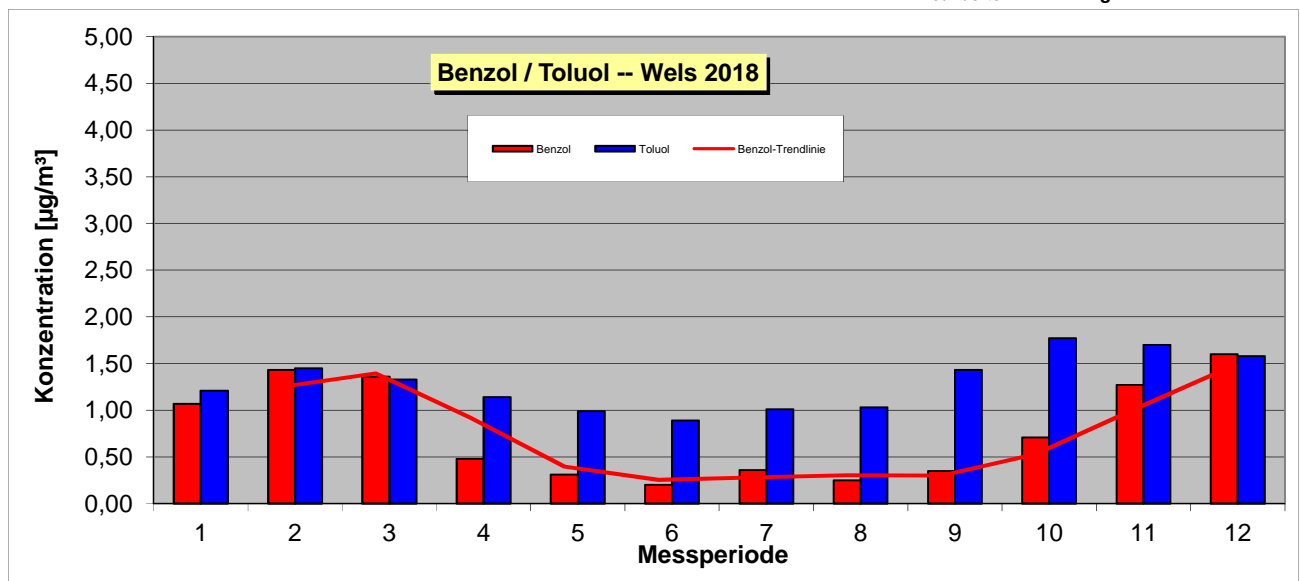



| Probenahme<br>von / bis   | Benzol - Aromaten -- Vöcklabruck 2018 |             |        |             |         |         |         | Summe<br>BTEX |  |
|---|---------------------------------------|-------------|--------|-------------|---------|---------|---------|---------------|--|
|   | Messperiode                           | Benzol      | Toluol | Ethylbenzol | p-Xylol | m-Xylol | o-Xylol |               |  |
| Konzentrationsangaben in $\mu\text{g}/\text{Nm}^3$ -- Normbedingungen : 20°C / 1013 hPa |                                       |             |        |             |         |         |         |               |  |
| 28.12.17 - 29.1.18  | 1                                     | ausgefallen |        |             |         |         |         |               |  |
| 29.1.18 - 1.3.18  | 2                                     | ausgefallen |        |             |         |         |         |               |  |
| 31.3.18 - 29.3.18   | 3                                     | 1,28        | 1,11   | 0,33        | 0,31    | 0,71    | 0,38    | 4,1           |  |
| 29.3.18 - 30.4.18   | 4                                     | 0,40        | 0,85   | 0,24        | 0,25    | 0,55    | 0,28    | 2,6           |  |
| 30.4.18 - 29.5.18   | 5                                     | 0,27        | 0,80   | 0,22        | 0,23    | 0,52    | 0,27    | 2,3           |  |
| 29.5.18 - 28.6.18   | 6                                     | 0,18        | 0,73   | 0,22        | 0,22    | 0,50    | 0,26    | 2,1           |  |
| 28.6.18 - 26.7.18   | 7                                     | 0,21        | 0,83   | 0,25        | 0,25    | 0,57    | 0,28    | 2,4           |  |
| 26.7.18 - 28.8.18   | 8                                     | 0,21        | 0,85   | 0,24        | 0,26    | 0,58    | 0,27    | 2,4           |  |
| 28.8.18 - 27.9.18   | 9                                     | 0,25        | 1,04   | 0,32        | 0,32    | 0,72    | 0,37    | 3,0           |  |
| 27.9.18 - 30.10.18  | 10                                    | 1,52        | 5,60   | 2,63        | 1,16    | 2,59    | 1,33    | 14,8          |  |
| 30.10.18 - 29.11.18   | 11                                    | 1,13        | 1,43   | 0,44        | 0,40    | 0,93    | 0,49    | 4,8           |  |
| 29.11.18 - 27.12.18   | 12                                    | 1,01        | 1,27   | 0,36        | 0,36    | 0,80    | 0,42    | 4,2           |  |
| Jahresmittelwerte - 2018  |                                       | 0,65        | 1,45   | 0,53        | 0,38    | 0,85    | 0,44    | 4,28          |  |

Bearbeiter : Ing. Adolf Schinerl

