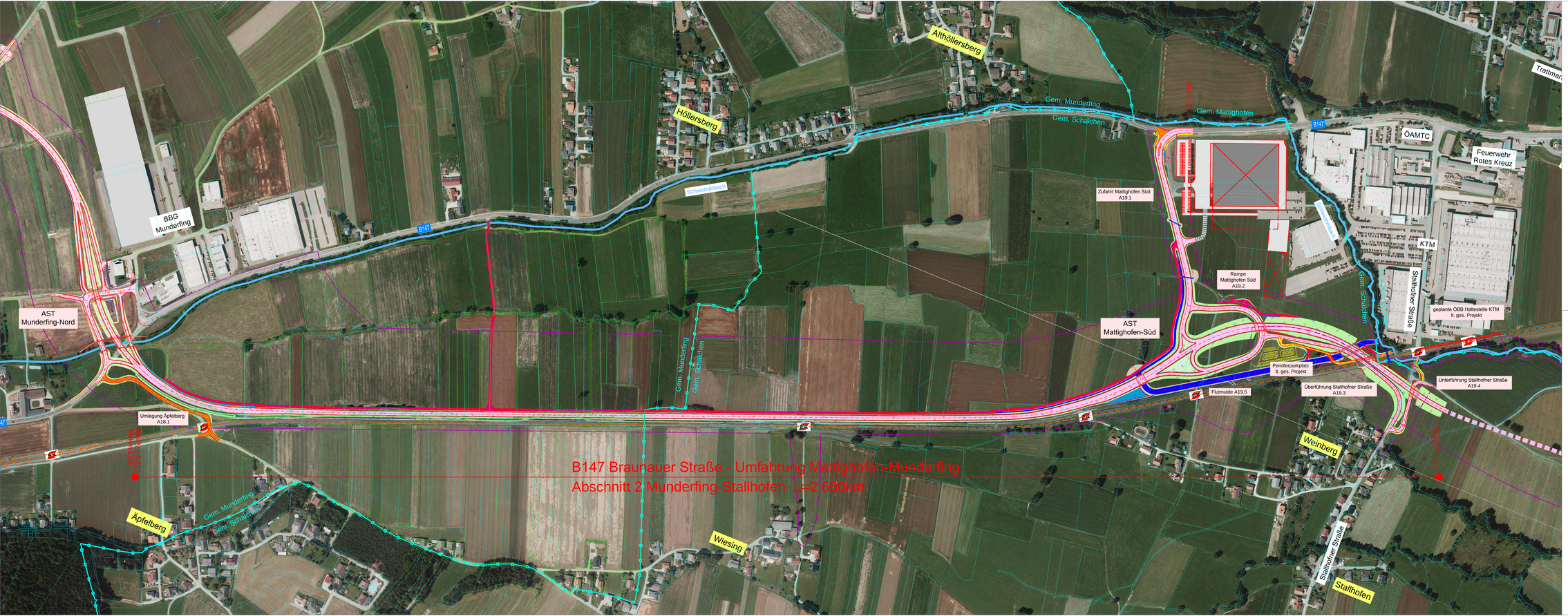

Verordnungsbereich

Legende Grundgrenzen:

rechtsverbindliche Grenzen (Gem. Munderfing) aus dem Zusammenlegungsverfahren

Digitale Katastermappe DKM nur rechtsverbindlich außerhalb Z-Gebiet

Landesstraßen NEU

Gemeindestraßen NEU

landwirtschaftliche Begleitwege NEU, geschottert

Geh+Radwege NEU, Pendlerparkplatz

Dammflächen

HW-Maßnahmen

Sickermulden, Sickerbecken, Verrieseungsmulden

LAND OBERÖSTERREICH

B147 Braunauer Straße

Baulos "Umf. Mattighofen-Munderfing" Abschnitt 2 - Munderfing-Stallhofen

Einreichprojekt 2015

StKm 13,6 - StKm 15,8
BauKm 3,300 - 5,950
Länge 2,650 Km

Übersichtslageplan

M 1 : 2000

	Stand vom:	31.03.2015
Geländeaufnahme:	GZ / AZ:	14838
DipLIng. Martin Brunner 5280 Braunau, Kaiserschützenstraße 26	GZ Land OÖ:	147-188b/13

Straßenplanung:
MACHOWETZ PARTNER
CONSULTING ZT & TECHNIKER GMBH
Beratende Ingenieure, Ziviltechnikergesellschaft
ZT
Stadt Haus 201, 4600 Wels-Lichtenberg
Tel. +43 (0)7242 46 13-0
Fax +43 (0)7242 46 13-13
office@ziv-ing.at, www.ziv-ing.at

	GZ / AZ:	0321 07 228
	gezeichnet:	rt
	geprüft:	Atzgerstorfer

Straßenplanung und Bauleitung

Bearbeiter: LAND OÖ: BauN, Ing. Pleiner
Ausfertigung:

Plan Nr.
A2 - 3.0