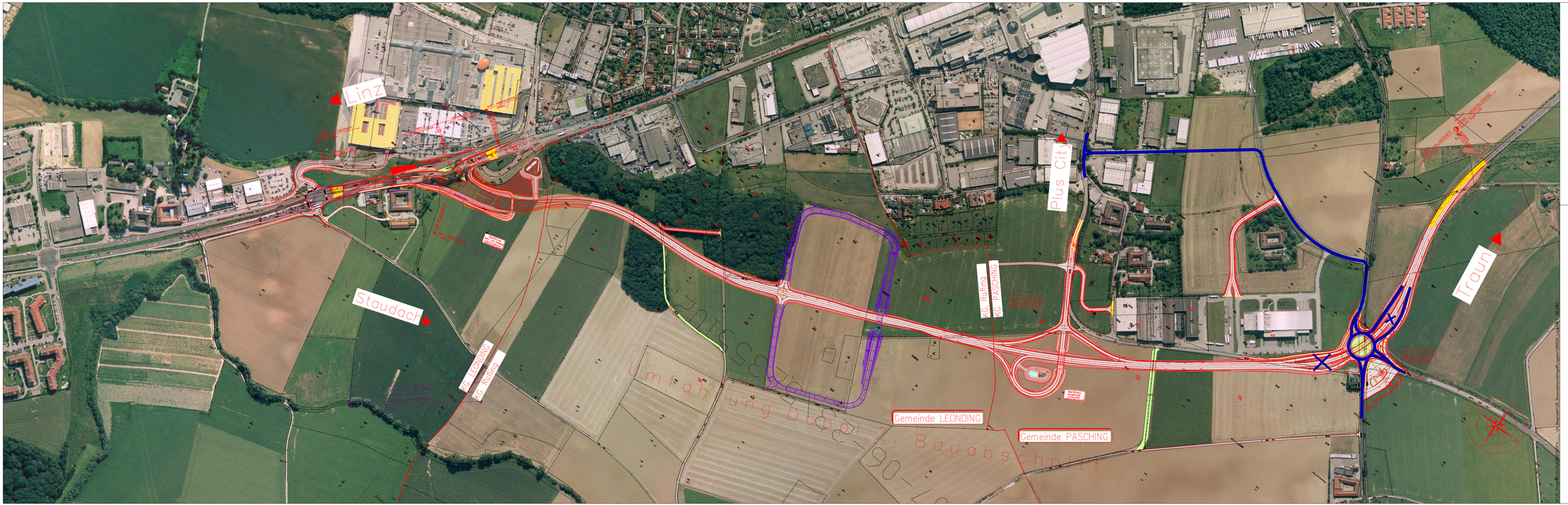

Schraffuren

Fahrbahn	Einschnitt
Gehsteig	Mauer
Radweg	Nebenweg
Geh- und Radweg	Rekultivieren
Grünstreifen	Ausschlitzen
Pflaster	Abfräsen
Entwässerung	Bohnsteig
Bestehende Fahrbahn	Bewehrte Erde
Damm	Abtragen

Änderung	Art der Änderung	bearbeitet	geprüft	durchgeführt
C.				
B.	Aufschließung BBG Leonding-Nord	HS		28.05.2009
A.	Ergänzung Kontrollplatz	HS	.	03.04.2009

LAND OBERÖSTERREICH

L533 Flughafen Strasse
km 0,000 – km 1,882

Baulos "Doppl 2"

Bauprojekt 2008
Bau km 0,000 – 2,577

ÜBERSICHTSLAGEPLAN
Verkehrsführung nach Notumfahrung
M 1:2000

1,76/0,50=0,88m²

Stand vom: 29.10.2008

SCHIMETTA CONSULT
Ziviltechnik für Bauwesen
Dipl.-Ing. Christoph BAUER
Dipl.-Ing. Ruddi SCHÖFFMANN
4060 Leonding, Walzerstraße 2
Dipl.-Ing. Christoph BAUER
4020 Linz, Hauptstraße 27
Tel. 0732/ 76 76 76
3260 – 14.05.01

GZ / AZ: 080520-3
gezeichnet: Hufnagl
geprüft: Kapferer

GZ / AZ:
gezeichnet:
geprüft:

Bearbeiter, LAND OÖ Leitner – Bauh. Penz – Bauß, Elbs 62880139001 4
Auftragung Einlage Nr.
3