



Endergebnis

WWW.OOE.GV.AT/WAHL03/

Gemeinderatswahl 2003 Endergebnis

Ergebnis von 445 öö. Gemeinden

Zusammenfassung

Landeswahlbehörde
Landesrat KR Josef Fill

Auftraggeber

Projektgruppe Wahlen: Rechenzentrum,
Abteilung Statistik, Presseabteilung
WissOR. Mag. Michael Schöfecker

Bearbeiter

4021 Linz, Altstadt 30a

Adresse

7720/13274

Telefon

7720/13294

Telefax

Landeswahlbehörde

Datenquelle

18/2003

Folge

Auswertungsübersicht Gemeinderatswahl 2003

Tabellen:

	Seite
1. Endergebnis der Gemeinderatswahl 2003.....	4
2. Verteilung der Stimmenmehrheiten in den OÖ. Gemeinderäten.....	5
3. Ergebnisse der Gemeinden und Bezirke	6
4. Gemeindetypenliste.....	32
5. Bestenliste (30 Gemeinden)	
höchste, niedrigste Wahlbeteiligung	35
höchste, niedrigste Stimmenanteile, 4 Parteien	37
Zu-, bzw. Abnahme der Wahlbeteiligung	44
Zu-, bzw. Abnahme des Stimmenanteils, 4 Parteien.....	46

Grafikanhang:

1. Wahlbeteiligung	54
2. Stimmenstärkste Partei	54
3. Stimmenanteil ÖVP	55
4. Stimmenanteil SPÖ	55
5. Stimmenanteil FPÖ	56
6. Stimmenanteil GRÜNE	56
7. Anteilsveränderung in den Gemeinden ÖVP	57
8. Anteilsveränderung in den Gemeinden SPÖ	57
9. Anteilsveränderung in den Gemeinden FPÖ	58
10. Anteilsveränderung in den Gemeinden GRÜNE	58
11. Stimmenanteil Gemeindetypen	59
12. Anteilsveränderung Gemeindetypen	62

Erläuterungen:

Ant.% = Stimmenanteil in Prozent

Diff.% = Prozentpunkte Differenz



Endergebnis der Gemeinderatswahl vom 28. September 2003

Partei		gültige Stimmen	Stimmenanteil in %	Mandate 2003	Veränderungen 1997/03		
					Stimmen	Anteile	Mandate
ÖVP	Österreichische. Volkspartei	323217	41,8	4900	8658	0,13	-56
SPÖ	Sozialdemokratische Partei	327837	42,4	3558	70537	8,32	710
FPÖ	Freiheitliche Partei	68109	8,8	742	-74703	-10,11	-866
GRÜNE	Die Grünen	33565	4,3	171	20076	2,55	136
KPÖ	Kommunistische Partei	2070	0,3	1	846	0,11	1
Sonstige	Summe aller anderen Parteien	18384	2,4	185	-7158	-1,00	-11
Oberösterreich		773182	100,0	9557			

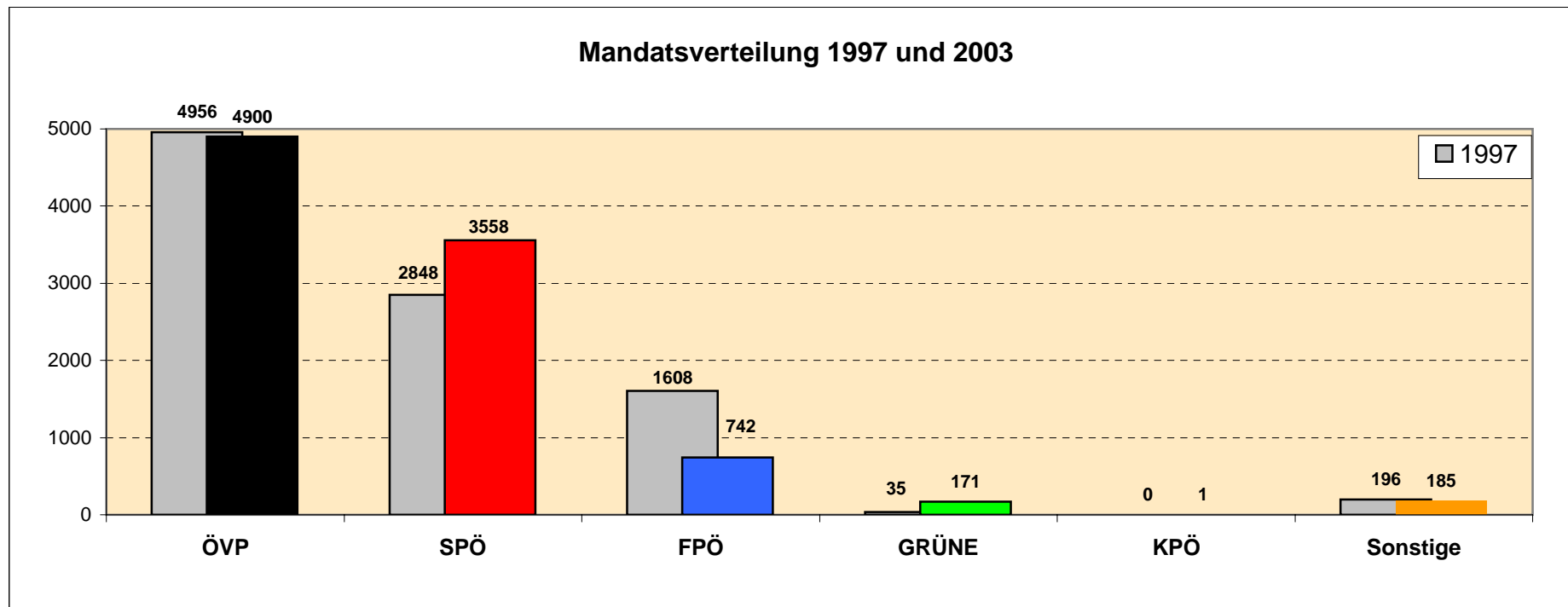

Die Verteilung der Stimmenmehrheiten in den OÖ. Gemeinderäten

Partei	Mehrheit 1997			Mehrheit 2003			Veränderung		
	Zwei Drittel	absolut	relativ	Zwei Drittel	absolut	relativ	Zwei Drittel	absolut	relativ
ÖVP	108	171	89	112	162	74	4	-9	-15
SPÖ	3	33	38	12	65	18	9	32	-20
FPÖ	0	2	1	1	0	0	1	-2	-1
GRÜNE	0	0	0	0	0	0	0	0	0
KPÖ	0	0	0	0	0	0	0	0	0
Sonstige	0	0	0	0	0	0	0	0	0

Stimmenmehrheiten in den Gemeinden 1997

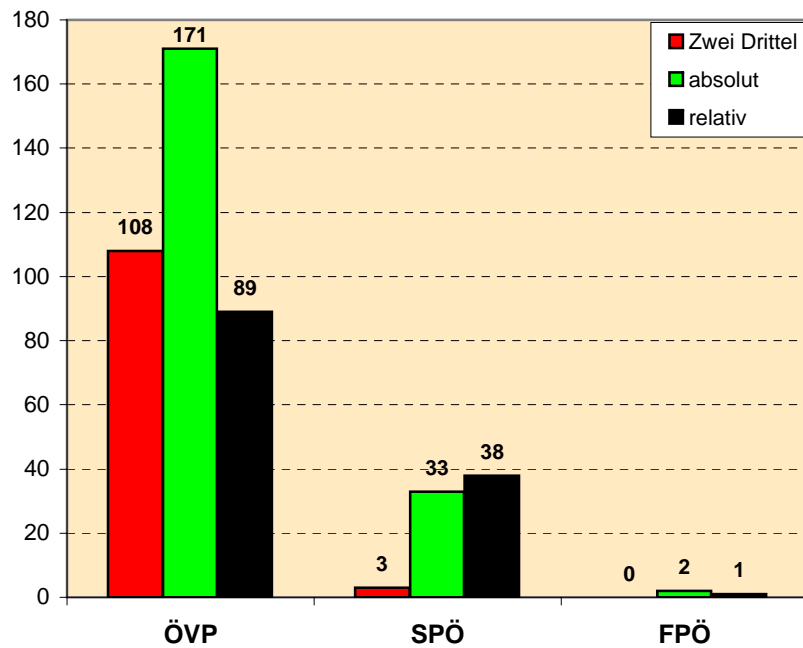

Stimmenmehrheiten in den Gemeinden 2003

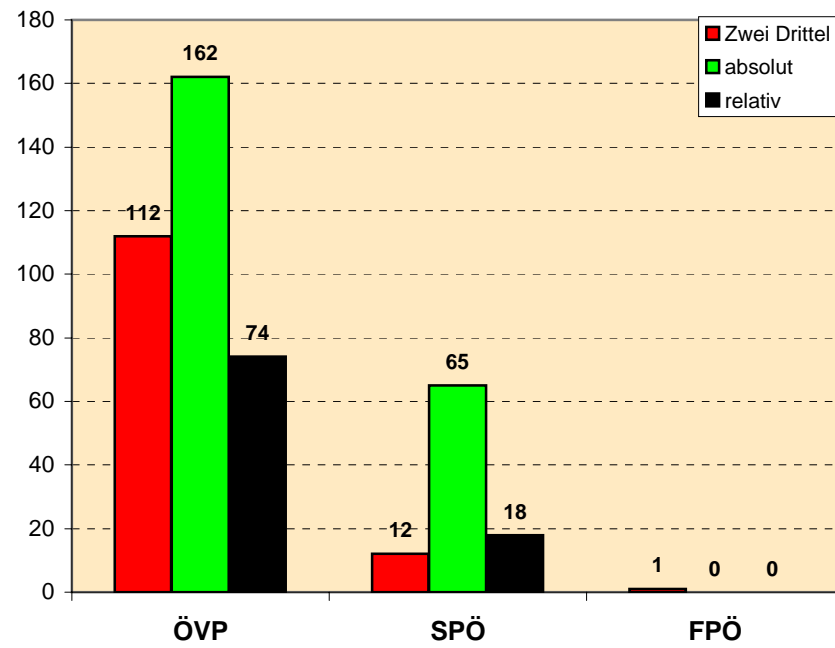

GemNr	Gemeinde	Wahl- berecht.	Wahl- bet. in%	ungült. Stimm.	gültige Stimmen	ÖVP				SPÖ				FPÖ				GRÜNE							
						Stimmen	Anteil in %	Man- date	Diff. zu 1997 Anteil in %	Man- date	Stimmen	Anteil in %	Man- date	Diff. zu 1997 Anteil in %	Man- date	Stimmen	Anteil in %	Man- date	Diff. zu 1997 Anteil in %	Man- date	Stimmen	Anteil in %	Man- date	Diff. zu 1997 Anteil in %	Man- date
4	Oberösterreich	1.031.531	77,8	29.442	773.182	323.217	41,8	4900	0,1	-56	327.837	42,4	3558	8,3	710	68.109	8,8	742	-10,1	-866	33.565	4,3	171	2,6	136
	WK Linz Umgebung	235.403	70,6	5.232	160.966	43.708	27,2	228	0,3	-6	85.032	52,8	333	11,0	61	12.956	8,0	37	-13,1	-75	16.141	10,0	35	5,4	29
	WK Innviertel	157.808	78,1	4.869	118.374	56.788	48,0	1150	1,7	17	40.535	34,2	682	7,7	174	16.639	14,1	284	-10,1	-221	1.460	1,2	20	0,5	12
	WK Hausruckviertel	250.777	78,9	7.264	190.499	80.573	42,3	1344	0,4	19	77.088	40,5	946	7,6	180	19.533	10,3	237	-10,1	-255	7.796	4,1	56	2,7	46
	WK Traunviertel	188.189	78,3	5.919	141.497	56.714	40,1	722	1,1	12	64.036	45,3	684	6,7	91	11.774	8,3	105	-10,1	-155	5.228	3,7	27	2,2	22
	WK Mühlviertel	199.354	84,3	6.158	161.846	85.434	52,8	1456	-2,7	-98	61.146	37,8	913	8,4	204	7.207	4,5	79	-6,8	-160	2.940	1,8	33	1,4	27
40101	Linz	138.647	65,8	2.824	88.435	20.840	23,6	15	1,1	1	47.206	53,4	34	12,7	8	7.594	8,6	5	-14,4	-9	10.386	11,7	7	4,1	3
40201	Steyr	28.556	69,1	607	19.123	3.382	17,7	6	0,1	0	11.198	58,6	23	12,1	5	1.504	7,9	3	-15,8	-6	1.756	9,2	3	1,6	1
40301	Wels	39.869	66,8	734	25.890	5.141	19,9	8	-1,2	0	14.122	54,6	21	14,2	6	2.830	10,9	4	-15,9	-6	2.365	9,1	3	2,3	1
404	Braunau am Inn	71.117	74,3	2.226	50.577	22.603	44,7	459	1,9	4	19.745	39,0	316	8,9	82	5.530	10,9	87	-11,1	-99	116	0,2	3	-0,2	0
40401	Altheim	3.708	79,5	126	2.820	1.291	45,8	15	2,2	1	1.202	42,6	13	13,9	4	327	11,6	3	-16,1	-5	0	0,0	0	0,0	0
40402	Aspach	1.769	82,2	42	1.412	983	69,6	18	-3,1	0	325	23,0	6	-4,2	-1	104	7,4	1	7,4	1	0	0,0	0	0,0	0
40403	Auerbach	384	81,5	13	300	217	72,3	10	2,7	0	47	15,7	2	2,6	1	36	12,0	1	-5,2	-1	0	0,0	0	0,0	0
40404	Braunau am Inn	12.081	63,9	262	7.462	1.368	18,3	7	3,7	2	4.158	55,7	21	14,2	5	854	11,4	4	-16,3	-7	0	0,0	0	0,0	0
40405	Burgkirchen	1.926	75,0	47	1.398	833	59,6	15	3,7	1	429	30,7	8	6,5	2	136	9,7	2	-10,1	-3	0	0,0	0	0,0	0
40406	Eggelsberg	1.567	72,6	72	1.065	493	46,3	12	-2,8	-1	348	32,7	8	4,0	1	108	10,1	2	-12,1	-3	116	10,9	3	10,9	3
40407	Feldkirchen bei Mattighofen	1.387	73,4	43	975	541	55,5	11	4,5	1	218	22,4	4	7,7	2	216	22,2	4	-12,2	-3	0	0,0	0	0,0	0
40408	Franking	624	78,2	15	473	312	66,0	9	16,4	2	101	21,4	3	5,5	1	60	12,7	1	-21,9	-3	0	0,0	0	0,0	0
40409	Geretsberg	789	78,1	30	586	370	63,1	9	4,9	1	97	16,6	2	2,8	1	119	20,3	2	-7,6	-2	0	0,0	0	0,0	0
40410	Gilgenberg am Weilhart	918	80,6	22	718	293	40,8	8	-14,6	-3	48	6,7	1	-1,0	0	107	14,9	3	-6,3	-1	0	0,0	0	0,0	0
40411	Haigermoos	417	78,9	18	311	204	65,6	9	9,0	1	107	34,4	4	20,9	3	0	0,0	0	-29,9	-4	0	0,0	0	0,0	0
40412	Handenberg	1.016	74,3	37	718	439	61,1	12	-2,0	-1	176	24,5	5	7,1	2	103	14,4	2	-5,1	-1	0	0,0	0	0,0	0
40413	Helpfau-Uttendorf	2.280	76,4	97	1.644	882	53,7	14	-0,5	0	574	34,9	9	12,7	4	188	11,4	2	-12,3	-4	0	0,0	0	0,0	0
40414	Hochburg-Ach	2.348	63,5	79	1.413	881	62,4	16	-2,4	-1	372	26,3	6	9,8	2	160	11,3	3	-7,4	-1	0	0,0	0	0,0	0
40415	Höhhhart	1.070	81,5	22	850	400	47,1	9	-0,2	0	273	32,1	6	9,8	2	177	20,8	4	-9,6	-2	0	0,0	0	0,0	0
40416	Jeging	447	83,7	16	358	115	32,1	4	-21,1	-3	155	43,3	6	11,0	2	17	4,8	0	-9,7	-2	0	0,0	0	0,0	0
40417	Kirchberg bei Mattighofen	778	83,3	28	620	357	57,6	8	-5,9	0	0	0,0	0	0,0	0	156	25,2	3	-11,4	-2	0	0,0	0	0,0	0
40418	Lengau	3.224	78,1	117	2.400	831	34,6	9	0,9	-2	1.012	42,2	10	-0,7	-3	95	4,0	1	-10,0	-3	0	0,0	0	-9,5	-3
40419	Lochen	1.823	73,6	56	1.285	761	59,2	15	-2,3	-1	386	30,0	8	15,3	5	138	10,7	2	-13,0	-4	0	0,0	0	0,0	0
40420	Maria Schmolln	1.034	82,2	31	819	515	62,9	12	-6,3	-1	304	37,1	7	6,3	1	0	0,0	0	0,0	0	0	0,0	0	0,0	0
40421	Mattighofen	3.463	70,5	121	2.320	503	21,7	7	3,3	2	1.346	58,0	19	11,1	4	271	11,7	3	-16,3	-6	0	0,0	0	0,0	0
40422	Mauerkirchen	1.561	71,6	48	1.070	323	30,2	8	2,3	1	635	59,4	15	13,9	3	112	10,5	2	-11,4	-3	0	0,0	0	0,0	0
40423	Mining	903	79,6	28	691	391	56,6	11	5,7	1	241	34,9	7	5,9	2	59	8,5	1	-11,6	-3	0	0,0	0	0,0	0

Ergebnisse der Gemeinden und Bezirke GRW 28. 9. 2003

GemNr	Gemeinde	Wahl- berecht.		Wahl- bet. in%	ungült. Stimm.	gültige Stimmen	KPÖ			Sonst. 1			Sonst. 2		
		Stimmen	in %				Man- date	Stimmen	in %	Man- date	Stimmen	in %	Man- date		
4	Oberösterreich	1.031.531	77,8	29.442	773.182	2.070	0,3	1	16.839	2,2	173	1.545	0,2	12	
	WK Linz Umgebung	235.403	70,6	5.232	160.966	1.355	0,8	0	1.774	1,1	2	0	0,0	0	
	WK Innviertel	157.808	78,1	4.869	118.374	0	0,0	0	2.642	2,2	29	310	0,3	7	
	WK Hausruckviertel	250.777	78,9	7.264	190.499	403	0,2	1	4.486	2,4	53	620	0,3	1	
	WK Traunviertel	188.189	78,3	5.919	141.497	245	0,2	0	2.944	2,1	31	556	0,4	3	
	WK Mühlviertel	199.354	84,3	6.158	161.846	67	0,0	0	4.993	3,1	58	59	0,0	1	
40101	Linz	138.647	65,8	2.824	88.435	1.355	1,5	0	1.054	1,2	0	0	0,0	0	
40201	Steyr	28.556	69,1	607	19.123	245	1,3	0	872	4,6	1	166	0,9	0	
40301	Wels	39.869	66,8	734	25.890	285	1,1	0	590	2,3	0	557	2,2	0	
404	Braunau am Inn	71.117	74,3	2.226	50.577	0	0,0	0	2.273	4,5	24	310	0,6	7	
40401	Altheim	3.708	79,5	126	2.820	0	0,0	0	0	0,0	0	0	0,0	0	
40402	Aspach	1.769	82,2	42	1.412	0	0,0	0	0	0,0	0	0	0,0	0	
40403	Auerbach	384	81,5	13	300	0	0,0	0	0	0,0	0	0	0,0	0	
40404	Braunau am Inn	12.081	63,9	262	7.462	0	0,0	0	1.082	14,5	5	0	0,0	0	
40405	Burgkirchen	1.926	75,0	47	1.398	0	0,0	0	0	0,0	0	0	0,0	0	
40406	Eggelsberg	1.567	72,6	72	1.065	0	0,0	0	0	0,0	0	0	0,0	0	
40407	Feldkirchen bei Mattigho	1.387	73,4	43	975	0	0,0	0	0	0,0	0	0	0,0	0	
40408	Franking	624	78,2	15	473	0	0,0	0	0	0,0	0	0	0,0	0	
40409	Geretsberg	789	78,1	30	586	0	0,0	0	0	0,0	0	0	0,0	0	
40410	Gilgenberg am Weilhart	918	80,6	22	718	0	0,0	0	95	13,2	2	175	24,4	5	
40411	Haigermoos	417	78,9	18	311	0	0,0	0	0	0,0	0	0	0,0	0	
40412	Handenberg	1.016	74,3	37	718	0	0,0	0	0	0,0	0	0	0,0	0	
40413	Helpfau-Uttendorf	2.280	76,4	97	1.644	0	0,0	0	0	0,0	0	0	0,0	0	
40414	Hochburg-Ach	2.348	63,5	79	1.413	0	0,0	0	0	0,0	0	0	0,0	0	
40415	Höhhhart	1.070	81,5	22	850	0	0,0	0	0	0,0	0	0	0,0	0	
40416	Jeging	447	83,7	16	358	0	0,0	0	71	19,8	3	0	0,0	0	
40417	Kirchberg bei Mattighofe	778	83,3	28	620	0	0,0	0	107	17,3	2	0	0,0	0	
40418	Lengau	3.224	78,1	117	2.400	0	0,0	0	462	19,3	5	0	0,0	0	
40419	Lochen	1.823	73,6	56	1.285	0	0,0	0	0	0,0	0	0	0,0	0	
40420	Maria Schmolln	1.034	82,2	31	819	0	0,0	0	0	0,0	0	0	0,0	0	
40421	Mattighofen	3.463	70,5	121	2.320	0	0,0	0	200	8,6	2	0	0,0	0	
40422	Mauerkirchen	1.561	71,6	48	1.070	0	0,0	0	0	0,0	0	0	0,0	0	
40423	Mining	903	79,6	28	691	0	0,0	0	0	0,0	0	0	0,0	0	

GemNr	Gemeinde	Wahlberecht.		ungült. Stimm.	gültige Stimmen	ÖVP				SPÖ				FPÖ				GRÜNE							
		Wahlbet. in %	in %			Anteil in %	Man-date	Diff. zu 1997 Anteil in %	Man-date	Stimmen	Anteil in %	Man-date	Diff. zu 1997 Anteil in %	Man-date	Stimmen	Anteil in %	Man-date	Diff. zu 1997 Anteil in %	Man-date	Stimmen	Anteil in %	Man-date	Diff. zu 1997 Anteil in %	Man-date	
40424	Moosbach	671	84,5	23	544	245	45,0	6	-5,0	-1	99	18,2	2	5,9	1	200	36,8	5	-0,9	0	0	0,0	0	0,0	0
40425	Moosdorf	1.080	79,1	23	831	285	34,3	7	4,7	1	486	58,5	11	10,5	2	60	7,2	1	-9,4	-2	0	0,0	0	0,0	0
40426	Munderfing	1.970	77,1	68	1.451	808	55,7	14	1,8	0	554	38,2	10	6,2	2	89	6,1	1	-8,1	-2	0	0,0	0	0,0	0
40427	Neukirchen an der Enkn	1.572	74,9	66	1.111	558	50,2	13	-2,2	-1	348	31,3	8	5,2	2	205	18,5	4	-3,0	-1	0	0,0	0	0,0	0
40428	Ostermiething	2.187	66,5	72	1.383	898	64,9	17	-1,3	0	381	27,6	7	10,8	3	104	7,5	1	-1,6	-1	0	0,0	0	0,0	0
40429	Palting	668	71,9	24	456	335	73,5	10	16,3	2	121	26,5	3	7,2	1	0	0,0	0	-23,5	-3	0	0,0	0	0,0	0
40430	Perwang am Grabensee	550	75,3	25	389	224	57,6	8	-8,6	-1	165	42,4	5	8,6	1	0	0,0	0	0,0	0	0	0,0	0	0,0	0
40431	Pfaffstätt	702	82,5	10	569	268	47,1	6	-5,5	-1	260	45,7	6	15,6	2	41	7,2	1	-10,1	-1	0	0,0	0	0,0	0
40432	Pischelsdorf am Engelba	1.240	74,6	40	885	553	62,5	13	5,7	2	208	23,5	4	4,9	1	124	14,0	2	-10,6	-3	0	0,0	0	0,0	0
40433	Polling im Innkreis	703	85,6	9	593	309	52,1	7	-4,0	0	191	32,2	4	10,0	1	93	15,7	2	-6,0	-1	0	0,0	0	0,0	0
40434	Roßbach	722	90,2	24	627	329	52,5	7	21,7	3	231	36,8	5	5,0	1	67	10,7	1	-9,9	-2	0	0,0	0	0,0	0
40435	St.Georgen am Fillmann	296	88,9	5	258	103	39,9	3	-1,5	-1	0	0,0	0	0,0	0	155	60,1	6	1,5	1	0	0,0	0	0,0	0
40436	St.Johann am Walde	1.571	81,7	57	1.227	592	48,3	12	0,9	0	539	43,9	11	4,0	1	96	7,8	2	-4,9	-1	0	0,0	0	0,0	0
40437	St.Pantaleon	2.237	74,8	77	1.597	587	36,8	9	11,2	2	752	47,1	12	10,7	3	0	0,0	0	-24,2	-6	0	0,0	0	0,0	0
40438	St.Peter am Hart	1.758	74,1	89	1.214	414	34,1	9	-8,9	-2	667	54,9	14	18,2	5	133	11,0	2	-9,3	-3	0	0,0	0	0,0	0
40439	St.Radegund	455	81,3	3	367	307	83,7	11	-4,1	-1	60	16,4	2	4,1	1	0	0,0	0	0,0	0	0	0,0	0	0,0	0
40440	St.Veit im Innkreis	300	92,7	3	275	135	49,1	5	-4,2	0	115	41,8	4	15,0	2	25	9,1	0	-10,8	-2	0	0,0	0	0,0	0
40441	Schalchen	2.654	74,8	107	1.877	668	35,6	9	4,3	1	1.061	56,5	14	6,1	1	148	7,9	2	-10,4	-2	0	0,0	0	0,0	0
40442	Schwand im Innkreis	672	76,8	25	491	331	67,4	9	4,2	0	107	21,8	3	5,1	1	53	10,8	1	-9,3	-1	0	0,0	0	0,0	0
40443	Tarsdorf	1.465	73,6	35	1.043	534	51,2	13	7,6	2	292	28,0	7	16,7	4	84	8,1	2	-16,6	-4	0	0,0	0	0,0	0
40444	Traubach	568	83,5	17	457	290	63,5	9	0,9	0	94	20,6	2	8,6	1	73	16,0	2	-9,6	-1	0	0,0	0	0,0	0
40445	Überackern	476	81,1	16	370	163	44,1	6	-6,1	-1	141	38,1	5	9,6	1	66	17,8	2	-3,5	0	0	0,0	0	0,0	0
40446	Weng im Innkreis	1.083	82,4	38	854	364	42,6	8	1,6	0	319	37,4	7	9,4	2	171	20,0	4	-11,0	-2	0	0,0	0	0,0	0
405	Eferding	23.066	83,7	659	18.643	8.114	43,5	134	-2,3	-8	7.839	42,1	122	6,8	24	1.760	9,4	25	-7,9	-26	635	3,4	10	2,9	9
40501	Alkoven	3.985	81,2	92	3.144	855	27,2	8	1,7	0	1.761	56,0	18	3,7	2	233	7,4	2	-8,3	-3	0	0,0	0	0,0	0
40502	Aschach an der Donau	1.576	83,6	23	1.293	319	24,7	6	-11,0	-3	574	44,4	11	0,1	0	208	16,1	4	-4,0	-1	192	14,9	4	14,9	4
40503	Eferding	2.561	81,7	60	2.032	781	38,4	10	-4,7	-1	837	41,2	10	8,5	2	238	11,7	3	-7,4	-2	176	8,7	2	3,6	1
40504	Fraham	1.506	85,3	42	1.242	375	30,2	8	4,0	2	653	52,6	13	2,9	0	108	8,7	2	-15,4	-4	106	8,5	2	8,5	2
40505	Haibach ob der Donau	1.000	84,8	38	810	459	56,7	11	1,7	0	307	37,9	7	4,1	1	44	5,4	1	-5,8	-1	0	0,0	0	0,0	0
40506	Hartkirchen	3.088	84,0	102	2.492	1.269	50,9	13	-2,4	-4	1.005	40,3	10	9,4	1	218	8,8	2	-7,0	-3	0	0,0	0	0,0	0
40507	Hinzenbach	1.420	89,5	36	1.235	641	51,9	13	4,7	4	523	42,4	11	4,8	4	71	5,8	1	-9,5	-2	0	0,0	0	0,0	0
40508	Prambachkirchen	2.112	83,6	48	1.718	949	55,2	15	-6,6	-1	494	28,8	7	3,8	1	114	6,6	1	-6,5	-2	161	9,4	2	9,4	2
40509	Pupping	1.409	82,6	66	1.098	562	51,2	13	-1,2	-1	390	35,5	9	10,2	3	146	13,3	3	-9,0	-2	0	0,0	0	0,0	0
40510	St.Marienkirchen an d. P	1.658	86,0	65	1.360	710	52,2	13	-2,2	-1	538	39,6	10	9,9	3	112	8,2	2	-7,7	-2	0	0,0	0	0,0	0
40511	Scharten	1.532	81,8	44	1.209	536	44,3	11	-4,3	-2	495	40,9	11	11,9	4	178	14,7	3	-7,6	-2	0	0,0	0	0,0	0
40512	Stroheim	1.219	86,4	43	1.010	658	65,2	13	-7,6	-1	262	25,9	5	13,4	3	90	8,9	1	-5,8	-2	0	0,0	0	0,0	0

Ergebnisse der Gemeinden und Bezirke GRW 28. 9. 2003

GemNr	Gemeinde	Wahl- berecht.		Wahl- bet. in%	ungült. Stimm.	gültige Stimmen	KPÖ			Sonst. 1			Sonst. 2		
		Stimmen	Anteil in %				Man- date	Stimmen	Anteil in %	Man- date	Stimmen	Anteil in %	Man- date		
40424	Moosbach	671	84,5	23	544	0	0,0	0	0	0,0	0	0	0,0	0	
40425	Moosdorf	1.080	79,1	23	831	0	0,0	0	0	0,0	0	0	0,0	0	
40426	Munderfing	1.970	77,1	68	1.451	0	0,0	0	0	0,0	0	0	0,0	0	
40427	Neukirchen an der Enkn	1.572	74,9	66	1.111	0	0,0	0	0	0,0	0	0	0,0	0	
40428	Ostermiething	2.187	66,5	72	1.383	0	0,0	0	0	0,0	0	0	0,0	0	
40429	Palting	668	71,9	24	456	0	0,0	0	0	0,0	0	0	0,0	0	
40430	Perwang am Grabensee	550	75,3	25	389	0	0,0	0	0	0,0	0	0	0,0	0	
40431	Pfaffstätt	702	82,5	10	569	0	0,0	0	0	0,0	0	0	0,0	0	
40432	Pischelsdorf am Engelba	1.240	74,6	40	885	0	0,0	0	0	0,0	0	0	0,0	0	
40433	Polling im Innkreis	703	85,6	9	593	0	0,0	0	0	0,0	0	0	0,0	0	
40434	Roßbach	722	90,2	24	627	0	0,0	0	0	0,0	0	0	0,0	0	
40435	St.Georgen am Fillmann	296	88,9	5	258	0	0,0	0	0	0,0	0	0	0,0	0	
40436	St.Johann am Walde	1.571	81,7	57	1.227	0	0,0	0	0	0,0	0	0	0,0	0	
40437	St.Pantaleon	2.237	74,8	77	1.597	0	0,0	0	123	7,7	2	135	8,5	2	
40438	St.Peter am Hart	1.758	74,1	89	1.214	0	0,0	0	0	0,0	0	0	0,0	0	
40439	St.Radegund	455	81,3	3	367	0	0,0	0	0	0,0	0	0	0,0	0	
40440	St.Veit im Innkreis	300	92,7	3	275	0	0,0	0	0	0,0	0	0	0,0	0	
40441	Schalchen	2.654	74,8	107	1.877	0	0,0	0	0	0,0	0	0	0,0	0	
40442	Schwand im Innkreis	672	76,8	25	491	0	0,0	0	0	0,0	0	0	0,0	0	
40443	Tarsdorf	1.465	73,6	35	1.043	0	0,0	0	133	12,8	3	0	0,0	0	
40444	Treibach	568	83,5	17	457	0	0,0	0	0	0,0	0	0	0,0	0	
40445	Überackern	476	81,1	16	370	0	0,0	0	0	0,0	0	0	0,0	0	
40446	Weng im Innkreis	1.083	82,4	38	854	0	0,0	0	0	0,0	0	0	0,0	0	
405	Eferding	23.066	83,7	659	18.643	0	0,0	0	295	1,6	3	0	0,0	0	
40501	Alkoven	3.985	81,2	92	3.144	0	0,0	0	295	9,4	3	0	0,0	0	
40502	Aschach an der Donau	1.576	83,6	23	1.293	0	0,0	0	0	0,0	0	0	0,0	0	
40503	Eferding	2.561	81,7	60	2.032	0	0,0	0	0	0,0	0	0	0,0	0	
40504	Fraham	1.506	85,3	42	1.242	0	0,0	0	0	0,0	0	0	0,0	0	
40505	Haibach ob der Donau	1.000	84,8	38	810	0	0,0	0	0	0,0	0	0	0,0	0	
40506	Hartkirchen	3.088	84,0	102	2.492	0	0,0	0	0	0,0	0	0	0,0	0	
40507	Hinzenbach	1.420	89,5	36	1.235	0	0,0	0	0	0,0	0	0	0,0	0	
40508	Prambachkirchen	2.112	83,6	48	1.718	0	0,0	0	0	0,0	0	0	0,0	0	
40509	Pupping	1.409	82,6	66	1.098	0	0,0	0	0	0,0	0	0	0,0	0	
40510	St.Marienkirchen an d. P	1.658	86,0	65	1.360	0	0,0	0	0	0,0	0	0	0,0	0	
40511	Scharten	1.532	81,8	44	1.209	0	0,0	0	0	0,0	0	0	0,0	0	
40512	Stroheim	1.219	86,4	43	1.010	0	0,0	0	0	0,0	0	0	0,0	0	

GemNr	Gemeinde	Wahlberecht.		Wahlbet. in %	ungült. Stimm.	gültige Stimmen	ÖVP				SPÖ				FPÖ				GRÜNE						
		Stimmen	in %				Man-date	Diff. zu 1997 Anteil in %	Man-date	Stimmen	in %	Man-date	Diff. zu 1997 Anteil in %	Man-date	Stimmen	in %	Man-date	Diff. zu 1997 Anteil in %	Man-date	Stimmen	in %	Man-date	Diff. zu 1997 Anteil in %	Man-date	
406	Freistadt	48.303	85,8	1.356	40.103	20.778	51,8	329	-4,4	-42	15.736	39,2	227	9,1	50	1.606	4,0	17	-5,6	-30	496	1,2	6	1,2	6
40601	Freistadt	5.583	79,9	157	4.301	1.925	44,8	17	-0,4	-1	1.647	38,3	14	8,6	3	236	5,5	2	-6,4	-2	0	0,0	0	0,0	0
40602	Grünbach	1.334	85,2	30	1.107	534	48,2	10	-15,0	-3	251	22,7	4	-0,4	0	117	10,6	2	-3,1	0	0	0,0	0	0,0	0
40603	Gutau	1.987	86,6	48	1.673	813	48,6	12	-7,5	-2	776	46,4	12	11,7	3	84	5,0	1	-4,3	-1	0	0,0	0	0,0	0
40604	Hagenberg im Mühlkreis	1.913	85,5	36	1.599	707	44,2	11	-5,5	-2	584	36,5	9	-2,3	-1	66	4,1	1	-7,3	-1	242	15,1	4	15,1	4
40605	Hirschbach im Mühlkreis	883	87,9	27	749	463	61,8	12	-10,3	-2	251	33,5	7	11,8	3	35	4,7	0	-1,5	-1	0	0,0	0	0,0	0
40606	Kaltenberg	478	90,0	14	416	365	87,7	12	-5,7	-1	0	0,0	0	-6,6	0	51	12,3	1	12,3	1	0	0,0	0	0,0	0
40607	Kefermarkt	1.552	87,3	43	1.312	685	52,2	13	-2,8	-1	519	39,6	10	1,1	0	0	0,0	0	-6,6	-1	0	0,0	0	0,0	0
40608	Königswiesen	2.360	81,9	57	1.875	1.212	64,6	17	-1,8	0	541	28,9	7	12,6	3	122	6,5	1	-5,4	-2	0	0,0	0	0,0	0
40609	Lasberg	2.106	85,1	80	1.712	1.087	63,5	16	-1,8	-2	527	30,8	8	9,6	3	98	5,7	1	-1,1	0	0	0,0	0	0,0	0
40610	Leopoldschlag	784	88,7	55	640	405	63,3	9	1,5	-3	156	24,4	3	1,9	-1	79	12,3	1	-3,4	-2	0	0,0	0	0,0	0
40611	Liebenau	1.386	91,6	34	1.235	583	47,2	9	-24,9	-9	652	52,8	10	24,9	3	0	0,0	0	0,0	0	0	0,0	0	0,0	0
40612	Neumarkt im Mühlkreis	2.300	87,9	42	1.979	905	45,7	12	-7,2	-1	830	41,9	11	6,4	2	140	7,1	1	-4,5	-2	0	0,0	0	0,0	0
40613	Pierbach	746	84,9	17	616	370	60,1	8	-11,7	-2	246	39,9	5	11,7	2	0	0,0	0	0,0	0	0	0,0	0	0,0	0
40614	Pregarten	3.681	85,4	109	3.034	1.340	44,2	14	-8,3	-2	1.694	55,8	17	21,0	6	0	0,0	0	-12,7	-4	0	0,0	0	0,0	0
40615	Rainbach im Mühlkreis	2.161	85,9	62	1.795	1.037	57,8	15	-5,0	-1	646	36,0	9	7,7	2	112	6,2	1	-2,8	-1	0	0,0	0	0,0	0
40616	Sandl	1.126	91,4	29	1.000	417	41,7	8	-1,3	-1	478	47,8	10	6,0	2	0	0,0	0	0,0	0	0	0,0	0	0,0	0
40617	St.Leonhard bei Freistadt	1.133	90,3	43	980	599	61,1	12	-3,2	0	381	38,9	7	13,8	2	0	0,0	0	-10,5	-2	0	0,0	0	0,0	0
40618	St.Oswald bei Freistadt	1.980	84,9	62	1.618	773	47,8	12	-8,0	-2	716	44,3	11	14,1	3	0	0,0	0	-14,0	-3	0	0,0	0	0,0	0
40619	Schönau im Mühlkreis	1.390	87,4	11	1.204	750	62,3	12	5,6	0	454	37,7	7	5,6	1	0	0,0	0	-9,2	-1	0	0,0	0	0,0	0
40620	Tragwein	2.216	92,6	62	1.989	1.087	54,7	14	6,2	1	902	45,4	11	7,1	1	0	0,0	0	-6,5	-1	0	0,0	0	0,0	0
40621	Unterweißenbach	1.799	84,9	59	1.469	1.000	68,1	17	8,3	1	400	27,2	7	1,9	1	69	4,7	1	-10,2	-2	0	0,0	0	0,0	0
40622	Unterweikersdorf	1.305	90,7	24	1.160	481	41,5	8	-5,5	-1	679	58,5	11	5,5	1	0	0,0	0	0,0	0	0	0,0	0	0,0	0
40623	Waldburg	1.031	82,0	53	792	527	66,5	13	-7,1	-2	265	33,5	6	14,3	3	0	0,0	0	-7,2	-1	0	0,0	0	0,0	0
40624	Wartberg ob der Aist	2.909	85,9	72	2.427	816	33,6	9	0,1	0	1.191	49,1	13	4,2	1	166	6,8	1	-7,7	-2	254	10,5	2	10,5	2
40625	Weikersfelden	852	86,3	22	713	489	68,6	13	-7,3	-2	224	31,4	6	7,3	2	0	0,0	0	0,0	0	0	0,0	0	0,0	0
40626	Windhaag bei Freistadt	1.287	85,9	46	1.060	627	59,2	12	-3,4	0	297	28,0	5	6,7	1	136	12,8	2	-3,3	-1	0	0,0	0	0,0	0
40627	Bad Zell	2.021	84,6	62	1.648	781	47,4	12	-12,4	-4	429	26,0	7	11,8	4	95	5,8	1	-1,8	-1	0	0,0	0	0,0	0
407	Gmunden	75.045	77,6	2.729	55.480	22.233	40,1	226	2,3	9	25.248	45,5	261	5,1	33	4.882	8,8	42	-9,8	-55	2.264	4,1	12	3,1	9
40701	Altmünster	7.394	78,8	251	5.577	2.977	53,4	20	2,6	1	1.844	33,1	13	-1,2	0	265	4,8	1	-10,2	-4	491	8,8	3	8,8	3
40702	Bad Goisern	5.876	73,8	238	4.096	895	21,9	8	2,4	1	2.594	63,3	24	7,9	3	607	14,8	5	-10,3	-4	0	0,0	0	0,0	0
40703	Bad Ischl	10.641	69,3	338	7.032	2.489	35,4	13	7,9	3	3.026	43,0	17	2,6	1	608	8,7	3	-12,2	-5	658	9,4	3	9,4	3
40704	Ebensee	6.530	78,8	349	4.796	1.466	30,6	11	-4,4	-2	3.001	62,6	24	11,4	5	329	6,9	2	-7,0	-3	0	0,0	0	0,0	0
40705	Gmunden	9.857	74,5	278	7.066	3.566	50,5	19	5,3	2	1.984	28,1	11	0,9	1	720	10,2	3	-9,8	-4	796	11,3	4	3,6	1
40706	Gosau	1.507	79,6	48	1.152	327	28,4	7	4,6	1	739	64,2	17	5,6	2	86	7,5	1	-10,2	-3	0	0,0	0	0,0	0

Ergebnisse der Gemeinden und Bezirke GRW 28. 9. 2003

GemNr	Gemeinde	Wahl- berecht.		Wahl- bet. in%	ungült. Stimm.	gültige Stimmen	KPÖ			Sonst. 1			Sonst. 2		
		Stimmen	in %				Man- date	Stimmen	in %	Man- date	Stimmen	in %	Man- date		
406	Freistadt	48.303	85,8		1.356	40.103	0	0,0	0	1.428	3,6	17	59	0,2	1
40601	Freistadt	5.583	79,9		157	4.301	0	0,0	0	493	11,5	4	0	0,0	0
40602	Grünbach	1.334	85,2		30	1.107	0	0,0	0	205	18,5	3	0	0,0	0
40603	Gutau	1.987	86,6		48	1.673	0	0,0	0	0	0,0	0	0	0,0	0
40604	Hagenberg im Mühlkreis	1.913	85,5		36	1.599	0	0,0	0	0	0,0	0	0	0,0	0
40605	Hirschbach im Mühlkreis	883	87,9		27	749	0	0,0	0	0	0,0	0	0	0,0	0
40606	Kaltenberg	478	90,0		14	416	0	0,0	0	0	0,0	0	0	0,0	0
40607	Kefermarkt	1.552	87,3		43	1.312	0	0,0	0	108	8,2	2	0	0,0	0
40608	Königswiesen	2.360	81,9		57	1.875	0	0,0	0	0	0,0	0	0	0,0	0
40609	Lasberg	2.106	85,1		80	1.712	0	0,0	0	0	0,0	0	0	0,0	0
40610	Leopoldschlag	784	88,7		55	640	0	0,0	0	0	0,0	0	0	0,0	0
40611	Liebenau	1.386	91,6		34	1.235	0	0,0	0	0	0,0	0	0	0,0	0
40612	Neumarkt im Mühlkreis	2.300	87,9		42	1.979	0	0,0	0	104	5,3	1	0	0,0	0
40613	Pierbach	746	84,9		17	616	0	0,0	0	0	0,0	0	0	0,0	0
40614	Pregarten	3.681	85,4		109	3.034	0	0,0	0	0	0,0	0	0	0,0	0
40615	Rainbach im Mühlkreis	2.161	85,9		62	1.795	0	0,0	0	0	0,0	0	0	0,0	0
40616	Sandl	1.126	91,4		29	1.000	0	0,0	0	46	4,6	0	59	5,9	1
40617	St.Leonhard bei Freistad	1.133	90,3		43	980	0	0,0	0	0	0,0	0	0	0,0	0
40618	St.Oswald bei Freistadt	1.980	84,9		62	1.618	0	0,0	0	129	8,0	2	0	0,0	0
40619	Schönau im Mühlkreis	1.390	87,4		11	1.204	0	0,0	0	0	0,0	0	0	0,0	0
40620	Tragwein	2.216	92,6		62	1.989	0	0,0	0	0	0,0	0	0	0,0	0
40621	Unterweißenbach	1.799	84,9		59	1.469	0	0,0	0	0	0,0	0	0	0,0	0
40622	Unterweikersdorf	1.305	90,7		24	1.160	0	0,0	0	0	0,0	0	0	0,0	0
40623	Waldburg	1.031	82,0		53	792	0	0,0	0	0	0,0	0	0	0,0	0
40624	Wartberg ob der Aist	2.909	85,9		72	2.427	0	0,0	0	0	0,0	0	0	0,0	0
40625	Weikersfelden	852	86,3		22	713	0	0,0	0	0	0,0	0	0	0,0	0
40626	Windhaag bei Freistadt	1.287	85,9		46	1.060	0	0,0	0	0	0,0	0	0	0,0	0
40627	Bad Zell	2.021	84,6		62	1.648	0	0,0	0	343	20,8	5	0	0,0	0
407	Gmunden	75.045	77,6		2.729	55.480	0	0,0	0	463	0,8	4	390	0,7	3
40701	Altmünster	7.394	78,8		251	5.577	0	0,0	0	0	0,0	0	0	0,0	0
40702	Bad Goisern	5.876	73,8		238	4.096	0	0,0	0	0	0,0	0	0	0,0	0
40703	Bad Ischl	10.641	69,3		338	7.032	0	0,0	0	251	3,6	1	0	0,0	0
40704	Ebensee	6.530	78,8		349	4.796	0	0,0	0	0	0,0	0	0	0,0	0
40705	Gmunden	9.857	74,5		278	7.066	0	0,0	0	0	0,0	0	0	0,0	0
40706	Gosau	1.507	79,6		48	1.152	0	0,0	0	0	0,0	0	0	0,0	0

GemNr	Gemeinde	Wahlberecht.		ungült. Stimm.	gültige Stimmen	ÖVP					SPÖ					FPÖ					GRÜNE				
		Wahlbet. in %	in %			Anteil in %	Man-date	Diff. zu 1997 Anteil in %	Man-date	Stimmen	Anteil in %	Man-date	Diff. zu 1997 Anteil in %	Man-date	Stimmen	Anteil in %	Man-date	Diff. zu 1997 Anteil in %	Man-date	Stimmen	Anteil in %	Man-date	Diff. zu 1997 Anteil in %	Man-date	
40707	Grünau im Almtal	1.637	86,6	58	1.359	602	44,3	11	2,9	1	598	44,0	11	5,3	1	159	11,7	3	-8,3	-2	0	0,0	0	0,0	0
40708	Gschwandt	1.846	79,7	61	1.411	805	57,1	15	3,5	1	503	35,7	9	6,2	2	103	7,3	1	-9,8	-3	0	0,0	0	0,0	0
40709	Hallstatt	775	79,2	49	565	172	30,4	4	4,6	-1	358	63,4	9	3,8	-3	35	6,2	0	-8,4	-2	0	0,0	0	0,0	0
40710	Kirchham	1.424	80,2	55	1.087	621	57,1	14	4,8	1	215	19,8	5	8,3	2	125	11,5	3	-8,6	-2	0	0,0	0	0,0	0
40711	Laakirchen	6.458	78,2	275	4.774	1.360	28,5	10	3,0	1	2.988	62,6	24	4,6	2	426	8,9	3	-7,6	-3	0	0,0	0	0,0	0
40712	Obertraun	610	86,7	13	516	206	39,9	5	12,6	1	310	60,1	8	1,1	0	0	0,0	0	-13,7	-1	0	0,0	0	0,0	0
40713	Ohlsdorf	3.473	82,6	145	2.723	1.062	39,0	12	-1,0	-1	1.481	54,4	17	13,1	4	180	6,6	2	-5,1	-1	0	0,0	0	0,0	0
40714	Pinsdorf	2.624	81,5	116	2.022	695	34,4	9	4,6	2	1.158	57,3	14	6,3	1	169	8,4	2	-11,0	-3	0	0,0	0	0,0	0
40715	Roitham	1.502	86,1	53	1.240	431	34,8	9	-3,5	-1	493	39,8	10	5,9	2	316	25,5	6	-2,4	-1	0	0,0	0	0,0	0
40716	St.Konrad	789	83,4	24	634	345	54,4	8	-0,5	0	248	39,1	5	6,5	1	41	6,5	0	-6,1	-1	0	0,0	0	0,0	0
40717	St.Wolfgang im Salzkam	2.084	73,0	63	1.458	716	49,1	13	-6,8	-1	600	41,2	10	15,0	3	142	9,7	2	-8,2	-2	0	0,0	0	0,0	0
40718	Traunkirchen	1.363	79,2	53	1.026	634	61,8	12	6,8	1	392	38,2	7	6,0	1	0	0,0	0	-12,9	-2	0	0,0	0	0,0	0
40719	Scharnstein	3.431	83,5	102	2.764	1.078	39,0	12	1,1	0	1.390	50,3	16	10,0	4	296	10,7	3	-11,0	-4	0	0,0	0	0,0	0
40720	Vorchdorf	5.224	83,1	160	4.182	1.786	42,7	14	-4,4	-1	1.326	31,7	10	1,4	1	275	6,6	2	-16,0	-5	319	7,6	2	7,6	2
408	Grieskirchen	46.559	83,0	1.373	37.267	19.999	53,7	393	-0,5	-2	11.675	31,3	204	7,1	47	4.418	11,9	72	-7,7	-56	381	1,0	4	1,0	4
40801	Aistersheim	585	87,9	14	500	272	54,4	7	3,3	0	148	29,6	4	9,4	1	80	16,0	2	-8,4	-1	0	0,0	0	0,0	0
40802	Bad Schallerbach	2.667	76,6	74	1.969	1.096	55,7	14	5,5	1	716	36,4	9	11,4	3	157	8,0	2	-8,3	-2	0	0,0	0	0,0	0
40803	Bruck-Waasen	1.728	80,9	57	1.341	896	66,8	17	3,6	1	357	26,6	7	3,5	1	88	6,6	1	-7,1	-2	0	0,0	0	0,0	0
40804	Eschenau im Hausruckk	863	86,3	25	720	479	66,5	13	-0,9	-1	149	20,7	4	7,4	2	92	12,8	2	-6,5	-1	0	0,0	0	0,0	0
40805	Gallspach	1.828	80,6	41	1.432	467	32,6	8	-5,6	-2	776	54,2	14	19,1	5	189	13,2	3	-13,5	-3	0	0,0	0	0,0	0
40806	Gaspoltshofen	2.675	86,2	64	2.243	848	37,8	10	-11,8	-2	522	23,3	6	0,0	0	552	24,6	6	-2,6	-1	0	0,0	0	0,0	0
40807	Geboltskirchen	1.036	83,6	19	847	360	42,5	9	-7,3	-1	311	36,7	7	4,9	1	59	7,0	1	-0,6	0	0	0,0	0	0,0	0
40808	Grieskirchen	3.444	79,3	104	2.627	1.215	46,3	15	-3,5	-1	876	33,4	11	12,1	4	238	9,1	2	-11,4	-4	0	0,0	0	0,0	0
40809	Haag am Hausruck	1.543	85,5	50	1.269	562	44,3	11	4,9	1	563	44,4	11	5,5	1	144	11,4	3	-10,3	-2	0	0,0	0	0,0	0
40810	Heiligenberg	516	85,7	17	425	340	80,0	11	11,3	1	0	0,0	0	-6,2	0	85	20,0	2	-5,1	-1	0	0,0	0	0,0	0
40811	Hofkirchen an der Trattn	1.080	81,2	30	847	486	57,4	11	1,9	0	216	25,5	5	5,2	1	145	17,1	3	-7,1	-1	0	0,0	0	0,0	0
40812	Kallham	1.956	82,1	53	1.552	922	59,4	15	4,4	1	470	30,3	8	2,7	1	160	10,3	2	-7,2	-2	0	0,0	0	0,0	0
40813	Kematen am Innbach	937	80,3	28	724	361	49,9	10	-2,0	0	199	27,5	5	7,5	1	164	22,7	4	-5,5	-1	0	0,0	0	0,0	0
40814	Meggenhofen	937	83,7	21	763	528	69,2	14	-1,5	0	138	18,1	3	8,0	1	97	12,7	2	-6,5	-1	0	0,0	0	0,0	0
40815	Michaelnbach	971	83,4	24	786	503	64,0	13	8,2	2	174	22,1	4	11,5	2	109	13,9	2	-19,8	-4	0	0,0	0	0,0	0
40816	Natternbach	1.776	85,0	53	1.456	809	55,6	14	-5,6	-2	542	37,2	10	12,3	4	105	7,2	1	-6,7	-2	0	0,0	0	0,0	0
40817	Neukirchen am Walde	1.259	84,1	33	1.026	681	66,4	13	-0,7	0	238	23,2	4	6,2	1	107	10,4	2	-5,5	-1	0	0,0	0	0,0	0
40818	Neumarkt im Hausruckk	1.056	82,3	30	839	365	43,5	9	1,9	1	355	42,3	8	9,5	2	119	14,2	2	-11,4	-3	0	0,0	0	0,0	0
40819	Peuerbach	1.677	76,4	46	1.235	734	59,4	15	5,3	1	363	29,4	7	5,6	1	138	11,2	3	-10,9	-2	0	0,0	0	0,0	0
40820	Pötting	408	91,2	7	365	296	81,1	11	-0,6	0	69	18,9	2	0,6	0	0	0,0	0	0,0	0	0	0,0	0	0,0	0
40821	Pollham	655	90,7	14	580	419	72,2	10	3,6	1	130	22,4	3	5,5	1	31	5,3	0	-9,2	-2	0	0,0	0	0,0	0

Ergebnisse der Gemeinden und Bezirke GRW 28. 9. 2003

GemNr	Gemeinde	Wahl-		ungült. Stimm.	gültige Stimmen	KPÖ			Sonst. 1			Sonst. 2		
		berecht.	in%			Stimmen	Anteil in %	Man-date	Stimmen	in %	Man-date	Stimmen	in %	Man-date
40707	Grünau im Almtal	1.637	86,6	58	1.359	0	0,0	0	0	0,0	0	0	0,0	0
40708	Gschwandt	1.846	79,7	61	1.411	0	0,0	0	0	0,0	0	0	0,0	0
40709	Hallstatt	775	79,2	49	565	0	0,0	0	0	0,0	0	0	0,0	0
40710	Kirchham	1.424	80,2	55	1.087	0	0,0	0	126	11,6	3	0	0,0	0
40711	Laakirchen	6.458	78,2	275	4.774	0	0,0	0	0	0,0	0	0	0,0	0
40712	Obertraun	610	86,7	13	516	0	0,0	0	0	0,0	0	0	0,0	0
40713	Ohlsdorf	3.473	82,6	145	2.723	0	0,0	0	0	0,0	0	0	0,0	0
40714	Pinsdorf	2.624	81,5	116	2.022	0	0,0	0	0	0,0	0	0	0,0	0
40715	Roitham	1.502	86,1	53	1.240	0	0,0	0	0	0,0	0	0	0,0	0
40716	St.Konrad	789	83,4	24	634	0	0,0	0	0	0,0	0	0	0,0	0
40717	St.Wolfgang im Salzkam	2.084	73,0	63	1.458	0	0,0	0	0	0,0	0	0	0,0	0
40718	Traunkirchen	1.363	79,2	53	1.026	0	0,0	0	0	0,0	0	0	0,0	0
40719	Scharnstein	3.431	83,5	102	2.764	0	0,0	0	0	0,0	0	0	0,0	0
40720	Vorchdorf	5.224	83,1	160	4.182	0	0,0	0	86	2,1	0	390	9,3	3
408	Grieskirchen	46.559	83,0	1.373	37.267	0	0,0	0	794	2,1	9	0	0,0	0
40801	Aistersheim	585	87,9	14	500	0	0,0	0	0	0,0	0	0	0,0	0
40802	Bad Schallerbach	2.667	76,6	74	1.969	0	0,0	0	0	0,0	0	0	0,0	0
40803	Bruck-Waasen	1.728	80,9	57	1.341	0	0,0	0	0	0,0	0	0	0,0	0
40804	Eschenau im Hausruckk	863	86,3	25	720	0	0,0	0	0	0,0	0	0	0,0	0
40805	Gallspach	1.828	80,6	41	1.432	0	0,0	0	0	0,0	0	0	0,0	0
40806	Gaspolthofen	2.675	86,2	64	2.243	0	0,0	0	321	14,3	3	0	0,0	0
40807	Geboltskirchen	1.036	83,6	19	847	0	0,0	0	117	13,8	2	0	0,0	0
40808	Grieskirchen	3.444	79,3	104	2.627	0	0,0	0	298	11,3	3	0	0,0	0
40809	Haag am Hausruck	1.543	85,5	50	1.269	0	0,0	0	0	0,0	0	0	0,0	0
40810	Heiligenberg	516	85,7	17	425	0	0,0	0	0	0,0	0	0	0,0	0
40811	Hofkirchen an der Trattn	1.080	81,2	30	847	0	0,0	0	0	0,0	0	0	0,0	0
40812	Kallham	1.956	82,1	53	1.552	0	0,0	0	0	0,0	0	0	0,0	0
40813	Kematen am Innbach	937	80,3	28	724	0	0,0	0	0	0,0	0	0	0,0	0
40814	Meggenhofen	937	83,7	21	763	0	0,0	0	0	0,0	0	0	0,0	0
40815	Michaelnbach	971	83,4	24	786	0	0,0	0	0	0,0	0	0	0,0	0
40816	Natternbach	1.776	85,0	53	1.456	0	0,0	0	0	0,0	0	0	0,0	0
40817	Neukirchen am Walde	1.259	84,1	33	1.026	0	0,0	0	0	0,0	0	0	0,0	0
40818	Neumarkt im Hausruckk	1.056	82,3	30	839	0	0,0	0	0	0,0	0	0	0,0	0
40819	Peuerbach	1.677	76,4	46	1.235	0	0,0	0	0	0,0	0	0	0,0	0
40820	Pötting	408	91,2	7	365	0	0,0	0	0	0,0	0	0	0,0	0
40821	Pollham	655	90,7	14	580	0	0,0	0	0	0,0	0	0	0,0	0

GemNr	Gemeinde	Wahl- berecht.	Wahl- bet. in%	ungült. Stimm.	gültige Stimmen	ÖVP				SPÖ				FPÖ				GRÜNE							
						Stimmen	Anteil in %	Man- date	Diff. zu 1997 Anteil in %	Man- date	Stimmen	Anteil in %	Man- date	Diff. zu 1997 Anteil in %	Man- date	Stimmen	Anteil in %	Man- date	Diff. zu 1997 Anteil in %	Man- date	Stimmen	Anteil in %	Man- date	Diff. zu 1997 Anteil in %	Man- date
40822	Pram	1.336	79,9	47	1.021	480	47,0	9	-1,8	-3	316	31,0	6	7,9	0	225	22,0	4	-6,1	-3	0	0,0	0	0,0	0
40823	Rottenbach	777	89,3	13	681	386	56,7	8	7,4	1	186	27,3	3	3,1	0	109	16,0	2	-10,5	-1	0	0,0	0	0,0	0
40824	St.Agatha	1.644	85,7	55	1.354	903	66,7	17	-2,1	-1	326	24,1	6	4,3	1	67	5,0	1	-6,4	-1	0	0,0	0	0,0	0
40825	St.Georgen bei Grieskirc	796	84,4	30	642	428	66,7	9	2,4	0	166	25,9	3	7,2	1	48	7,5	1	-9,6	-1	0	0,0	0	0,0	0
40826	St.Thomas	325	92,9	8	294	214	72,8	10	-6,4	-1	64	21,8	3	21,8	3	16	5,4	0	-15,4	-2	0	0,0	0	0,0	0
40827	Schlüßlberg	2.273	86,9	83	1.893	593	31,3	8	-4,0	-1	1.203	63,6	16	11,8	3	97	5,1	1	-7,8	-2	0	0,0	0	0,0	0
40828	Steegen	845	79,9	16	659	432	65,6	13	3,7	1	176	26,7	5	4,8	1	51	7,7	1	-8,5	-2	0	0,0	0	0,0	0
40829	Taufkirchen an der Tratt	1.535	80,5	73	1.163	588	50,6	13	-0,9	0	254	21,8	5	3,3	1	321	27,6	7	-2,4	-1	0	0,0	0	0,0	0
40830	Tollet	639	88,4	7	558	291	52,2	7	-3,0	-1	147	26,3	4	-0,9	1	49	8,8	1	-8,8	-1	71	12,7	1	12,7	1
40831	Waizenkirchen	2.797	83,6	91	2.247	1.202	53,5	14	-3,4	-1	567	25,2	6	5,3	1	168	7,5	2	-5,7	-1	310	13,8	3	13,8	3
40832	Wallern an der Trattnach	2.252	84,2	76	1.821	926	50,9	13	-1,6	0	721	39,6	10	8,0	2	174	9,6	2	-6,4	-2	0	0,0	0	0,0	0
40833	Weibern	1.143	82,1	36	902	595	66,0	13	8,6	2	237	26,3	5	1,1	0	70	7,8	1	-9,7	-2	0	0,0	0	0,0	0
40834	Wendling	600	86,7	34	486	322	66,3	9	2,8	1	0	0,0	0	0,0	0	164	33,7	4	-2,8	-1	0	0,0	0	0,0	0
409	Kirchdorf an der Krens	40.611	81,4	1.210	31.838	14.790	46,5	239	1,5	11	13.115	41,2	203	6,5	24	3.131	9,8	36	-9,4	-50	511	1,6	4	1,6	4
40901	Edlbach	471	85,6	6	397	267	67,3	9	13,7	2	110	27,7	4	3,2	1	20	5,0	0	-16,8	-3	0	0,0	0	0,0	0
40902	Grünburg	2.765	79,7	82	2.121	1.057	49,8	13	3,7	1	872	41,1	10	6,2	1	192	9,1	2	-10,0	-2	0	0,0	0	0,0	0
40903	Hinterstoder	815	78,3	27	611	358	58,6	8	13,1	-1	156	25,5	3	4,3	-1	97	15,9	2	-5,5	-2	0	0,0	0	0,0	0
40904	Inzersdorf im Kremstal	1.353	82,5	47	1.069	611	57,2	11	1,0	0	367	34,3	7	12,9	3	91	8,5	1	-13,9	-3	0	0,0	0	0,0	0
40905	Kirchdorf an der Krens	3.044	77,7	90	2.276	689	30,3	8	3,8	2	1.112	48,9	13	-1,5	0	225	9,9	2	-13,2	-4	250	11,0	2	11,0	2
40906	Klaus an der Pyhrnbahn	845	84,1	14	697	167	24,0	5	-2,6	0	465	66,7	13	5,6	1	65	9,3	1	-3,0	-1	0	0,0	0	0,0	0
40907	Kremsmünster	4.541	77,2	135	3.371	1.766	52,4	17	-5,5	-2	855	25,4	8	7,2	3	489	14,5	4	-9,4	-3	261	7,7	2	7,7	2
40908	Micheldorf in Oberöster	4.237	80,1	147	3.248	901	27,7	9	-3,7	-1	1.998	61,5	19	12,8	4	349	10,8	3	-9,1	-3	0	0,0	0	0,0	0
40909	Molln	2.684	86,3	47	2.270	797	35,1	9	1,0	0	1.308	57,6	15	9,3	3	165	7,3	1	-10,3	-3	0	0,0	0	0,0	0
40910	Nußbach	1.665	83,4	45	1.344	900	67,0	17	3,3	1	388	28,9	7	5,7	1	56	4,2	1	-9,0	-2	0	0,0	0	0,0	0
40911	Oberschlierbach	353	93,8	8	323	122	37,8	5	2,5	1	201	62,2	8	-2,5	-1	0	0,0	0	0,0	0	0	0,0	0	0,0	0
40912	Pettenbach	3.378	80,1	154	2.550	1.257	49,3	16	0,8	1	910	35,7	11	8,4	2	383	15,0	4	-9,2	-3	0	0,0	0	0,0	0
40913	Ried im Traunkreis	1.865	82,6	61	1.479	843	57,0	14	4,6	1	464	31,4	8	5,0	1	172	11,6	3	-9,5	-2	0	0,0	0	0,0	0
40914	Rosenau am Hengstpaß	541	86,3	10	457	152	33,3	4	4,2	0	282	61,7	9	8,5	2	23	5,0	0	-12,6	-2	0	0,0	0	0,0	0
40915	Roßleithen	1.372	83,5	23	1.122	433	38,6	7	6,5	-1	606	54,0	11	4,4	-2	83	7,4	1	-11,0	-3	0	0,0	0	0,0	0
40916	St.Pankraz	275	88,0	12	230	64	27,8	3	0,8	1	106	46,1	4	1,0	0	60	26,1	2	-1,8	-1	0	0,0	0	0,0	0
40917	Schlierbach	2.022	78,0	44	1.533	738	48,1	13	3,8	1	391	25,5	6	6,4	1	113	7,4	1	-11,1	-3	0	0,0	0	0,0	0
40918	Spital am Pyhrn	1.741	87,4	46	1.476	644	43,6	11	-4,5	-1	740	50,1	13	12,8	3	92	6,2	1	-8,3	-2	0	0,0	0	0,0	0
40919	Steinbach am Ziehberg	626	84,7	24	506	285	56,3	7	1,2	-1	149	29,5	4	9,1	2	72	14,2	2	-10,2	-1	0	0,0	0	0,0	0
40920	Steinbach an der Steyr	1.499	85,7	36	1.248	765	61,3	16	4,3	1	389	31,2	8	5,1	2	94	7,5	1	-9,3	-3	0	0,0	0	0,0	0
40921	Vorderstoder	620	86,0	16	517	251	48,6	7	0,5	1	213	41,2	5	6,8	0	53	10,3	1	-7,4	-1	0	0,0	0	0,0	0
40922	Wartberg an der Krens	2.163	77,8	87	1.595	996	62,5	16	-3,4	-1	463	29,0	7	8,4	2	136	8,5	2	-5,0	-1	0	0,0	0	0,0	0
40923	Windischgarsten	1.736	83,4	49	1.398	727	52,0	14	19,4	6	570	40,8	10	-12,5	-4	101	7,2	1	-6,9	-2	0	0,0	0	0,0	0

Ergebnisse der Gemeinden und Bezirke GRW 28. 9. 2003

GemNr	Gemeinde	Wahl-		ungült. Stimm.	gültige Stimmen	KPÖ			Sonst. 1			Sonst. 2		
		berecht.	bet. in%			Stimmen	Anteil in %	Man-date	Stimmen	Anteil in %	Man-date	Stimmen	Anteil in %	Man-date
40822	Pram	1.336	79,9	47	1.021	0	0,0	0	0	0,0	0	0	0,0	0
40823	Rottenbach	777	89,3	13	681	0	0,0	0	0	0,0	0	0	0,0	0
40824	St.Agatha	1.644	85,7	55	1.354	0	0,0	0	58	4,3	1	0	0,0	0
40825	St.Georgen bei Grieskirc	796	84,4	30	642	0	0,0	0	0	0,0	0	0	0,0	0
40826	St.Thomas	325	92,9	8	294	0	0,0	0	0	0,0	0	0	0,0	0
40827	Schlüßlberg	2.273	86,9	83	1.893	0	0,0	0	0	0,0	0	0	0,0	0
40828	Steeegen	845	79,9	16	659	0	0,0	0	0	0,0	0	0	0,0	0
40829	Taufkirchen an der Tratt	1.535	80,5	73	1.163	0	0,0	0	0	0,0	0	0	0,0	0
40830	Tollet	639	88,4	7	558	0	0,0	0	0	0,0	0	0	0,0	0
40831	Waizenkirchen	2.797	83,6	91	2.247	0	0,0	0	0	0,0	0	0	0,0	0
40832	Wallern an der Trattnach	2.252	84,2	76	1.821	0	0,0	0	0	0,0	0	0	0,0	0
40833	Weibern	1.143	82,1	36	902	0	0,0	0	0	0,0	0	0	0,0	0
40834	Wendling	600	86,7	34	486	0	0,0	0	0	0,0	0	0	0,0	0
409	Kirchdorf an der Kreams	40.611	81,4	1.210	31.838	0	0,0	0	291	0,9	5	0	0,0	0
40901	Edlbach	471	85,6	6	397	0	0,0	0	0	0,0	0	0	0,0	0
40902	Grünburg	2.765	79,7	82	2.121	0	0,0	0	0	0,0	0	0	0,0	0
40903	Hinterstoder	815	78,3	27	611	0	0,0	0	0	0,0	0	0	0,0	0
40904	Inzersdorf im Kremstal	1.353	82,5	47	1.069	0	0,0	0	0	0,0	0	0	0,0	0
40905	Kirchdorf an der Kreams	3.044	77,7	90	2.276	0	0,0	0	0	0,0	0	0	0,0	0
40906	Klaus an der Pyhrnbahn	845	84,1	14	697	0	0,0	0	0	0,0	0	0	0,0	0
40907	Kremsmünster	4.541	77,2	135	3.371	0	0,0	0	0	0,0	0	0	0,0	0
40908	Micheldorf in Oberösterr	4.237	80,1	147	3.248	0	0,0	0	0	0,0	0	0	0,0	0
40909	Molln	2.684	86,3	47	2.270	0	0,0	0	0	0,0	0	0	0,0	0
40910	Nußbach	1.665	83,4	45	1.344	0	0,0	0	0	0,0	0	0	0,0	0
40911	Oberschlierbach	353	93,8	8	323	0	0,0	0	0	0,0	0	0	0,0	0
40912	Pettenbach	3.378	80,1	154	2.550	0	0,0	0	0	0,0	0	0	0,0	0
40913	Ried im Traunkreis	1.865	82,6	61	1.479	0	0,0	0	0	0,0	0	0	0,0	0
40914	Rosenau am Hengstpaß	541	86,3	10	457	0	0,0	0	0	0,0	0	0	0,0	0
40915	Roßleithen	1.372	83,5	23	1.122	0	0,0	0	0	0,0	0	0	0,0	0
40916	St.Pankraz	275	88,0	12	230	0	0,0	0	0	0,0	0	0	0,0	0
40917	Schlierbach	2.022	78,0	44	1.533	0	0,0	0	291	19,0	5	0	0,0	0
40918	Spital am Pyhrn	1.741	87,4	46	1.476	0	0,0	0	0	0,0	0	0	0,0	0
40919	Steinbach am Ziehberg	626	84,7	24	506	0	0,0	0	0	0,0	0	0	0,0	0
40920	Steinbach an der Steyr	1.499	85,7	36	1.248	0	0,0	0	0	0,0	0	0	0,0	0
40921	Vorderstoder	620	86,0	16	517	0	0,0	0	0	0,0	0	0	0,0	0
40922	Wartberg an der Kreams	2.163	77,8	87	1.595	0	0,0	0	0	0,0	0	0	0,0	0
40923	Windischgarsten	1.736	83,4	49	1.398	0	0,0	0	0	0,0	0	0	0,0	0

GemNr	Gemeinde	Wahlberecht.		Wahlbet. in %	ungült. Stimm.	gültige Stimmen	ÖVP				SPÖ				FPÖ				GRÜNE						
		Stimmen	in %				Man-date	Diff. zu 1997 Anteil in %	Man-date	Stimmen	in %	Man-date	Diff. zu 1997 Anteil in %	Man-date	Stimmen	in %	Man-date	Diff. zu 1997 Anteil in %	Man-date	Stimmen	in %	Man-date	Diff. zu 1997 Anteil in %	Man-date	
410	Linz-Land	96.756	77,5	2.408	72.531	22.868	31,5	213	-0,8	-7	37.826	52,2	299	8,9	53	5.362	7,4	32	-11,4	-66	5.755	7,9	28	7,2	26
41001	Allhaming	757	88,9	21	652	358	54,9	8	-5,4	-1	257	39,4	5	13,0	2	37	5,7	0	-7,6	-1	0	0,0	0	0,0	0
41002	Ansfelden	10.813	75,4	252	7.905	1.511	19,1	7	0,5	0	4.820	61,0	24	8,9	4	798	10,1	3	-13,3	-5	776	9,8	3	3,9	1
41003	Asten	4.560	72,2	128	3.162	717	22,7	7	4,5	2	2.141	67,7	21	7,5	2	304	9,6	3	-12,1	-4	0	0,0	0	0,0	0
41004	Eggendorf im Traunkreis	549	90,0	8	486	221	45,5	6	0,4	0	234	48,2	7	3,3	1	31	6,4	0	-3,8	-1	0	0,0	0	0,0	0
41005	Enns	7.667	77,9	186	5.786	1.796	31,0	12	-4,0	-1	3.157	54,6	21	8,6	4	283	4,9	1	-14,1	-6	550	9,5	3	9,5	3
41006	Hargelsberg	852	85,2	18	708	397	56,1	8	-3,9	0	269	38,0	5	7,7	1	42	5,9	0	-3,9	-1	0	0,0	0	0,0	0
41007	Hörsching	4.105	78,2	143	3.066	973	31,7	10	3,1	1	1.594	52,0	17	11,1	4	222	7,2	2	-14,0	-4	277	9,0	2	9,0	2
41008	Hofkirchen im Traunkreis	1.085	81,8	18	869	468	53,9	10	4,9	0	351	40,4	8	7,5	2	50	5,8	1	-12,4	-2	0	0,0	0	0,0	0
41009	Kematen an der Krems	1.578	84,2	42	1.287	536	41,7	11	-5,3	-1	632	49,1	12	11,2	2	119	9,3	2	-5,9	-1	0	0,0	0	0,0	0
41010	Kirchberg-Thening	1.704	84,3	32	1.405	354	25,2	6	4,3	1	737	52,5	14	0,3	1	197	14,0	3	-12,9	-4	117	8,3	2	8,3	2
41011	Kronstorf	2.284	82,8	51	1.841	805	43,7	11	-5,2	-1	902	49,0	13	13,5	4	134	7,3	1	-8,3	-3	0	0,0	0	0,0	0
41012	Leonding	17.027	74,7	415	12.308	3.247	26,4	10	-2,8	-1	6.209	50,5	19	9,7	3	961	7,8	3	-11,0	-4	1.891	15,4	5	15,4	5
41013	St. Florian	4.320	82,6	160	3.406	1.846	54,2	17	0,1	0	1.409	41,4	13	8,0	3	151	4,4	1	-8,1	-3	0	0,0	0	0,0	0
41014	Neuhofen an der Krems	4.112	79,6	105	3.168	1.203	38,0	12	-1,5	0	1.374	43,4	14	8,6	3	242	7,6	2	-8,7	-3	349	11,0	3	11,0	3
41015	Niederneukirchen	1.353	90,1	36	1.183	607	51,3	10	-7,7	-2	536	45,3	9	13,1	3	40	3,4	0	-5,3	-1	0	0,0	0	0,0	0
41016	Offering	1.428	86,3	32	1.200	450	37,5	7	5,8	-1	653	54,4	11	5,6	-1	97	8,1	1	-11,4	-4	0	0,0	0	0,0	0
41017	Pasching	4.809	78,3	121	3.642	867	23,8	8	-3,5	-1	1.954	53,7	18	2,3	2	215	5,9	1	-12,6	-5	391	10,7	3	10,7	3
41018	Piberbach	1.286	86,3	24	1.086	551	50,7	10	4,8	1	467	43,0	8	2,5	0	68	6,3	1	-7,3	-1	0	0,0	0	0,0	0
41019	Pucking	2.620	81,0	64	2.057	928	45,1	11	0,7	0	952	46,3	12	15,9	4	177	8,6	2	-16,6	-4	0	0,0	0	0,0	0
41020	St. Marien	3.181	84,5	76	2.611	1.265	48,5	12	0,3	0	1.044	40,0	10	-1,5	-1	98	3,8	1	-6,6	-1	204	7,8	2	7,8	2
41021	Traun	16.594	70,8	376	11.368	2.585	22,7	9	-0,7	0	6.505	57,2	22	12,0	5	930	8,2	3	-12,5	-5	843	7,4	2	7,4	2
41022	Wilhering	4.072	84,4	100	3.335	1.183	35,5	11	-6,2	-3	1.629	48,9	16	13,6	5	166	5,0	1	-9,4	-3	357	10,7	3	10,7	3
411	Perg	47.610	85,5	1.441	39.274	18.217	46,4	284	-0,4	-10	18.503	47,1	250	8,6	44	1.540	3,9	15	-8,3	-42	490	1,3	5	0,8	3
41101	Allerheiligen im Mühlkrei	879	91,1	28	773	498	64,4	9	-1,8	-4	275	35,6	4	1,8	-2	0	0,0	0	0,0	0	0	0,0	0	0,0	0
41102	Arbing	975	90,4	26	855	477	55,8	11	0,6	0	323	37,8	7	6,4	1	55	6,4	1	-6,9	-1	0	0,0	0	0,0	0
41103	Baumgartenberg	1.121	87,2	74	904	564	62,4	12	1,8	0	340	37,6	7	10,4	2	0	0,0	0	-12,2	-2	0	0,0	0	0,0	0
41104	Dimbach	816	88,7	24	700	442	63,1	12	-2,2	-1	258	36,9	7	11,9	2	0	0,0	0	-9,7	-1	0	0,0	0	0,0	0
41105	Grein	2.361	83,4	51	1.917	791	41,3	11	1,6	1	918	47,9	12	13,0	3	113	5,9	1	-7,9	-2	0	0,0	0	0,0	0
41106	Katsdorf	2.074	86,6	47	1.750	844	48,2	12	-1,2	-1	769	43,9	11	4,0	1	0	0,0	0	-10,6	-2	137	7,8	2	7,8	2
41107	Klam	579	90,9	23	503	302	60,0	8	4,2	1	138	27,4	4	13,3	2	63	12,5	1	-17,4	-3	0	0,0	0	0,0	0
41108	Bad Kreuzen	1.569	83,8	52	1.262	1.106	87,6	22	5,0	1	156	12,4	3	-5,0	-1	0	0,0	0	0,0	0	0	0,0	0	0,0	0
41109	Langenstein	1.954	84,7	38	1.617	410	25,4	7	-4,5	0	1.106	68,4	18	11,9	3	50	3,1	0	-10,5	-3	0	0,0	0	0,0	0
41110	Luftenberg an der Donau	2.896	85,0	70	2.392	558	23,3	6	-6,9	-2	1.690	70,7	18	19,5	5	144	6,0	1	-12,6	-3	0	0,0	0	0,0	0
41111	Mauthausen	3.547	80,9	130	2.741	823	30,0	9	1,6	0	1.763	64,3	21	9,1	4	155	5,7	1	-10,7	-4	0	0,0	0	0,0	0
41112	Mitterkirchen im Machlar	1.340	89,0	41	1.152	578	50,2	10	-3,7	0	525	45,6	9	9,8	2	49	4,3	0	-6,0	-2	0	0,0	0	0,0	0

Ergebnisse der Gemeinden und Bezirke GRW 28. 9. 2003

GemNr	Gemeinde	Wahl- berecht.		Wahl- bet. in%	ungült. Stimm.	gültige Stimmen	KPÖ			Sonst. 1			Sonst. 2		
		Stimmen	in %				Man- date	Stimmen	in %	Man- date	Stimmen	in %	Man- date		
410	Linz-Land	96.756	77,5		2.408	72.531	0	0,0	0	720	1,0	2	0	0,0	0
41001	Allhaming	757	88,9		21	652	0	0,0	0	0	0,0	0	0	0,0	0
41002	Anselden	10.813	75,4		252	7.905	0	0,0	0	0	0,0	0	0	0,0	0
41003	Asten	4.560	72,2		128	3.162	0	0,0	0	0	0,0	0	0	0,0	0
41004	Eggendorf im Traunkreis	549	90,0		8	486	0	0,0	0	0	0,0	0	0	0,0	0
41005	Enns	7.667	77,9		186	5.786	0	0,0	0	0	0,0	0	0	0,0	0
41006	Hargelsberg	852	85,2		18	708	0	0,0	0	0	0,0	0	0	0,0	0
41007	Hörsching	4.105	78,2		143	3.066	0	0,0	0	0	0,0	0	0	0,0	0
41008	Hofkirchen im Traunkreis	1.085	81,8		18	869	0	0,0	0	0	0,0	0	0	0,0	0
41009	Kematen an der Krens	1.578	84,2		42	1.287	0	0,0	0	0	0,0	0	0	0,0	0
41010	Kirchberg-Thening	1.704	84,3		32	1.405	0	0,0	0	0	0,0	0	0	0,0	0
41011	Kronstorf	2.284	82,8		51	1.841	0	0,0	0	0	0,0	0	0	0,0	0
41012	Leonding	17.027	74,7		415	12.308	0	0,0	0	0	0,0	0	0	0,0	0
41013	St. Florian	4.320	82,6		160	3.406	0	0,0	0	0	0,0	0	0	0,0	0
41014	Neuhofen an der Krens	4.112	79,6		105	3.168	0	0,0	0	0	0,0	0	0	0,0	0
41015	Niederneukirchen	1.353	90,1		36	1.183	0	0,0	0	0	0,0	0	0	0,0	0
41016	Oftring	1.428	86,3		32	1.200	0	0,0	0	0	0,0	0	0	0,0	0
41017	Pasching	4.809	78,3		121	3.642	0	0,0	0	215	5,9	1	0	0,0	0
41018	Piberbach	1.286	86,3		24	1.086	0	0,0	0	0	0,0	0	0	0,0	0
41019	Pucking	2.620	81,0		64	2.057	0	0,0	0	0	0,0	0	0	0,0	0
41020	St. Marien	3.181	84,5		76	2.611	0	0,0	0	0	0,0	0	0	0,0	0
41021	Traun	16.594	70,8		376	11.368	0	0,0	0	505	4,4	1	0	0,0	0
41022	Wilhering	4.072	84,4		100	3.335	0	0,0	0	0	0,0	0	0	0,0	0
411	Perg	47.610	85,5		1.441	39.274	51	0,1	0	473	1,2	6	0	0,0	0
41101	Allerheiligen im Mühlkrei	879	91,1		28	773	0	0,0	0	0	0,0	0	0	0,0	0
41102	Arbing	975	90,4		26	855	0	0,0	0	0	0,0	0	0	0,0	0
41103	Baumgartenberg	1.121	87,2		74	904	0	0,0	0	0	0,0	0	0	0,0	0
41104	Dimbach	816	88,7		24	700	0	0,0	0	0	0,0	0	0	0,0	0
41105	Grein	2.361	83,4		51	1.917	0	0,0	0	95	5,0	1	0	0,0	0
41106	Katsdorf	2.074	86,6		47	1.750	0	0,0	0	0	0,0	0	0	0,0	0
41107	Klam	579	90,9		23	503	0	0,0	0	0	0,0	0	0	0,0	0
41108	Bad Kreuzen	1.569	83,8		52	1.262	0	0,0	0	0	0,0	0	0	0,0	0
41109	Langenstein	1.954	84,7		38	1.617	51	3,2	0	0	0,0	0	0	0,0	0
41110	Luftenberg an der Donau	2.896	85,0		70	2.392	0	0,0	0	0	0,0	0	0	0,0	0
41111	Mauthausen	3.547	80,9		130	2.741	0	0,0	0	0	0,0	0	0	0,0	0
41112	Mitterkirchen im Machlar	1.340	89,0		41	1.152	0	0,0	0	0	0,0	0	0	0,0	0

GemNr	Gemeinde	Wahlberecht.		ungült. Stimm.	gültige Stimmen	ÖVP				SPÖ				FPÖ				GRÜNE							
		Wahlberecht.	in %			Anteil in %	Man-date	Diff. zu 1997 Anteil in %	Man-date	Stimmen	Anteil in %	Man-date	Diff. zu 1997 Anteil in %	Man-date	Stimmen	Anteil in %	Man-date	Diff. zu 1997 Anteil in %	Man-date	Stimmen	Anteil in %	Man-date	Diff. zu 1997 Anteil in %	Man-date	
41113	Münzbach	1.202	84,9	38	983	714	72,6	14	3,7	0	195	19,8	4	2,3	1	74	7,5	1	-6,0	-1	0	0,0	0	0,0	0
41114	Naarn im Machlande	2.516	87,4	58	2.141	983	45,9	11	-3,3	-1	1.068	49,9	13	10,7	3	90	4,2	1	-7,5	-2	0	0,0	0	0,0	0
41115	Pabneukirchen	1.263	83,5	28	1.026	719	70,1	14	-2,5	0	307	29,9	5	12,7	2	0	0,0	0	-10,3	-2	0	0,0	0	0,0	0
41116	Perg	5.204	80,7	203	3.995	2.033	50,9	16	4,5	1	1.690	42,3	13	15,3	5	272	6,8	2	-6,6	-2	0	0,0	0	0,0	0
41117	Rechberg	597	92,8	13	541	369	68,2	9	-11,7	-2	172	31,8	4	11,7	2	0	0,0	0	0,0	0	0	0,0	0	0,0	0
41118	Ried in der Riedmark	2.856	87,8	88	2.419	1.004	41,5	10	0,5	0	1.415	58,5	15	10,0	2	0	0,0	0	-10,5	-2	0	0,0	0	0,0	0
41119	St. Georgen am Walde	1.627	85,3	44	1.344	642	47,8	12	-2,9	-1	702	52,2	13	13,0	3	0	0,0	0	-10,1	-2	0	0,0	0	0,0	0
41120	St. Georgen an der Guse	2.767	82,7	124	2.163	775	35,8	9	4,4	1	1.388	64,2	16	14,7	3	0	0,0	0	-10,6	-2	0	0,0	0	-8,5	-2
41121	St. Nikola an der Donau	598	88,8	16	515	355	68,9	9	5,3	1	160	31,1	4	-5,3	-1	0	0,0	0	0,0	0	0	0,0	0	0,0	0
41122	St. Thomas am Blasenste	662	86,3	15	556	401	72,1	10	-0,6	0	155	27,9	3	6,2	0	0	0,0	0	-5,5	0	0	0,0	0	0,0	0
41123	Saxen	1.311	93,7	63	1.165	464	39,8	8	-0,1	0	367	31,5	6	9,2	2	334	28,7	5	-9,1	-2	0	0,0	0	0,0	0
41124	Schwertberg	3.789	85,4	66	3.171	1.030	32,5	10	4,5	1	1.647	51,9	17	-2,7	0	141	4,5	1	-13,0	-4	353	11,1	3	11,1	3
41125	Waldhausen im Strudeng	2.144	89,3	42	1.873	769	41,1	10	-14,2	-4	726	38,8	10	-6,0	-1	0	0,0	0	0,0	0	0	0,0	0	0,0	0
41126	Windhaag bei Perg	963	88,8	39	816	566	69,4	13	-0,9	-1	250	30,6	6	0,9	1	0	0,0	0	0,0	0	0	0,0	0	0,0	0
412	Ried im Innkreis	43.737	80,3	1.378	33.741	16.282	48,3	342	0,8	1	10.351	30,7	192	7,6	56	5.721	17,0	106	-10,4	-67	1.234	3,7	15	1,6	10
41201	Andrichsfurt	546	78,8	18	412	262	63,6	9	0,0	0	56	13,6	1	4,5	0	94	22,8	3	-4,5	0	0	0,0	0	0,0	0
41202	Antiesenhofen	795	82,6	25	632	289	45,7	9	-1,5	0	210	33,2	6	4,7	1	133	21,0	4	-3,2	-1	0	0,0	0	0,0	0
41203	Aurolzmünster	2.125	76,0	83	1.531	536	35,0	9	2,4	1	659	43,0	11	6,1	2	336	22,0	5	-8,5	-3	0	0,0	0	0,0	0
41204	Eberschwang	2.584	85,1	78	2.120	560	26,4	7	-9,2	-2	990	46,7	12	12,8	4	358	16,9	4	-13,6	-4	212	10,0	2	10,0	2
41205	Eitzing	535	90,1	22	460	222	48,3	6	1,7	0	136	29,6	4	3,1	1	102	22,2	3	-4,8	-1	0	0,0	0	0,0	0
41206	Geiersberg	401	84,8	15	325	178	54,8	7	-4,9	-1	99	30,5	4	13,5	2	48	14,8	2	-8,5	-1	0	0,0	0	0,0	0
41207	Geinberg	985	86,8	50	805	309	38,4	7	-0,7	-1	213	26,5	5	7,5	2	283	35,2	7	-6,8	-1	0	0,0	0	0,0	0
41208	Gurten	872	82,7	28	693	392	56,6	11	4,3	1	200	28,9	5	6,1	1	101	14,6	3	-10,4	-2	0	0,0	0	0,0	0
41209	Hohenzell	1.534	83,0	48	1.225	748	61,1	16	4,3	2	217	17,7	4	-1,7	-1	148	12,1	3	-11,7	-3	112	9,1	2	9,1	2
41210	Kirchdorf am Inn	481	87,9	12	411	270	65,7	9	5,2	0	85	20,7	3	1,2	1	56	13,6	1	-6,4	-1	0	0,0	0	0,0	0
41211	Kirchheim im Innkreis	514	89,3	16	443	216	48,8	6	-9,6	-2	126	28,4	4	13,4	2	101	22,8	3	-3,7	0	0	0,0	0	0,0	0
41212	Lambrecht	996	86,5	34	827	459	55,5	11	1,0	0	207	25,0	5	10,9	3	161	19,5	3	-11,9	-3	0	0,0	0	0,0	0
41213	Lohnsburg am Kobernau	1.786	76,8	52	1.320	819	62,1	16	8,5	2	368	27,9	7	13,3	4	133	10,1	2	-21,8	-6	0	0,0	0	0,0	0
41214	Mehrnbach	1.788	80,9	65	1.381	594	43,0	11	-1,4	0	369	26,7	7	7,7	2	418	30,3	7	-6,4	-2	0	0,0	0	0,0	0
41215	Mettmach	1.907	82,9	85	1.495	648	43,3	11	-0,3	0	562	37,6	9	12,0	3	285	19,1	5	-11,7	-3	0	0,0	0	0,0	0
41216	Mörschwang	235	85,1	5	195	179	91,8	9	6,7	1	0	0,0	0	0,0	0	16	8,2	0	-6,7	-1	0	0,0	0	0,0	0
41217	Mühlheim am Inn	506	87,6	11	432	182	42,1	6	3,8	1	178	41,2	5	5,8	0	72	16,7	2	-9,7	-1	0	0,0	0	0,0	0
41218	Neuhofen im Innkreis	1.582	79,3	85	1.170	638	54,5	14	3,4	1	423	36,2	9	8,0	2	109	9,3	2	-11,4	-3	0	0,0	0	0,0	0
41219	Obernberg am Inn	1.291	70,6	52	859	458	53,3	10	0,1	0	301	35,0	7	8,8	2	100	11,6	2	-8,9	-2	0	0,0	0	0,0	0
41220	Ort im Innkreis	887	83,1	29	708	341	48,2	9	-1,0	0	152	21,5	4	5,9	1	215	30,4	6	-4,9	-1	0	0,0	0	0,0	0
41221	Pattigham	656	84,6	16	539	293	54,4	7	0,0	0	207	38,4	5	14,7	2	39	7,2	1	-14,6	-2	0	0,0	0	0,0	0

Ergebnisse der Gemeinden und Bezirke GRW 28. 9. 2003

GemNr	Gemeinde	Wahl-		ungült. Stimm.	gültige Stimmen	KPÖ			Sonst. 1			Sonst. 2		
		berecht.	in%			Stimmen	Anteil in %	Man-date	Stimmen	Anteil in %	Man-date	Stimmen	Anteil in %	Man-date
41113	Münzbach	1.202	84,9	38	983	0	0,0	0	0	0,0	0	0	0,0	0
41114	Naarn im Machlande	2.516	87,4	58	2.141	0	0,0	0	0	0,0	0	0	0,0	0
41115	Pabneukirchen	1.263	83,5	28	1.026	0	0,0	0	0	0,0	0	0	0,0	0
41116	Perg	5.204	80,7	203	3.995	0	0,0	0	0	0,0	0	0	0,0	0
41117	Rechberg	597	92,8	13	541	0	0,0	0	0	0,0	0	0	0,0	0
41118	Ried in der Riedmark	2.856	87,8	88	2.419	0	0,0	0	0	0,0	0	0	0,0	0
41119	St.Georgen am Walde	1.627	85,3	44	1.344	0	0,0	0	0	0,0	0	0	0,0	0
41120	St.Georgen an der Guse	2.767	82,7	124	2.163	0	0,0	0	0	0,0	0	0	0,0	0
41121	St.Nikola an der Donau	598	88,8	16	515	0	0,0	0	0	0,0	0	0	0,0	0
41122	St.Thomas am Blasenste	662	86,3	15	556	0	0,0	0	0	0,0	0	0	0,0	0
41123	Saxen	1.311	93,7	63	1.165	0	0,0	0	0	0,0	0	0	0,0	0
41124	Schwertberg	3.789	85,4	66	3.171	0	0,0	0	0	0,0	0	0	0,0	0
41125	Waldhausen im Strudeng	2.144	89,3	42	1.873	0	0,0	0	378	20,2	5	0	0,0	0
41126	Windhaag bei Perg	963	88,8	39	816	0	0,0	0	0	0,0	0	0	0,0	0
412	Ried im Innkreis	43.737	80,3	1.378	33.741	0	0,0	0	153	0,5	1	0	0,0	0
41201	Andrichsfurt	546	78,8	18	412	0	0,0	0	0	0,0	0	0	0,0	0
41202	Antiesenhofen	795	82,6	25	632	0	0,0	0	0	0,0	0	0	0,0	0
41203	Aurolzmünster	2.125	76,0	83	1.531	0	0,0	0	0	0,0	0	0	0,0	0
41204	Eberschwang	2.584	85,1	78	2.120	0	0,0	0	0	0,0	0	0	0,0	0
41205	Eitzing	535	90,1	22	460	0	0,0	0	0	0,0	0	0	0,0	0
41206	Geiersberg	401	84,8	15	325	0	0,0	0	0	0,0	0	0	0,0	0
41207	Geinberg	985	86,8	50	805	0	0,0	0	0	0,0	0	0	0,0	0
41208	Gurten	872	82,7	28	693	0	0,0	0	0	0,0	0	0	0,0	0
41209	Hohenzell	1.534	83,0	48	1.225	0	0,0	0	0	0,0	0	0	0,0	0
41210	Kirchdorf am Inn	481	87,9	12	411	0	0,0	0	0	0,0	0	0	0,0	0
41211	Kirchheim im Innkreis	514	89,3	16	443	0	0,0	0	0	0,0	0	0	0,0	0
41212	Lambrecht	996	86,5	34	827	0	0,0	0	0	0,0	0	0	0,0	0
41213	Lohnsburg am Kobernau	1.786	76,8	52	1.320	0	0,0	0	0	0,0	0	0	0,0	0
41214	Mehrnbach	1.788	80,9	65	1.381	0	0,0	0	0	0,0	0	0	0,0	0
41215	Mettmach	1.907	82,9	85	1.495	0	0,0	0	0	0,0	0	0	0,0	0
41216	Mörschwang	235	85,1	5	195	0	0,0	0	0	0,0	0	0	0,0	0
41217	Mühlheim am Inn	506	87,6	11	432	0	0,0	0	0	0,0	0	0	0,0	0
41218	Neuhofen im Innkreis	1.582	79,3	85	1.170	0	0,0	0	0	0,0	0	0	0,0	0
41219	Obernberg am Inn	1.291	70,6	52	859	0	0,0	0	0	0,0	0	0	0,0	0
41220	Ort im Innkreis	887	83,1	29	708	0	0,0	0	0	0,0	0	0	0,0	0
41221	Pattigham	656	84,6	16	539	0	0,0	0	0	0,0	0	0	0,0	0

GemNr	Gemeinde	Wahl- berecht.		Wahl- bet. in%	ungült. Stimm.	gültige Stimmen	ÖVP			SPÖ			FPÖ			GRÜNE										
		Stimmen	Anteil in %				Man- date	Diff. zu 1997 Anteil in %	Man- date	Stimmen	Anteil in %	Man- date	Diff. zu 1997 Anteil in %	Man- date	Stimmen	Anteil in %	Man- date	Diff. zu 1997 Anteil in %	Man- date							
41222	Peterskirchen	545	83,7		10	446	335	75,1	10	0,6	-1	76	17,0	2	4,4	1	35	7,9	1	-5,0	0	0	0,0	0		
41223	Pramet	754	81,6		26	589	273	46,4	6	2,9	0	194	32,9	4	10,0	1	122	20,7	3	-12,9	-1	0	0,0	0	0,0	0
41224	Reichersberg	1.080	78,8		36	815	381	46,8	9	-7,9	-2	281	34,5	7	12,8	3	153	18,8	3	-4,9	-1	0	0,0	0	0,0	0
41225	Ried im Innkreis	8.451	72,1		170	5.921	2.533	42,8	16	4,1	2	1.706	28,8	11	4,8	2	961	16,2	6	-10,7	-4	651	11,0	4	0,6	0
41226	St.Georgen b. Obernberg	453	81,2		18	350	244	69,7	9	-15,8	-2	0	0,0	0	0,0	0	31	8,9	1	-5,6	-1	75	21,4	3	21,4	3
41227	St.Marienkirchen am Har	542	88,6		14	466	283	60,7	8	-6,5	-1	71	15,2	2	6,0	1	112	24,0	3	0,6	0	0	0,0	0	0,0	0
41228	St.Martin im Innkreis	1.163	83,2		30	937	324	34,6	7	-1,3	0	262	28,0	5	7,3	1	294	31,4	6	-12,1	-2	57	6,1	1	6,1	1
41229	Schildorn	768	88,8		20	662	286	43,2	6	-8,8	-1	307	46,4	6	14,7	2	69	10,4	1	-5,8	-1	0	0,0	0	0,0	0
41230	Senftenbach	549	85,1		16	451	250	55,4	8	6,8	1	117	25,9	3	5,8	1	84	18,6	2	-12,6	-2	0	0,0	0	0,0	0
41231	Taiskirchen im Innkreis	1.783	80,8		73	1.368	889	65,0	16	7,2	1	372	27,2	7	5,1	2	107	7,8	2	-12,3	-3	0	0,0	0	0,0	0
41232	Tumeltsham	1.058	81,0		28	829	487	58,8	11	8,6	1	86	10,4	2	-0,4	0	129	15,6	3	-16,1	-3	127	15,3	3	7,8	2
41233	Utzenaich	1.078	82,0		45	839	459	54,7	11	5,0	2	239	28,5	5	8,2	1	141	16,8	3	-13,2	-3	0	0,0	0	0,0	0
41234	Waldzell	1.590	85,5		34	1.325	487	36,8	9	-6,6	-2	654	49,4	13	16,7	5	101	7,6	2	-12,5	-3	0	0,0	0	0,0	0
41235	Weilbach	481	85,0		19	390	259	66,4	9	1,8	0	84	21,5	3	9,0	2	47	12,1	1	-10,7	-2	0	0,0	0	0,0	0
41236	Wippenham	436	87,2		10	370	199	53,8	7	3,5	0	144	38,9	5	2,7	0	27	7,3	1	-6,2	0	0	0,0	0	0,0	0
413	Rohrbach	43.402	83,9		1.292	35.137	21.879	62,3	489	-2,0	-24	10.905	31,0	226	7,3	57	1.444	4,1	21	-6,0	-44	484	1,4	8	1,4	8
41301	Afiesl	316	85,4		6	264	175	66,3	9	-0,6	3	89	33,7	4	0,6	1	0	0,0	0	0,0	0	0	0,0	0	0,0	0
41302	Ahorn	379	92,1		11	338	165	48,8	7	-13,1	-2	92	27,2	4	7,2	2	39	11,5	1	1,2	0	0	0,0	0	0,0	0
41303	Aigen im Mühlkreis	1.484	76,7		54	1.084	772	71,2	18	9,6	2	312	28,8	7	4,6	1	0	0,0	0	-14,2	-3	0	0,0	0	0,0	0
41304	Altenfelden	1.628	82,3		49	1.290	731	56,7	15	3,7	1	388	30,1	7	7,4	1	171	13,3	3	-7,8	-2	0	0,0	0	0,0	0
41305	Arnreit	809	86,2		28	669	518	77,4	15	-1,4	0	104	15,6	3	5,2	1	47	7,0	1	-3,8	-1	0	0,0	0	0,0	0
41306	Atzesberg	366	87,4		14	306	237	77,5	10	-4,6	-1	69	22,6	3	12,4	2	0	0,0	0	-7,8	-1	0	0,0	0	0,0	0
41307	Auberg	400	84,3		12	325	222	68,3	9	5,1	0	51	15,7	2	-0,3	0	52	16,0	2	-4,8	0	0	0,0	0	0,0	0
41308	Berg bei Rohrbach	2.017	81,3		48	1.591	952	59,8	16	-3,0	-1	392	24,6	6	7,3	2	85	5,3	1	-4,7	-1	162	10,2	2	10,2	2
41309	Haslach an der Mühl	2.034	85,2		64	1.668	640	38,4	10	-11,2	-3	943	56,5	15	13,7	4	58	3,5	0	-4,1	-1	0	0,0	0	0,0	0
41310	Helfenberg	776	89,7		25	671	478	71,2	9	7,9	-3	193	28,8	4	3,3	-1	0	0,0	0	-11,2	-2	0	0,0	0	0,0	0
41311	Hörbich	302	90,4		8	265	223	84,2	11	10,0	1	42	15,9	2	8,3	1	0	0,0	0	-18,3	-2	0	0,0	0	0,0	0
41312	Hofkirchen im Mühlkreis	1.101	84,2		42	885	573	64,8	13	-3,4	0	197	22,3	4	1,2	0	26	2,9	0	-7,8	-2	89	10,1	2	10,1	2
41313	Julbach	1.269	91,9		40	1.126	492	43,7	9	-6,1	-1	588	52,2	10	10,4	2	46	4,1	0	-4,3	-1	0	0,0	0	0,0	0
41314	Kirchberg ob der Donau	848	83,8		25	686	394	57,4	12	-0,9	1	246	35,9	7	6,2	1	30	4,4	0	-7,7	-2	0	0,0	0	0,0	0
41315	Klaffer am Hochficht	1.018	89,5		13	898	428	47,7	10	5,3	2	428	47,7	9	1,6	0	42	4,7	0	-6,8	-2	0	0,0	0	0,0	0
41316	Kleinzell im Mühlkreis	1.092	84,0		36	881	460	52,2	10	-3,1	-1	356	40,4	8	6,3	2	65	7,4	1	-3,3	-1	0	0,0	0	0,0	0
41317	Kollerschlag	1.107	84,4		41	893	610	68,3	13	-0,3	-1	283	31,7	6	13,2	3	0	0,0	0	-12,8	-2	0	0,0	0	0,0	0
41318	Lembach im Mühlkreis	1.168	79,7		41	890	539	60,6	12	-0,8	0	307	34,5	6	13,5	2	44	4,9	1	-12,7	-2	0	0,0	0	0,0	0
41319	Lichtenau im Mühlkreis	419	89,3		14	360	240	66,7	9	-1,9	0	102	28,3	4	6,7	1	18	5,0	0	-4,8	-1	0	0,0	0	0,0	0
41320	Nebelberg	472	94,7		9	438	287	65,5	9	-9,8	-1	151	34,5	4	16,7	2	0	0,0	0	-6,9	-1	0	0,0	0	0,0	0

Ergebnisse der Gemeinden und Bezirke GRW 28. 9. 2003

GemNr	Gemeinde	Wahl- berecht.		ungült. Stimm.	gültige Stimmen	KPÖ			Sonst. 1			Sonst. 2		
		bet. in%	in%			Stimmen	Anteil in %	Man- date	Stimmen	Anteil in %	Man- date	Stimmen	Anteil in %	Man- date
41222	Peterskirchen	545	83,7	10	446	0	0,0	0	0	0,0	0	0	0,0	0
41223	Pramet	754	81,6	26	589	0	0,0	0	0	0,0	0	0	0,0	0
41224	Reichersberg	1.080	78,8	36	815	0	0,0	0	0	0,0	0	0	0,0	0
41225	Ried im Innkreis	8.451	72,1	170	5.921	0	0,0	0	70	1,2	0	0	0,0	0
41226	St.Georgen b. Obernberg	453	81,2	18	350	0	0,0	0	0	0,0	0	0	0,0	0
41227	St.Marienkirchen am Har	542	88,6	14	466	0	0,0	0	0	0,0	0	0	0,0	0
41228	St.Martin im Innkreis	1.163	83,2	30	937	0	0,0	0	0	0,0	0	0	0,0	0
41229	Schildorn	768	88,8	20	662	0	0,0	0	0	0,0	0	0	0,0	0
41230	Senftenbach	549	85,1	16	451	0	0,0	0	0	0,0	0	0	0,0	0
41231	Taiskirchen im Innkreis	1.783	80,8	73	1.368	0	0,0	0	0	0,0	0	0	0,0	0
41232	Tumeltsham	1.058	81,0	28	829	0	0,0	0	0	0,0	0	0	0,0	0
41233	Utzenaich	1.078	82,0	45	839	0	0,0	0	0	0,0	0	0	0,0	0
41234	Waldzell	1.590	85,5	34	1.325	0	0,0	0	83	6,3	1	0	0,0	0
41235	Weilbach	481	85,0	19	390	0	0,0	0	0	0,0	0	0	0,0	0
41236	Wippenham	436	87,2	10	370	0	0,0	0	0	0,0	0	0	0,0	0
413	Rohrbach	43.402	83,9	1.292	35.137	16	0,1	0	409	1,2	6	0	0,0	0
41301	Afiesl	316	85,4	6	264	0	0,0	0	0	0,0	0	0	0,0	0
41302	Ahorn	379	92,1	11	338	0	0,0	0	42	12,4	1	0	0,0	0
41303	Aigen im Mühlkreis	1.484	76,7	54	1.084	0	0,0	0	0	0,0	0	0	0,0	0
41304	Altenfelden	1.628	82,3	49	1.290	0	0,0	0	0	0,0	0	0	0,0	0
41305	Arnreit	809	86,2	28	669	0	0,0	0	0	0,0	0	0	0,0	0
41306	Atzesberg	366	87,4	14	306	0	0,0	0	0	0,0	0	0	0,0	0
41307	Auberg	400	84,3	12	325	0	0,0	0	0	0,0	0	0	0,0	0
41308	Berg bei Rohrbach	2.017	81,3	48	1.591	0	0,0	0	0	0,0	0	0	0,0	0
41309	Haslach an der Mühl	2.034	85,2	64	1.668	0	0,0	0	27	1,6	0	0	0,0	0
41310	Helfenberg	776	89,7	25	671	0	0,0	0	0	0,0	0	0	0,0	0
41311	Hörbich	302	90,4	8	265	0	0,0	0	0	0,0	0	0	0,0	0
41312	Hofkirchen im Mühlkreis	1.101	84,2	42	885	0	0,0	0	0	0,0	0	0	0,0	0
41313	Julbach	1.269	91,9	40	1.126	0	0,0	0	0	0,0	0	0	0,0	0
41314	Kirchberg ob der Donau	848	83,8	25	686	16	2,3	0	0	0,0	0	0	0,0	0
41315	Klaffer am Hochficht	1.018	89,5	13	898	0	0,0	0	0	0,0	0	0	0,0	0
41316	Kleinzell im Mühlkreis	1.092	84,0	36	881	0	0,0	0	0	0,0	0	0	0,0	0
41317	Kollerschlag	1.107	84,4	41	893	0	0,0	0	0	0,0	0	0	0,0	0
41318	Lembach im Mühlkreis	1.168	79,7	41	890	0	0,0	0	0	0,0	0	0	0,0	0
41319	Lichtenau im Mühlkreis	419	89,3	14	360	0	0,0	0	0	0,0	0	0	0,0	0
41320	Nebelberg	472	94,7	9	438	0	0,0	0	0	0,0	0	0	0,0	0

GemNr	Gemeinde	Wahl- berecht.	Wahl- bet. in%	ungült. Stimm.	gültige Stimmen	ÖVP				SPÖ				FPÖ				GRÜNE							
						Stimmen	Anteil in %	Man- date	Diff. zu 1997 Anteil in %	Man- date	Stimmen	Anteil in %	Man- date	Diff. zu 1997 Anteil in %	Man- date	Stimmen	Anteil in %	Man- date	Diff. zu 1997 Anteil in %	Man- date	Stimmen	Anteil in %	Man- date	Diff. zu 1997 Anteil in %	Man- date
41321	Neufelden	916	80,8	26	714	419	58,7	11	-7,2	-2	212	29,7	6	8,8	2	36	5,0	1	-8,2	-1	47	6,6	1	6,6	1
41322	Niederkappel	785	88,4	11	683	467	68,4	9	-2,9	-5	155	22,7	3	10,1	1	61	8,9	1	-7,2	-2	0	0,0	0	0,0	0
41323	Niederwaldkirchen	1.330	87,1	31	1.128	687	60,9	12	-7,8	-2	441	39,1	7	20,2	4	0	0,0	0	-12,4	-2	0	0,0	0	0,0	0
41324	Oberkappel	551	77,1	15	410	279	68,1	9	-0,9	0	94	22,9	3	0,4	0	37	9,0	1	0,5	0	0	0,0	0	0,0	0
41325	Oepping	1.226	84,8	42	998	665	66,6	13	1,0	0	333	33,4	6	7,0	1	0	0,0	0	-8,0	-1	0	0,0	0	0,0	0
41326	Peilstein im Mühlviertel	1.255	85,1	40	1.028	604	58,8	11	-5,9	-2	424	41,3	8	12,9	3	0	0,0	0	-7,0	-1	0	0,0	0	0,0	0
41327	Pfarrkirchen im Mühlkreis	1.105	81,5	34	866	635	73,3	14	2,3	0	231	26,7	5	8,0	2	0	0,0	0	-10,3	-2	0	0,0	0	0,0	0
41328	Putzleinsdorf	1.152	77,1	35	853	540	63,3	13	1,9	1	147	17,2	3	6,1	1	71	8,3	1	-3,6	-1	0	0,0	0	0,0	0
41329	Neustift im Mühlkreis	1.097	84,7	39	890	679	76,3	15	3,1	1	211	23,7	4	-3,1	-1	0	0,0	0	0,0	0	0	0,0	0	0,0	0
41330	Rohrbach in Oberösterreich	1.790	80,3	63	1.375	807	58,7	15	-1,5	-1	324	23,6	6	5,7	2	58	4,2	1	-6,2	-1	186	13,5	3	13,5	3
41331	St.Johann am Wimberg	746	92,0	20	666	419	62,9	8	-3,6	-1	247	37,1	5	3,6	1	0	0,0	0	0,0	0	0	0,0	0	0,0	0
41332	St.Martin im Mühlkreis	2.641	82,0	106	2.060	1.318	64,0	16	1,6	0	636	30,9	8	1,4	1	106	5,2	1	-3,0	-1	0	0,0	0	0,0	0
41333	St.Oswald bei Haslach	424	92,0	7	383	243	63,5	8	2,6	0	140	36,6	5	-2,6	0	0	0,0	0	0,0	0	0	0,0	0	0,0	0
41334	St.Peter am Wimberg	1.288	83,9	24	1.057	693	65,6	13	-12,4	-3	317	30,0	6	17,1	4	47	4,5	0	-4,7	-1	0	0,0	0	0,0	0
41335	St.Stefan am Walde	631	88,6	14	545	383	70,3	9	-6,5	-1	162	29,7	4	6,5	1	0	0,0	0	0,0	0	0	0,0	0	0,0	0
41336	St.Ulrich im Mühlkreis	462	85,9	16	381	294	77,2	10	-7,5	-1	87	22,8	3	7,5	1	0	0,0	0	0,0	0	0	0,0	0	0,0	0
41337	St.Veit im Mühlkreis	900	79,8	20	698	466	66,8	13	-7,0	-1	157	22,5	4	-3,8	-1	75	10,7	2	10,7	2	0	0,0	0	0,0	0
41338	Sarleinsbach	1.709	83,9	51	1.382	1.005	72,7	19	-5,2	-1	256	18,5	4	8,3	2	121	8,8	2	-3,0	-1	0	0,0	0	0,0	0
41339	Schlägl	1.072	80,2	45	815	554	68,0	13	2,6	0	261	32,0	6	9,5	2	0	0,0	0	-12,1	-2	0	0,0	0	0,0	0
41340	Schöneegg	431	83,1	4	354	219	61,9	8	-9,6	-1	135	38,1	5	9,6	1	0	0,0	0	0,0	0	0	0,0	0	0,0	0
41341	Schwarzenberg am Böhmerwald	556	84,4	14	455	351	77,1	10	8,0	0	104	22,9	3	2,7	1	0	0,0	0	-10,7	-1	0	0,0	0	0,0	0
41342	Ulrichsberg	2.330	82,5	55	1.868	1.016	54,4	14	-3,7	-1	498	26,7	7	5,2	2	109	5,8	1	-5,9	-2	0	0,0	0	0,0	0
414	Schärding	42.954	82,2	1.265	34.056	17.903	52,6	349	2,2	12	10.439	30,7	174	6,1	36	5.388	15,8	91	-8,4	-55	110	0,3	2	0,3	2
41401	Altschwendt	501	91,0	28	428	213	49,8	7	-13,3	-2	173	40,4	5	21,3	3	42	9,8	1	-8,0	-1	0	0,0	0	0,0	0
41402	Andorf	3.668	81,7	83	2.912	1.311	45,0	14	-1,7	-1	1.137	39,1	12	14,8	5	464	15,9	5	-13,1	-4	0	0,0	0	0,0	0
41403	Brunnenthal	1.508	78,1	43	1.135	669	58,9	15	4,6	1	253	22,3	5	6,7	1	213	18,8	5	-11,3	-2	0	0,0	0	0,0	0
41404	Diersbach	1.244	87,2	22	1.063	513	48,3	10	0,6	1	244	23,0	4	7,3	1	196	18,4	3	-11,8	-3	110	10,4	2	10,4	2
41405	Dorf an der Pram	746	84,1	27	600	387	64,5	9	-2,4	0	137	22,8	3	5,0	1	76	12,7	1	-2,7	-1	0	0,0	0	0,0	0
41406	Eggerding	980	79,4	27	751	517	68,8	14	8,9	2	127	16,9	3	2,0	1	107	14,3	2	-10,9	-3	0	0,0	0	0,0	0
41407	Engelhartszell	895	76,3	31	652	432	66,3	13	-2,1	0	147	22,6	4	7,3	1	73	11,2	2	-5,2	-1	0	0,0	0	0,0	0
41408	Enzenkirchen	1.333	90,0	35	1.164	369	31,7	6	-3,1	-1	610	52,4	10	8,9	2	185	15,9	3	-5,8	-1	0	0,0	0	0,0	0
41409	Esternberg	2.106	77,5	51	1.581	949	60,0	16	1,8	1	290	18,3	4	6,2	1	342	21,6	5	-8,0	-2	0	0,0	0	0,0	0
41410	Freinberg	1.115	80,0	25	867	443	51,1	10	3,2	1	336	38,8	7	-0,2	-1	88	10,2	2	-3,0	0	0	0,0	0	0,0	0
41411	Kopfung im Innkreis	1.572	85,2	53	1.287	573	44,5	11	2,5	0	255	19,8	5	2,5	1	243	18,9	5	-5,5	-1	0	0,0	0	0,0	0
41412	Mayrhof	193	89,6	5	168	145	86,3	8	6,9	1	0	0,0	0	0,0	0	23	13,7	1	-6,9	-1	0	0,0	0	0,0	0
41413	Münzkirchen	1.959	81,9	66	1.538	838	54,5	14	-0,8	0	448	29,1	7	7,7	2	252	16,4	4	-6,9	-2	0	0,0	0	0,0	0

Ergebnisse der Gemeinden und Bezirke GRW 28. 9. 2003

GemNr	Gemeinde	Wahl-		ungült. Stimm.	gültige Stimmen	KPÖ			Sonst. 1			Sonst. 2		
		berecht.	in%			Stimmen	Anteil in %	Man-date	Stimmen	Anteil in %	Man-date	Stimmen	Anteil in %	Man-date
41321	Neufelden	916	80,8	26	714	0	0,0	0	0	0,0	0	0	0,0	0
41322	Niederkappel	785	88,4	11	683	0	0,0	0	0	0,0	0	0	0,0	0
41323	Niederwaldkirchen	1.330	87,1	31	1.128	0	0,0	0	0	0,0	0	0	0,0	0
41324	Oberkappel	551	77,1	15	410	0	0,0	0	0	0,0	0	0	0,0	0
41325	Oepping	1.226	84,8	42	998	0	0,0	0	0	0,0	0	0	0,0	0
41326	Peilstein im Mühlviertel	1.255	85,1	40	1.028	0	0,0	0	0	0,0	0	0	0,0	0
41327	Pfarrkirchen im Mühlkreis	1.105	81,5	34	866	0	0,0	0	0	0,0	0	0	0,0	0
41328	Putzleinsdorf	1.152	77,1	35	853	0	0,0	0	95	11,1	2	0	0,0	0
41329	Neustift im Mühlkreis	1.097	84,7	39	890	0	0,0	0	0	0,0	0	0	0,0	0
41330	Rohrbach in Oberösterreich	1.790	80,3	63	1.375	0	0,0	0	0	0,0	0	0	0,0	0
41331	St.Johann am Wimberg	746	92,0	20	666	0	0,0	0	0	0,0	0	0	0,0	0
41332	St.Martin im Mühlkreis	2.641	82,0	106	2.060	0	0,0	0	0	0,0	0	0	0,0	0
41333	St.Oswald bei Haslach	424	92,0	7	383	0	0,0	0	0	0,0	0	0	0,0	0
41334	St.Peter am Wimberg	1.288	83,9	24	1.057	0	0,0	0	0	0,0	0	0	0,0	0
41335	St.Stefan am Walde	631	88,6	14	545	0	0,0	0	0	0,0	0	0	0,0	0
41336	St.Ulrich im Mühlkreis	462	85,9	16	381	0	0,0	0	0	0,0	0	0	0,0	0
41337	St.Veit im Mühlkreis	900	79,8	20	698	0	0,0	0	0	0,0	0	0	0,0	0
41338	Sarleinsbach	1.709	83,9	51	1.382	0	0,0	0	0	0,0	0	0	0,0	0
41339	Schlägl	1.072	80,2	45	815	0	0,0	0	0	0,0	0	0	0,0	0
41340	Schöneegg	431	83,1	4	354	0	0,0	0	0	0,0	0	0	0,0	0
41341	Schwarzenberg am Böhmerwald	556	84,4	14	455	0	0,0	0	0	0,0	0	0	0,0	0
41342	Ulrichsberg	2.330	82,5	55	1.868	0	0,0	0	245	13,1	3	0	0,0	0
414	Schärding	42.954	82,2	1.265	34.056	0	0,0	0	216	0,6	4	0	0,0	0
41401	Altschwendt	501	91,0	28	428	0	0,0	0	0	0,0	0	0	0,0	0
41402	Andorf	3.668	81,7	83	2.912	0	0,0	0	0	0,0	0	0	0,0	0
41403	Brunnenthal	1.508	78,1	43	1.135	0	0,0	0	0	0,0	0	0	0,0	0
41404	Diersbach	1.244	87,2	22	1.063	0	0,0	0	0	0,0	0	0	0,0	0
41405	Dorf an der Pram	746	84,1	27	600	0	0,0	0	0	0,0	0	0	0,0	0
41406	Eggerding	980	79,4	27	751	0	0,0	0	0	0,0	0	0	0,0	0
41407	Engelhartszell	895	76,3	31	652	0	0,0	0	0	0,0	0	0	0,0	0
41408	Enzenkirchen	1.333	90,0	35	1.164	0	0,0	0	0	0,0	0	0	0,0	0
41409	Esternberg	2.106	77,5	51	1.581	0	0,0	0	0	0,0	0	0	0,0	0
41410	Freinberg	1.115	80,0	25	867	0	0,0	0	0	0,0	0	0	0,0	0
41411	Kopfung im Innkreis	1.572	85,2	53	1.287	0	0,0	0	216	16,8	4	0	0,0	0
41412	Mayrhof	193	89,6	5	168	0	0,0	0	0	0,0	0	0	0,0	0
41413	Münzkirchen	1.959	81,9	66	1.538	0	0,0	0	0	0,0	0	0	0,0	0

GemNr	Gemeinde	Wahl- berecht.	Wahl- bet. in%	ungült. Stimm.	gültige Stimmen	ÖVP				SPÖ				FPÖ				GRÜNE							
						Stimmen	Anteil in %	Man- date	Diff. zu 1997 Anteil in %	Man- date	Stimmen	Anteil in %	Man- date	Diff. zu 1997 Anteil in %	Man- date	Stimmen	Anteil in %	Man- date	Diff. zu 1997 Anteil in %	Man- date	Stimmen	Anteil in %	Man- date	Diff. zu 1997 Anteil in %	Man- date
41414	Raab	1.747	82,0	57	1.376	696	50,6	13	2,7	1	340	24,7	6	8,3	2	340	24,7	6	-11,0	-3	0	0,0	0	0,0	0
41415	Rainbach im Innkreis	1.130	89,5	21	990	447	45,2	9	-7,3	-2	265	26,8	5	7,9	2	278	28,1	5	3,3	0	0	0,0	0	0,0	0
41416	Riedau	1.479	79,2	34	1.138	526	46,2	12	-0,7	0	491	43,2	11	12,8	3	121	10,6	2	-12,1	-3	0	0,0	0	0,0	0
41417	St.Aegidi	1.256	83,9	37	1.017	724	71,2	14	4,9	1	150	14,8	3	5,1	1	143	14,1	2	-10,0	-2	0	0,0	0	0,0	0
41418	St.Florian am Inn	2.295	80,3	59	1.784	703	39,4	10	2,8	1	910	51,0	13	5,3	1	171	9,6	2	-8,1	-2	0	0,0	0	0,0	0
41419	St.Marienkirchen bei Sch	1.411	78,7	60	1.051	646	61,5	12	13,6	0	187	17,8	3	1,4	-1	218	20,7	4	-15,0	-5	0	0,0	0	0,0	0
41420	St.Roman	1.311	85,3	49	1.069	695	65,0	13	5,2	1	227	21,2	4	11,6	3	147	13,8	2	-16,8	-4	0	0,0	0	0,0	0
41421	St.Willibald	872	87,4	23	739	379	51,3	10	1,0	0	236	31,9	6	4,1	1	124	16,8	3	-5,1	-1	0	0,0	0	0,0	0
41422	Schärding	3.923	77,8	136	2.917	1.280	43,9	14	12,5	4	1.239	42,5	13	-2,8	-1	398	13,6	4	-9,7	-3	0	0,0	0	0,0	0
41423	Schardenberg	1.792	78,6	57	1.352	855	63,2	16	-2,2	-1	262	19,4	5	6,0	2	235	17,4	4	-3,8	-1	0	0,0	0	0,0	0
41424	Sigharting	583	86,1	17	485	294	60,6	8	5,3	1	87	17,9	2	1,7	0	104	21,4	3	-7,0	-1	0	0,0	0	0,0	0
41425	Suben	900	86,3	19	758	393	51,9	10	-3,6	-1	247	32,6	6	11,0	2	118	15,6	3	-7,4	-1	0	0,0	0	0,0	0
41426	Taufkirchen an der Pram	2.168	86,3	58	1.813	767	42,3	11	4,9	2	762	42,0	10	-0,8	-1	284	15,7	4	-4,2	-1	0	0,0	0	0,0	0
41427	Vichtenstein	548	82,1	16	434	279	64,3	9	3,6	1	60	13,8	1	-1,5	-1	95	21,9	3	-2,1	0	0	0,0	0	0,0	0
41428	Waldkirchen am Wesen	1.029	87,9	38	866	533	61,6	12	0,2	0	217	25,1	5	5,4	1	116	13,4	2	-5,7	-1	0	0,0	0	0,0	0
41429	Wernstein am Inn	1.228	81,1	43	953	527	55,3	11	5,6	2	356	37,4	7	7,4	1	70	7,4	1	-13,0	-3	0	0,0	0	0,0	0
41430	Zell an der Pram	1.462	83,0	45	1.168	800	68,5	18	-3,4	-1	246	21,1	5	10,9	3	122	10,5	2	-7,5	-2	0	0,0	0	0,0	0
415	Steyr-Land	43.977	82,8	1.373	35.056	16.309	46,5	251	-1,7	-8	14.475	41,3	197	6,9	29	2.257	6,4	24	-7,9	-44	697	2,0	8	2,0	8
41501	Adlwang	1.164	80,9	30	912	554	60,8	12	3,7	1	228	25,0	5	4,8	1	130	14,3	2	-8,4	-2	0	0,0	0	0,0	0
41502	Aschach an der Steyr	1.587	81,3	33	1.257	597	47,5	13	-14,7	-3	346	27,5	7	2,8	1	88	7,0	1	-6,1	-2	226	18,0	4	18,0	4
41503	Bad Hall	3.565	78,2	149	2.639	1.147	43,5	14	3,5	1	1.204	45,6	14	12,0	4	288	10,9	3	-12,1	-4	0	0,0	0	0,0	0
41504	Dietach	1.905	80,5	77	1.456	799	54,9	14	-1,7	-1	555	38,1	10	9,4	3	102	7,0	1	-7,8	-2	0	0,0	0	0,0	0
41505	Gaflenz	1.369	85,8	30	1.145	634	55,4	11	0,0	0	404	35,3	7	6,0	2	107	9,3	1	-6,0	-2	0	0,0	0	0,0	0
41506	Garsten	4.775	81,1	131	3.743	1.961	52,4	17	-2,3	0	1.151	30,8	10	5,9	2	214	5,7	1	-7,3	-3	417	11,1	3	11,1	3
41507	Großraming	2.156	89,3	62	1.864	977	52,4	14	2,5	1	623	33,4	8	3,2	0	114	6,1	1	-4,5	-1	0	0,0	0	0,0	0
41508	Laussa	979	89,1	28	844	450	53,3	10	6,8	1	289	34,2	7	4,9	1	105	12,4	2	-11,8	-2	0	0,0	0	0,0	0
41509	Losenstein	1.355	86,7	40	1.135	631	55,6	11	5,9	1	429	37,8	7	5,3	1	75	6,6	1	-11,2	-2	0	0,0	0	0,0	0
41510	Maria Neustift	1.190	86,7	30	1.002	657	65,6	13	-0,7	0	0	0,0	0	-25,2	-5	54	5,4	1	-3,2	0	0	0,0	0	0,0	0
41511	Pfarrkirchen bei Bad Hal	1.589	84,8	66	1.282	550	42,9	11	-3,7	-1	622	48,5	12	14,2	4	110	8,6	2	-10,5	-3	0	0,0	0	0,0	0
41512	Reichraming	1.454	87,8	31	1.246	314	25,2	5	-0,9	-1	878	70,5	14	5,9	-3	54	4,3	0	-5,0	-2	0	0,0	0	0,0	0
41513	Rohr im Kremstal	886	82,6	21	711	406	57,1	12	2,8	1	226	31,8	6	5,7	1	25	3,5	0	-16,1	-3	54	7,6	1	7,6	1
41514	St.Ulrich bei Steyr	2.378	80,2	97	1.809	1.111	61,4	15	-3,1	-1	698	38,6	10	11,9	3	0	0,0	0	0,0	0	0	0,0	0	0,0	0
41515	Schiedlberg	941	81,8	40	730	508	69,6	14	2,7	1	167	22,9	4	4,6	1	55	7,5	1	-7,3	-2	0	0,0	0	0,0	0
41516	Sierning	6.677	80,2	254	5.100	1.433	28,1	10	-4,0	-2	3.370	66,1	25	14,3	6	297	5,8	2	-10,3	-4	0	0,0	0	0,0	0
41517	Ternberg	2.549	85,4	58	2.119	1.097	51,8	13	3,5	1	722	34,1	9	-1,9	0	128	6,0	1	-9,7	-3	0	0,0	0	0,0	0
41518	Waldneukirchen	1.624	83,7	35	1.325	701	52,9	14	-4,3	-1	318	24,0	6	5,0	1	122	9,2	2	-5,1	-1	0	0,0	0	0,0	0

Ergebnisse der Gemeinden und Bezirke GRW 28. 9. 2003

GemNr	Gemeinde	Wahl-		ungült. Stimm.	gültige Stimmen	KPÖ			Sonst. 1			Sonst. 2		
		berecht.	bet. in%			Stimmen	Anteil in %	Man-date	Stimmen	Anteil in %	Man-date	Stimmen	Anteil in %	Man-date
41414	Raab	1.747	82,0	57	1.376	0	0,0	0	0	0,0	0	0	0,0	0
41415	Rainbach im Innkreis	1.130	89,5	21	990	0	0,0	0	0	0,0	0	0	0,0	0
41416	Riedau	1.479	79,2	34	1.138	0	0,0	0	0	0,0	0	0	0,0	0
41417	St.Aegidi	1.256	83,9	37	1.017	0	0,0	0	0	0,0	0	0	0,0	0
41418	St.Florian am Inn	2.295	80,3	59	1.784	0	0,0	0	0	0,0	0	0	0,0	0
41419	St.Marienkirchen bei Sch	1.411	78,7	60	1.051	0	0,0	0	0	0,0	0	0	0,0	0
41420	St.Roman	1.311	85,3	49	1.069	0	0,0	0	0	0,0	0	0	0,0	0
41421	St.Willibald	872	87,4	23	739	0	0,0	0	0	0,0	0	0	0,0	0
41422	Schärding	3.923	77,8	136	2.917	0	0,0	0	0	0,0	0	0	0,0	0
41423	Schardenberg	1.792	78,6	57	1.352	0	0,0	0	0	0,0	0	0	0,0	0
41424	Sigharting	583	86,1	17	485	0	0,0	0	0	0,0	0	0	0,0	0
41425	Suben	900	86,3	19	758	0	0,0	0	0	0,0	0	0	0,0	0
41426	Taufkirchen an der Pram	2.168	86,3	58	1.813	0	0,0	0	0	0,0	0	0	0,0	0
41427	Vichtenstein	548	82,1	16	434	0	0,0	0	0	0,0	0	0	0,0	0
41428	Waldkirchen am Wesen	1.029	87,9	38	866	0	0,0	0	0	0,0	0	0	0,0	0
41429	Wernstein am Inn	1.228	81,1	43	953	0	0,0	0	0	0,0	0	0	0,0	0
41430	Zell an der Pram	1.462	83,0	45	1.168	0	0,0	0	0	0,0	0	0	0,0	0
415	Steyr-Land	43.977	82,8	1.373	35.056	0	0,0	0	1.318	3,8	21	0	0,0	0
41501	Adlwang	1.164	80,9	30	912	0	0,0	0	0	0,0	0	0	0,0	0
41502	Aschach an der Steyr	1.587	81,3	33	1.257	0	0,0	0	0	0,0	0	0	0,0	0
41503	Bad Hall	3.565	78,2	149	2.639	0	0,0	0	0	0,0	0	0	0,0	0
41504	Dietach	1.905	80,5	77	1.456	0	0,0	0	0	0,0	0	0	0,0	0
41505	Gaflenz	1.369	85,8	30	1.145	0	0,0	0	0	0,0	0	0	0,0	0
41506	Garsten	4.775	81,1	131	3.743	0	0,0	0	0	0,0	0	0	0,0	0
41507	Großraming	2.156	89,3	62	1.864	0	0,0	0	150	8,1	2	0	0,0	0
41508	Laussa	979	89,1	28	844	0	0,0	0	0	0,0	0	0	0,0	0
41509	Losenstein	1.355	86,7	40	1.135	0	0,0	0	0	0,0	0	0	0,0	0
41510	Maria Neustift	1.190	86,7	30	1.002	0	0,0	0	291	29,0	5	0	0,0	0
41511	Pfarrkirchen bei Bad Hal	1.589	84,8	66	1.282	0	0,0	0	0	0,0	0	0	0,0	0
41512	Reichraming	1.454	87,8	31	1.246	0	0,0	0	0	0,0	0	0	0,0	0
41513	Rohr im Kremstal	886	82,6	21	711	0	0,0	0	0	0,0	0	0	0,0	0
41514	St.Ulrich bei Steyr	2.378	80,2	97	1.809	0	0,0	0	0	0,0	0	0	0,0	0
41515	Schiedlberg	941	81,8	40	730	0	0,0	0	0	0,0	0	0	0,0	0
41516	Sierning	6.677	80,2	254	5.100	0	0,0	0	0	0,0	0	0	0,0	0
41517	Ternberg	2.549	85,4	58	2.119	0	0,0	0	172	8,1	2	0	0,0	0
41518	Waldneukirchen	1.624	83,7	35	1.325	0	0,0	0	184	13,9	3	0	0,0	0

GemNr	Gemeinde	Wahlberecht.		Wahlbet. in %	ungült. Stimm.	gültige Stimmen	ÖVP			SPÖ			FPÖ			GRÜNE									
		Stimmen	in %				Man-date	Diff. zu 1997 Anteil in %	Man-date	Stimmen	in %	Man-date	Diff. zu 1997 Anteil in %	Man-date	Stimmen	in %	Man-date	Diff. zu 1997 Anteil in %	Man-date						
41519	Weyer-Land	1.833	86,4	41	1.543	495	32,1	8	-10,2	-3	762	49,4	13	-0,5	1	43	2,8	0	-5,1	-2	0	0,0	0	0,0	0
41520	Weyer-Markt	1.771	83,0	52	1.418	332	23,4	6	-12,0	-3	744	52,5	13	13,6	3	64	4,5	1	-6,7	-2	0	0,0	0	0,0	0
41521	Wolfers	2.230	82,7	68	1.776	955	53,8	14	-1,2	0	739	41,6	10	9,7	2	82	4,6	1	-8,5	-2	0	0,0	0	0,0	0
416	Urfahr-Umgebung	60.039	82,3	2.069	47.332	24.560	51,9	354	-3,5	-22	16.002	33,8	210	8,4	53	2.617	5,5	26	-7,3	-44	1.470	3,1	14	2,1	10
41601	Alberndorf in der Riedma	2.717	82,6	100	2.143	1.240	57,9	15	-6,8	-2	741	34,6	9	13,0	4	162	7,6	1	-6,2	-2	0	0,0	0	0,0	0
41602	Altenberg bei Linz	3.139	81,6	161	2.400	1.487	62,0	16	-3,5	-1	777	32,4	8	11,3	3	136	5,7	1	-7,8	-2	0	0,0	0	0,0	0
41603	Bad Leonfelden	2.927	83,9	130	2.326	1.718	73,9	19	1,0	0	470	20,2	5	2,2	1	138	5,9	1	-3,2	-1	0	0,0	0	0,0	0
41604	Eidenberg	1.383	84,7	47	1.124	772	68,7	13	-5,7	-2	276	24,6	5	13,2	3	76	6,8	1	-7,5	-1	0	0,0	0	0,0	0
41605	Engerwitzdorf	5.939	80,4	203	4.571	2.556	55,9	22	0,5	1	1.381	30,2	11	6,0	2	171	3,7	1	-8,7	-3	0	0,0	0	0,0	0
41606	Feldkirchen an der Dona	3.945	85,5	141	3.233	1.250	38,7	12	-8,5	-3	1.568	48,5	15	20,8	7	415	12,8	4	-12,3	-4	0	0,0	0	0,0	0
41607	Gallneukirchen	4.609	77,9	110	3.480	1.324	38,1	12	-4,2	-2	1.281	36,8	12	6,7	2	160	4,6	1	-7,3	-2	715	20,6	6	6,2	2
41608	Goldwörth	657	81,6	20	516	321	62,2	8	-1,8	0	195	37,8	5	1,8	0	0	0,0	0	0,0	0	0	0,0	0	0,0	0
41609	Gramastetten	3.572	81,9	101	2.826	1.517	53,7	17	-11,8	-4	906	32,1	10	10,7	4	107	3,8	1	-9,4	-3	296	10,5	3	10,5	3
41610	Haibach im Mühlkreis	614	86,2	24	505	352	69,7	9	-5,2	-1	153	30,3	4	5,2	1	0	0,0	0	0,0	0	0	0,0	0	0,0	0
41611	Hellmonsöd	1.583	82,6	74	1.233	668	54,2	14	-1,4	0	447	36,3	9	11,5	3	118	9,6	2	-10,1	-3	0	0,0	0	0,0	0
41612	Herzogsdorf	1.778	83,6	76	1.411	957	67,8	18	-1,0	0	353	25,0	6	8,9	2	101	7,2	1	-7,9	-2	0	0,0	0	0,0	0
41613	Kirchschlag bei Linz	1.456	81,1	55	1.126	656	58,3	15	0,2	0	383	34,0	8	10,3	2	87	7,7	2	-10,6	-2	0	0,0	0	0,0	0
41614	Lichtenberg	1.875	83,7	53	1.517	795	52,4	13	-4,3	-2	459	30,3	8	10,2	3	85	5,6	1	-6,9	-2	0	0,0	0	0,0	0
41615	Oberneukirchen	2.330	82,8	88	1.842	1.113	60,4	16	-4,6	-1	474	25,7	6	10,6	2	99	5,4	1	-9,1	-2	0	0,0	0	0,0	0
41616	Ottenschlag im Mühlkreis	366	86,9	21	297	180	60,6	9	-3,0	0	98	33,0	4	8,2	1	19	6,4	0	-5,2	-1	0	0,0	0	0,0	0
41617	Ottensheim	3.329	81,5	76	2.637	1.017	38,6	10	-4,0	-4	778	29,5	7	3,6	-1	136	5,2	1	-6,2	-2	0	0,0	0	0,0	0
41618	Puchenu	3.702	75,9	95	2.713	1.193	44,0	14	-5,3	-2	923	34,0	11	9,5	3	138	5,1	1	-8,9	-3	459	16,9	5	16,9	5
41619	Reichenau im Mühlkreis	855	87,8	24	727	395	54,3	11	2,0	4	206	28,3	5	6,2	2	38	5,2	1	-6,7	0	0	0,0	0	0,0	0
41620	Reichenthal	1.046	87,3	38	875	579	66,2	13	-3,5	0	296	33,8	6	3,5	0	0	0,0	0	0,0	0	0	0,0	0	0,0	0
41621	St.Gotthard im Mühlkreis	1.006	83,3	42	796	393	49,4	10	-7,3	-1	331	41,6	8	11,6	2	72	9,1	1	-4,4	-1	0	0,0	0	0,0	0
41622	Schenkenfelden	1.126	83,3	41	897	559	62,3	12	3,8	1	258	28,8	6	9,0	2	80	8,9	1	-12,8	-3	0	0,0	0	0,0	0
41623	Sonnberg im Mühlkreis	576	87,3	27	476	337	70,8	9	-6,9	-1	139	29,2	4	6,9	1	0	0,0	0	0,0	0	0	0,0	0	0,0	0
41624	Steyregg	3.744	82,3	115	2.966	708	23,9	7	0,1	0	1.047	35,3	11	-0,8	-1	119	4,0	1	-6,3	-2	0	0,0	0	0,0	0
41625	Vorderweißbach	1.532	85,8	51	1.263	914	72,4	18	-2,9	-2	300	23,8	6	5,7	2	49	3,9	1	-2,8	0	0	0,0	0	0,0	0
41626	Walding	2.914	85,4	108	2.380	875	36,8	9	0,1	0	1.452	61,0	16	5,9	2	53	2,2	0	-6,0	-2	0	0,0	0	0,0	0
41627	Zwettl an der Rodl	1.319	83,4	48	1.052	684	65,0	13	-0,7	0	310	29,5	5	7,9	1	58	5,5	1	-7,3	-1	0	0,0	0	0,0	0
417	Vöcklabruck	94.102	79,5	3.132	71.696	32.107	44,8	552	1,5	18	27.932	39,0	398	6,4	68	6.272	8,8	80	-9,9	-109	2.828	3,9	25	3,4	23
41701	Ampflwang im Hausruck	2.785	82,1	88	2.198	561	25,5	6	0,1	0	1.498	68,2	18	10,5	3	139	6,3	1	-10,6	-3	0	0,0	0	0,0	0
41702	Attersee	1.167	77,6	25	881	414	47,0	9	0,6	0	361	41,0	8	11,9	2	106	12,0	2	-3,7	-1	0	0,0	0	0,0	0
41703	Attnang-Puchheim	6.196	74,2	164	4.436	1.012	22,8	8	0,2	0	2.279	51,4	20	4,9	2	603	13,6	5	-7,7	-3	424	9,6	3	9,6	3
41704	Atzbach	860	80,1	205	484	484	100,0	19	40,7	8	0	0,0	0	-15,4	-3	0	0,0	0	-25,3	-5	0	0,0	0	0,0	0

Ergebnisse der Gemeinden und Bezirke GRW 28. 9. 2003

GemNr	Gemeinde	Wahl- berecht.		Wahl- bet. in%	ungült. Stimm.	gültige Stimmen	KPÖ			Sonst. 1			Sonst. 2		
		Stimmen	in %				Man- date	Stimmen	in %	Man- date	Stimmen	in %	Man- date		
41519	Weyer-Land	1.833	86,4	41	1.543	0	0,0	0	243	15,8	4	0	0,0	0	
41520	Weyer-Markt	1.771	83,0	52	1.418	0	0,0	0	278	19,6	5	0	0,0	0	
41521	Wolfers	2.230	82,7	68	1.776	0	0,0	0	0	0,0	0	0	0,0	0	
416	Urfahr-Umgebung	60.039	82,3	2.069	47.332	0	0,0	0	2.683	5,7	29	0	0,0	0	
41601	Alberndorf in der Riedma	2.717	82,6	100	2.143	0	0,0	0	0	0,0	0	0	0,0	0	
41602	Altenberg bei Linz	3.139	81,6	161	2.400	0	0,0	0	0	0,0	0	0	0,0	0	
41603	Bad Leonfelden	2.927	83,9	130	2.326	0	0,0	0	0	0,0	0	0	0,0	0	
41604	Eidenberg	1.383	84,7	47	1.124	0	0,0	0	0	0,0	0	0	0,0	0	
41605	Engerwitzdorf	5.939	80,4	203	4.571	0	0,0	0	463	10,1	3	0	0,0	0	
41606	Feldkirchen an der Dona	3.945	85,5	141	3.233	0	0,0	0	0	0,0	0	0	0,0	0	
41607	Gallneukirchen	4.609	77,9	110	3.480	0	0,0	0	0	0,0	0	0	0,0	0	
41608	Goldwörth	657	81,6	20	516	0	0,0	0	0	0,0	0	0	0,0	0	
41609	Gramastetten	3.572	81,9	101	2.826	0	0,0	0	0	0,0	0	0	0,0	0	
41610	Haibach im Mühlkreis	614	86,2	24	505	0	0,0	0	0	0,0	0	0	0,0	0	
41611	Hellmonsödt	1.583	82,6	74	1.233	0	0,0	0	0	0,0	0	0	0,0	0	
41612	Herzogsdorf	1.778	83,6	76	1.411	0	0,0	0	0	0,0	0	0	0,0	0	
41613	Kirchschlag bei Linz	1.456	81,1	55	1.126	0	0,0	0	0	0,0	0	0	0,0	0	
41614	Lichtenberg	1.875	83,7	53	1.517	0	0,0	0	178	11,7	3	0	0,0	0	
41615	Oberneukirchen	2.330	82,8	88	1.842	0	0,0	0	156	8,5	2	0	0,0	0	
41616	Ottenschlag im Mühlkreis	366	86,9	21	297	0	0,0	0	0	0,0	0	0	0,0	0	
41617	Ottensheim	3.329	81,5	76	2.637	0	0,0	0	706	26,8	7	0	0,0	0	
41618	Puchenu	3.702	75,9	95	2.713	0	0,0	0	0	0,0	0	0	0,0	0	
41619	Reichenau im Mühlkreis	855	87,8	24	727	0	0,0	0	88	12,1	2	0	0,0	0	
41620	Reichenthal	1.046	87,3	38	875	0	0,0	0	0	0,0	0	0	0,0	0	
41621	St.Gotthard im Mühlkreis	1.006	83,3	42	796	0	0,0	0	0	0,0	0	0	0,0	0	
41622	Schenkenfelden	1.126	83,3	41	897	0	0,0	0	0	0,0	0	0	0,0	0	
41623	Sonnberg im Mühlkreis	576	87,3	27	476	0	0,0	0	0	0,0	0	0	0,0	0	
41624	Steyregg	3.744	82,3	115	2.966	0	0,0	0	1.092	36,8	12	0	0,0	0	
41625	Vorderweißbach	1.532	85,8	51	1.263	0	0,0	0	0	0,0	0	0	0,0	0	
41626	Walding	2.914	85,4	108	2.380	0	0,0	0	0	0,0	0	0	0,0	0	
41627	Zwettl an der Rodl	1.319	83,4	48	1.052	0	0,0	0	0	0,0	0	0	0,0	0	
417	Vöcklabruck	94.102	79,5	3.132	71.696	118	0,2	1	2.376	3,3	35	63	0,1	1	
41701	Ampflwang im Hausruck	2.785	82,1	88	2.198	0	0,0	0	0	0,0	0	0	0,0	0	
41702	Attersee	1.167	77,6	25	881	0	0,0	0	0	0,0	0	0	0,0	0	
41703	Attnang-Puchheim	6.196	74,2	164	4.436	118	2,7	1	0	0,0	0	0	0,0	0	
41704	Atzbach	860	80,1	205	484	0	0,0	0	0	0,0	0	0	0,0	0	

GemNr	Gemeinde	Wahl- berecht.	Wahl- bet. in%	ungült. Stimm.	gültige Stimmen	ÖVP				SPÖ				FPÖ				GRÜNE							
						Stimmen	Anteil in %	Man- date	Diff. zu 1997 Anteil in %	Man- date	Stimmen	Anteil in %	Man- date	Diff. zu 1997 Anteil in %	Man- date	Stimmen	Anteil in %	Man- date	Diff. zu 1997 Anteil in %	Man- date	Stimmen	Anteil in %	Man- date	Diff. zu 1997 Anteil in %	Man- date
41705	Aurach am Hongar	1.130	84,9	27	932	443	47,5	9	-8,1	-2	421	45,2	9	17,7	4	68	7,3	1	-9,6	-2	0	0,0	0	0,0	0
41706	Berg im Attergau	719	83,0	17	580	447	77,1	11	3,7	1	78	13,5	1	3,0	0	55	9,5	1	-6,7	-1	0	0,0	0	0,0	0
41707	Desselbrunn	1.174	86,0	45	965	506	52,4	10	1,4	0	459	47,6	9	13,9	3	0	0,0	0	-15,3	-3	0	0,0	0	0,0	0
41708	Fornach	635	86,8	11	540	388	71,9	10	5,0	1	98	18,2	2	4,2	0	54	10,0	1	-9,1	-1	0	0,0	0	0,0	0
41709	Frankenburg am Hausru	3.758	84,9	155	3.037	989	32,6	10	-1,3	-1	1.383	45,5	14	3,0	1	201	6,6	2	-4,7	-1	0	0,0	0	0,0	0
41710	Frankenmarkt	2.574	79,9	85	1.971	949	48,2	12	-0,8	-1	763	38,7	10	12,8	3	79	4,0	1	-7,0	-1	0	0,0	0	0,0	0
41711	Gampern	1.876	83,5	53	1.513	701	46,3	12	-11,3	-3	380	25,1	6	-7,2	-2	41	2,7	0	-7,4	-2	0	0,0	0	0,0	0
41712	Innerschwand	781	77,7	20	587	446	76,0	11	0,2	0	114	19,4	2	7,8	1	27	4,6	0	-8,0	-1	0	0,0	0	0,0	0
41713	Lenzing	3.908	78,3	135	2.925	488	16,7	5	4,6	2	2.113	72,2	23	4,1	1	324	11,1	3	-8,7	-3	0	0,0	0	0,0	0
41714	Manning	629	89,0	29	531	399	75,1	10	4,1	0	132	24,9	3	8,1	1	0	0,0	0	-12,2	-1	0	0,0	0	0,0	0
41715	Mondsee	2.323	65,4	61	1.459	824	56,5	15	10,4	3	301	20,6	5	4,5	1	176	12,1	3	-14,2	-3	0	0,0	0	0,0	0
41716	Neukirchen an der Vöckl	1.894	79,4	51	1.452	715	49,2	13	-2,0	0	426	29,3	7	-1,2	-1	142	9,8	2	-8,4	-2	0	0,0	0	0,0	0
41717	Niederthalheim	772	89,3	21	668	361	54,0	7	8,3	-2	189	28,3	4	10,0	0	118	17,7	2	-9,5	-3	0	0,0	0	0,0	0
41718	Nußdorf am Attersee	829	73,9	15	598	262	43,8	6	-6,4	-1	130	21,7	3	8,3	1	206	34,5	4	10,0	1	0	0,0	0	0,0	0
41719	Oberhofen am Irrsee	1.014	79,2	14	789	453	57,4	11	-2,7	-1	284	36,0	7	14,6	3	52	6,6	1	-11,9	-2	0	0,0	0	0,0	0
41720	Oberndorf bei Schwane	1.059	83,0	39	840	404	48,1	9	0,3	0	296	35,2	7	8,3	2	140	16,7	3	-8,6	-2	0	0,0	0	0,0	0
41721	Oberwang	1.137	84,1	41	915	699	76,4	15	-0,7	0	102	11,2	2	4,8	1	114	12,5	2	-4,1	-1	0	0,0	0	0,0	0
41722	Ottnang am Hausruck	2.854	85,6	82	2.362	961	40,7	10	-7,3	-2	1.138	48,2	13	10,7	3	165	7,0	1	-7,5	-2	0	0,0	0	0,0	0
41723	Pfaffing	1.041	81,8	34	818	343	41,9	8	-2,1	-1	452	55,3	11	12,2	3	0	0,0	0	-12,9	-2	0	0,0	0	0,0	0
41724	Pilsbach	443	91,7	13	393	248	63,1	8	0,1	0	145	36,9	5	-0,1	0	0	0,0	0	0,0	0	0	0,0	0	0,0	0
41725	Pitzenberg	369	82,4	14	290	146	50,3	7	-1,5	0	102	35,2	4	9,1	1	42	14,5	2	-7,6	-1	0	0,0	0	0,0	0
41726	Pöndorf	1.703	79,3	73	1.277	655	51,3	13	8,8	2	494	38,7	10	13,9	4	128	10,0	2	-16,9	-5	0	0,0	0	0,0	0
41727	Puchkirchen am Trattber	671	86,3	18	561	294	52,4	7	0,6	0	172	30,7	4	8,8	1	0	0,0	0	-7,1	-1	95	16,9	2	16,9	2
41728	Pühret	437	84,0	19	348	234	67,2	9	7,6	1	114	32,8	4	7,9	1	0	0,0	0	-15,5	-2	0	0,0	0	0,0	0
41729	Redleiten	332	87,7	11	280	132	47,1	6	2,4	0	116	41,4	6	2,0	1	32	11,4	1	-4,5	-1	0	0,0	0	0,0	0
41730	Redlham	1.004	84,9	24	828	528	63,8	13	6,1	2	243	29,4	5	2,0	0	57	6,9	1	-8,0	-2	0	0,0	0	0,0	0
41731	Regau	4.226	76,2	138	3.082	1.226	39,8	12	-5,7	-2	1.069	34,7	11	3,6	1	310	10,1	3	-13,4	-4	477	15,5	5	15,5	5
41732	Rüstorf	1.451	82,3	47	1.147	548	47,8	12	4,4	1	464	40,5	10	11,5	3	0	0,0	0	-27,7	-7	135	11,8	3	11,8	3
41733	Rutzenham	181	89,5	9	153	101	66,0	6	-5,3	-1	0	0,0	0	0,0	0	0	0,0	0	0,0	0	0	0,0	0	0,0	0
41734	St.Georgen im Attergau	2.762	80,3	94	2.123	991	46,7	12	8,5	2	507	23,9	6	-1,1	0	405	19,1	5	-17,7	-4	220	10,4	2	10,4	2
41735	St.Lorenz	1.475	74,9	43	1.061	721	68,0	18	-1,2	0	264	24,9	6	8,7	2	76	7,2	1	-7,5	-2	0	0,0	0	0,0	0
41736	Schlatt	970	82,1	34	762	429	56,3	11	6,7	1	277	36,4	7	-0,3	0	56	7,4	1	-6,4	-1	0	0,0	0	0,0	0
41737	Schörföling am Attersee	2.380	80,0	81	1.823	636	34,9	9	9,1	3	932	51,1	13	3,6	1	255	14,0	3	-12,7	-4	0	0,0	0	0,0	0
41738	Schwananstadt	2.884	77,8	89	2.156	797	37,0	9	-1,4	-1	766	35,5	9	10,7	3	245	11,4	3	-11,0	-3	0	0,0	0	0,0	0
41739	Seewalchen am Attersee	3.719	78,4	114	2.802	1.198	42,8	13	8,8	2	1.030	36,8	12	1,9	1	294	10,5	3	-16,0	-5	280	10,0	3	10,0	3
41740	Steinbach am Attersee	657	84,3	8	546	244	44,7	6	-2,7	0	145	26,6	4	4,0	1	0	0,0	0	-9,6	-1	0	0,0	0	0,0	0
41741	Straß im Attergau	1.049	80,4	29	814	529	65,0	13	7,7	2	146	17,9	3	4,2	1	139	17,1	3	-11,9	-3	0	0,0	0	0,0	0

Ergebnisse der Gemeinden und Bezirke GRW 28. 9. 2003

GemNr	Gemeinde	Wahl-		ungült. Stimm.	gültige Stimmen	KPÖ			Sonst. 1			Sonst. 2		
		berecht.	in%			Stimmen	Anteil in %	Man-date	Stimmen	in %	Man-date	Stimmen	in %	Man-date
41705	Aurach am Hongar	1.130	84,9	27	932	0	0,0	0	0	0,0	0	0	0,0	0
41706	Berg im Attergau	719	83,0	17	580	0	0,0	0	0	0,0	0	0	0,0	0
41707	Desselbrunn	1.174	86,0	45	965	0	0,0	0	0	0,0	0	0	0,0	0
41708	Fornach	635	86,8	11	540	0	0,0	0	0	0,0	0	0	0,0	0
41709	Frankenburg am Hausru	3.758	84,9	155	3.037	0	0,0	0	464	15,3	5	0	0,0	0
41710	Frankenmarkt	2.574	79,9	85	1.971	0	0,0	0	180	9,1	2	0	0,0	0
41711	Gampern	1.876	83,5	53	1.513	0	0,0	0	391	25,8	7	0	0,0	0
41712	Innerschwand	781	77,7	20	587	0	0,0	0	0	0,0	0	0	0,0	0
41713	Lenzing	3.908	78,3	135	2.925	0	0,0	0	0	0,0	0	0	0,0	0
41714	Manning	629	89,0	29	531	0	0,0	0	0	0,0	0	0	0,0	0
41715	Mondsee	2.323	65,4	61	1.459	0	0,0	0	158	10,8	2	0	0,0	0
41716	Neukirchen an der Vöckl	1.894	79,4	51	1.452	0	0,0	0	169	11,6	3	0	0,0	0
41717	Niederthalheim	772	89,3	21	668	0	0,0	0	0	0,0	0	0	0,0	0
41718	Nußdorf am Attersee	829	73,9	15	598	0	0,0	0	0	0,0	0	0	0,0	0
41719	Oberhofen am Irrsee	1.014	79,2	14	789	0	0,0	0	0	0,0	0	0	0,0	0
41720	Oberndorf bei Schwane	1.059	83,0	39	840	0	0,0	0	0	0,0	0	0	0,0	0
41721	Oberwang	1.137	84,1	41	915	0	0,0	0	0	0,0	0	0	0,0	0
41722	Ottnang am Hausruck	2.854	85,6	82	2.362	0	0,0	0	98	4,2	1	0	0,0	0
41723	Pfaffing	1.041	81,8	34	818	0	0,0	0	23	2,8	0	0	0,0	0
41724	Pilsbach	443	91,7	13	393	0	0,0	0	0	0,0	0	0	0,0	0
41725	Pitzenberg	369	82,4	14	290	0	0,0	0	0	0,0	0	0	0,0	0
41726	Pöndorf	1.703	79,3	73	1.277	0	0,0	0	0	0,0	0	0	0,0	0
41727	Puchkirchen am Trattber	671	86,3	18	561	0	0,0	0	0	0,0	0	0	0,0	0
41728	Pühret	437	84,0	19	348	0	0,0	0	0	0,0	0	0	0,0	0
41729	Redleiten	332	87,7	11	280	0	0,0	0	0	0,0	0	0	0,0	0
41730	Redlham	1.004	84,9	24	828	0	0,0	0	0	0,0	0	0	0,0	0
41731	Regau	4.226	76,2	138	3.082	0	0,0	0	0	0,0	0	0	0,0	0
41732	Rüstorf	1.451	82,3	47	1.147	0	0,0	0	0	0,0	0	0	0,0	0
41733	Rutzenham	181	89,5	9	153	0	0,0	0	52	34,0	3	0	0,0	0
41734	St.Georgen im Attergau	2.762	80,3	94	2.123	0	0,0	0	0	0,0	0	0	0,0	0
41735	St.Lorenz	1.475	74,9	43	1.061	0	0,0	0	0	0,0	0	0	0,0	0
41736	Schlatt	970	82,1	34	762	0	0,0	0	0	0,0	0	0	0,0	0
41737	Schörfling am Attersee	2.380	80,0	81	1.823	0	0,0	0	0	0,0	0	0	0,0	0
41738	Schwananstadt	2.884	77,8	89	2.156	0	0,0	0	348	16,1	4	0	0,0	0
41739	Seewalchen am Attersee	3.719	78,4	114	2.802	0	0,0	0	0	0,0	0	0	0,0	0
41740	Steinbach am Attersee	657	84,3	8	546	0	0,0	0	94	17,2	2	63	11,5	1
41741	Straß im Attergau	1.049	80,4	29	814	0	0,0	0	0	0,0	0	0	0,0	0

GemNr	Gemeinde	Wahl- berecht.		Wahl- bet. in%	ungült. Stimm.	gültige Stimmen	ÖVP				SPÖ				FPÖ				GRÜNE							
		Stimmen	in %				Man- date	Diff. zu 1997 Anteil in %	Man- date	Stimmen	in %	Man- date	Diff. zu 1997 Anteil in %	Man- date	Stimmen	in %	Man- date	Diff. zu 1997 Anteil in %	Man- date	Stimmen	in %	Man- date	Diff. zu 1997 Anteil in %	Man- date		
41742	Tiefgraben	2.316	74,7		49	1.682	1.115	66,3	17	6,3	2	267	15,9	4	6,4	2	129	7,7	2	-11,5	-3	0	0,0	0	0,0	0
41743	Timelkam	4.358	80,2		119	3.378	1.022	30,3	9	1,7	0	1.878	55,6	18	5,6	2	209	6,2	2	-10,0	-3	269	8,0	2	8,0	2
41744	Ungenach	986	86,1		41	808	565	69,9	14	7,2	2	157	19,4	3	3,7	0	86	10,6	2	-10,9	-2	0	0,0	0	0,0	0
41745	Unterach am Attersee	1.129	81,2		29	888	415	46,7	9	13,6	2	421	47,4	9	7,0	1	52	5,9	1	-2,8	0	0	0,0	0	0,0	0
41746	Vöcklabruck	8.766	74,7		264	6.284	2.658	42,3	16	-4,1	-2	2.280	36,3	14	10,8	4	418	6,7	2	-10,4	-4	928	14,8	5	8,8	3
41747	Vöcklamarkt	3.397	78,3		138	2.521	1.366	54,2	17	0,7	0	919	36,5	11	11,3	3	236	9,4	3	-8,9	-2	0	0,0	0	0,0	0
41748	Weißkirchen im Atterg	722	80,2		34	545	368	67,5	9	-0,2	0	140	25,7	3	11,6	1	37	6,8	1	-11,4	-1	0	0,0	0	0,0	0
41749	Weyregg am Attersee	1.179	83,7		33	954	328	34,4	7	0,9	1	299	31,3	6	2,0	0	99	10,4	2	-5,1	-1	0	0,0	0	0,0	0
41750	Wolfsegg am Hausruck	1.506	85,9		56	1.238	407	32,9	8	-0,6	-1	742	59,9	16	7,3	2	89	7,2	1	-3,7	-1	0	0,0	0	0,0	0
41751	Zell am Moos	1.032	78,0		59	746	509	68,2	14	9,4	2	205	27,5	5	17,2	3	32	4,3	0	-12,2	-3	0	0,0	0	0,0	0
41752	Zell am Pettenfirst	883	86,1		35	725	448	61,8	12	-7,5	-1	241	33,2	6	2,5	0	36	5,0	1	5,0	1	0	0,0	0	0,0	0
418	Wels-Land	47.181	81,3		1.366	37.003	15.212	41,1	257	1,0	11	15.520	41,9	201	6,5	35	4.253	11,5	56	-9,8	-58	1.587	4,3	14	3,3	9
41801	Aichkirchen	386	89,9		10	337	216	64,1	9	6,4	1	49	14,5	2	2,9	1	72	21,4	2	-9,3	-2	0	0,0	0	0,0	0
41802	Bachmanning	451	84,9		9	374	173	46,3	6	-1,0	0	148	39,6	5	8,2	1	53	14,2	2	-7,1	-1	0	0,0	0	0,0	0
41803	Bad Wimsbach-Neydhar	1.758	83,7		48	1.423	670	47,1	12	-4,1	-1	678	47,7	12	7,7	2	75	5,3	1	-3,5	-1	0	0,0	0	0,0	0
41804	Buchkirchen	2.771	81,5		55	2.203	747	33,9	9	-1,4	0	1.068	48,5	13	2,3	1	152	6,9	1	-11,6	-3	236	10,7	2	10,7	2
41805	Eberstalzell	1.615	80,7		51	1.252	810	64,7	17	0,3	1	238	19,0	4	7,6	1	204	16,3	4	-7,9	-2	0	0,0	0	0,0	0
41806	Edt bei Lambach	1.550	84,7		53	1.259	649	51,6	14	-0,6	0	368	29,2	7	8,6	2	119	9,5	2	-12,1	-3	0	0,0	0	-5,7	-1
41807	Fischlham	939	87,5		28	794	540	68,0	13	1,0	0	209	26,3	5	5,1	1	45	5,7	1	-6,1	-1	0	0,0	0	0,0	0
41808	Gunskirchen	4.007	82,8		155	3.162	1.227	38,8	12	1,5	0	1.479	46,8	15	11,6	4	456	14,4	4	-13,0	-4	0	0,0	0	0,0	0
41809	Holzhausen	481	87,9		9	414	192	46,4	6	-0,7	0	174	42,0	6	4,5	1	48	11,6	1	-3,8	-1	0	0,0	0	0,0	0
41810	Krenglbach	2.085	85,3		80	1.699	526	31,0	8	4,3	1	791	46,6	12	0,1	0	248	14,6	3	-3,3	-1	134	7,9	2	-1,2	0
41811	Lambach	2.289	72,0		95	1.554	712	45,8	12	-2,2	0	618	39,8	10	13,1	3	224	14,4	3	-11,0	-3	0	0,0	0	0,0	0
41812	Marchtrenk	8.456	78,2		229	6.387	1.391	21,8	8	-2,7	-1	3.965	62,1	24	5,6	3	480	7,5	2	-11,5	-5	551	8,6	3	8,6	3
41813	Neukirchen bei Lambach	640	83,1		26	506	325	64,2	9	17,3	3	104	20,6	2	4,4	0	77	15,2	2	-5,6	-1	0	0,0	0	0,0	0
41814	Offenhausen	1.070	83,0		25	863	472	54,7	11	-0,7	0	205	23,8	4	4,2	1	186	21,6	4	-3,5	-1	0	0,0	0	0,0	0
41815	Pennewang	642	84,1		24	516	352	68,2	9	0,9	0	108	20,9	3	6,6	1	56	10,9	1	-7,6	-1	0	0,0	0	0,0	0
41816	Pichl bei Wels	1.993	84,5		48	1.635	914	55,9	15	-1,5	0	397	24,3	6	4,4	1	164	10,0	2	-8,2	-2	160	9,8	2	5,3	1
41817	Sattledt	1.625	86,2		34	1.366	738	54,0	14	6,6	2	475	34,8	9	5,3	2	153	11,2	2	-11,9	-4	0	0,0	0	0,0	0
41818	Schleißheim	752	81,8		46	569	322	56,6	7	6,5	0	247	43,4	6	14,9	3	0	0,0	0	-21,4	-3	0	0,0	0	0,0	0
41819	Sipbachzell	1.292	82,1		35	1.026	624	60,8	12	4,3	1	251	24,5	4	2,0	0	151	14,7	3	-6,3	-1	0	0,0	0	0,0	0
41820	Stadl-Paura	3.502	73,8		82	2.504	442	17,7	5	-2,3	-1	1.462	58,4	19	18,2	6	292	11,7	3	-10,4	-4	0	0,0	0	0,0	0
41821	Steinerkirchen an der Trau	1.618	84,7		37	1.334	945	70,8	19	0,5	1	246	18,4	4	5,5	1	143	10,7	2	-6,1	-2	0	0,0	0	0,0	0
41822	Steinhaus	1.444	90,0		41	1.259	422	33,5	7	5,5	0	277	22,0	4	5,3	0	462	36,7	7	-12,5	-6	98	7,8	1	1,8	0
41823	Thalheim bei Wels	3.810	79,7		75	2.960	1.136	38,4	12	6,3	2	1.125	38,0	12	-0,8	-1	291	9,8	3	-10,7	-3	408	13,8	4	13,8	4
41824	Weißkirchen an der Trau	2.005	83,7		71	1.607	667	41,5	11	5,7	2	838	52,2	13	5,6	1	102	6,4	1	-11,3	-3	0	0,0	0	0,0	0

Ergebnisse der Gemeinden und Bezirke GRW 28. 9. 2003

GemNr	Gemeinde	Wahl-		ungült. Stimm.	gültige Stimmen	KPÖ			Sonst. 1			Sonst. 2		
		berecht.	bet. in%			Stimmen	Anteil in %	Man-date	Stimmen	Anteil in %	Man-date	Stimmen	Anteil in %	Man-date
41742	Tiefgraben	2.316	74,7	49	1.682	0	0,0	0	171	10,2	2	0	0,0	0
41743	Timelkam	4.358	80,2	119	3.378	0	0,0	0	0	0,0	0	0	0,0	0
41744	Ungenach	986	86,1	41	808	0	0,0	0	0	0,0	0	0	0,0	0
41745	Unterach am Attersee	1.129	81,2	29	888	0	0,0	0	0	0,0	0	0	0,0	0
41746	Vöcklabruck	8.766	74,7	264	6.284	0	0,0	0	0	0,0	0	0	0,0	0
41747	Vöcklamarkt	3.397	78,3	138	2.521	0	0,0	0	0	0,0	0	0	0,0	0
41748	Weißkirchen im Atterg	722	80,2	34	545	0	0,0	0	0	0,0	0	0	0,0	0
41749	Weyregg am Attersee	1.179	83,7	33	954	0	0,0	0	228	23,9	4	0	0,0	0
41750	Wolfsegg am Hausruck	1.506	85,9	56	1.238	0	0,0	0	0	0,0	0	0	0,0	0
41751	Zell am Moos	1.032	78,0	59	746	0	0,0	0	0	0,0	0	0	0,0	0
41752	Zell am Pettenfirst	883	86,1	35	725	0	0,0	0	0	0,0	0	0	0,0	0
418	Wels-Land	47.181	81,3	1.366	37.003	0	0,0	0	431	1,2	6	0	0,0	0
41801	Aichkirchen	386	89,9	10	337	0	0,0	0	0	0,0	0	0	0,0	0
41802	Bachmanning	451	84,9	9	374	0	0,0	0	0	0,0	0	0	0,0	0
41803	Bad Wimsbach-Neydhar	1.758	83,7	48	1.423	0	0,0	0	0	0,0	0	0	0,0	0
41804	Buchkirchen	2.771	81,5	55	2.203	0	0,0	0	0	0,0	0	0	0,0	0
41805	Eberstalzell	1.615	80,7	51	1.252	0	0,0	0	0	0,0	0	0	0,0	0
41806	Edt bei Lambach	1.550	84,7	53	1.259	0	0,0	0	123	9,8	2	0	0,0	0
41807	Fischlham	939	87,5	28	794	0	0,0	0	0	0,0	0	0	0,0	0
41808	Gunskirchen	4.007	82,8	155	3.162	0	0,0	0	0	0,0	0	0	0,0	0
41809	Holzhausen	481	87,9	9	414	0	0,0	0	0	0,0	0	0	0,0	0
41810	Krenglbach	2.085	85,3	80	1.699	0	0,0	0	0	0,0	0	0	0,0	0
41811	Lambach	2.289	72,0	95	1.554	0	0,0	0	0	0,0	0	0	0,0	0
41812	Marchtrenk	8.456	78,2	229	6.387	0	0,0	0	0	0,0	0	0	0,0	0
41813	Neukirchen bei Lambach	640	83,1	26	506	0	0,0	0	0	0,0	0	0	0,0	0
41814	Offenhausen	1.070	83,0	25	863	0	0,0	0	0	0,0	0	0	0,0	0
41815	Pennewang	642	84,1	24	516	0	0,0	0	0	0,0	0	0	0,0	0
41816	Pichl bei Wels	1.993	84,5	48	1.635	0	0,0	0	0	0,0	0	0	0,0	0
41817	Sattledt	1.625	86,2	34	1.366	0	0,0	0	0	0,0	0	0	0,0	0
41818	Schleißheim	752	81,8	46	569	0	0,0	0	0	0,0	0	0	0,0	0
41819	Sipbachzell	1.292	82,1	35	1.026	0	0,0	0	0	0,0	0	0	0,0	0
41820	Stadl-Paura	3.502	73,8	82	2.504	0	0,0	0	308	12,3	4	0	0,0	0
41821	Steinerkirchen an der Trau	1.618	84,7	37	1.334	0	0,0	0	0	0,0	0	0	0,0	0
41822	Steinhaus	1.444	90,0	41	1.259	0	0,0	0	0	0,0	0	0	0,0	0
41823	Thalheim bei Wels	3.810	79,7	75	2.960	0	0,0	0	0	0,0	0	0	0,0	0
41824	Weißkirchen an der Trau	2.005	83,7	71	1.607	0	0,0	0	0	0,0	0	0	0,0	0

Gemeindetypenergebnisse Gemeinderatswahl 28. 9. 2003

Anz.	Gemeindetypen	Wahl- berecht.	Wahl- bet. in%	Diff. Wahl- bet.	ungült. Stim.	gültige Stimmen	ÖVP			SPÖ			FPÖ			GRÜNE			KPO			Sonstige		
							Stimmen	Ant.%	Diff.%	Stimmen	Ant.%	Diff.%	Stimmen	Ant.%	Diff.%	Stimm.	Ant.%	Diff.%	Stimm.	Ant.%	Diff.%	Stimm.	Ant.%	Diff.%
445	Oberösterreich	1.031.531	77,8	-2,8	29.442	773.182	323.217	41,8	0,1	327.837	42,4	8,3	68.109	8,8	-10,1	33.565	4,3	2,6	2.070	0,3	0,1	18.384	2,4	-1,0
	Wahlkreise																							
23	WK Linz Umgebung	235.403	70,6	-1,4	5.232	160.966	43.708	27,2	0,3	85.032	52,8	11,0	12.956	8,0	-13,1	16.141	10,0	5,4	1.355	0,8	0,4	1.774	1,1	-4,1
112	WK Innviertel	157.808	78,1	-4,7	4.869	118.374	56.788	48,0	1,7	40.535	34,2	7,7	16.639	14,1	-10,1	1.460	1,2	0,5	0	0,0	0,0	2.952	2,5	0,3
123	WK Hausruckviertel	250.777	78,9	-3,6	7.264	190.499	80.573	42,3	0,4	77.088	40,5	7,6	19.533	10,3	-10,1	7.796	4,1	2,7	403	0,2	0,1	5.106	2,7	-0,6
65	WK Traunviertel	188.189	78,3	-3,1	5.919	141.497	56.714	40,1	1,1	64.036	45,3	6,7	11.774	8,3	-10,1	5.228	3,7	2,2	245	0,2	0,0	3.500	2,5	0,2
122	WK Mühlviertel	199.354	84,3	-2,0	6.158	161.846	85.434	52,8	-2,7	61.146	37,8	8,4	7.207	4,5	-6,8	2.940	1,8	1,4	67	0,0	0,0	5.052	3,1	-0,3
	Bezirke																							
1	Linz (Stadt)	138.647	65,8	-1,1	2.824	88.435	20.840	23,6	1,1	47.206	53,4	12,7	7.594	8,6	-14,4	10.386	11,7	4,1	1.355	1,5	0,8	1.054	1,2	-4,3
1	Steyr (Stadt)	28.556	69,1	-4,2	607	19.123	3.382	17,7	0,1	11.198	58,6	12,1	1.504	7,9	-15,8	1.756	9,2	1,6	245	1,3	0,2	1.038	5,4	1,8
1	Wels (Stadt)	39.869	66,8	-5,7	734	25.890	5.141	19,9	-1,2	14.122	54,5	14,1	2.830	10,9	-15,9	2.365	9,1	2,3	285	1,1	0,6	1.147	4,4	0,0
46	Bez. Braunau	71.117	74,2	-5,4	2.226	50.577	22.603	44,7	1,9	19.745	39,0	8,9	5.530	10,9	-11,1	116	0,2	-0,2	0	0,0	-0,1	2.583	5,1	0,6
12	Bez. Eferding	23.066	83,7	-2,7	659	18.643	8.114	43,5	-2,3	7.839	42,0	6,7	1.760	9,4	-7,9	635	3,4	2,9	0	0,0	0,0	295	1,6	0,5
27	Bez. Freistadt	48.303	85,8	-1,1	1.356	40.103	20.778	51,8	-4,4	15.736	39,2	9,0	1.606	4,0	-5,6	496	1,2	1,2	0	0,0	0,0	1.487	3,7	-0,3
20	Bez. Gmunden	75.045	77,6	-3,8	2.729	55.480	22.233	40,1	2,3	25.248	45,5	5,1	4.882	8,8	-9,8	2.264	4,1	3,1	0	0,0	0,0	853	1,5	-0,6
34	Bez. Grieskirchen	46.559	83,0	-3,6	1.373	37.267	19.999	53,7	-0,5	11.675	31,3	7,1	4.418	11,9	-7,7	381	1,0	1,0	0	0,0	0,0	794	2,1	0,1
23	Bez. Kirchdorf	40.611	81,4	-2,3	1.210	31.838	14.790	46,5	1,5	13.115	41,2	6,5	3.131	9,8	-9,4	511	1,6	1,6	0	0,0	0,0	291	0,9	-0,2
22	Bez. Linz-Land	96.756	77,5	-2,2	2.408	72.531	22.868	31,5	-0,8	37.826	52,2	8,9	5.362	7,4	-11,4	5.755	7,9	7,2	0	0,0	0,0	720	1,0	-3,9
26	Bez. Perg	47.610	85,5	-1,5	1.441	39.274	18.217	46,4	-0,4	18.503	47,1	8,6	1.540	3,9	-8,3	490	1,2	0,8	51	0,1	0,1	473	1,2	-0,7
36	Bez. Ried	43.737	80,3	-4,3	1.378	33.741	16.282	48,3	0,8	10.351	30,7	7,6	5.721	17,0	-10,4	1.234	3,7	1,6	0	0,0	0,0	153	0,5	0,3
42	Bez. Rohrbach	43.402	83,9	-2,9	1.292	35.137	21.879	62,3	-2,0	10.905	31,0	7,3	1.444	4,1	-6,0	484	1,4	1,4	16	0,0	0,0	409	1,2	-0,8
30	Bez. Schärding	42.954	82,2	-4,0	1.265	34.056	17.903	52,6	2,2	10.439	30,7	6,1	5.388	15,8	-8,4	110	0,3	0,3	0	0,0	0,0	216	0,6	-0,3
21	Bez. Steyr-Land	43.977	82,8	-2,5	1.373	35.056	16.309	46,5	-1,7	14.475	41,3	6,9	2.257	6,4	-7,9	697	2,0	2,0	0	0,0	0,0	1.318	3,8	0,7
27	Bez. Urfaahr-Umgeb.	60.039	82,3	-2,5	2.069	47.332	24.560	51,9	-3,5	16.002	33,8	8,4	2.617	5,5	-7,3	1.470	3,1	2,1	0	0,0	-0,1	2.683	5,7	0,4
52	Bez. Vöcklabruck	94.102	79,5	-3,0	3.132	71.696	32.107	44,8	1,5	27.932	39,0	6,4	6.272	8,7	-9,9	2.828	3,9	3,4	118	0,2	0,0	2.439	3,4	-1,3
24	Bez. Wels-Land	47.181	81,3	-3,7	1.366	37.003	15.212	41,1	1,0	15.520	41,9	6,5	4.253	11,5	-9,8	1.587	4,3	3,3	0	0,0	0,0	431	1,2	-1,0

Gemeindetypenergebnisse Gemeinderatswahl 28. 9. 2003

Anz.	Gemeindetypen	Wahlberecht.	Wahlbet. in%	Diff. Wahlbet.	ungült. Stim.	gültige Stimmen	ÖVP			SPÖ			FPÖ			GRÜNE			KPO			Sonstige		
							Stimmen	Ant.%	Diff.%	Stimmen	Ant.%	Diff.%	Stimmen	Ant.%	Diff.%	Stimm.	Ant.%	Diff.%	Stimm.	Ant.%	Diff.%	Stimm.	Ant.%	Diff.%
Gemeindegröße																								
92	bis 1000 EW	48.187	85,5	-2,6	1.458	39.727	24.036	60,5	0,7	11.420	28,7	6,1	3.708	9,3	-7,0	241	0,6	0,6	0	0,0	0,0	322	0,8	-0,4
154	1000-2000 EW	170.567	83,8	-3,1	5.381	137.554	76.318	55,5	0,4	45.070	32,8	7,2	13.427	9,8	-8,0	935	0,7	0,6	16	0,0	0,0	1.788	1,3	-0,1
95	2000-3000 EW	173.517	82,0	-3,4	5.351	136.981	70.044	51,1	-1,2	49.659	36,3	7,0	12.045	8,8	-7,5	1.833	1,3	1,1	51	0,0	0,0	3.349	2,4	0,6
37	3000-4000 EW	95.260	81,7	-2,6	2.898	74.938	33.828	45,1	-0,7	32.293	43,1	8,7	5.671	7,6	-9,1	1.188	1,6	1,2	0	0,0	0,0	1.958	2,6	-0,1
24	4000-5000 EW	81.992	80,3	-3,3	2.627	63.197	26.430	41,8	-0,3	26.070	41,3	8,3	5.366	8,5	-10,5	2.117	3,3	3,0	0	0,0	0,0	3.214	5,1	-0,5
23	5000-7500 EW	99.513	79,9	-2,7	3.058	76.468	28.355	37,1	-0,3	35.532	46,5	7,2	6.253	8,2	-10,2	4.185	5,5	4,9	0	0,0	-0,1	2.143	2,8	-1,5
7	7500-10000 EW	45.070	77,8	-3,0	1.734	33.350	11.699	35,1	0,3	17.457	52,3	6,4	2.698	8,1	-8,9	915	2,7	2,7	118	0,4	0,1	463	1,4	-0,6
8	10000-20000 EW	76.732	72,7	-4,2	1.979	53.843	17.312	32,2	1,7	25.096	46,6	7,2	5.122	9,5	-12,4	4.910	9,1	5,4	0	0,0	-0,1	1.403	2,6	-1,7
4	20000-100000 EW	102.046	69,4	-3,8	2.132	68.689	14.355	20,9	-0,8	38.034	55,4	12,4	6.225	9,1	-14,5	6.855	10,0	5,1	530	0,8	0,3	2.690	3,9	-2,4
1	über 100000 EW	138.647	65,8	-1,1	2.824	88.435	20.840	23,6	1,1	47.206	53,4	12,7	7.594	8,6	-14,4	10.386	11,7	4,1	1.355	1,5	0,8	1.054	1,2	-4,3
Arbeitszentren																								
3	Arb. Hauptzentren	207.072	66,5	-2,4	4.165	133.448	29.363	22,0	0,5	72.526	54,3	12,8	11.928	8,9	-14,9	14.507	10,9	3,4	1.885	1,4	0,7	3.239	2,4	-2,6
4	Größere Arb. Zentren	39.155	70,8	-4,9	974	26.733	10.125	37,9	2,7	10.128	37,9	7,6	2.953	11,0	-12,0	2.375	8,9	3,3	0	0,0	-0,2	1.152	4,3	-1,4
7	Mittlere Arb. Zentren	35.747	76,2	-3,6	1.163	26.073	10.119	38,8	4,7	11.703	44,9	5,6	2.301	8,8	-9,8	908	3,5	3,5	0	0,0	0,0	1.042	4,0	-4,0
12	Kleinere Arb. Zentren	42.587	76,8	-3,2	1.350	31.350	11.102	35,4	0,6	14.971	47,8	8,3	3.070	9,8	-11,3	1.383	4,4	4,1	118	0,4	0,1	706	2,3	-1,7
17	Untergeord. Arb. Z.	111.846	76,6	-2,9	3.365	82.342	24.589	29,9	-0,8	43.539	52,9	8,7	6.905	8,4	-11,8	5.762	7,0	6,4	0	0,0	0,0	1.547	1,9	-2,4
109	Stark landw. Gem.	101.342	83,7	-3,2	3.097	81.685	51.630	63,2	-0,8	20.970	25,7	7,5	7.128	8,7	-7,6	482	0,6	0,6	0	0,0	0,0	1.475	1,8	0,3
100	Landw. Gemeinden	129.252	84,0	-2,8	4.062	104.518	57.092	54,6	-1,8	34.059	32,6	6,8	9.586	9,2	-6,7	460	0,4	0,4	16	0,0	0,0	3.305	3,2	1,4
193	Restl. Gemeinden	364.530	81,8	-3,0	11.266	287.033	129.197	45,0	-0,1	119.941	41,8	7,4	24.238	8,4	-8,9	7.688	2,7	2,3	51	0,0	0,0	5.918	2,1	-0,7
Raumtypen																								
3	Städte	207.072	66,5	-2,4	4.165	133.448	29.363	22,0	0,5	72.526	54,3	12,8	11.928	8,9	-14,9	14.507	10,9	3,4	1.885	1,4	0,7	3.239	2,4	-2,6
46	Stadtumland	171.522	79,6	-2,3	4.963	131.527	48.206	36,7	-1,9	62.776	47,7	8,8	8.882	6,8	-9,9	8.365	6,4	5,2	51	0,0	0,0	3.247	2,5	-2,3
299	sonst. Ländl. Raum	423.076	82,2	-3,1	12.879	334.809	171.759	51,3	-0,6	118.011	35,2	7,2	31.311	9,4	-8,2	4.538	1,4	1,2	16	0,0	0,0	9.174	2,7	0,4
24	ländl. Verdichtungsg.	30.890	79,3	-3,5	839	23.658	12.562	53,1	4,3	7.682	32,5	5,5	2.480	10,5	-8,9	220	0,9	0,9	0	0,0	0,0	714	3,0	-1,9
73	ländl. Tourismusg.	198.971	78,6	-3,6	6.596	149.740	61.327	41,0	1,8	66.842	44,6	7,0	13.508	9,0	-10,2	5.935	4,0	2,9	118	0,1	0,0	2.010	1,3	-1,5
NUTS III Gebiete																								
146	Innviertel	204.367	79,2	-4,5	6.242	155.641	76.787	49,3	1,2	52.210	33,5	7,5	21.057	13,5	-9,5	1.841	1,2	0,6	0	0,0	0,0	3.746	2,4	0,2
78	Zentralraum	393.443	73,6	-2,2	9.595	280.050	90.241	32,2	-0,3	135.950	48,5	10,1	23.935	8,5	-11,9	22.198	7,9	4,3	1.640	0,6	0,3	6.086	2,2	-2,4
104	Mühlviertel	151.430	85,1	-1,9	4.554	124.298	67.368	54,2	-2,3	47.709	38,4	8,3	5.071	4,1	-6,5	1.470	1,2	1,0	67	0,1	0,1	2.613	2,1	-0,5
45	Steyr-Kirchdorf	113.144	78,8	-2,7	3.190	86.017	34.481	40,1	0,4	38.788	45,1	7,7	6.892	8,0	-10,3	2.964	3,4	1,6	245	0,3	0,0	2.647	3,1	0,6
72	Traunviertel	169.147	78,7	-3,3	5.861	127.176	54.340	42,7	1,8	53.180	41,8	5,8	11.154	8,8	-9,9	5.092	4,0	3,2	118	0,1	0,0	3.292	2,6	-1,0

Gemeindetypenergebnisse Gemeinderatswahl 28. 9. 2003

Anz.	Gemeindetypen	Wahl- berecht.	Wahl- bet. in%	Diff. Wahl- bet.	ungült. Stim.	gültige Stimmen	ÖVP			SPÖ			FPÖ			GRÜNE			KPO			Sonstige				
							Stimmen	Ant.%	Diff.%	Stimmen	Ant.%	Diff.%	Stimmen	Ant.%	Diff.%	Stimm.	Ant.%	Diff.%	Stimm.	Ant.%	Diff.%	Stimm.	Ant.%	Diff.%		
	Mehrheiten GR97																									
260	ÖVP absolute MH	333.305	82,4	-3,5	10.769	263.978	156.725	59,4	-1,3	78.930	29,9	7,2	20.420	7,7	-7,4	3.340	1,3	1,2	16	0,0	0,0	4.547	1,7	0,2		
75	ÖVP rel.MH SP>FP	173.921	81,4	-2,5	5.120	136.452	60.253	44,2	-1,1	55.165	40,4	8,7	11.365	8,3	-9,6	5.622	4,1	3,0	0	0,0	0,0	4.047	3,0	-0,9		
28	ÖVP rel.MH FP>SP	45.618	79,8	-3,7	1.355	35.051	16.606	47,4	3,0	9.864	28,1	6,8	6.702	19,1	-10,7	981	2,8	1,0	0	0,0	0,0	898	2,6	-0,2		
38	SPÖ rel.MH VP >FP	138.780	78,2	-2,0	3.927	104.622	33.763	32,3	1,3	52.360	50,0	6,7	8.575	8,2	-10,4	6.253	6,0	5,4	118	0,1	0,0	3.553	3,4	-3,1		
8	SPÖ rel.MH FP>VP	228.773	66,7	-2,8	4.723	147.787	32.376	21,9	0,8	80.530	54,5	12,8	13.660	9,2	-14,9	14.507	9,8	3,1	1.885	1,3	0,6	4.829	3,3	-2,5		
32	SPÖ absolute MH	107.246	79,7	-3,3	3.422	82.033	22.336	27,2	0,7	50.236	61,2	6,7	6.193	7,5	-10,1	2.707	3,3	2,7	51	0,1	0,0	510	0,6	0,0		
4	FPÖ Mehrheit	3.888	87,1	-1,4	126	3.259	1.158	35,5	1,4	752	23,1	5,7	1.194	36,6	-9,6	155	4,8	2,5	0	0,0	0,0	0	0,0	0,0		
	Anteil ÖVP GR97																									
56	ÖVP bis 35% d.Mand.	411.274	71,5	-2,6	10.064	283.949	70.590	24,9	1,4	156.141	55,0	9,9	25.438	9,0	-13,0	22.053	7,8	3,9	2.054	0,7	0,3	7.673	2,7	-2,5		
110	ÖVP 35- u.50%d.M.	255.404	81,3	-2,6	7.720	199.912	83.688	41,9	-0,3	83.081	41,6	8,0	20.533	10,3	-9,8	7.218	3,6	2,4	0	0,0	0,0	5.392	2,7	-0,3		
171	ÖVP 50- u.65%d.M.	253.534	82,2	-3,5	8.067	200.262	109.831	54,8	-0,4	65.519	32,7	7,2	16.756	8,4	-8,4	3.625	1,8	1,7	16	0,0	0,0	4.515	2,3	0,0		
108	ÖVP über 65% d.M.	111.319	83,2	-3,3	3.591	89.059	59.108	66,4	-3,1	23.096	25,9	7,3	5.382	6,0	-5,1	669	0,8	0,8	0	0,0	0,0	804	0,9	0,1		
	Anteil SPÖ GR97																									
122	SPÖ bis 20% d.Mand.	131.506	81,3	-4,4	4.310	102.635	64.510	62,9	0,1	22.723	22,1	7,4	12.218	11,9	-8,0	1.315	1,3	1,2	0	0,0	0,0	1.869	1,8	-0,7		
199	SPÖ 20- u.35%d.M.	338.298	81,5	-3,1	10.663	265.118	137.855	52,0	-0,8	90.246	34,0	7,7	23.485	8,9	-8,6	7.003	2,6	1,8	16	0,0	0,0	6.513	2,5	-0,1		
87	SPÖ 35- u.50%d.M.	417.424	73,7	-2,1	10.163	297.327	92.547	31,1	0,6	149.372	50,2	9,5	24.518	8,2	-11,7	20.678	7,0	3,9	1.758	0,6	0,3	8.454	2,8	-2,5		
37	SPÖ über 50% d.M.	144.303	77,9	-3,3	4.306	108.102	28.305	26,2	0,9	65.496	60,6	7,9	7.888	7,3	-11,3	4.569	4,2	2,2	296	0,3	0,0	1.548	1,4	0,3		
	Anteil FPÖ GR97																									
35	FPÖ kein GR Mandat	29.659	86,4	-1,4	850	24.784	15.591	62,9	-5,3	8.392	33,9	3,7	266	1,1	0,9	0	0,0	0,0	0	0,0	0,0	535	2,2	0,6		
143	FPÖ bis 15% d.Mand.	267.387	83,2	-2,5	8.393	214.031	108.686	50,8	-2,1	82.577	38,6	7,4	10.188	4,8	-7,0	4.848	2,3	1,9	67	0,0	0,0	7.665	3,6	-0,2		
229	FPÖ 15- u. 30% d.M.	691.967	75,1	-2,9	18.726	500.694	182.518	36,5	1,0	227.997	45,5	9,1	50.206	10,0	-11,7	27.893	5,6	3,0	2.003	0,4	0,2	10.077	2,0	-1,5		
38	FPÖ über 30% d.M.	42.518	82,7	-4,5	1.473	33.673	16.422	48,8	2,6	8.871	26,3	7,0	7.449	22,1	-11,7	824	2,4	2,1	0	0,0	0,0	107	0,3	0,1		
	Anteil Sonstige GR97																									
353	keine sonst. Partei	536.553	82,3	-3,0	17.119	424.667	208.604	49,1	-0,7	167.316	39,4	7,1	38.346	9,0	-8,8	6.748	1,6	1,6	67	0,0	0,0	3.586	0,8	0,8		
16	Sonstige bis 5% d.M.	39.362	82,0	-2,6	1.236	31.042	14.279	46,0	1,2	12.328	39,7	8,5	2.836	9,1	-9,7	1.237	4,0	3,0	0	0,0	0,0	362	1,2	-2,9		
39	Sonst. 5- u.10% d.M.	227.835	74,0	-3,5	5.795	162.825	52.798	32,4	0,2	76.495	47,0	9,2	13.879	8,5	-11,5	13.547	8,3	5,0	648	0,4	0,1	5.458	3,4	-3,0		
37	Sonstige über 10%	227.781	70,2	-2,0	5.292	154.648	47.536	30,7	1,4	71.698	46,4	10,8	13.048	8,4	-12,2	12.033	7,8	2,7	1.355	0,9	0,4	8.978	5,8	-3,2		



Gemeinderatswahl 2003 im Vergleich mit der GRW 1997
Gemeinden gereiht nach der höchsten Wahlbeteiligung

Gem. Nr.	Gemeinde	Wahlberechtigte	Wahlbeteiligung	ungültige Stimmen	gültige Stimmen	ÖVP	SPÖ	FPÖ	GRÜNE	KPÖ
41320	Nebelberg	472	94,7%	9	438	65,5%	34,5%	0,0%	0,0%	0,0%
40911	Oberschlierbach	353	93,8%	8	323	37,8%	62,2%	0,0%	0,0%	0,0%
41123	Saxen	1.311	93,7%	63	1165	39,8%	31,5%	28,7%	0,0%	0,0%
40826	St.Thomas	325	92,9%	8	294	72,8%	21,8%	5,4%	0,0%	0,0%
41117	Rechberg	597	92,8%	13	541	68,2%	31,8%	0,0%	0,0%	0,0%
40440	St.Veit im Innkreis	300	92,7%	3	275	49,1%	41,8%	9,1%	0,0%	0,0%
40620	Tragwein	2.216	92,6%	62	1989	54,7%	45,4%	0,0%	0,0%	0,0%
41302	Ahorn	379	92,1%	11	338	48,8%	27,2%	11,5%	0,0%	0,0%
41333	St.Oswald bei Haslach	424	92,0%	7	383	63,5%	36,6%	0,0%	0,0%	0,0%
41331	St.Johann am Wimber	746	92,0%	20	666	62,9%	37,1%	0,0%	0,0%	0,0%
41313	Julbach	1.269	91,9%	40	1126	43,7%	52,2%	4,1%	0,0%	0,0%
41724	Pilsbach	443	91,7%	13	393	63,1%	36,9%	0,0%	0,0%	0,0%
40611	Liebenau	1.386	91,6%	34	1235	47,2%	52,8%	0,0%	0,0%	0,0%
40616	Sandl	1.126	91,4%	29	1000	41,7%	47,8%	0,0%	0,0%	0,0%
40820	Pötting	408	91,2%	7	365	81,1%	18,9%	0,0%	0,0%	0,0%
41101	Allerheiligen im Mühlkre	879	91,1%	28	773	64,4%	35,6%	0,0%	0,0%	0,0%
41401	Altschwendt	501	91,0%	28	428	49,8%	40,4%	9,8%	0,0%	0,0%
41107	Klam	579	90,9%	23	503	60,0%	27,4%	12,5%	0,0%	0,0%
40622	Unterweikersdorf	1.305	90,7%	24	1160	41,5%	58,5%	0,0%	0,0%	0,0%
40821	Pollham	655	90,7%	14	580	72,2%	22,4%	5,3%	0,0%	0,0%
41311	Hörbich	302	90,4%	8	265	84,2%	15,9%	0,0%	0,0%	0,0%
41102	Arbing	975	90,4%	26	855	55,8%	37,8%	6,4%	0,0%	0,0%
40617	St.Leonhard bei Freist	1.133	90,3%	43	980	61,1%	38,9%	0,0%	0,0%	0,0%
40434	Roßbach	722	90,2%	24	627	52,5%	36,8%	10,7%	0,0%	0,0%
41015	Niederneukirchen	1.353	90,1%	36	1183	51,3%	45,3%	3,4%	0,0%	0,0%
41205	Eitzing	535	90,1%	22	460	48,3%	29,6%	22,2%	0,0%	0,0%
41822	Steinhaus	1.444	90,0%	41	1259	33,5%	22,0%	36,7%	7,8%	0,0%
41004	Eggendorf im Traunkre	549	90,0%	8	486	45,5%	48,2%	6,4%	0,0%	0,0%
40606	Kaltenberg	478	90,0%	14	416	87,7%	0,0%	12,3%	0,0%	0,0%
41408	Enzenkirchen	1.333	90,0%	35	1164	31,7%	52,4%	15,9%	0,0%	0,0%



Gemeinderatswahl 2003 im Vergleich mit der GRW 1997
Gemeinden gereiht nach der niedrigsten Wahlbeteiligung

Gem. Nr.	Gemeinde	Wahlberechtigte	Wahlbeteiligung	ungültige Stimmen	gültige Stimmen	ÖVP	SPÖ	FPÖ	GRÜNE	KPÖ
40414	Hochburg-Ach	2.348	63,5%	79	1413	62,4%	26,3%	11,3%	0,0%	0,0%
40404	Braunau am Inn	12.081	63,9%	262	7462	18,3%	55,7%	11,4%	0,0%	0,0%
41715	Mondsee	2.323	65,4%	61	1459	56,5%	20,6%	12,1%	0,0%	0,0%
40101	Linz	138.647	65,8%	2824	88435	23,6%	53,4%	8,6%	11,7%	1,5%
40428	Ostermiething	2.187	66,5%	72	1383	64,9%	27,6%	7,5%	0,0%	0,0%
40301	Wels	39.869	66,8%	734	25890	19,9%	54,6%	10,9%	9,1%	1,1%
40201	Steyr	28.556	69,1%	607	19123	17,7%	58,6%	7,9%	9,2%	1,3%
40703	Bad Ischl	10.641	69,3%	338	7032	35,4%	43,0%	8,7%	9,4%	0,0%
40421	Mattighofen	3.463	70,5%	121	2320	21,7%	58,0%	11,7%	0,0%	0,0%
41219	Obernberg am Inn	1.291	70,6%	52	859	53,3%	35,0%	11,6%	0,0%	0,0%
41021	Traun	16.594	70,8%	376	11368	22,7%	57,2%	8,2%	7,4%	0,0%
40422	Mauerkirchen	1.561	71,6%	48	1070	30,2%	59,4%	10,5%	0,0%	0,0%
40429	Palting	668	71,9%	24	456	73,5%	26,5%	0,0%	0,0%	0,0%
41811	Lambach	2.289	72,0%	95	1554	45,8%	39,8%	14,4%	0,0%	0,0%
41225	Ried im Innkreis	8.451	72,1%	170	5921	42,8%	28,8%	16,2%	11,0%	0,0%
41003	Asten	4.560	72,2%	128	3162	22,7%	67,7%	9,6%	0,0%	0,0%
40406	Eggelsberg	1.567	72,6%	72	1065	46,3%	32,7%	10,1%	10,9%	0,0%
40717	St. Wolfgang im Salzkammergut	2.084	73,0%	63	1458	49,1%	41,2%	9,7%	0,0%	0,0%
40407	Feldkirchen bei Mattighofen	1.387	73,4%	43	975	55,5%	22,4%	22,2%	0,0%	0,0%
40419	Lochen	1.823	73,6%	56	1285	59,2%	30,0%	10,7%	0,0%	0,0%
40443	Tarsdorf	1.465	73,6%	35	1043	51,2%	28,0%	8,1%	0,0%	0,0%
40702	Bad Goisern	5.876	73,8%	238	4096	21,9%	63,3%	14,8%	0,0%	0,0%
41820	Stadl-Paura	3.502	73,8%	82	2504	17,7%	58,4%	11,7%	0,0%	0,0%
41718	Nußdorf am Attersee	829	73,9%	15	598	43,8%	21,7%	34,5%	0,0%	0,0%
40438	St. Peter am Hart	1.758	74,1%	89	1214	34,1%	54,9%	11,0%	0,0%	0,0%
41703	Attnang-Puchheim	6.196	74,2%	164	4436	22,8%	51,4%	13,6%	9,6%	2,7%
40412	Handenberg	1.016	74,3%	37	718	61,1%	24,5%	14,4%	0,0%	0,0%
40705	Gmunden	9.857	74,5%	278	7066	50,5%	28,1%	10,2%	11,3%	0,0%
40432	Pischelsdorf am Engelhart	1.240	74,6%	40	885	62,5%	23,5%	14,0%	0,0%	0,0%
41746	Vöcklabruck	8.766	74,7%	264	6284	42,3%	36,3%	6,7%	14,8%	0,0%



Gemeinderatswahl 2003 im Vergleich mit der GRW 1997
Gemeinden gereiht nach dem höchsten Stimmenanteil ÖVP

Gem. Nr.	Gemeinde	Wahlberechtigte	Wahlbeteiligung	ungültige Stimmen	gültige Stimmen	ÖVP	SPÖ	FPÖ	GRÜNE	KPÖ
41704	Atzbach	860	80,1%	205	484	100,0%	0,0%	0,0%	0,0%	0,0%
41216	Mörschwang	235	85,1%	5	195	91,8%	0,0%	8,2%	0,0%	0,0%
40606	Kaltenberg	478	90,0%	14	416	87,7%	0,0%	12,3%	0,0%	0,0%
41108	Bad Kreuzen	1.569	83,8%	52	1262	87,6%	12,4%	0,0%	0,0%	0,0%
41412	Mayrhof	193	89,6%	5	168	86,3%	0,0%	13,7%	0,0%	0,0%
41311	Hörbich	302	90,4%	8	265	84,2%	15,9%	0,0%	0,0%	0,0%
40439	St.Radegund	455	81,3%	3	367	83,7%	16,4%	0,0%	0,0%	0,0%
40820	Pötting	408	91,2%	7	365	81,1%	18,9%	0,0%	0,0%	0,0%
40810	Heiligenberg	516	85,7%	17	425	80,0%	0,0%	20,0%	0,0%	0,0%
41306	Atzesberg	366	87,4%	14	306	77,5%	22,6%	0,0%	0,0%	0,0%
41305	Arnreit	809	86,2%	28	669	77,4%	15,6%	7,0%	0,0%	0,0%
41336	St.Ulrich im Mühlkreis	462	85,9%	16	381	77,2%	22,8%	0,0%	0,0%	0,0%
41341	Schwarzenberg am B.	556	84,4%	14	455	77,1%	22,9%	0,0%	0,0%	0,0%
41706	Berg im Attergau	719	83,0%	17	580	77,1%	13,5%	9,5%	0,0%	0,0%
41721	Oberwang	1.137	84,1%	41	915	76,4%	11,2%	12,5%	0,0%	0,0%
41329	Neustift im Mühlkreis	1.097	84,7%	39	890	76,3%	23,7%	0,0%	0,0%	0,0%
41712	Innerschwand	781	77,7%	20	587	76,0%	19,4%	4,6%	0,0%	0,0%
41714	Manning	629	89,0%	29	531	75,1%	24,9%	0,0%	0,0%	0,0%
41222	Peterskirchen	545	83,7%	10	446	75,1%	17,0%	7,9%	0,0%	0,0%
41603	Bad Leonfelden	2.927	83,9%	130	2326	73,9%	20,2%	5,9%	0,0%	0,0%
40429	Palting	668	71,9%	24	456	73,5%	26,5%	0,0%	0,0%	0,0%
41327	Pfarrkirchen im Mühlkr	1.105	81,5%	34	866	73,3%	26,7%	0,0%	0,0%	0,0%
40826	St.Thomas	325	92,9%	8	294	72,8%	21,8%	5,4%	0,0%	0,0%
41338	Sarleinsbach	1.709	83,9%	51	1382	72,7%	18,5%	8,8%	0,0%	0,0%
41113	Münzbach	1.202	84,9%	38	983	72,6%	19,8%	7,5%	0,0%	0,0%
41625	Vorderweißenbach	1.532	85,8%	51	1263	72,4%	23,8%	3,9%	0,0%	0,0%
40403	Auerbach	384	81,5%	13	300	72,3%	15,7%	12,0%	0,0%	0,0%
40821	Pollham	655	90,7%	14	580	72,2%	22,4%	5,3%	0,0%	0,0%
41122	St.Thomas am Blasens	662	86,3%	15	556	72,1%	27,9%	0,0%	0,0%	0,0%
41708	Fornach	635	86,8%	11	540	71,9%	18,2%	10,0%	0,0%	0,0%



Gemeinderatswahl 2003 im Vergleich mit der GRW 1997
Gemeinden gereiht nach dem niedrigsten Stimmenanteil ÖVP

Gem. Nr.	Gemeinde	Wahlberechtigte	Wahlbeteiligung	ungültige Stimmen	gültige Stimmen	ÖVP	SPÖ	FPÖ	GRÜNE	KPÖ
41713	Lenzing	3.908	78,3%	135	2925	16,7%	72,2%	11,1%	0,0%	0,0%
41820	Stadl-Paura	3.502	73,8%	82	2504	17,7%	58,4%	11,7%	0,0%	0,0%
40201	Steyr	28.556	69,1%	607	19123	17,7%	58,6%	7,9%	9,2%	1,3%
40404	Braunau am Inn	12.081	63,9%	262	7462	18,3%	55,7%	11,4%	0,0%	0,0%
41002	Ansfelden	10.813	75,4%	252	7905	19,1%	61,0%	10,1%	9,8%	0,0%
40301	Wels	39.869	66,8%	734	25890	19,9%	54,6%	10,9%	9,1%	1,1%
40421	Mattighofen	3.463	70,5%	121	2320	21,7%	58,0%	11,7%	0,0%	0,0%
41812	Marchtrenk	8.456	78,2%	229	6387	21,8%	62,1%	7,5%	8,6%	0,0%
40702	Bad Goisern	5.876	73,8%	238	4096	21,9%	63,3%	14,8%	0,0%	0,0%
41003	Asten	4.560	72,2%	128	3162	22,7%	67,7%	9,6%	0,0%	0,0%
41021	Traun	16.594	70,8%	376	11368	22,7%	57,2%	8,2%	7,4%	0,0%
41703	Attnang-Puchheim	6.196	74,2%	164	4436	22,8%	51,4%	13,6%	9,6%	2,7%
41110	Luftenberg an der Donau	2.896	85,0%	70	2392	23,3%	70,7%	6,0%	0,0%	0,0%
41520	Weyer-Markt	1.771	83,0%	52	1418	23,4%	52,5%	4,5%	0,0%	0,0%
40101	Linz	138.647	65,8%	2824	88435	23,6%	53,4%	8,6%	11,7%	1,5%
41017	Pasching	4.809	78,3%	121	3642	23,8%	53,7%	5,9%	10,7%	0,0%
41624	Steyregg	3.744	82,3%	115	2966	23,9%	35,3%	4,0%	0,0%	0,0%
40906	Klaus an der Pyhrnbahn	845	84,1%	14	697	24,0%	66,7%	9,3%	0,0%	0,0%
40502	Aschach an der Donau	1.576	83,6%	23	1293	24,7%	44,4%	16,1%	14,9%	0,0%
41512	Reichraming	1.454	87,8%	31	1246	25,2%	70,5%	4,3%	0,0%	0,0%
41010	Kirchberg-Thening	1.704	84,3%	32	1405	25,2%	52,5%	14,0%	8,3%	0,0%
41109	Langenstein	1.954	84,7%	38	1617	25,4%	68,4%	3,1%	0,0%	3,2%
41701	Ampflwang im Hausru	2.785	82,1%	88	2198	25,5%	68,2%	6,3%	0,0%	0,0%
41012	Leonding	17.027	74,7%	415	12308	26,4%	50,5%	7,8%	15,4%	0,0%
41204	Eberschwang	2.584	85,1%	78	2120	26,4%	46,7%	16,9%	10,0%	0,0%
40501	Alkoven	3.985	81,2%	92	3144	27,2%	56,0%	7,4%	0,0%	0,0%
40908	Micheldorf in Oberöste	4.237	80,1%	147	3248	27,7%	61,5%	10,8%	0,0%	0,0%
40916	St.Pankraz	275	88,0%	12	230	27,8%	46,1%	26,1%	0,0%	0,0%
41516	Sierning	6.677	80,2%	254	5100	28,1%	66,1%	5,8%	0,0%	0,0%
40706	Gosau	1.507	79,6%	48	1152	28,4%	64,2%	7,5%	0,0%	0,0%



Gemeinderatswahl 2003 im Vergleich mit der GRW 1997
Gemeinden gereiht nach dem höchsten Stimmenanteil SPÖ

Gem. Nr.	Gemeinde	Wahlberechtigte	Wahlbeteiligung	ungültige Stimmen	gültige Stimmen	ÖVP	SPÖ	FPÖ	GRÜNE	KPÖ
41713	Lenzing	3.908	78,3%	135	2925	16,7%	72,2%	11,1%	0,0%	0,0%
41110	Luftenberg an der Don	2.896	85,0%	70	2392	23,3%	70,7%	6,0%	0,0%	0,0%
41512	Reichraming	1.454	87,8%	31	1246	25,2%	70,5%	4,3%	0,0%	0,0%
41109	Langenstein	1.954	84,7%	38	1617	25,4%	68,4%	3,1%	0,0%	3,2%
41701	Ampflwang im Hausru	2.785	82,1%	88	2198	25,5%	68,2%	6,3%	0,0%	0,0%
41003	Asten	4.560	72,2%	128	3162	22,7%	67,7%	9,6%	0,0%	0,0%
40906	Klaus an der Pyhrnbah	845	84,1%	14	697	24,0%	66,7%	9,3%	0,0%	0,0%
41516	Sierning	6.677	80,2%	254	5100	28,1%	66,1%	5,8%	0,0%	0,0%
41111	Mauthausen	3.547	80,9%	130	2741	30,0%	64,3%	5,7%	0,0%	0,0%
41120	St.Georgen an der Gus	2.767	82,7%	124	2163	35,8%	64,2%	0,0%	0,0%	0,0%
40706	Gosau	1.507	79,6%	48	1152	28,4%	64,2%	7,5%	0,0%	0,0%
40827	Schlüßlberg	2.273	86,9%	83	1893	31,3%	63,6%	5,1%	0,0%	0,0%
40709	Hallstatt	775	79,2%	49	565	30,4%	63,4%	6,2%	0,0%	0,0%
40702	Bad Goisern	5.876	73,8%	238	4096	21,9%	63,3%	14,8%	0,0%	0,0%
40711	Laakirchen	6.458	78,2%	275	4774	28,5%	62,6%	8,9%	0,0%	0,0%
40704	Ebensee	6.530	78,8%	349	4796	30,6%	62,6%	6,9%	0,0%	0,0%
40911	Oberschlierbach	353	93,8%	8	323	37,8%	62,2%	0,0%	0,0%	0,0%
41812	Marchtrenk	8.456	78,2%	229	6387	21,8%	62,1%	7,5%	8,6%	0,0%
40914	Rosenau am Hengstpa	541	86,3%	10	457	33,3%	61,7%	5,0%	0,0%	0,0%
40908	Micheldorf in Oberöste	4.237	80,1%	147	3248	27,7%	61,5%	10,8%	0,0%	0,0%
41626	Walding	2.914	85,4%	108	2380	36,8%	61,0%	2,2%	0,0%	0,0%
41002	Ansfelden	10.813	75,4%	252	7905	19,1%	61,0%	10,1%	9,8%	0,0%
40712	Obertraun	610	86,7%	13	516	39,9%	60,1%	0,0%	0,0%	0,0%
41750	Wolfsegg am Hausru	1.506	85,9%	56	1238	32,9%	59,9%	7,2%	0,0%	0,0%
40422	Mauerkirchen	1.561	71,6%	48	1070	30,2%	59,4%	10,5%	0,0%	0,0%
40201	Steyr	28.556	69,1%	607	19123	17,7%	58,6%	7,9%	9,2%	1,3%
40622	Unterweikersdorf	1.305	90,7%	24	1160	41,5%	58,5%	0,0%	0,0%	0,0%
41118	Ried in der Riedmark	2.856	87,8%	88	2419	41,5%	58,5%	0,0%	0,0%	0,0%
40425	Moosdorf	1.080	79,1%	23	831	34,3%	58,5%	7,2%	0,0%	0,0%
41820	Stadl-Paura	3.502	73,8%	82	2504	17,7%	58,4%	11,7%	0,0%	0,0%



Gemeinderatswahl 2003 im Vergleich mit der GRW 1997
Gemeinden gereiht nach dem niedrigsten Stimmenanteil SPÖ

Gem. Nr.	Gemeinde	Wahlberechtigte	Wahlbeteiligung	ungültige Stimmen	gültige Stimmen	ÖVP	SPÖ	FPÖ	GRÜNE	KPÖ
40410	Gilgenberg am Weilhau	918	80,6%	22	718	40,8%	6,7%	14,9%	0,0%	0,0%
41232	Tumeltsham	1.058	81,0%	28	829	58,8%	10,4%	15,6%	15,3%	0,0%
41721	Oberwang	1.137	84,1%	41	915	76,4%	11,2%	12,5%	0,0%	0,0%
41108	Bad Kreuzen	1.569	83,8%	52	1262	87,6%	12,4%	0,0%	0,0%	0,0%
41706	Berg im Attergau	719	83,0%	17	580	77,1%	13,5%	9,5%	0,0%	0,0%
41201	Andrichsfurt	546	78,8%	18	412	63,6%	13,6%	22,8%	0,0%	0,0%
41427	Vichtenstein	548	82,1%	16	434	64,3%	13,8%	21,9%	0,0%	0,0%
41801	Aichkirchen	386	89,9%	10	337	64,1%	14,5%	21,4%	0,0%	0,0%
41417	St.Aegidi	1.256	83,9%	37	1017	71,2%	14,8%	14,1%	0,0%	0,0%
41227	St.Marienkirchen am H	542	88,6%	14	466	60,7%	15,2%	24,0%	0,0%	0,0%
41305	Arnreit	809	86,2%	28	669	77,4%	15,6%	7,0%	0,0%	0,0%
40403	Auerbach	384	81,5%	13	300	72,3%	15,7%	12,0%	0,0%	0,0%
41307	Auberg	400	84,3%	12	325	68,3%	15,7%	16,0%	0,0%	0,0%
41311	Hörbich	302	90,4%	8	265	84,2%	15,9%	0,0%	0,0%	0,0%
41742	Tiefgraben	2.316	74,7%	49	1682	66,3%	15,9%	7,7%	0,0%	0,0%
40439	St.Radegund	455	81,3%	3	367	83,7%	16,4%	0,0%	0,0%	0,0%
40409	Geretsberg	789	78,1%	30	586	63,1%	16,6%	20,3%	0,0%	0,0%
41406	Eggerding	980	79,4%	27	751	68,8%	16,9%	14,3%	0,0%	0,0%
41222	Peterskirchen	545	83,7%	10	446	75,1%	17,0%	7,9%	0,0%	0,0%
41328	Putzleinsdorf	1.152	77,1%	35	853	63,3%	17,2%	8,3%	0,0%	0,0%
41209	Hohenzell	1.534	83,0%	48	1225	61,1%	17,7%	12,1%	9,1%	0,0%
41419	St.Marienkirchen bei S	1.411	78,7%	60	1051	61,5%	17,8%	20,7%	0,0%	0,0%
41741	Straß im Attergau	1.049	80,4%	29	814	65,0%	17,9%	17,1%	0,0%	0,0%
41424	Sigharting	583	86,1%	17	485	60,6%	17,9%	21,4%	0,0%	0,0%
40814	Meggenhofen	937	83,7%	21	763	69,2%	18,1%	12,7%	0,0%	0,0%
41708	Fornach	635	86,8%	11	540	71,9%	18,2%	10,0%	0,0%	0,0%
40424	Moosbach	671	84,5%	23	544	45,0%	18,2%	36,8%	0,0%	0,0%
41409	Esternberg	2.106	77,5%	51	1581	60,0%	18,3%	21,6%	0,0%	0,0%
41821	Steinerkirchen an der	1.618	84,7%	37	1334	70,8%	18,4%	10,7%	0,0%	0,0%
41338	Sarleinsbach	1.709	83,9%	51	1382	72,7%	18,5%	8,8%	0,0%	0,0%



Gemeinderatswahl 2003 im Vergleich mit der GRW 1997
Gemeinden gereiht nach dem höchsten Stimmenanteil FPÖ

Gem. Nr.	Gemeinde	Wahlberechtigte	Wahlbeteiligung	ungültige Stimmen	gültige Stimmen	ÖVP	SPÖ	FPÖ	GRÜNE	KPÖ
40435	St.Georgen am Fillmar	296	88,9%	5	258	39,9%	0,0%	60,1%	0,0%	0,0%
40424	Moosbach	671	84,5%	23	544	45,0%	18,2%	36,8%	0,0%	0,0%
41822	Steinhaus	1.444	90,0%	41	1259	33,5%	22,0%	36,7%	7,8%	0,0%
41207	Geinberg	985	86,8%	50	805	38,4%	26,5%	35,2%	0,0%	0,0%
41718	Nußdorf am Attersee	829	73,9%	15	598	43,8%	21,7%	34,5%	0,0%	0,0%
40834	Wending	600	86,7%	34	486	66,3%	0,0%	33,7%	0,0%	0,0%
41228	St.Martin im Innkreis	1.163	83,2%	30	937	34,6%	28,0%	31,4%	6,1%	0,0%
41220	Ort im Innkreis	887	83,1%	29	708	48,2%	21,5%	30,4%	0,0%	0,0%
41214	Mehrnbach	1.788	80,9%	65	1381	43,0%	26,7%	30,3%	0,0%	0,0%
41123	Saxen	1.311	93,7%	63	1165	39,8%	31,5%	28,7%	0,0%	0,0%
41415	Rainbach im Innkreis	1.130	89,5%	21	990	45,2%	26,8%	28,1%	0,0%	0,0%
40829	Taufkirchen an der Tra	1.535	80,5%	73	1163	50,6%	21,8%	27,6%	0,0%	0,0%
40916	St.Pankraz	275	88,0%	12	230	27,8%	46,1%	26,1%	0,0%	0,0%
40715	Roitham	1.502	86,1%	53	1240	34,8%	39,8%	25,5%	0,0%	0,0%
40417	Kirchberg bei Mattigho	778	83,3%	28	620	57,6%	0,0%	25,2%	0,0%	0,0%
41414	Raab	1.747	82,0%	57	1376	50,6%	24,7%	24,7%	0,0%	0,0%
40806	Gaspoltshofen	2.675	86,2%	64	2243	37,8%	23,3%	24,6%	0,0%	0,0%
41227	St.Marienkirchen am H	542	88,6%	14	466	60,7%	15,2%	24,0%	0,0%	0,0%
41201	Andrichsfurt	546	78,8%	18	412	63,6%	13,6%	22,8%	0,0%	0,0%
41211	Kirchheim im Innkreis	514	89,3%	16	443	48,8%	28,4%	22,8%	0,0%	0,0%
40813	Kematen am Innbach	937	80,3%	28	724	49,9%	27,5%	22,7%	0,0%	0,0%
41205	Eitzing	535	90,1%	22	460	48,3%	29,6%	22,2%	0,0%	0,0%
40407	Feldkirchen bei Mattigl	1.387	73,4%	43	975	55,5%	22,4%	22,2%	0,0%	0,0%
40822	Pram	1.336	79,9%	47	1021	47,0%	31,0%	22,0%	0,0%	0,0%
41203	Aurolzmünster	2.125	76,0%	83	1531	35,0%	43,0%	22,0%	0,0%	0,0%
41427	Vichtenstein	548	82,1%	16	434	64,3%	13,8%	21,9%	0,0%	0,0%
41409	Esternberg	2.106	77,5%	51	1581	60,0%	18,3%	21,6%	0,0%	0,0%
41814	Offenhausen	1.070	83,0%	25	863	54,7%	23,8%	21,6%	0,0%	0,0%
41424	Sigharting	583	86,1%	17	485	60,6%	17,9%	21,4%	0,0%	0,0%
41801	Aichkirchen	386	89,9%	10	337	64,1%	14,5%	21,4%	0,0%	0,0%



Gemeinderatswahl 2003 im Vergleich mit der GRW 1997
Gemeinden gereiht nach dem niedrigsten Stimmenanteil FPÖ

Gem. Nr.	Gemeinde	Wahlberechtigte	Wahlbeteiligung	ungültige Stimmen	gültige Stimmen	ÖVP	SPÖ	FPÖ	GRÜNE	KPÖ
41626	Walding	2.914	85,4%	108	2380	36,8%	61,0%	2,2%	0,0%	0,0%
41711	Gampern	1.876	83,5%	53	1513	46,3%	25,1%	2,7%	0,0%	0,0%
41519	Weyer-Land	1.833	86,4%	41	1543	32,1%	49,4%	2,8%	0,0%	0,0%
41312	Hofkirchen im Mühlkre	1.101	84,2%	42	885	64,8%	22,3%	2,9%	10,1%	0,0%
41109	Langenstein	1.954	84,7%	38	1617	25,4%	68,4%	3,1%	0,0%	3,2%
41015	Niederneukirchen	1.353	90,1%	36	1183	51,3%	45,3%	3,4%	0,0%	0,0%
41309	Haslach an der Mühl	2.034	85,2%	64	1668	38,4%	56,5%	3,5%	0,0%	0,0%
41513	Rohr im Kremstal	886	82,6%	21	711	57,1%	31,8%	3,5%	7,6%	0,0%
41605	Engerwitzdorf	5.939	80,4%	203	4571	55,9%	30,2%	3,7%	0,0%	0,0%
41020	St.Marien	3.181	84,5%	76	2611	48,5%	40,0%	3,8%	7,8%	0,0%
41609	Gramastetten	3.572	81,9%	101	2826	53,7%	32,1%	3,8%	10,5%	0,0%
41625	Vorderweißenbach	1.532	85,8%	51	1263	72,4%	23,8%	3,9%	0,0%	0,0%
40418	Lengau	3.224	78,1%	117	2400	34,6%	42,2%	4,0%	0,0%	0,0%
41710	Frankenmarkt	2.574	79,9%	85	1971	48,2%	38,7%	4,0%	0,0%	0,0%
41624	Steyregg	3.744	82,3%	115	2966	23,9%	35,3%	4,0%	0,0%	0,0%
41313	Julbach	1.269	91,9%	40	1126	43,7%	52,2%	4,1%	0,0%	0,0%
40604	Hagenberg im Mühlkre	1.913	85,5%	36	1599	44,2%	36,5%	4,1%	15,1%	0,0%
40910	Nußbach	1.665	83,4%	45	1344	67,0%	28,9%	4,2%	0,0%	0,0%
41114	Naarn im Machlande	2.516	87,4%	58	2141	45,9%	49,9%	4,2%	0,0%	0,0%
41330	Rohrbach in Oberöster	1.790	80,3%	63	1375	58,7%	23,6%	4,2%	13,5%	0,0%
41112	Mitterkirchen im Machl	1.340	89,0%	41	1152	50,2%	45,6%	4,3%	0,0%	0,0%
41751	Zell am Moos	1.032	78,0%	59	746	68,2%	27,5%	4,3%	0,0%	0,0%
41512	Reichraming	1.454	87,8%	31	1246	25,2%	70,5%	4,3%	0,0%	0,0%
41314	Kirchberg ob der Dona	848	83,8%	25	686	57,4%	35,9%	4,4%	0,0%	2,3%
41013	St.Florian	4.320	82,6%	160	3406	54,2%	41,4%	4,4%	0,0%	0,0%
41334	St.Peter am Wimberg	1.288	83,9%	24	1057	65,6%	30,0%	4,5%	0,0%	0,0%
41124	Schwertberg	3.789	85,4%	66	3171	32,5%	51,9%	4,5%	11,1%	0,0%
41520	Weyer-Markt	1.771	83,0%	52	1418	23,4%	52,5%	4,5%	0,0%	0,0%
41712	Innerschwand	781	77,7%	20	587	76,0%	19,4%	4,6%	0,0%	0,0%
41607	Gallneukirchen	4.609	77,9%	110	3480	38,1%	36,8%	4,6%	20,6%	0,0%



Gemeinderatswahl 2003 im Vergleich mit der GRW 1997
Gemeinden gereiht nach dem höchsten Stimmenanteil GRÜNE

Gem. Nr.	Gemeinde	Wahlberechtigte	Wahlbeteiligung	ungültige Stimmen	gültige Stimmen	ÖVP	SPÖ	FPÖ	GRÜNE	KPÖ
41226	St.Georgen b. Obernb	453	81,2%	18	350	69,7%	0,0%	8,9%	21,4%	0,0%
41607	Gallneukirchen	4.609	77,9%	110	3480	38,1%	36,8%	4,6%	20,6%	0,0%
41502	Aschach an der Steyr	1.587	81,3%	33	1257	47,5%	27,5%	7,0%	18,0%	0,0%
41727	Puchkirchen am Trattb	671	86,3%	18	561	52,4%	30,7%	0,0%	16,9%	0,0%
41618	Puchenuau	3.702	75,9%	95	2713	44,0%	34,0%	5,1%	16,9%	0,0%
41731	Regau	4.226	76,2%	138	3082	39,8%	34,7%	10,1%	15,5%	0,0%
41012	Leonding	17.027	74,7%	415	12308	26,4%	50,5%	7,8%	15,4%	0,0%
41232	Tumeltsham	1.058	81,0%	28	829	58,8%	10,4%	15,6%	15,3%	0,0%
40604	Hagenberg im Mühlkre	1.913	85,5%	36	1599	44,2%	36,5%	4,1%	15,1%	0,0%
40502	Aschach an der Donau	1.576	83,6%	23	1293	24,7%	44,4%	16,1%	14,9%	0,0%
41746	Vöcklabruck	8.766	74,7%	264	6284	42,3%	36,3%	6,7%	14,8%	0,0%
40831	Waizenkirchen	2.797	83,6%	91	2247	53,5%	25,2%	7,5%	13,8%	0,0%
41823	Thalheim bei Wels	3.810	79,7%	75	2960	38,4%	38,0%	9,8%	13,8%	0,0%
41330	Rohrbach in Oberöste	1.790	80,3%	63	1375	58,7%	23,6%	4,2%	13,5%	0,0%
40830	Tollet	639	88,4%	7	558	52,2%	26,3%	8,8%	12,7%	0,0%
41732	Rüstorf	1.451	82,3%	47	1147	47,8%	40,5%	0,0%	11,8%	0,0%
40101	Linz	138.647	65,8%	2824	88435	23,6%	53,4%	8,6%	11,7%	1,5%
40705	Gmunden	9.857	74,5%	278	7066	50,5%	28,1%	10,2%	11,3%	0,0%
41506	Garsten	4.775	81,1%	131	3743	52,4%	30,8%	5,7%	11,1%	0,0%
41124	Schwertberg	3.789	85,4%	66	3171	32,5%	51,9%	4,5%	11,1%	0,0%
41014	Neuhofen an der Krem	4.112	79,6%	105	3168	38,0%	43,4%	7,6%	11,0%	0,0%
41225	Ried im Innkreis	8.451	72,1%	170	5921	42,8%	28,8%	16,2%	11,0%	0,0%
40905	Kirchdorf an der Krem	3.044	77,7%	90	2276	30,3%	48,9%	9,9%	11,0%	0,0%
40406	Eggelsberg	1.567	72,6%	72	1065	46,3%	32,7%	10,1%	10,9%	0,0%
41017	Pasching	4.809	78,3%	121	3642	23,8%	53,7%	5,9%	10,7%	0,0%
41804	Buchkirchen	2.771	81,5%	55	2203	33,9%	48,5%	6,9%	10,7%	0,0%
41022	Wilhering	4.072	84,4%	100	3335	35,5%	48,9%	5,0%	10,7%	0,0%
40624	Wartberg ob der Aist	2.909	85,9%	72	2427	33,6%	49,1%	6,8%	10,5%	0,0%
41609	Gramastetten	3.572	81,9%	101	2826	53,7%	32,1%	3,8%	10,5%	0,0%
41734	St.Georgen im Atterga	2.762	80,3%	94	2123	46,7%	23,9%	19,1%	10,4%	0,0%



Gemeinderatswahl 2003 im Vergleich mit der GRW 1997
Gemeinden gereiht nach höchster Zunahme der Wahlbeteiligung

Gem. Nr.	Gemeinde	Wahlberechtigte	Wahlbeteiligung	ungültige Stimmen	gültige Stimmen	ÖVP	SPÖ	FPÖ	GRÜNE	KPÖ
40611	Liebenau	1.386	7,3%	34	1235	-24,9%	24,9%	0,0%	0,0%	0,0%
41335	St.Stefan am Walde	631	6,4%	14	545	-6,5%	6,5%	0,0%	0,0%	0,0%
40434	Roßbach	722	4,8%	24	627	21,7%	5,0%	-9,9%	0,0%	0,0%
40617	St.Leonhard bei Freist.	1.133	4,3%	43	980	-3,2%	13,8%	-10,5%	0,0%	0,0%
40909	Molln	2.684	3,1%	47	2270	1,0%	9,3%	-10,3%	0,0%	0,0%
40620	Tragwein	2.216	3,0%	62	1989	6,2%	7,1%	-6,5%	0,0%	0,0%
40435	St.Georgen am Fillmar	296	2,9%	5	258	-1,5%	0,0%	1,5%	0,0%	0,0%
40410	Gilgenberg am Weilha	918	2,7%	22	718	-14,6%	-1,0%	-6,3%	0,0%	0,0%
40914	Rosenau am Hengstpa	541	2,6%	10	457	4,2%	8,5%	-12,6%	0,0%	0,0%
40610	Leopoldschlag	784	2,3%	55	640	1,5%	1,9%	-3,4%	0,0%	0,0%
41302	Ahorn	379	2,2%	11	338	-13,1%	7,2%	1,2%	0,0%	0,0%
41822	Steinhaus	1.444	2,2%	41	1259	5,5%	5,3%	-12,5%	1,8%	0,0%
40602	Grünbach	1.334	2,0%	30	1107	-15,0%	-0,4%	-3,1%	0,0%	0,0%
40911	Oberschlierbach	353	2,0%	8	323	2,5%	-2,5%	0,0%	0,0%	0,0%
41117	Rechberg	597	1,8%	13	541	-11,7%	11,7%	0,0%	0,0%	0,0%
41319	Lichtenau im Mühlkreis	419	1,7%	14	360	-1,9%	6,7%	-4,8%	0,0%	0,0%
41809	Holzhausen	481	1,6%	9	414	-0,7%	4,5%	-3,8%	0,0%	0,0%
40418	Lengau	3.224	1,4%	117	2400	0,9%	-0,7%	-10,0%	-9,5%	0,0%
40712	Obertraun	610	1,4%	13	516	12,6%	1,1%	-13,7%	0,0%	0,0%
41205	Eitzing	535	1,4%	22	460	1,7%	3,1%	-4,8%	0,0%	0,0%
41022	Wilhering	4.072	1,4%	100	3335	-6,2%	13,6%	-9,4%	10,7%	0,0%
40823	Rottenbach	777	1,2%	13	681	7,4%	3,1%	-10,5%	0,0%	0,0%
41217	Mühlheim am Inn	506	1,2%	11	432	3,8%	5,8%	-9,7%	0,0%	0,0%
41740	Steinbach am Attersee	657	1,2%	8	546	-2,7%	4,0%	-9,6%	0,0%	0,0%
40806	Gaspoltshofen	2.675	1,2%	64	2243	-11,8%	0,0%	-2,6%	0,0%	0,0%
41711	Gampern	1.876	1,1%	53	1513	-11,3%	-7,2%	-7,4%	0,0%	0,0%
41110	Luftenberg an der Don	2.896	1,1%	70	2392	-6,9%	19,5%	-12,6%	0,0%	0,0%
41401	Altschwendt	501	1,0%	28	428	-13,3%	21,3%	-8,0%	0,0%	0,0%
41101	Allerheiligen im Mühlkr	879	1,0%	28	773	-1,8%	1,8%	0,0%	0,0%	0,0%
40444	Traubach	568	1,0%	17	457	0,9%	8,6%	-9,6%	0,0%	0,0%



Gemeinderatswahl 2003 im Vergleich mit der GRW 1997
Gemeinden gereiht nach höchster Abnahme der Wahlbeteiligung

Gem. Nr.	Gemeinde	Wahlberechtigte	Wahlbeteiligung	ungültige Stimmen	gültige Stimmen	ÖVP	SPÖ	FPÖ	GRÜNE	KPÖ
40428	Ostermiething	2.187	-15,8%	72	1383	-1,3%	10,8%	-1,6%	0,0%	0,0%
41407	Engelhartszell	895	-11,0%	31	652	-2,1%	7,3%	-5,2%	0,0%	0,0%
40414	Hochburg-Ach	2.348	-10,9%	79	1413	-2,4%	9,8%	-7,4%	0,0%	0,0%
40430	Perwang am Grabense	550	-10,7%	25	389	-8,6%	8,6%	0,0%	0,0%	0,0%
40442	Schwand im Innkreis	672	-10,4%	25	491	4,2%	5,1%	-9,3%	0,0%	0,0%
40815	Michaelnbach	971	-10,2%	24	786	8,2%	11,5%	-19,8%	0,0%	0,0%
40407	Feldkirchen bei Mattigl	1.387	-10,2%	43	975	4,5%	7,7%	-12,2%	0,0%	0,0%
40443	Tarsdorf	1.465	-10,1%	35	1043	7,6%	16,7%	-16,6%	0,0%	0,0%
41219	Obernberg am Inn	1.291	-9,9%	52	859	0,1%	8,8%	-8,9%	0,0%	0,0%
40422	Mauerkirchen	1.561	-9,7%	48	1070	2,3%	13,9%	-11,4%	0,0%	0,0%
40813	Kematen am Innbach	937	-9,4%	28	724	-2,0%	7,5%	-5,5%	0,0%	0,0%
41419	St.Marienkirchen bei S	1.411	-9,2%	60	1051	13,6%	1,4%	-15,0%	0,0%	0,0%
41409	Esternberg	2.106	-9,2%	51	1581	1,8%	6,2%	-8,0%	0,0%	0,0%
41328	Putzleinsdorf	1.152	-9,0%	35	853	1,9%	6,1%	-3,6%	0,0%	0,0%
41704	Atzbach	860	-8,8%	205	484	40,7%	-15,4%	-25,3%	0,0%	0,0%
41232	Tumeltsham	1.058	-8,7%	28	829	8,6%	-0,4%	-16,1%	7,8%	0,0%
41213	Lohnsburg am Kobern	1.786	-8,7%	52	1320	8,5%	13,3%	-21,8%	0,0%	0,0%
40802	Bad Schallerbach	2.667	-8,7%	74	1969	5,5%	11,4%	-8,3%	0,0%	0,0%
41718	Nußdorf am Attersee	829	-8,6%	15	598	-6,4%	8,3%	10,0%	0,0%	0,0%
41218	Neuhofen im Innkreis	1.582	-8,2%	85	1170	3,4%	8,0%	-11,4%	0,0%	0,0%
40412	Handenberg	1.016	-8,0%	37	718	-2,0%	7,1%	-5,1%	0,0%	0,0%
40429	Palting	668	-7,7%	24	456	16,3%	7,2%	-23,5%	0,0%	0,0%
40421	Mattighofen	3.463	-7,6%	121	2320	3,3%	11,1%	-16,3%	0,0%	0,0%
41608	Goldwörth	657	-7,5%	20	516	-1,8%	1,8%	0,0%	0,0%	0,0%
41236	Wippenham	436	-7,5%	10	370	3,5%	2,7%	-6,2%	0,0%	0,0%
40405	Burgkirchen	1.926	-7,4%	47	1398	3,7%	6,5%	-10,1%	0,0%	0,0%
41728	Pühret	437	-7,2%	19	348	7,6%	7,9%	-15,5%	0,0%	0,0%
41725	Pitzenberg	369	-7,1%	14	290	-1,5%	9,1%	-7,6%	0,0%	0,0%
41403	Brunnenthal	1.508	-7,0%	43	1135	4,6%	6,7%	-11,3%	0,0%	0,0%
41303	Aigen im Mühlkreis	1.484	-7,0%	54	1084	9,6%	4,6%	-14,2%	0,0%	0,0%



Gemeinderatswahl 2003 im Vergleich mit der GRW 1997
Gemeinden gereiht nach dem höchsten Stimmenanteilsgewinn ÖVP

Gem. Nr.	Gemeinde	Wahlberechtigte	Wahlbeteiligung	ungültige Stimmen	gültige Stimmen	ÖVP	SPÖ	FPÖ	GRÜNE	KPÖ
41704	Atzbach	860	80,1%	205	484	40,7%	-15,4%	-25,3%	0,0%	0,0%
40434	Roßbach	722	90,2%	24	627	21,7%	5,0%	-9,9%	0,0%	0,0%
40923	Windischgarsten	1.736	83,4%	49	1398	19,4%	-12,5%	-6,9%	0,0%	0,0%
41813	Neukirchen bei Lambach	640	83,1%	26	506	17,3%	4,4%	-5,6%	0,0%	0,0%
40408	Franking	624	78,2%	15	473	16,4%	5,5%	-21,9%	0,0%	0,0%
40429	Palting	668	71,9%	24	456	16,3%	7,2%	-23,5%	0,0%	0,0%
40901	Edlbach	471	85,6%	6	397	13,7%	3,2%	-16,8%	0,0%	0,0%
41419	St.Marienkirchen bei S	1.411	78,7%	60	1051	13,6%	1,4%	-15,0%	0,0%	0,0%
41745	Unterach am Attersee	1.129	81,2%	29	888	13,6%	7,0%	-2,8%	0,0%	0,0%
40903	Hinterstoder	815	78,3%	27	611	13,1%	4,3%	-5,5%	0,0%	0,0%
40712	Obertraun	610	86,7%	13	516	12,6%	1,1%	-13,7%	0,0%	0,0%
41422	Schärding	3.923	77,8%	136	2917	12,5%	-2,8%	-9,7%	0,0%	0,0%
40810	Heiligenberg	516	85,7%	17	425	11,3%	-6,2%	-5,1%	0,0%	0,0%
40437	St.Pantaleon	2.237	74,8%	77	1597	11,2%	10,7%	-24,2%	0,0%	0,0%
41715	Mondsee	2.323	65,4%	61	1459	10,4%	4,5%	-14,2%	0,0%	0,0%
41311	Hörbich	302	90,4%	8	265	10,0%	8,3%	-18,3%	0,0%	0,0%
41303	Aigen im Mühlkreis	1.484	76,7%	54	1084	9,6%	4,6%	-14,2%	0,0%	0,0%
41751	Zell am Moos	1.032	78,0%	59	746	9,4%	17,2%	-12,2%	0,0%	0,0%
41737	Schörfling am Attersee	2.380	80,0%	81	1823	9,1%	3,6%	-12,7%	0,0%	0,0%
40411	Haigermoos	417	78,9%	18	311	9,0%	20,9%	-29,9%	0,0%	0,0%
41406	Eggerding	980	79,4%	27	751	8,9%	2,0%	-10,9%	0,0%	0,0%
41726	Pöndorf	1.703	79,3%	73	1277	8,8%	13,9%	-16,9%	0,0%	0,0%
41739	Seewalchen am Attersee	3.719	78,4%	114	2802	8,8%	1,9%	-16,0%	10,0%	0,0%
41232	Tumeltsham	1.058	81,0%	28	829	8,6%	-0,4%	-16,1%	7,8%	0,0%
40833	Weibern	1.143	82,1%	36	902	8,6%	1,1%	-9,7%	0,0%	0,0%
41734	St.Georgen im Attergau	2.762	80,3%	94	2123	8,5%	-1,1%	-17,7%	10,4%	0,0%
41213	Lohnsburg am Kobernitz	1.786	76,8%	52	1320	8,5%	13,3%	-21,8%	0,0%	0,0%
41717	Niederthalheim	772	89,3%	21	668	8,3%	10,0%	-9,5%	0,0%	0,0%
40621	Unterweißenbach	1.799	84,9%	59	1469	8,3%	1,9%	-10,2%	0,0%	0,0%
40815	Michaelnbach	971	83,4%	24	786	8,2%	11,5%	-19,8%	0,0%	0,0%



Gemeinderatswahl 2003 im Vergleich mit der GRW 1997
Gemeinden gereiht nach dem höchsten Stimmenanteilsverlust ÖVP

Gem. Nr.	Gemeinde	Wahlberechtigte	Wahlbeteiligung	ungültige Stimmen	gültige Stimmen	ÖVP	SPÖ	FPÖ	GRÜNE	KPÖ
40611	Liebenau	1.386	91,6%	34	1235	-24,9%	24,9%	0,0%	0,0%	0,0%
40416	Jeging	447	83,7%	16	358	-21,1%	11,0%	-9,7%	0,0%	0,0%
41226	St.Georgen b. Obernb	453	81,2%	18	350	-15,8%	0,0%	-5,6%	21,4%	0,0%
40602	Grünbach	1.334	85,2%	30	1107	-15,0%	-0,4%	-3,1%	0,0%	0,0%
41502	Aschach an der Steyr	1.587	81,3%	33	1257	-14,7%	2,8%	-6,1%	18,0%	0,0%
40410	Gilgenberg am Weilha	918	80,6%	22	718	-14,6%	-1,0%	-6,3%	0,0%	0,0%
41125	Waldhausen im Strude	2.144	89,3%	42	1873	-14,2%	-6,0%	0,0%	0,0%	0,0%
41401	Altschwendt	501	91,0%	28	428	-13,3%	21,3%	-8,0%	0,0%	0,0%
41302	Ahorn	379	92,1%	11	338	-13,1%	7,2%	1,2%	0,0%	0,0%
40627	Bad Zell	2.021	84,6%	62	1648	-12,4%	11,8%	-1,8%	0,0%	0,0%
41334	St.Peter am Wimberg	1.288	83,9%	24	1057	-12,4%	17,1%	-4,7%	0,0%	0,0%
41520	Weyer-Markt	1.771	83,0%	52	1418	-12,0%	13,6%	-6,7%	0,0%	0,0%
41609	Gramastetten	3.572	81,9%	101	2826	-11,8%	10,7%	-9,4%	10,5%	0,0%
40806	Gaspoltshofen	2.675	86,2%	64	2243	-11,8%	0,0%	-2,6%	0,0%	0,0%
40613	Pierbach	746	84,9%	17	616	-11,7%	11,7%	0,0%	0,0%	0,0%
41117	Rechberg	597	92,8%	13	541	-11,7%	11,7%	0,0%	0,0%	0,0%
41711	Gampern	1.876	83,5%	53	1513	-11,3%	-7,2%	-7,4%	0,0%	0,0%
41309	Haslach an der Mühl	2.034	85,2%	64	1668	-11,2%	13,7%	-4,1%	0,0%	0,0%
40502	Aschach an der Donau	1.576	83,6%	23	1293	-11,0%	0,1%	-4,0%	14,9%	0,0%
40605	Hirschbach im Mühlkre	883	87,9%	27	749	-10,3%	11,8%	-1,5%	0,0%	0,0%
41519	Weyer-Land	1.833	86,4%	41	1543	-10,2%	-0,5%	-5,1%	0,0%	0,0%
41320	Nebelberg	472	94,7%	9	438	-9,8%	16,7%	-6,9%	0,0%	0,0%
41211	Kirchheim im Innkreis	514	89,3%	16	443	-9,6%	13,4%	-3,7%	0,0%	0,0%
41340	Schönegg	431	83,1%	4	354	-9,6%	9,6%	0,0%	0,0%	0,0%
41204	Eberschwang	2.584	85,1%	78	2120	-9,2%	12,8%	-13,6%	10,0%	0,0%
40438	St.Peter am Hart	1.758	74,1%	89	1214	-8,9%	18,2%	-9,3%	0,0%	0,0%
41229	Schildorn	768	88,8%	20	662	-8,8%	14,7%	-5,8%	0,0%	0,0%
40430	Perwang am Grabense	550	75,3%	25	389	-8,6%	8,6%	0,0%	0,0%	0,0%
41606	Feldkirchen an der Do	3.945	85,5%	141	3233	-8,5%	20,8%	-12,3%	0,0%	0,0%
40614	Pregarten	3.681	85,4%	109	3034	-8,3%	21,0%	-12,7%	0,0%	0,0%



Gemeinderatswahl 2003 im Vergleich mit der GRW 1997
Gemeinden gereiht nach dem höchsten Stimmenanteilsgewinn SPÖ

Gem. Nr.	Gemeinde	Wahlberechtigte	Wahlbeteiligung	ungültige Stimmen	gültige Stimmen	ÖVP	SPÖ	FPÖ	GRÜNE	KPÖ
40611	Liebenau	1.386	91,6%	34	1235	-24,9%	24,9%	0,0%	0,0%	0,0%
40826	St.Thomas	325	92,9%	8	294	-6,4%	21,8%	-15,4%	0,0%	0,0%
41401	Altschwendt	501	91,0%	28	428	-13,3%	21,3%	-8,0%	0,0%	0,0%
40614	Pregarten	3.681	85,4%	109	3034	-8,3%	21,0%	-12,7%	0,0%	0,0%
40411	Haigermoos	417	78,9%	18	311	9,0%	20,9%	-29,9%	0,0%	0,0%
41606	Feldkirchen an der Donau	3.945	85,5%	141	3233	-8,5%	20,8%	-12,3%	0,0%	0,0%
41323	Niederwaldkirchen	1.330	87,1%	31	1128	-7,8%	20,2%	-12,4%	0,0%	0,0%
41110	Luftenberg an der Donau	2.896	85,0%	70	2392	-6,9%	19,5%	-12,6%	0,0%	0,0%
40805	Gallspach	1.828	80,6%	41	1432	-5,6%	19,1%	-13,5%	0,0%	0,0%
41820	Stadl-Paura	3.502	73,8%	82	2504	-2,3%	18,2%	-10,4%	0,0%	0,0%
40438	St.Peter am Hart	1.758	74,1%	89	1214	-8,9%	18,2%	-9,3%	0,0%	0,0%
41705	Aurach am Hongar	1.130	84,9%	27	932	-8,1%	17,7%	-9,6%	0,0%	0,0%
41751	Zell am Moos	1.032	78,0%	59	746	9,4%	17,2%	-12,2%	0,0%	0,0%
41334	St.Peter am Wimberg	1.288	83,9%	24	1057	-12,4%	17,1%	-4,7%	0,0%	0,0%
41320	Nebelberg	472	94,7%	9	438	-9,8%	16,7%	-6,9%	0,0%	0,0%
40443	Tarsdorf	1.465	73,6%	35	1043	7,6%	16,7%	-16,6%	0,0%	0,0%
41234	Waldzell	1.590	85,5%	34	1325	-6,6%	16,7%	-12,5%	0,0%	0,0%
41019	Pucking	2.620	81,0%	64	2057	0,7%	15,9%	-16,6%	0,0%	0,0%
40431	Pfaffstätt	702	82,5%	10	569	-5,5%	15,6%	-10,1%	0,0%	0,0%
40419	Lochen	1.823	73,6%	56	1285	-2,3%	15,3%	-13,0%	0,0%	0,0%
41116	Perg	5.204	80,7%	203	3995	4,5%	15,3%	-6,6%	0,0%	0,0%
40440	St.Veit im Innkreis	300	92,7%	3	275	-4,2%	15,0%	-10,8%	0,0%	0,0%
40717	St.Wolfgang im Salzkammergut	2.084	73,0%	63	1458	-6,8%	15,0%	-8,2%	0,0%	0,0%
41818	Schleißheim	752	81,8%	46	569	6,5%	14,9%	-21,4%	0,0%	0,0%
41402	Andorf	3.668	81,7%	83	2912	-1,7%	14,8%	-13,1%	0,0%	0,0%
41120	St.Georgen an der Gusen	2.767	82,7%	124	2163	4,4%	14,7%	-10,6%	-8,5%	0,0%
41221	Pattigham	656	84,6%	16	539	0,0%	14,7%	-14,6%	0,0%	0,0%
41229	Schildorn	768	88,8%	20	662	-8,8%	14,7%	-5,8%	0,0%	0,0%
41719	Oberhofen am Irrsee	1.014	79,2%	14	789	-2,7%	14,6%	-11,9%	0,0%	0,0%
41516	Sierning	6.677	80,2%	254	5100	-4,0%	14,3%	-10,3%	0,0%	0,0%



Gemeinderatswahl 2003 im Vergleich mit der GRW 1997
Gemeinden gereiht nach dem höchsten Stimmenanteilsverlust SPÖ

Gem. Nr.	Gemeinde	Wahlberechtigte	Wahlbeteiligung	ungültige Stimmen	gültige Stimmen	ÖVP	SPÖ	FPÖ	GRÜNE	KPÖ
41510	Maria Neustift	1.190	86,7%	30	1002	-0,7%	-25,2%	-3,2%	0,0%	0,0%
41704	Atzbach	860	80,1%	205	484	40,7%	-15,4%	-25,3%	0,0%	0,0%
40923	Windischgarsten	1.736	83,4%	49	1398	19,4%	-12,5%	-6,9%	0,0%	0,0%
41711	Gampern	1.876	83,5%	53	1513	-11,3%	-7,2%	-7,4%	0,0%	0,0%
40606	Kaltenberg	478	90,0%	14	416	-5,7%	-6,6%	12,3%	0,0%	0,0%
40810	Heiligenberg	516	85,7%	17	425	11,3%	-6,2%	-5,1%	0,0%	0,0%
41125	Waldhausen im Strude	2.144	89,3%	42	1873	-14,2%	-6,0%	0,0%	0,0%	0,0%
41121	St.Nikola an der Donau	598	88,8%	16	515	5,3%	-5,3%	0,0%	0,0%	0,0%
41108	Bad Kreuzen	1.569	83,8%	52	1262	5,0%	-5,0%	0,0%	0,0%	0,0%
40402	Aspach	1.769	82,2%	42	1412	-3,1%	-4,2%	7,4%	0,0%	0,0%
41337	St.Veit im Mühlkreis	900	79,8%	20	698	-7,0%	-3,8%	10,7%	0,0%	0,0%
41329	Neustift im Mühlkreis	1.097	84,7%	39	890	3,1%	-3,1%	0,0%	0,0%	0,0%
41422	Schärding	3.923	77,8%	136	2917	12,5%	-2,8%	-9,7%	0,0%	0,0%
41124	Schwertberg	3.789	85,4%	66	3171	4,5%	-2,7%	-13,0%	11,1%	0,0%
41333	St.Oswald bei Haslach	424	92,0%	7	383	2,6%	-2,6%	0,0%	0,0%	0,0%
40911	Oberschlierbach	353	93,8%	8	323	2,5%	-2,5%	0,0%	0,0%	0,0%
40604	Hagenberg im Mühlkreis	1.913	85,5%	36	1599	-5,5%	-2,3%	-7,3%	15,1%	0,0%
41517	Ternberg	2.549	85,4%	58	2119	3,5%	-1,9%	-9,7%	0,0%	0,0%
41209	Hohenzell	1.534	83,0%	48	1225	4,3%	-1,7%	-11,7%	9,1%	0,0%
40905	Kirchdorf an der Krems	3.044	77,7%	90	2276	3,8%	-1,5%	-13,2%	11,0%	0,0%
41020	St.Marien	3.181	84,5%	76	2611	0,3%	-1,5%	-6,6%	7,8%	0,0%
41427	Vichtenstein	548	82,1%	16	434	3,6%	-1,5%	-2,1%	0,0%	0,0%
41716	Neukirchen an der Vöckla	1.894	79,4%	51	1452	-2,0%	-1,2%	-8,4%	0,0%	0,0%
40701	Altmünster	7.394	78,8%	251	5577	2,6%	-1,2%	-10,2%	8,8%	0,0%
41734	St.Georgen im Attergau	2.762	80,3%	94	2123	8,5%	-1,1%	-17,7%	10,4%	0,0%
40410	Gilgenberg am Weilhart	918	80,6%	22	718	-14,6%	-1,0%	-6,3%	0,0%	0,0%
40830	Tollet	639	88,4%	7	558	-3,0%	-0,9%	-8,8%	12,7%	0,0%
41823	Thalheim bei Wels	3.810	79,7%	75	2960	6,3%	-0,8%	-10,7%	13,8%	0,0%
41426	Taufkirchen an der Pram	2.168	86,3%	58	1813	4,9%	-0,8%	-4,2%	0,0%	0,0%
41624	Steyregg	3.744	82,3%	115	2966	0,1%	-0,8%	-6,3%	0,0%	0,0%



Gemeinderatswahl 2003 im Vergleich mit der GRW 1997
Gemeinden gereiht nach dem höchsten Stimmenanteilsgewinn FPÖ

Gem. Nr.	Gemeinde	Wahlberechtigte	Wahlbeteiligung	ungültige Stimmen	gültige Stimmen	ÖVP	SPÖ	FPÖ	GRÜNE	KPÖ
40606	Kaltenberg	478	90,0%	14	416	-5,7%	-6,6%	12,3%	0,0%	0,0%
41337	St.Veit im Mühlkreis	900	79,8%	20	698	-7,0%	-3,8%	10,7%	0,0%	0,0%
41718	Nußdorf am Attersee	829	73,9%	15	598	-6,4%	8,3%	10,0%	0,0%	0,0%
40402	Aspach	1.769	82,2%	42	1412	-3,1%	-4,2%	7,4%	0,0%	0,0%
41752	Zell am Pettenfirst	883	86,1%	35	725	-7,5%	2,5%	5,0%	0,0%	0,0%
41415	Rainbach im Innkreis	1.130	89,5%	21	990	-7,3%	7,9%	3,3%	0,0%	0,0%
40435	St.Georgen am Fillmar	296	88,9%	5	258	-1,5%	0,0%	1,5%	0,0%	0,0%
41302	Ahorn	379	92,1%	11	338	-13,1%	7,2%	1,2%	0,0%	0,0%
41227	St.Marienkirchen am H	542	88,6%	14	466	-6,5%	6,0%	0,6%	0,0%	0,0%
41324	Oberkappel	551	77,1%	15	410	-0,9%	0,4%	0,5%	0,0%	0,0%
40420	Maria Schmolln	1.034	82,2%	31	819	-6,3%	6,3%	0,0%	0,0%	0,0%
40430	Perwang am Grabense	550	75,3%	25	389	-8,6%	8,6%	0,0%	0,0%	0,0%
40439	St.Radegund	455	81,3%	3	367	-4,1%	4,1%	0,0%	0,0%	0,0%
40611	Liebenau	1.386	91,6%	34	1235	-24,9%	24,9%	0,0%	0,0%	0,0%
40613	Pierbach	746	84,9%	17	616	-11,7%	11,7%	0,0%	0,0%	0,0%
40616	Sandl	1.126	91,4%	29	1000	-1,3%	6,0%	0,0%	0,0%	0,0%
40622	Unterweikersdorf	1.305	90,7%	24	1160	-5,5%	5,5%	0,0%	0,0%	0,0%
40625	Weitersfelden	852	86,3%	22	713	-7,3%	7,3%	0,0%	0,0%	0,0%
40820	Pötting	408	91,2%	7	365	-0,6%	0,6%	0,0%	0,0%	0,0%
40911	Oberschlierbach	353	93,8%	8	323	2,5%	-2,5%	0,0%	0,0%	0,0%
41101	Allerheiligen im Mühlkr	879	91,1%	28	773	-1,8%	1,8%	0,0%	0,0%	0,0%
41108	Bad Kreuzen	1.569	83,8%	52	1262	5,0%	-5,0%	0,0%	0,0%	0,0%
41117	Rechberg	597	92,8%	13	541	-11,7%	11,7%	0,0%	0,0%	0,0%
41121	St.Nikola an der Donau	598	88,8%	16	515	5,3%	-5,3%	0,0%	0,0%	0,0%
41125	Waldhausen im Strude	2.144	89,3%	42	1873	-14,2%	-6,0%	0,0%	0,0%	0,0%
41126	Windhaag bei Perg	963	88,8%	39	816	-0,9%	0,9%	0,0%	0,0%	0,0%
41301	Afiesl	316	85,4%	6	264	-0,6%	0,6%	0,0%	0,0%	0,0%
41329	Neustift im Mühlkreis	1.097	84,7%	39	890	3,1%	-3,1%	0,0%	0,0%	0,0%
41331	St.Johann am Wimber	746	92,0%	20	666	-3,6%	3,6%	0,0%	0,0%	0,0%
41333	St.Oswald bei Haslach	424	92,0%	7	383	2,6%	-2,6%	0,0%	0,0%	0,0%



Gemeinderatswahl 2003 im Vergleich mit der GRW 1997
Gemeinden gereiht nach dem höchsten Stimmenanteilsverlust FPÖ

Gem. Nr.	Gemeinde	Wahlberechtigte	Wahlbeteiligung	ungültige Stimmen	gültige Stimmen	ÖVP	SPÖ	FPÖ	GRÜNE	KPÖ
40411	Haigermoos	417	78,9%	18	311	9,0%	20,9%	-29,9%	0,0%	0,0%
41732	Rüstorf	1.451	82,3%	47	1147	4,4%	11,5%	-27,7%	11,8%	0,0%
41704	Atzbach	860	80,1%	205	484	40,7%	-15,4%	-25,3%	0,0%	0,0%
40437	St.Pantaleon	2.237	74,8%	77	1597	11,2%	10,7%	-24,2%	0,0%	0,0%
40429	Palting	668	71,9%	24	456	16,3%	7,2%	-23,5%	0,0%	0,0%
40408	Franking	624	78,2%	15	473	16,4%	5,5%	-21,9%	0,0%	0,0%
41213	Lohnsburg am Kobern	1.786	76,8%	52	1320	8,5%	13,3%	-21,8%	0,0%	0,0%
41818	Schleißheim	752	81,8%	46	569	6,5%	14,9%	-21,4%	0,0%	0,0%
40815	Michaelnbach	971	83,4%	24	786	8,2%	11,5%	-19,8%	0,0%	0,0%
41311	Hörbich	302	90,4%	8	265	10,0%	8,3%	-18,3%	0,0%	0,0%
41734	St.Georgen im Atterga	2.762	80,3%	94	2123	8,5%	-1,1%	-17,7%	10,4%	0,0%
41107	Klam	579	90,9%	23	503	4,2%	13,3%	-17,4%	0,0%	0,0%
41726	Pöndorf	1.703	79,3%	73	1277	8,8%	13,9%	-16,9%	0,0%	0,0%
41420	St.Roman	1.311	85,3%	49	1069	5,2%	11,6%	-16,8%	0,0%	0,0%
40901	Edlbach	471	85,6%	6	397	13,7%	3,2%	-16,8%	0,0%	0,0%
41019	Pucking	2.620	81,0%	64	2057	0,7%	15,9%	-16,6%	0,0%	0,0%
40443	Tarsdorf	1.465	73,6%	35	1043	7,6%	16,7%	-16,6%	0,0%	0,0%
40421	Mattighofen	3.463	70,5%	121	2320	3,3%	11,1%	-16,3%	0,0%	0,0%
40404	Braunau am Inn	12.081	63,9%	262	7462	3,7%	14,2%	-16,3%	0,0%	-0,7%
41513	Rohr im Kremstal	886	82,6%	21	711	2,8%	5,7%	-16,1%	7,6%	0,0%
40401	Altheim	3.708	79,5%	126	2820	2,2%	13,9%	-16,1%	0,0%	0,0%
41232	Tumeltsham	1.058	81,0%	28	829	8,6%	-0,4%	-16,1%	7,8%	0,0%
41739	Seewalchen am Atters	3.719	78,4%	114	2802	8,8%	1,9%	-16,0%	10,0%	0,0%
40720	Vorchdorf	5.224	83,1%	160	4182	-4,4%	1,4%	-16,0%	7,6%	0,0%
40301	Wels	39.869	66,8%	734	25890	-1,2%	14,2%	-15,9%	2,3%	0,6%
40201	Steyr	28.556	69,1%	607	19123	0,1%	12,1%	-15,8%	1,6%	0,2%
41728	Pühret	437	84,0%	19	348	7,6%	7,9%	-15,5%	0,0%	0,0%
40504	Fraham	1.506	85,3%	42	1242	4,0%	2,9%	-15,4%	8,5%	0,0%
40826	St.Thomas	325	92,9%	8	294	-6,4%	21,8%	-15,4%	0,0%	0,0%
41707	Desselbrunn	1.174	86,0%	45	965	1,4%	13,9%	-15,3%	0,0%	0,0%



Gemeinderatswahl 2003 im Vergleich mit der GRW 1997
Gemeinden gereiht nach dem höchsten Stimmenanteilsgewinn GRÜNE

Gem. Nr.	Gemeinde	Wahlberechtigte	Wahlbeteiligung	ungültige Stimmen	gültige Stimmen	ÖVP	SPÖ	FPÖ	GRÜNE	KPÖ
41226	St.Georgen b. Obernb	453	81,2%	18	350	-15,8%	0,0%	-5,6%	21,4%	0,0%
41502	Aschach an der Steyr	1.587	81,3%	33	1257	-14,7%	2,8%	-6,1%	18,0%	0,0%
41727	Puchkirchen am Trattb	671	86,3%	18	561	0,6%	8,8%	-7,1%	16,9%	0,0%
41618	Puchenau	3.702	75,9%	95	2713	-5,3%	9,5%	-8,9%	16,9%	0,0%
41731	Regau	4.226	76,2%	138	3082	-5,7%	3,6%	-13,4%	15,5%	0,0%
41012	Leonding	17.027	74,7%	415	12308	-2,8%	9,7%	-11,0%	15,4%	0,0%
40604	Hagenberg im Mühlkre	1.913	85,5%	36	1599	-5,5%	-2,3%	-7,3%	15,1%	0,0%
40502	Aschach an der Donau	1.576	83,6%	23	1293	-11,0%	0,1%	-4,0%	14,9%	0,0%
40831	Waizenkirchen	2.797	83,6%	91	2247	-3,4%	5,3%	-5,7%	13,8%	0,0%
41823	Thalheim bei Wels	3.810	79,7%	75	2960	6,3%	-0,8%	-10,7%	13,8%	0,0%
41330	Rohrbach in Oberöster	1.790	80,3%	63	1375	-1,5%	5,7%	-6,2%	13,5%	0,0%
40830	Tollet	639	88,4%	7	558	-3,0%	-0,9%	-8,8%	12,7%	0,0%
41732	Rüstorf	1.451	82,3%	47	1147	4,4%	11,5%	-27,7%	11,8%	0,0%
41506	Garsten	4.775	81,1%	131	3743	-2,3%	5,9%	-7,3%	11,1%	0,0%
41124	Schwertberg	3.789	85,4%	66	3171	4,5%	-2,7%	-13,0%	11,1%	0,0%
41014	Neuhofen an der Krem	4.112	79,6%	105	3168	-1,5%	8,6%	-8,7%	11,0%	0,0%
40905	Kirchdorf an der Krem	3.044	77,7%	90	2276	3,8%	-1,5%	-13,2%	11,0%	0,0%
40406	Eggelsberg	1.567	72,6%	72	1065	-2,8%	4,0%	-12,1%	10,9%	0,0%
41017	Pasching	4.809	78,3%	121	3642	-3,5%	2,3%	-12,6%	10,7%	0,0%
41804	Buchkirchen	2.771	81,5%	55	2203	-1,4%	2,3%	-11,6%	10,7%	0,0%
41022	Wilhering	4.072	84,4%	100	3335	-6,2%	13,6%	-9,4%	10,7%	0,0%
40624	Wartberg ob der Aist	2.909	85,9%	72	2427	0,1%	4,2%	-7,7%	10,5%	0,0%
41609	Gramastetten	3.572	81,9%	101	2826	-11,8%	10,7%	-9,4%	10,5%	0,0%
41734	St.Georgen im Atterga	2.762	80,3%	94	2123	8,5%	-1,1%	-17,7%	10,4%	0,0%
41404	Diersbach	1.244	87,2%	22	1063	0,6%	7,3%	-11,8%	10,4%	0,0%
41308	Berg bei Rohrbach	2.017	81,3%	48	1591	-3,0%	7,3%	-4,7%	10,2%	0,0%
41312	Hofkirchen im Mühlkre	1.101	84,2%	42	885	-3,4%	1,2%	-7,8%	10,1%	0,0%
41204	Eberschwang	2.584	85,1%	78	2120	-9,2%	12,8%	-13,6%	10,0%	0,0%
41739	Seewalchen am Atters	3.719	78,4%	114	2802	8,8%	1,9%	-16,0%	10,0%	0,0%
41703	Attnang-Puchheim	6.196	74,2%	164	4436	0,2%	4,9%	-7,7%	9,6%	0,6%



Gemeinderatswahl 2003 im Vergleich mit der GRW 1997
Gemeinden gereiht nach dem höchsten Stimmenanteilsverlust GRÜNE

Gem. Nr.	Gemeinde	Wahlberechtigte	Wahlbeteiligung	ungültige Stimmen	gültige Stimmen	ÖVP	SPÖ	FPÖ	GRÜNE	KPÖ
40418	Lengau	3.224	78,1%	117	2400	0,9%	-0,7%	-10,0%	-9,5%	0,0%
41120	St.Georgen an der Gus	2.767	82,7%	124	2163	4,4%	14,7%	-10,6%	-8,5%	0,0%
41806	Edt bei Lambach	1.550	84,7%	53	1259	-0,6%	8,6%	-12,1%	-5,7%	0,0%
41810	Krenglbach	2.085	85,3%	80	1699	4,3%	0,1%	-3,3%	-1,2%	0,0%
41824	Weißkirchen an der Tr	2.005	83,7%	71	1607	5,7%	5,6%	-11,3%	0,0%	0,0%
41821	Steinerkirchen an der	1.618	84,7%	37	1334	0,5%	5,5%	-6,1%	0,0%	0,0%
41820	Stadl-Paura	3.502	73,8%	82	2504	-2,3%	18,2%	-10,4%	0,0%	0,0%
41819	Sipbachzell	1.292	82,1%	35	1026	4,3%	2,0%	-6,3%	0,0%	0,0%
41818	Schleißheim	752	81,8%	46	569	6,5%	14,9%	-21,4%	0,0%	0,0%
41817	Sattledt	1.625	86,2%	34	1366	6,6%	5,3%	-11,9%	0,0%	0,0%
41815	Pennewang	642	84,1%	24	516	0,9%	6,6%	-7,6%	0,0%	0,0%
41814	Offenhausen	1.070	83,0%	25	863	-0,7%	4,2%	-3,5%	0,0%	0,0%
41813	Neukirchen bei Lamba	640	83,1%	26	506	17,3%	4,4%	-5,6%	0,0%	0,0%
41811	Lambach	2.289	72,0%	95	1554	-2,2%	13,1%	-11,0%	0,0%	0,0%
41809	Holzhausen	481	87,9%	9	414	-0,7%	4,5%	-3,8%	0,0%	0,0%
41808	Gunskirchen	4.007	82,8%	155	3162	1,5%	11,6%	-13,0%	0,0%	0,0%
41807	Fischlham	939	87,5%	28	794	1,0%	5,1%	-6,1%	0,0%	0,0%
41805	Eberstalzell	1.615	80,7%	51	1252	0,3%	7,6%	-7,9%	0,0%	0,0%
41803	Bad Wimsbach-Neydh	1.758	83,7%	48	1423	-4,1%	7,7%	-3,5%	0,0%	0,0%
41802	Bachmanning	451	84,9%	9	374	-1,0%	8,2%	-7,1%	0,0%	0,0%
41801	Aichkirchen	386	89,9%	10	337	6,4%	2,9%	-9,3%	0,0%	0,0%
41752	Zell am Pettenfirst	883	86,1%	35	725	-7,5%	2,5%	5,0%	0,0%	0,0%
41751	Zell am Moos	1.032	78,0%	59	746	9,4%	17,2%	-12,2%	0,0%	0,0%
41750	Wolfsegg am Hausruc	1.506	85,9%	56	1238	-0,6%	7,3%	-3,7%	0,0%	-3,0%
41749	Weyregg am Attersee	1.179	83,7%	33	954	0,9%	2,0%	-5,1%	0,0%	0,0%
41748	Weißkirchen im Atte	722	80,2%	34	545	-0,2%	11,6%	-11,4%	0,0%	0,0%
41747	Vöcklamarkt	3.397	78,3%	138	2521	0,7%	11,3%	-8,9%	0,0%	0,0%
41745	Unterach am Attersee	1.129	81,2%	29	888	13,6%	7,0%	-2,8%	0,0%	0,0%
41744	Ungenach	986	86,1%	41	808	7,2%	3,7%	-10,9%	0,0%	0,0%
41742	Tiefgraben	2.316	74,7%	49	1682	6,3%	6,4%	-11,5%	0,0%	0,0%

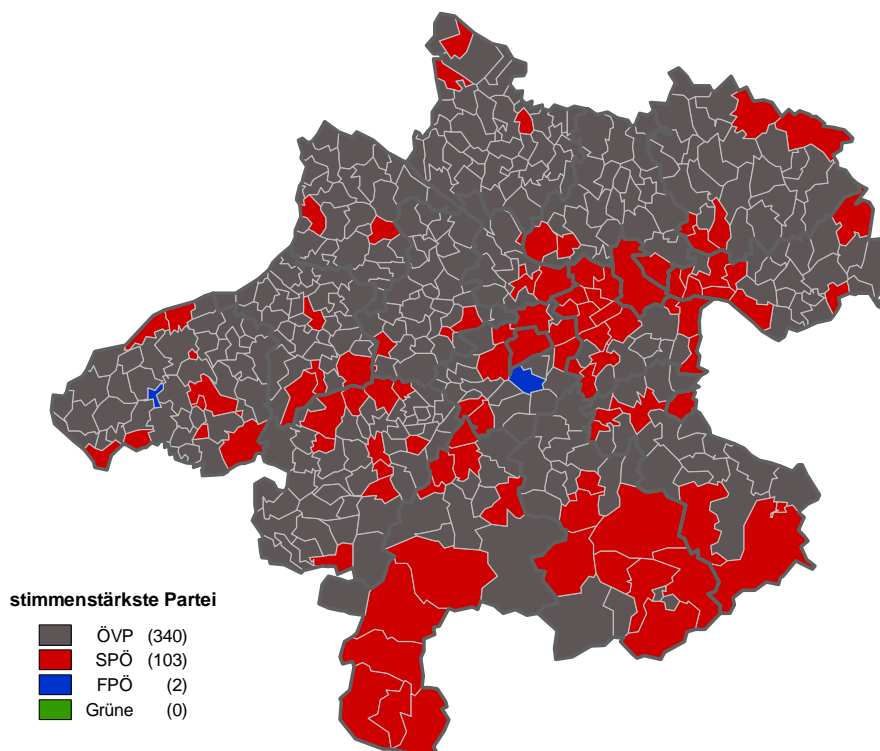
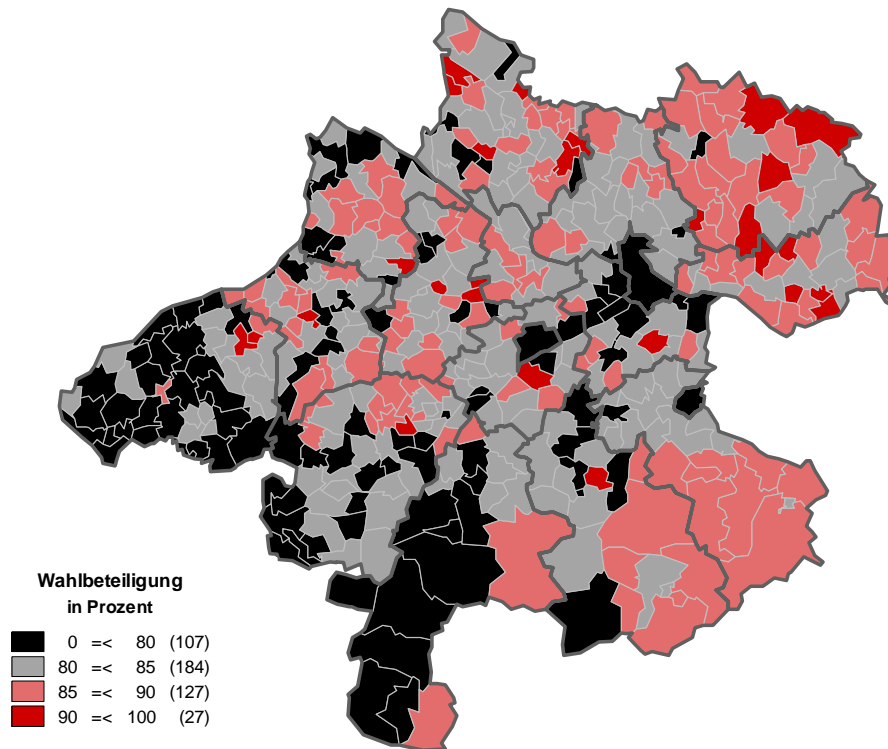

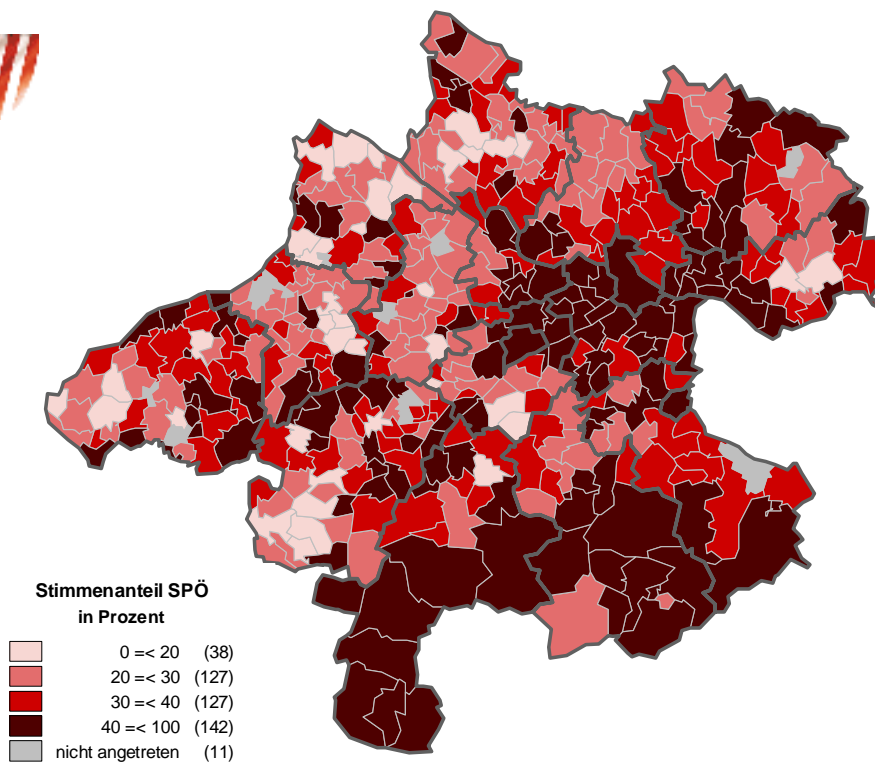
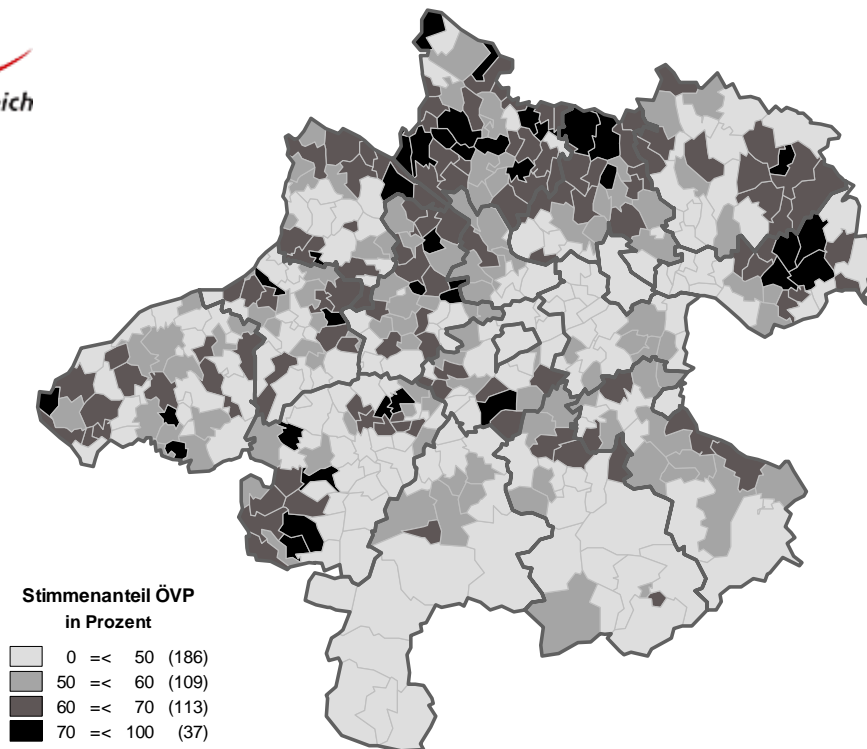

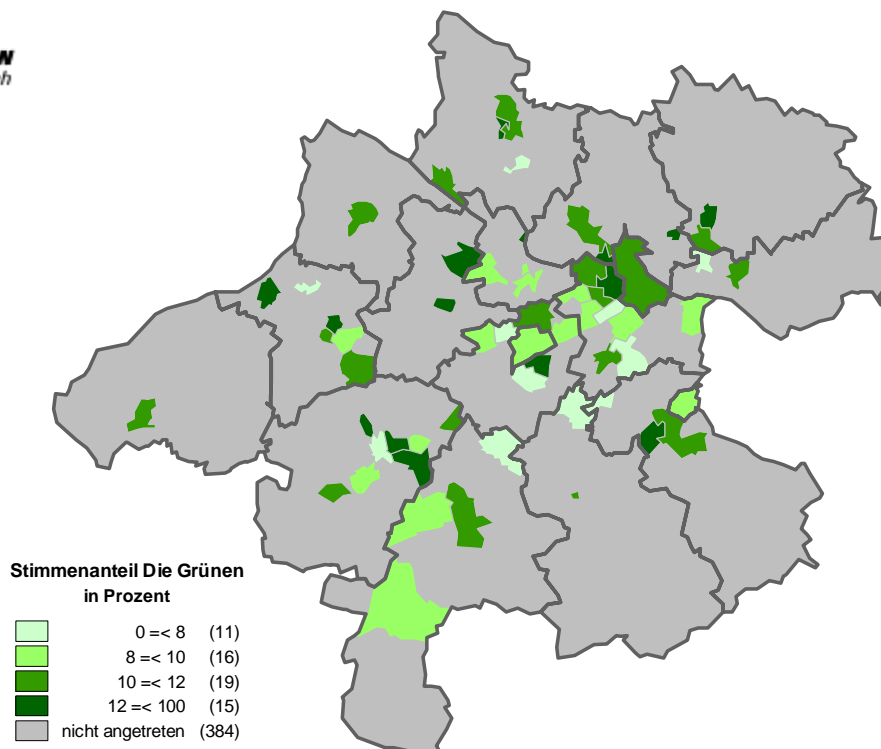
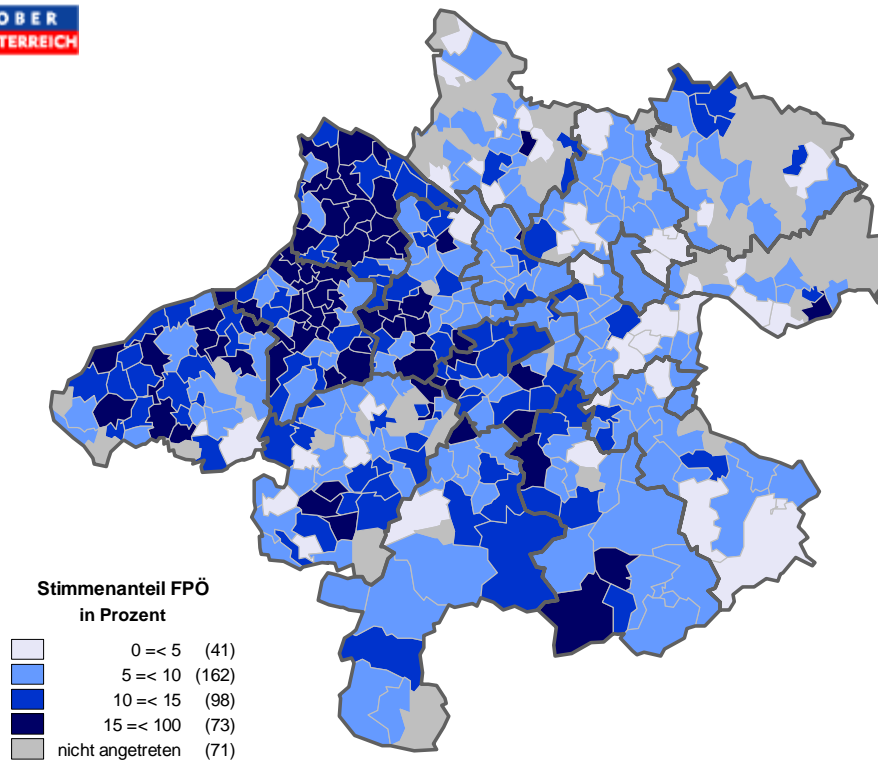

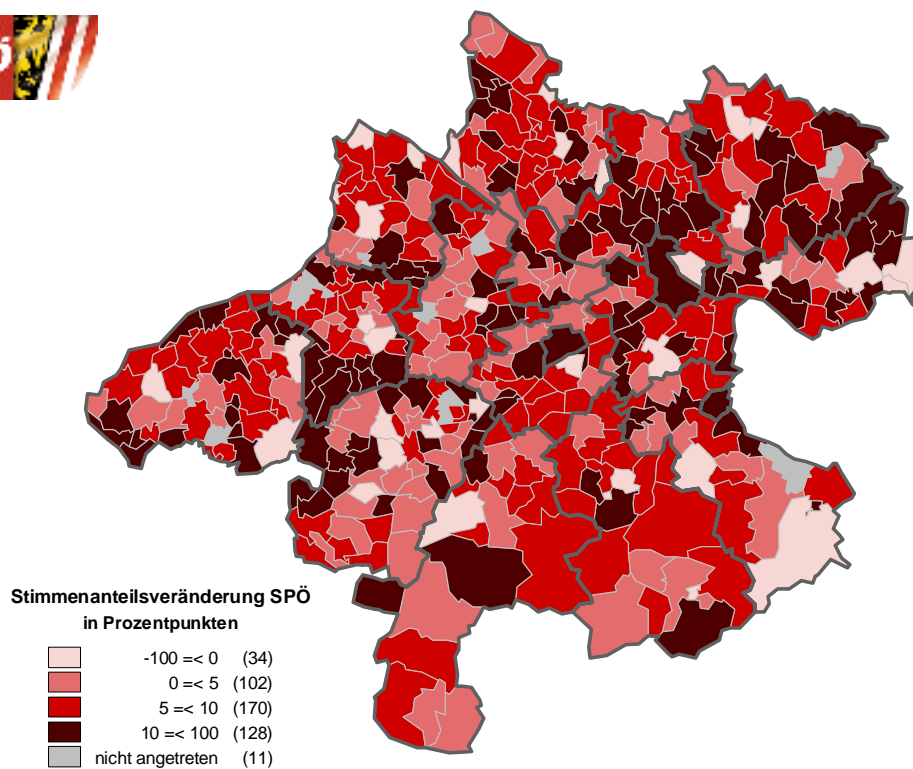
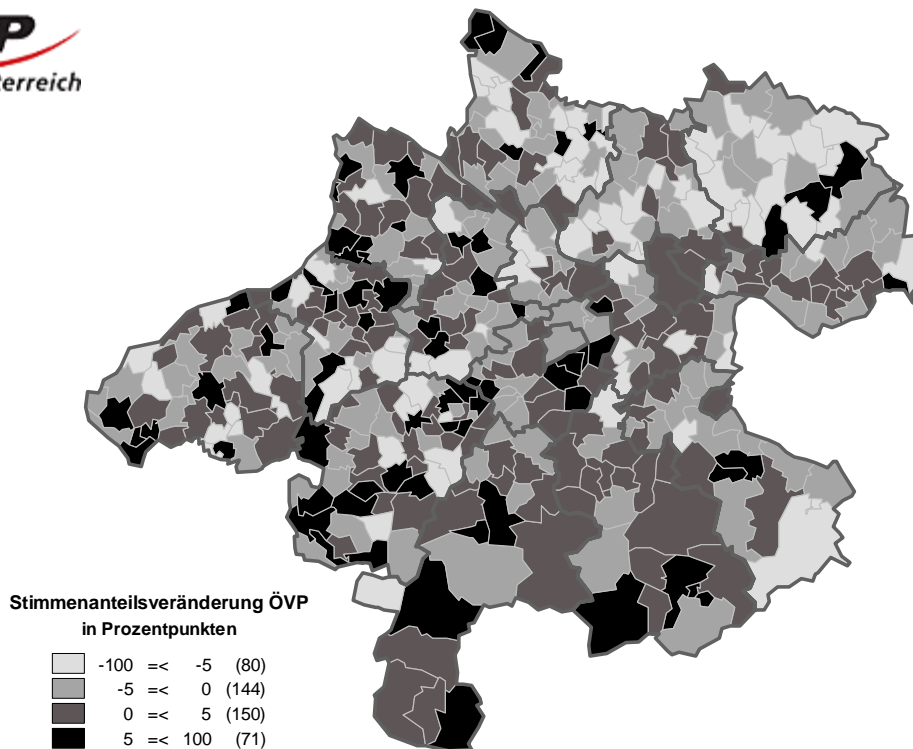

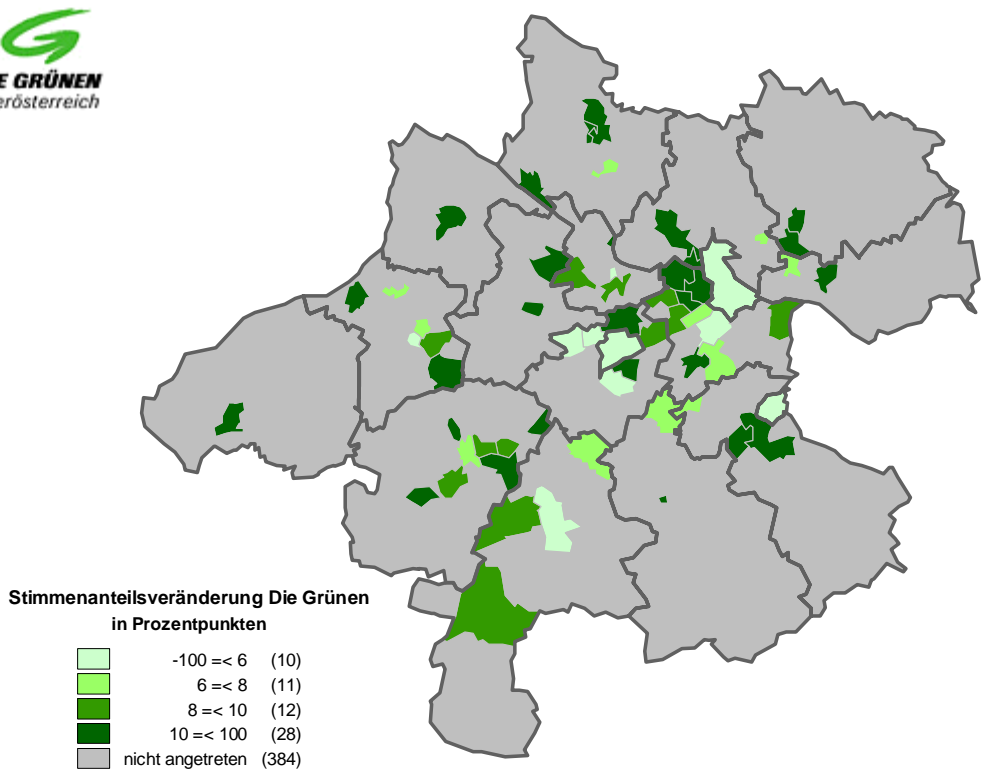
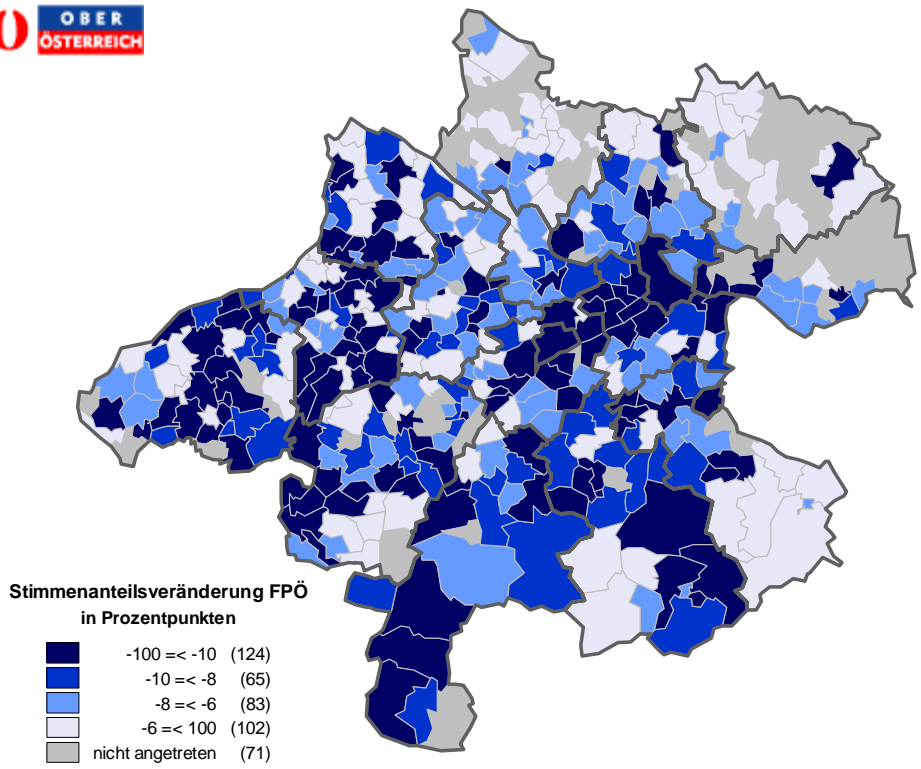

Stimmenanteile Gemeindetypen

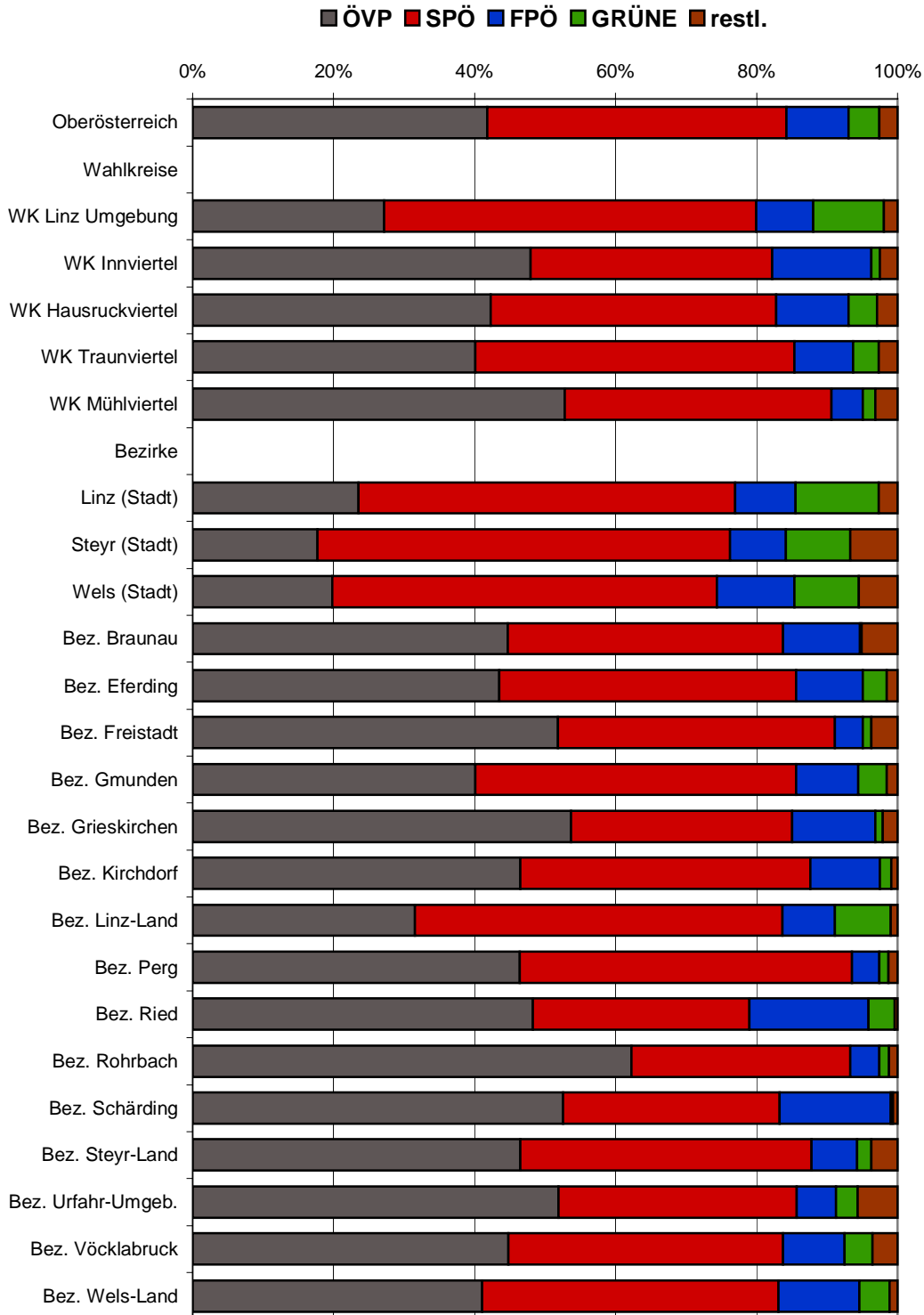

Stimmenanteile Gemeindetypen

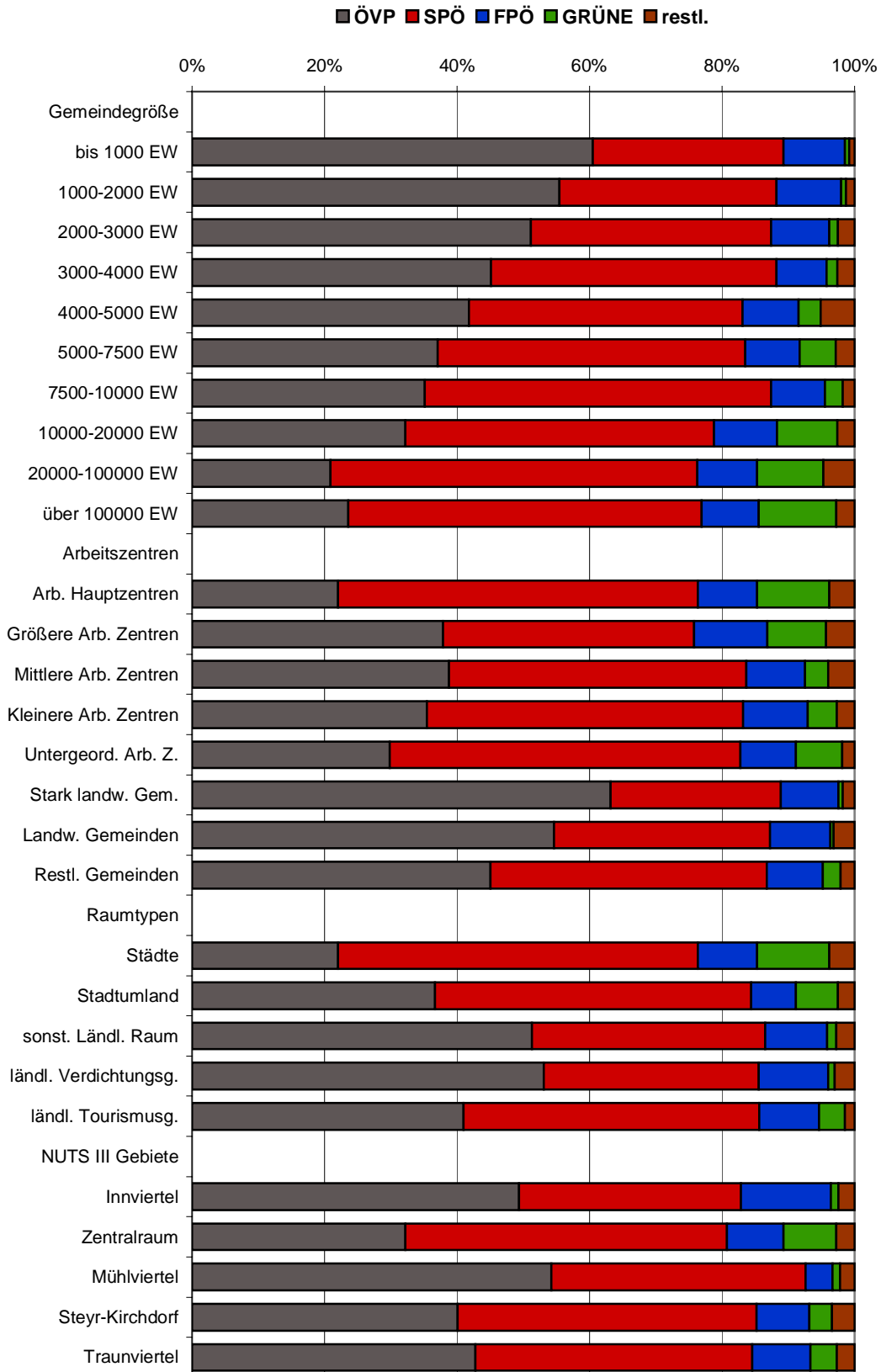

Stimmenanteile Gemeindetypen

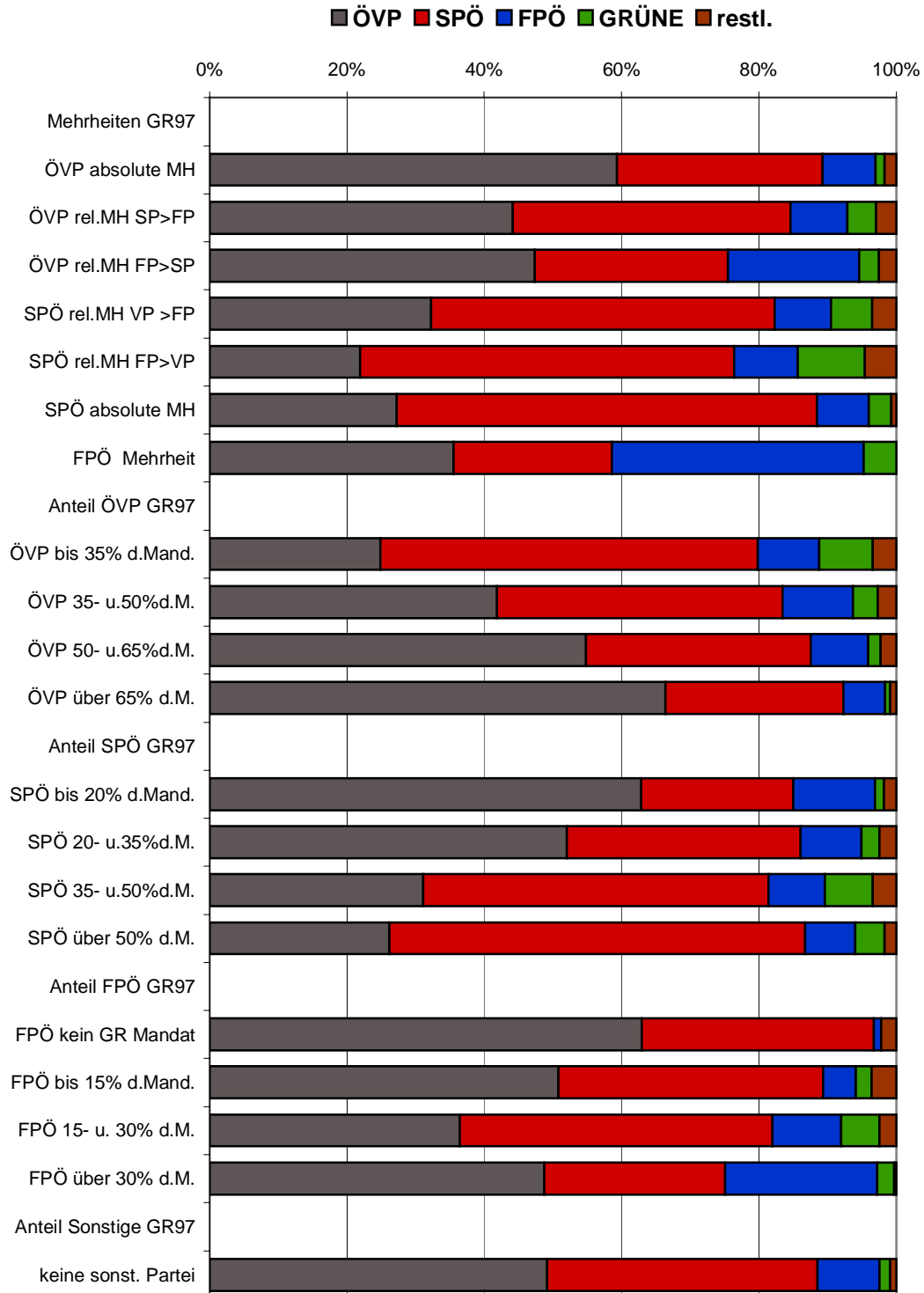

Stimmenanteilsveränderung Gemeindetypen

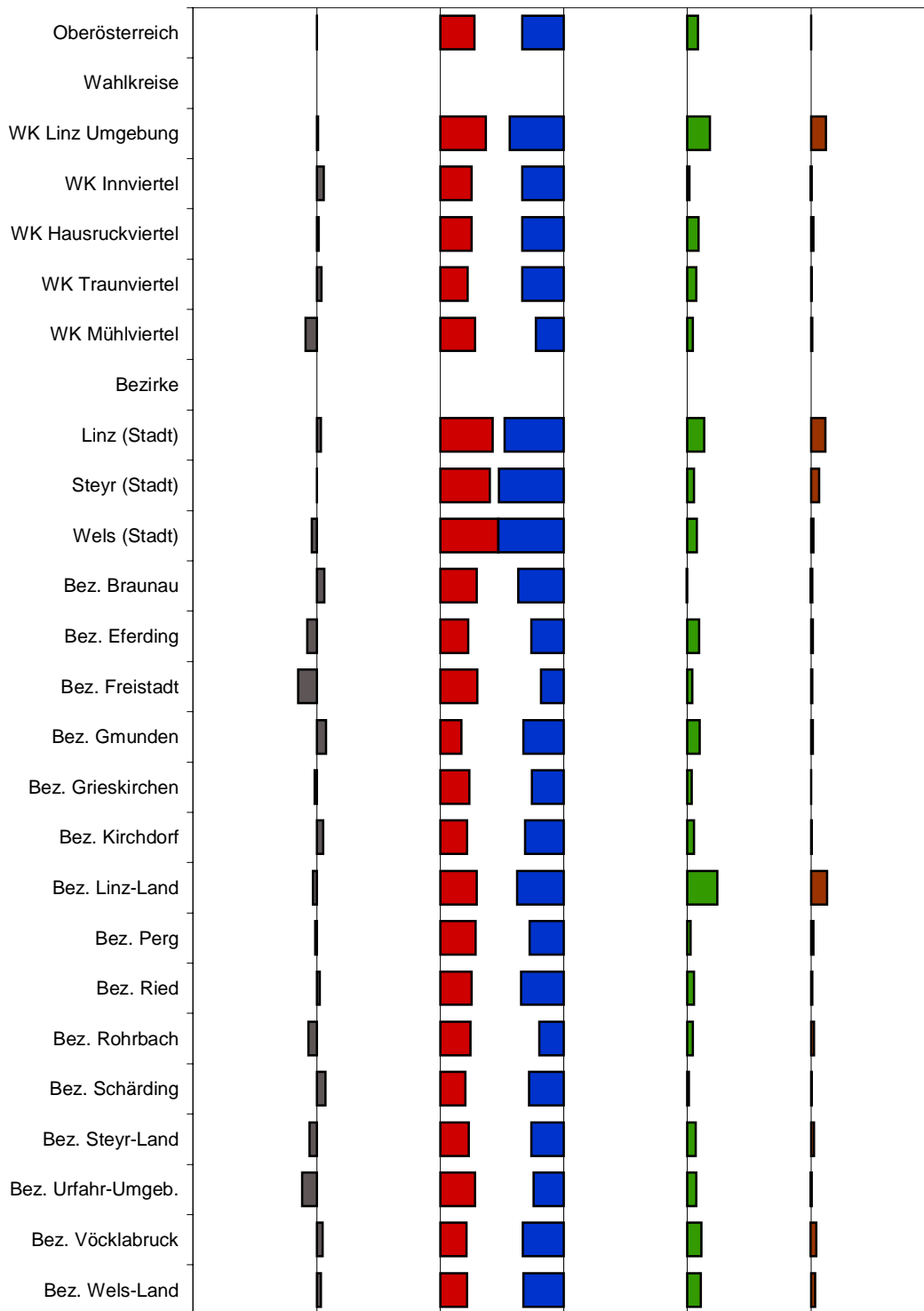

Stimmenanteilsveränderung Gemeindetypen

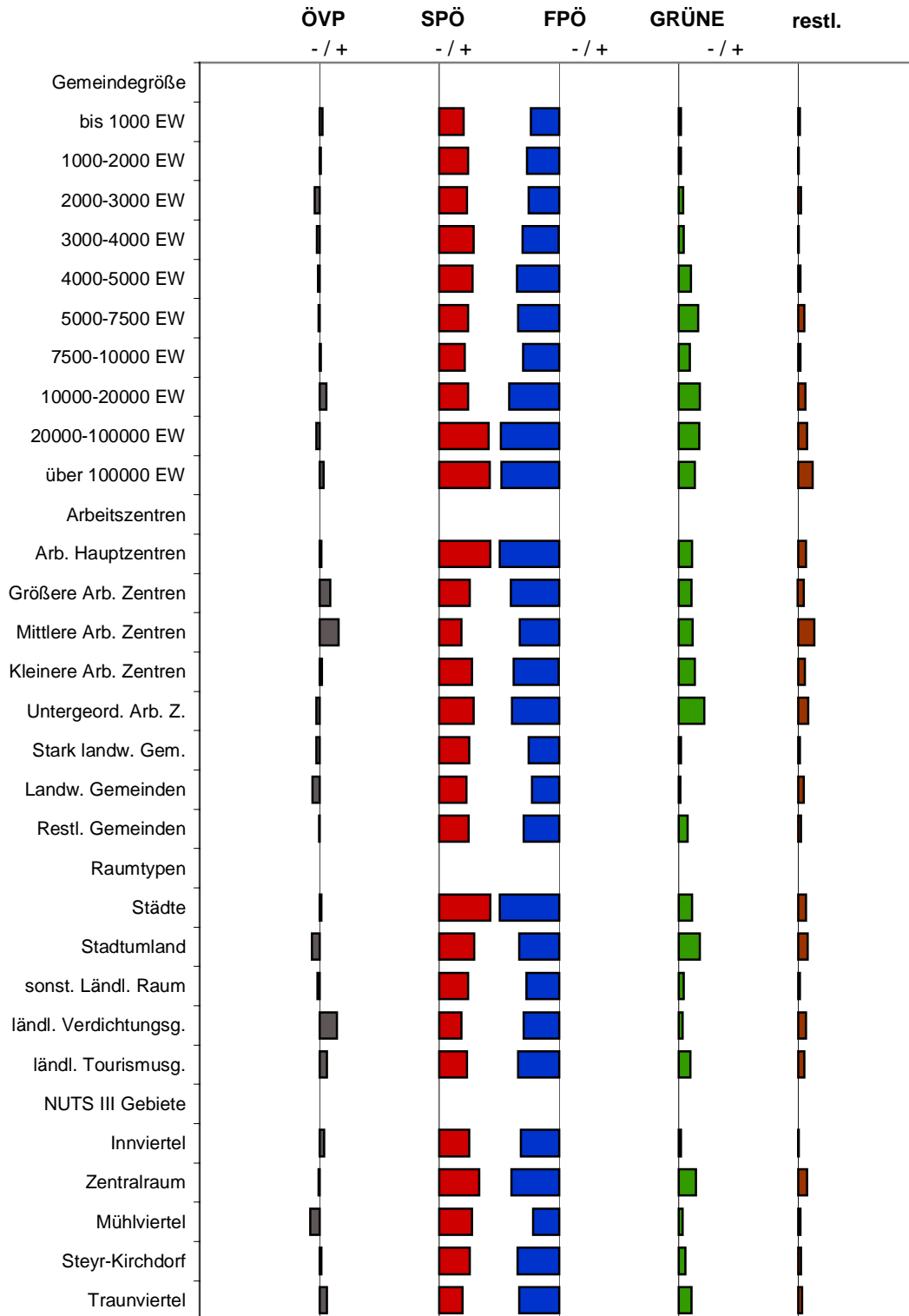

Stimmenanteilsveränderung Gemeindetypen

