

Amt der Oö. Landesregierung

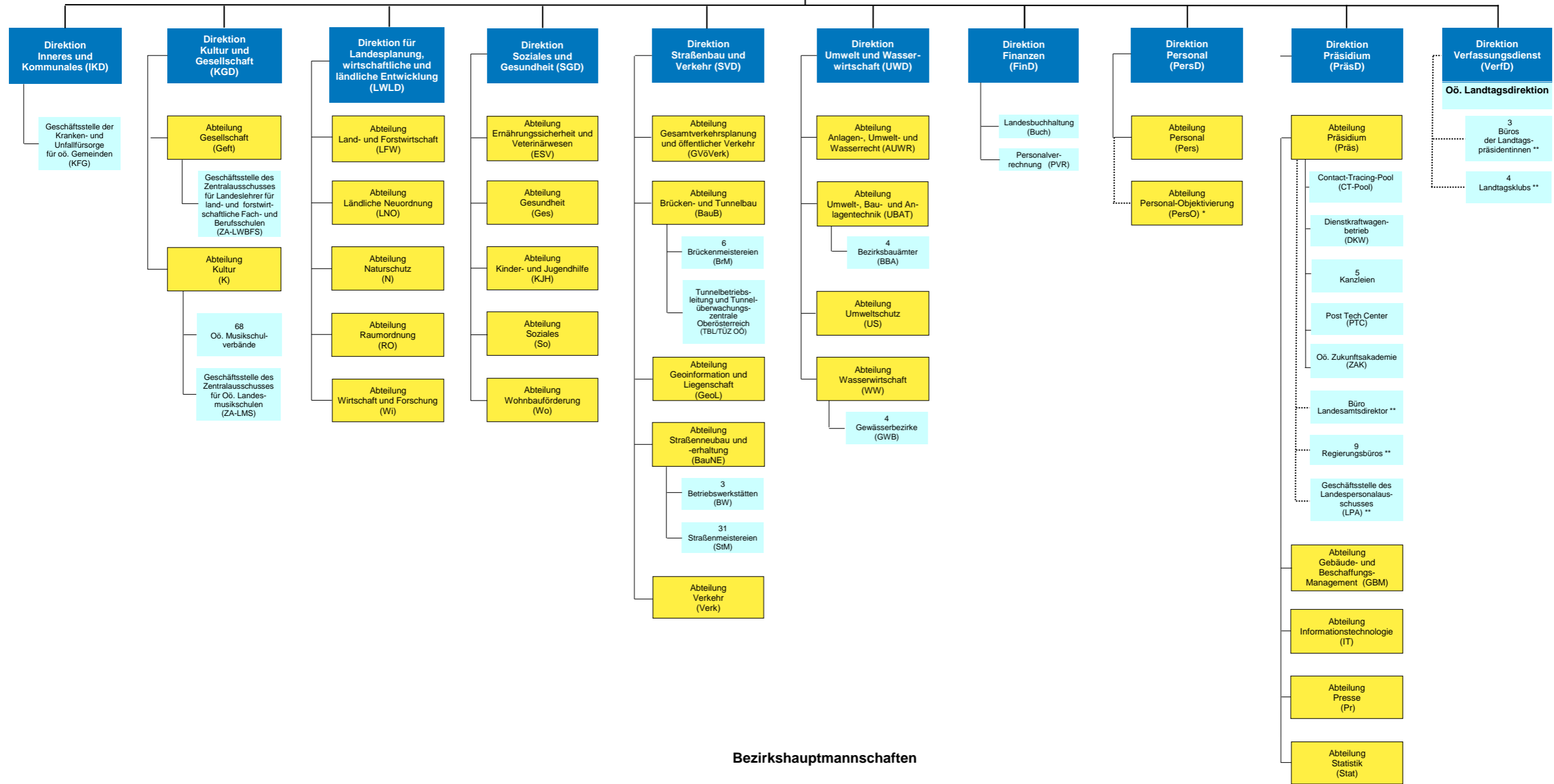

Oö. Landesregierung/Landeshauptmann (fachlich)  
Landeshauptmann/Landesamtsdirektor (innerdienstlich)



Bezirkshauptmannschaften

- Bezirkshauptmannschaft Braunau (BH-BR)
- Bezirkshauptmannschaft Freistadt (BH-FR)
- Bezirkshauptmannschaft Gmunden (BH-GM)
- Bezirkshauptmannschaften Grieskirchen und Eferding (BH-GR-EF)
- Bezirkshauptmannschaft Kirchdorf (BH-KI)
- Bezirkshauptmannschaft Linz-Land (BH-LL)
- Bezirkshauptmannschaft Perg (BH-PE)
- Bezirkshauptmannschaft Ried (BH-RI)
- Bezirkshauptmannschaft Rohrbach (BH-RO)
- Bezirkshauptmannschaft Schärding (BH-SD)
- Bezirkshauptmannschaft Steyr-Land (BH-SE)
- Bezirkshauptmannschaft Urfahr-Umgebung (BH-UU)
- Bezirkshauptmannschaft Vöcklabruck (BH-VB)
- Bezirkshauptmannschaft Wels-Land (BH-WL)

Legende:

- blau** Direktionen denen keine Abteilungen zugeordnet sind, sind Abteilungen. Direktionen denen Abteilungen zugeordnet sind, sind Abteilungsgruppen.
- gelb** Abteilung
- hellblau** nachgeordnete Organisationseinheit
- grün** Bezirkshauptmannschaft
- dunkelblau** Sonstige Einrichtungen

Sonstige Einrichtungen

- Oö. Landesverwaltungsgericht (LVwG)
- Oö. Umweltschutzanwaltschaft (UANw)
- Oö. Landesrechnungshof (LRH)

\* Der Leiterin/Dem Leiter der Direktion Personal obliegt lediglich die organisatorische, nicht jedoch die fachliche Leitung der Abteilung Personal-Objektivierung

\*\* innerdienstlich nachgeordnete Organisationseinheit

