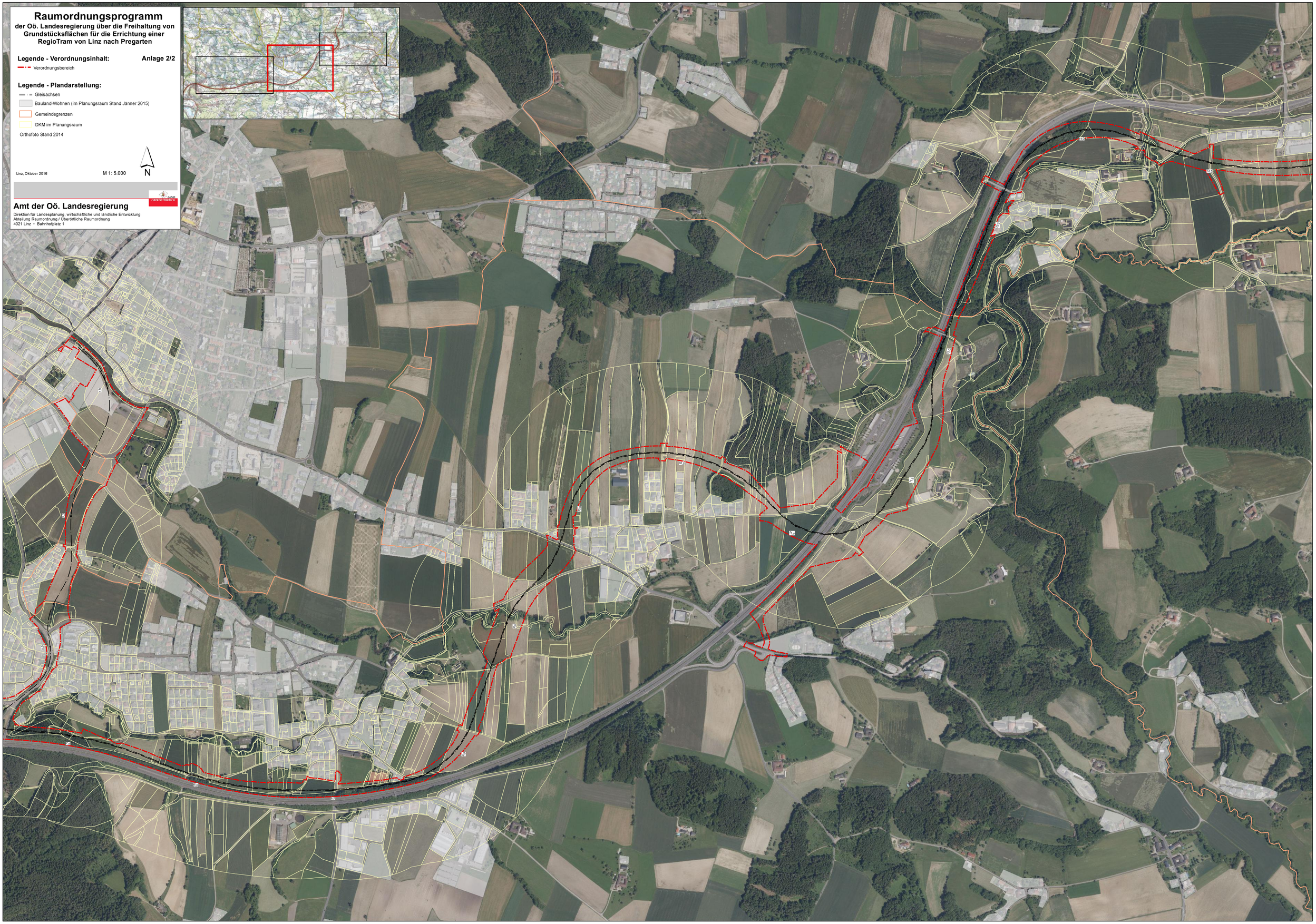
Raumordnungsprogramm
der Oö. Landesregierung über die Freihaltung von Grundstücksflächen für die Errichtung einer RegioTram von Linz nach Pregarten
Legende - Verordnungsinhalt:
Anlage 2/2
Verordnungsbereich
Legende - Plandarstellung:
Gleisachsen
Bauland-Wohnen (im Planungsraum Stand Jänner 2015)
Gemeindegrenzen
DKM im Planungsraum
Orthofoto Stand 2014
Linz, Oktober 2016
M 1: 5.000
N
Amt der Oö. Landesregierung
Direktion für Landesplanung, wirtschaftliche und ländliche Entwicklung
Abteilung Raumordnung / Überörtliche Raumordnung
4021 Linz • Bahnhofplatz 1