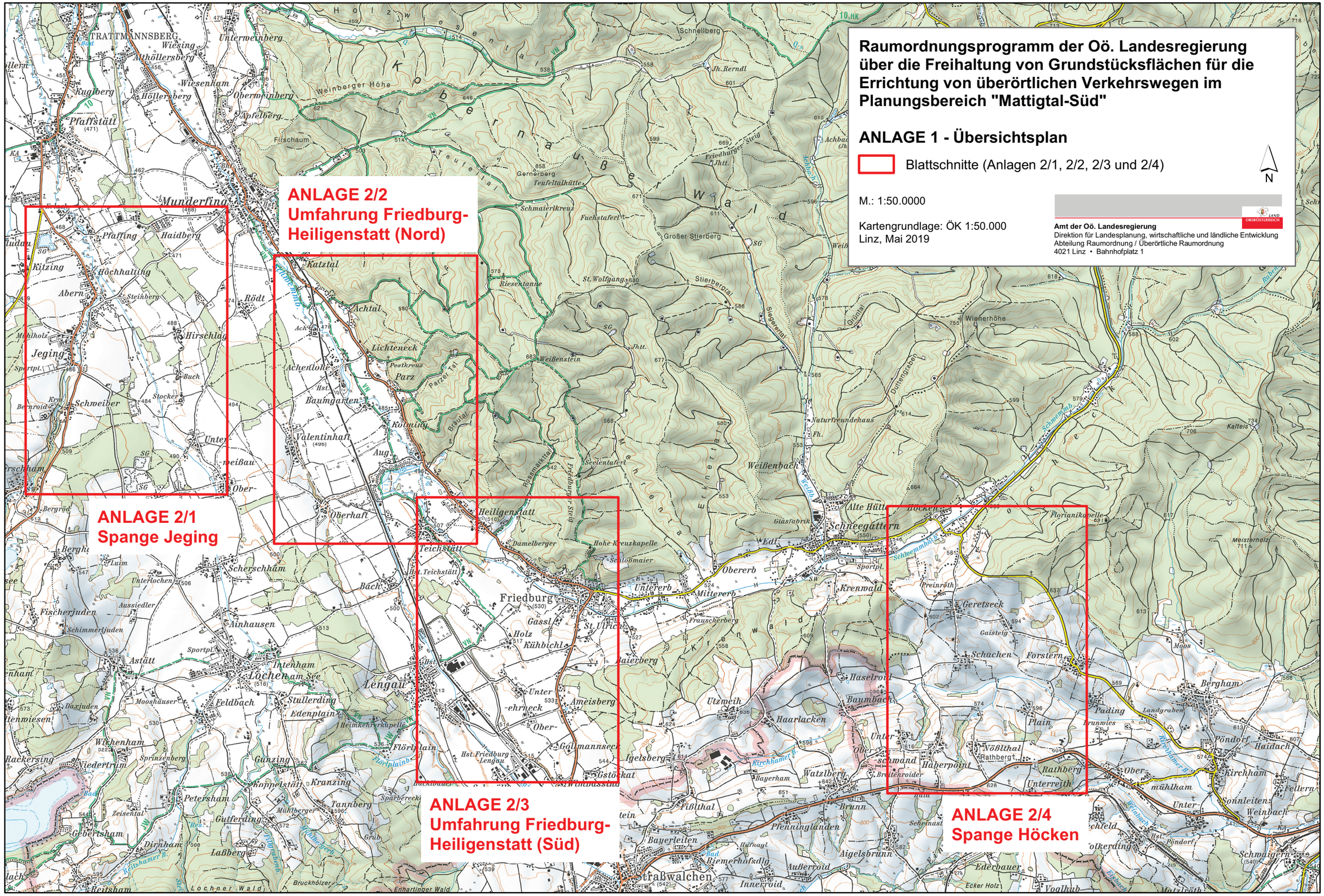
Raumordnungsprogramm der Oö. Landesregierung über die Freihaltung von Grundstücksflächen für die Errichtung von überörtlichen Verkehrswegen im Planungsbereich "Mattigtal-Süd"
ANLAGE 1 - Übersichtsplan
Blattschnitte (Anlagen 2/1, 2/2, 2/3 und 2/4)
N
M.: 1:50.0000
Kartengrundlage: ÖK 1:50.000
Linz, Mai 2019
Amt der Oö. Landesregierung
Direktion für Landesplanung, wirtschaftliche und ländliche Entwicklung
Abteilung Raumordnung / Überörtliche Raumordnung
4021 Linz • Bahnhofplatz 1
ANLAGE 2/2
Umfahrung Friedburg-Heiligenstatt (Nord)
ANLAGE 2/1
Spange Jeging
ANLAGE 2/3
Umfahrung Friedburg-Heiligenstatt (Süd)
ANLAGE 2/4
Spange Höcken