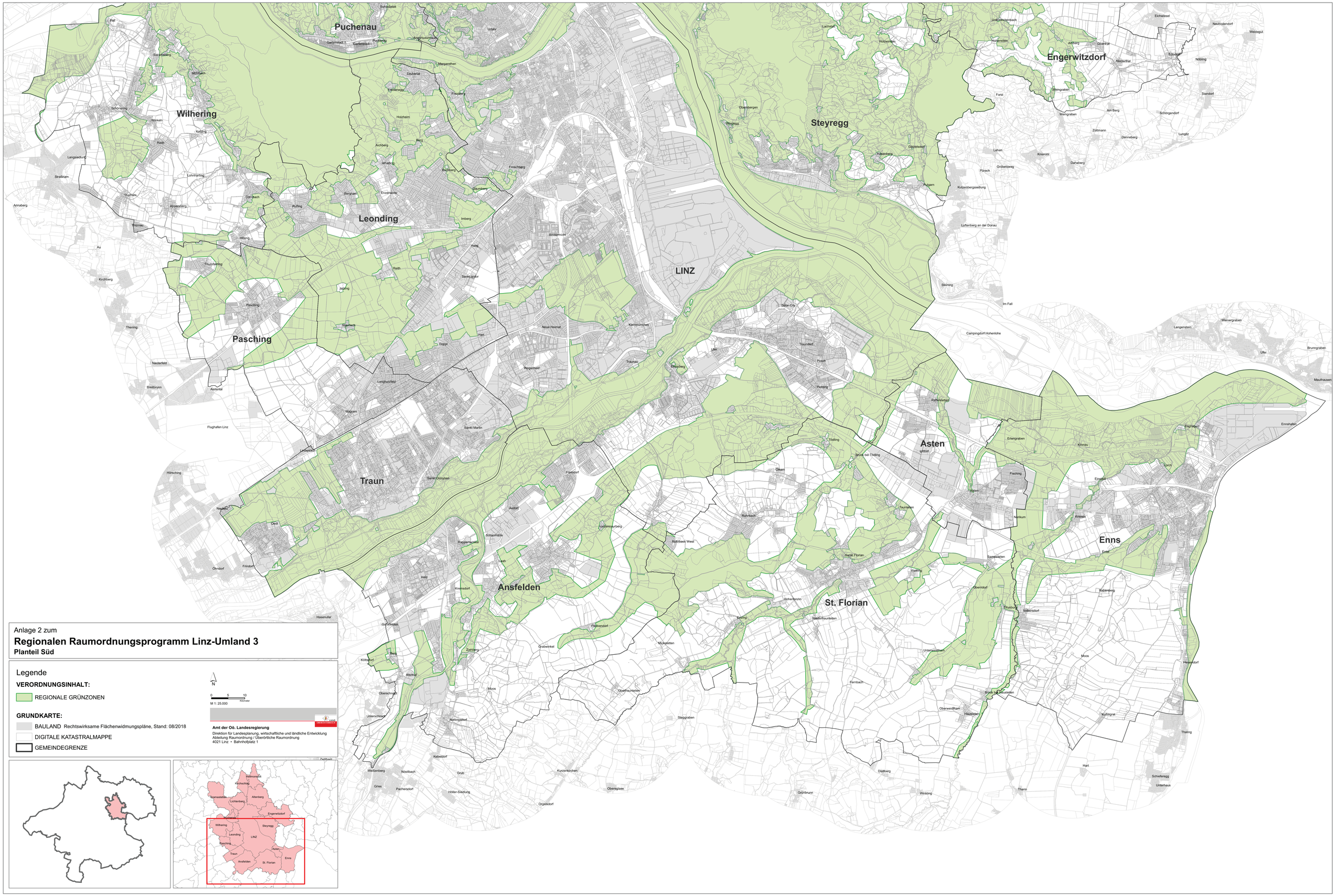
Puchenau
Wilhering
Leonding
LINZ
Steyregg
Engerwitzdorf
Pasching
Traun
Asten
Ansfelden
St. Florian
Enns
Anlage 2 zum
Regionalen Raumordnungsprogramm Linz-Umland 3
Planteil Süd
Legende
VERORDNUNGSINHALT:
REGIONALE GRÜNZONEN
GRUNDKARTE:
BAULAND Rechtswirksame Flächenwidmungspläne, Stand: 08/2018
DIGITALE KATASTRALMAPPE
GEMEINDEGRENZE
N
0 5 10 Kilometer
M 1:25.000
Amt der Oö. Landesregierung
Direktion für Landesplanung, wirtschaftliche und ländliche Entwicklung
Abteilung Raumordnung / Überörtliche Raumordnung
4021 Linz • Bahnhofplatz 1