

**Europaschutzgebiet
„Mittlere Steyr“**
AT 3136000

Anlage 1

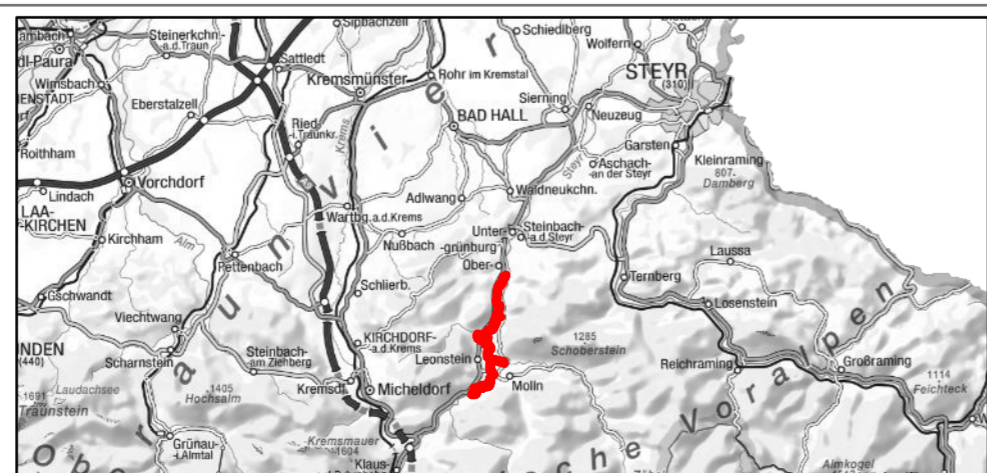

- Legende:
- Europaschutzgebiet
 - Zone A = Nsg
 - Zone B
 - Blattschnitt
 - Katastralgemeindengrenzen im Esg
 - Katastralgemeindengrenzen
 - Gemeindengrenzen im Esg
 - Gemeindengrenzen

Bearbeitung: Abteilung Naturschutz
Datum: 07.02.2023
Quellen: BEV (Datenstand 01.10.2021)
DORIS (Orthofotos)

Maßstab:
1:20.000



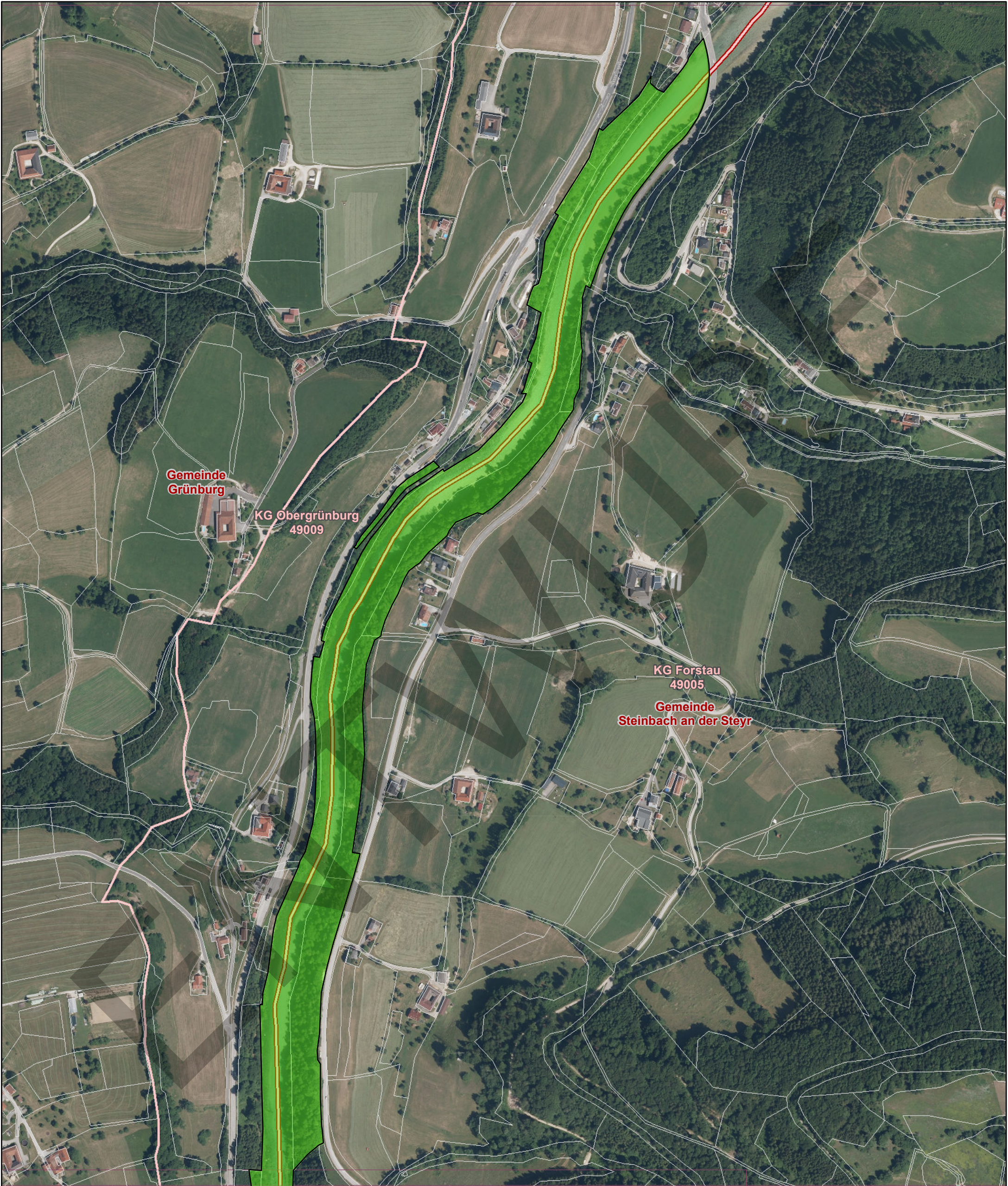

**Europaszutgebiet
„Mittlere Steyr“**

AT3136000

Anlage 2/1

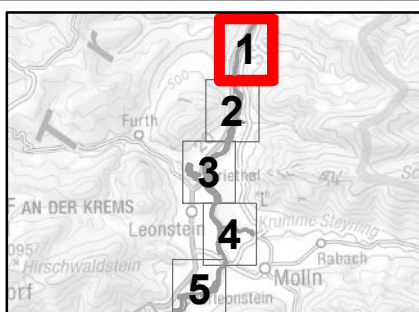

Legende:

- Europaszutgebiet
- Zone A = Nsg
- Zone B
- Grundstücke
- Blattschnitt
- Katastralgemeindengrenzen Oö.
- Gemeindengrenzen Oö.

Bearbeitung: Abteilung Naturschutz
Datum: 07.02.2023
Quellen: BEV (Datenstand 01.10.2021)
DORIS (Orthofotos)

Maßstab: **1:5.000**

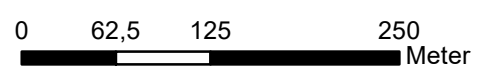

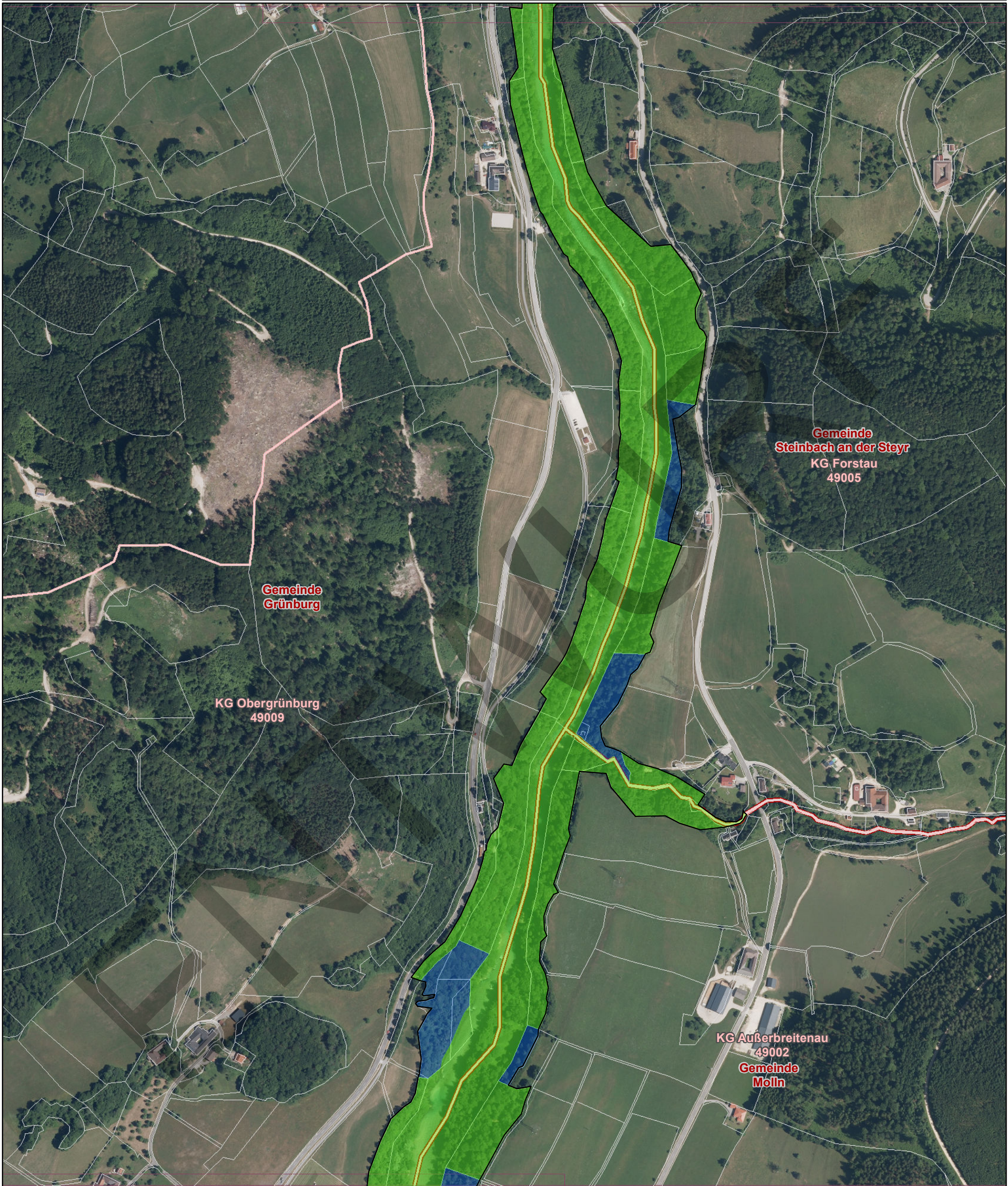

**Europaschutzgebiet
„Mittlere Steyr“**

AT3136000

Anlage 2/2

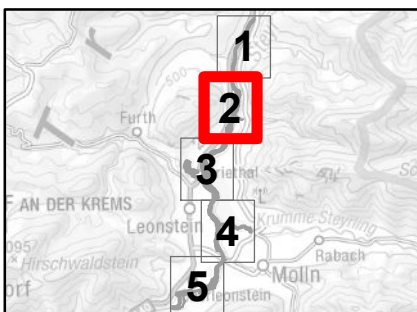

Legende:

- Europaschutzgebiet
- Zone A = Nsg
- Zone B
- Grundstücke
- Blattschnitt
- Katastralgemeindengrenzen Oö.
- Gemeindegrenzen Oö.

Bearbeitung: Abteilung Naturschutz
Datum: 07.02.2023
Quellen: BEV (Datenstand 01.10.2021)
DORIS (Orthofotos)

Maßstab: **1:5.000**

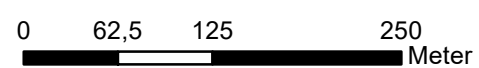

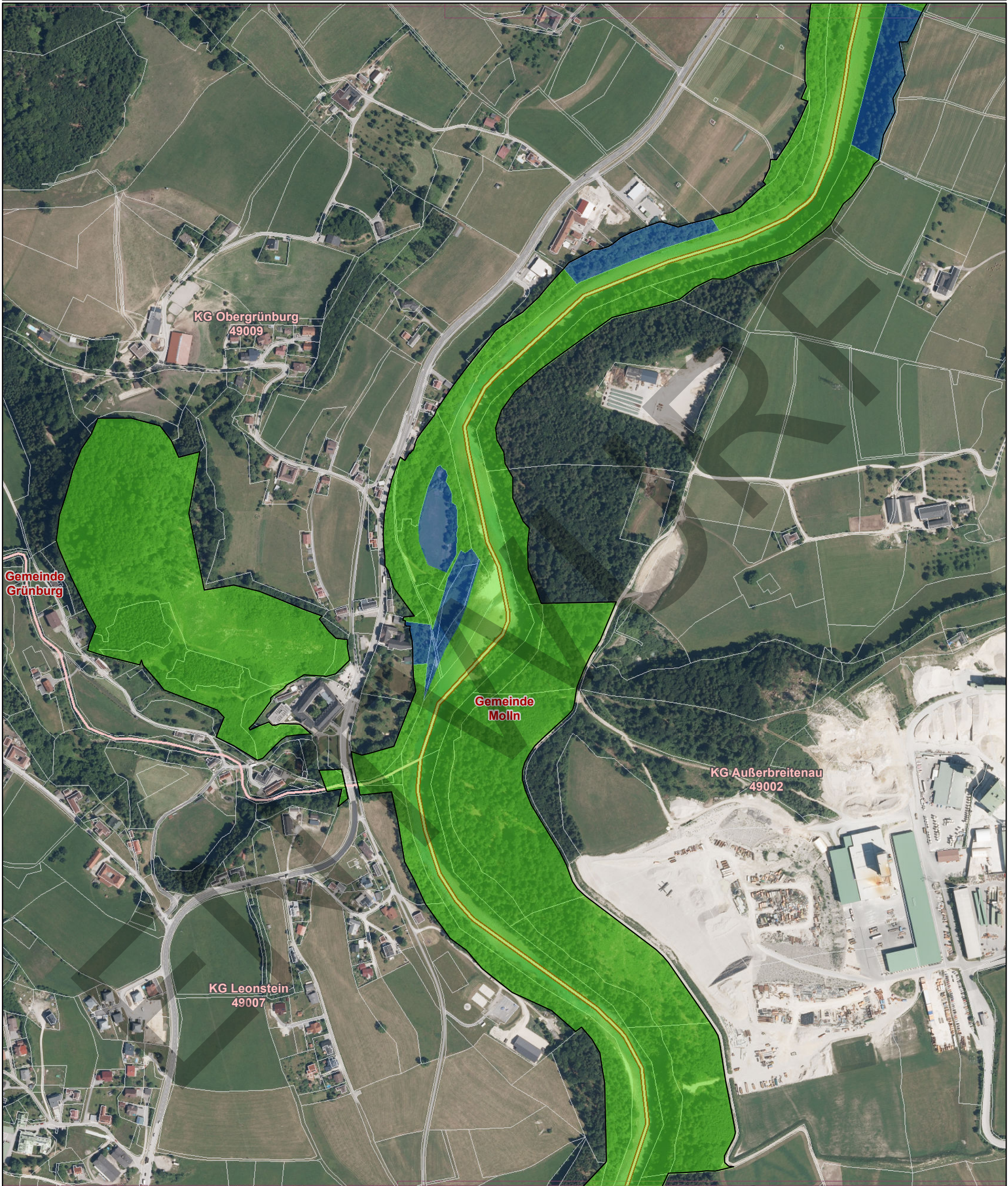

**Europaszutzgebiet
„Mittlere Steyr“**

AT3136000

Anlage 2/3

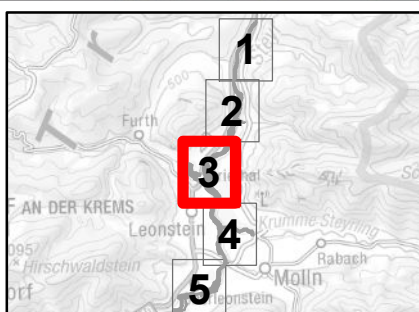

- Legende:
- Europaszutzgebiet
 - Zone A = Nsg
 - Zone B
 - Grundstücke
 - Blattschnitt
 - Katastralgemeindengrenzen Oö.
 - Gemeindegrenzen Oö.

Bearbeitung: Abteilung Naturschutz
 Datum: 07.02.2023
 Quellen: BEV (Datenstand 01.10.2021)
 DORIS (Orthofotos)

Maßstab: **1:5.000**

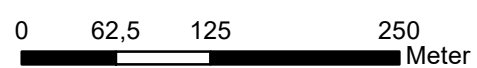

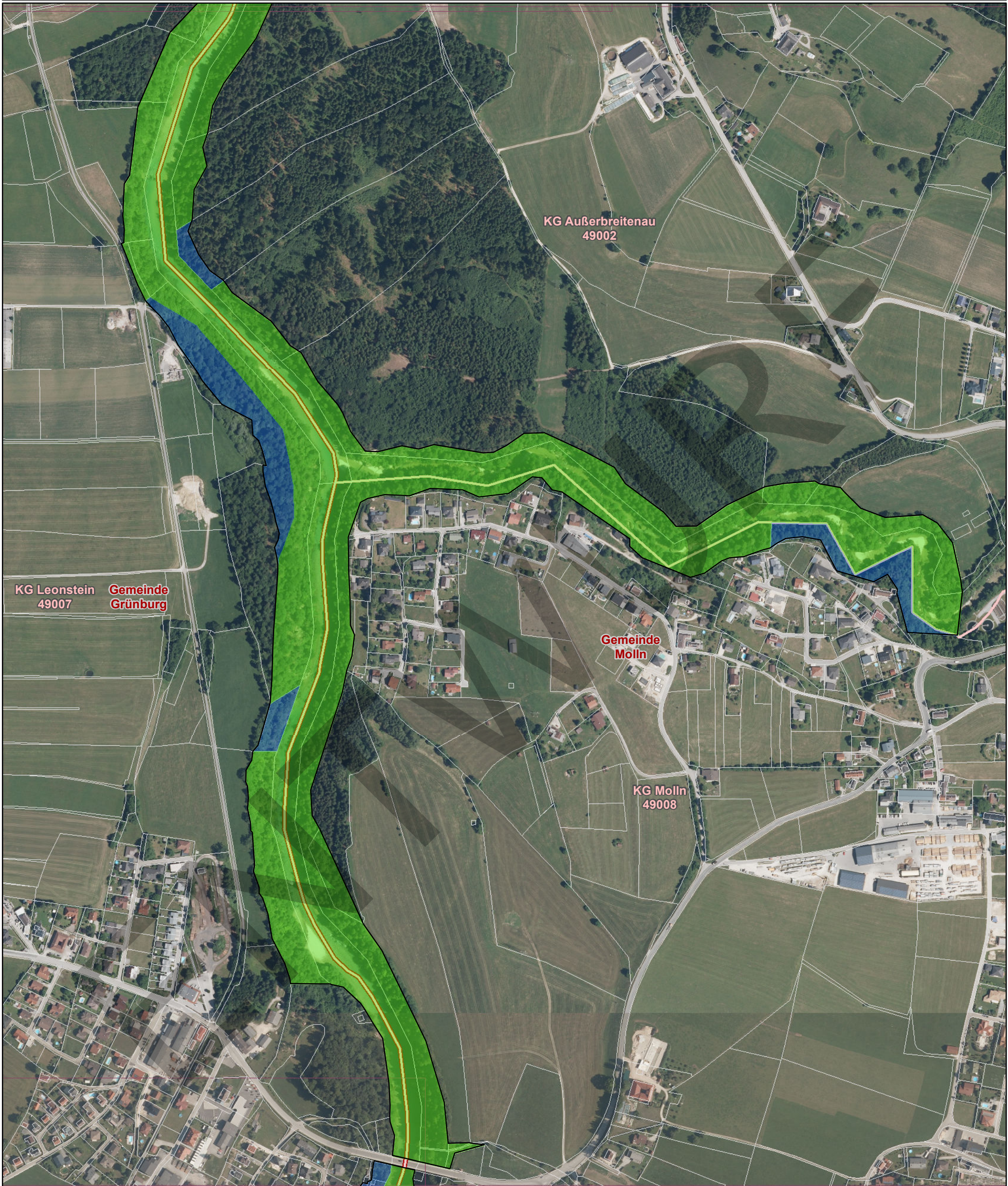

**Europaschutzgebiet
„Mittlere Steyr“**

AT3136000

Anlage 2/4

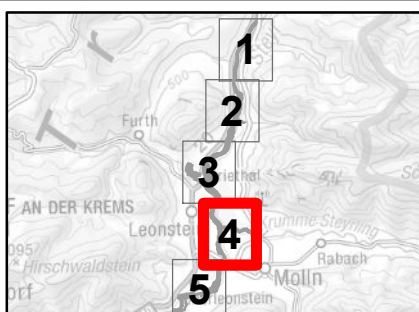

Legende:

- Europaschutzgebiet
- Zone A = Nsg
- Zone B
- Grundstücke
- Blattschnitt
- Katastralgemeindengrenzen Oö.
- Gemeindegrenzen Oö.

Bearbeitung: Abteilung Naturschutz
Datum: 07.02.2023
Quellen: BEV (Datenstand 01.10.2021)
DORIS (Orthofotos)

Maßstab: **1:5.000**

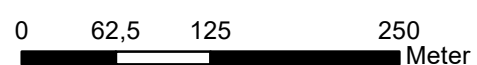

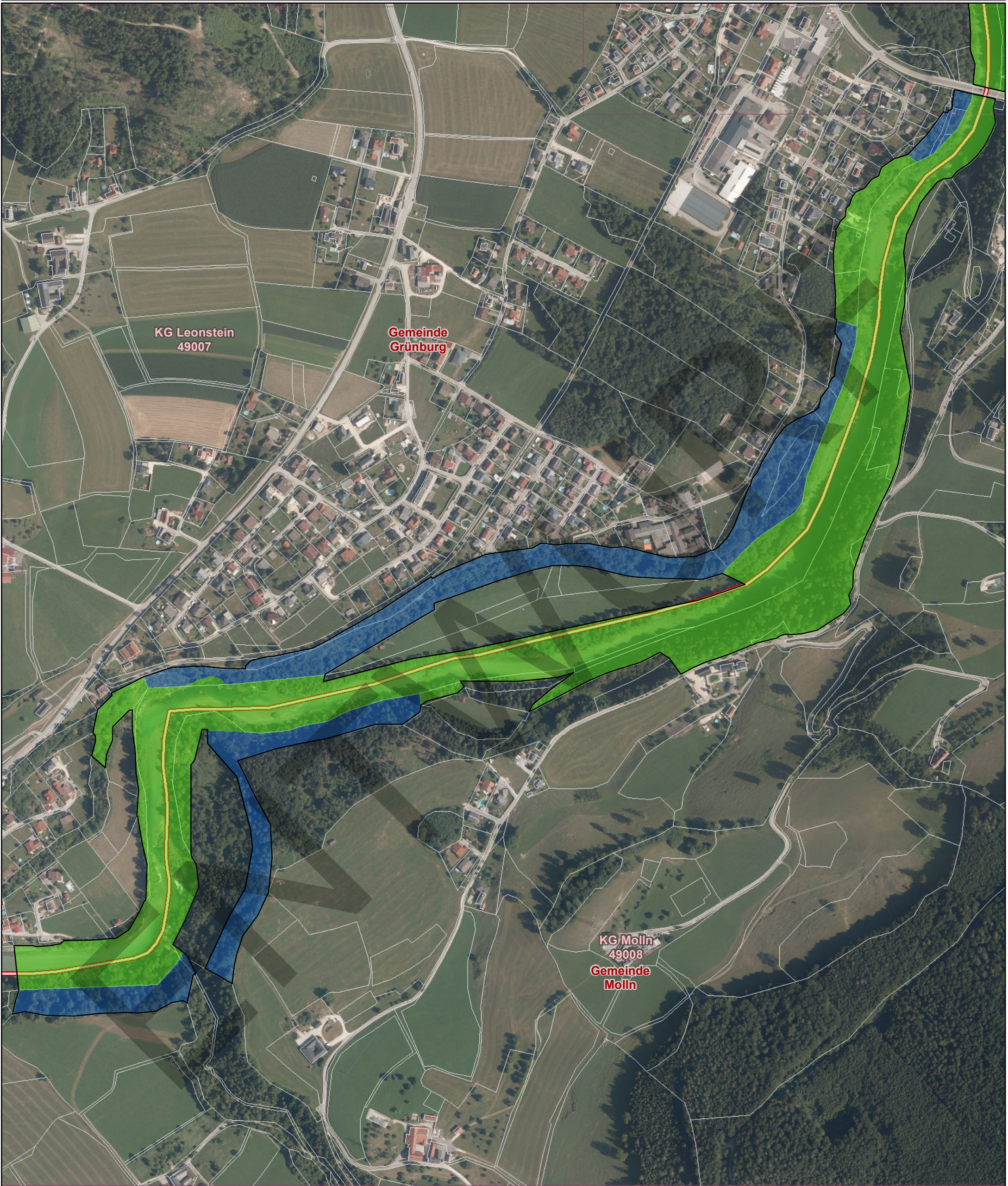

**Europaschutzgebiet
„Mittlere Steyr“**

AT3136000

Anlage 2/5

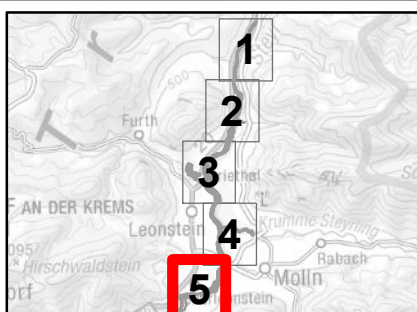

Legende:

- Europaschutzgebiet
- Zone A = Nsg
- Zone B
- Grundstücke
- Blattschnitt
- Katastralgemeindengrenzen Oö.
- Gemeindegrenzen Oö.

Bearbeitung: Abteilung Naturschutz
 Datum: 07.02.2023
 Quellen: BEV (Datenstand 01.10.2021)
 DORIS (Orthofotos)

Maßstab: **1:5.000**

