



LAND

OBERÖSTERREICH

# Naturraumkartierung Oberösterreich

Landschaftserhebung  
Gemeinde Rainbach im Innkreis



natur:raum  
Naturraumkartierung Oberösterreich



Endbericht



Land Oberösterreich

**NATUR**

# Naturraumkartierung Oberösterreich

Landschaftserhebung  
Gemeinde Rainbach im Innkreis

Endbericht

Kirchdorf an der Krems, 2008

Projektleitung Naturraumkartierung Oberösterreich:  
Mag. Günter Dorninger

Projektbetreuung Landschaftserhebungen:  
Mag. Günter Dorninger

EDV/GIS-Betreuung:  
Mag. Günter Dorninger

Auftragnehmer:  
DI Gabriele Bassler  
Technisches Büro für Landschaftsplanung  
und Landschaftspflege  
Albertplatz 5/2/9  
1080 Wien

Bearbeiter:  
DI Gabriele Bassler, DI Sophie Kickinger

im Auftrag des Landes Oberösterreich,  
Naturschutzabteilung – Naturraumkartierung OÖ

Fotos der Titelseite:  
Foto links: Extensiv genutzte, artenreiche Böschung nördlich von Rainbach  
Foto rechts: Rainbach mit Uferbegleitgehölz

Fotonachweis:  
alle Fotos DI Gabriele Bassler

Redaktion:  
AG Naturraumkartierung

#### Impressum:

Medieninhaber: Land Oberösterreich  
Herausgeber:  
Amt der O.ö. Landesregierung  
Naturschutzabteilung – Naturraumkartierung Oberösterreich  
4560 Kirchdorf an der Krems  
Tel.: +43 7582 685 533  
Fax: +43 7582 685 399  
E-Mail: biokart.post@ooe.gv.at

Graphische Gestaltung: Mag. Günter Dorninger  
Herstellung: Eigenvervielfältigung

Kirchdorf a. d. Krems, Oktober 2008

© Alle Rechte, insbesondere das Recht der  
Vervielfältigung, Verbreitung oder Verwertung bleiben  
dem Land Oberösterreich vorbehalten

# Inhaltsverzeichnis

1	VORBEMERKUNGEN	<u>4</u>
1.1	Allgemeines	<u>4</u>
1.2	Beschreibung des Bearbeitungsgebietes	<u>5</u>
1.2.1	Lage	<u>5</u>
1.2.2	Bevölkerung, Siedlung, Wirtschaft und Verkehr	<u>5</u>
1.2.3	Landschaftsgenese und Naturraum	<u>7</u>
1.2.4	Klima	<u>7</u>
1.2.5	Boden	<u>8</u>
1.2.6	Potenziell natürliche und aktuelle Vegetation	<u>8</u>
2	BESCHREIBUNG DES TEILGEBIETES	<u>10</u>
2.1	Teilgebiet 1: Strukturiertes, intensiv landwirtschaftlich genutztes Hügelland	<u>13</u>
3	ZUSAMMENFASSENDE BESCHREIBUNG	<u>15</u>
3.1	Ergebnisse der Landschaftserhebung	<u>15</u>
3.2	Naturschutzfachlich wertvolle Bereiche	<u>18</u>
3.3	Defizite und Ansatzpunkte für eine naturschutzfachliche Aufwertung	<u>19</u>
4	VERWENDETE LITERATUR UND QUELLENVERZEICHNIS	<u>21</u>
4.1	Datengrundlagen	<u>21</u>
4.2	Literaturverzeichnis	<u>21</u>
4.3	Sonstige Quellen	<u>22</u>

## Abbildungsverzeichnis

Abb. 1: Übersicht des Erhebungsgebietes mit Abgrenzung der Teilgebiete auf Grundlage der ÖK50	11
Abb. 2: Übersicht des Erhebungsgebietes mit Abgrenzung der Teilgebiete auf Grundlage v. Orthofotos	<u>12</u>
Abb. 3: Prozentueller Anteil der erhobenen Bestandestypen am gesamten Gemeindegebiet	<u>16</u>

## Tabellenverzeichnis

Tab. 1: Flächengrößen und prozentuelle Flächenverteilung der erhobenen Bestandestypen, des Baulandes bzw. der nicht erhobenen Flächen in Relation zur gesamten Gemeindefläche	<u>16</u>
Tab. 2: Darstellung der Flächenverteilung und -größen der erhobenen Bestandestypen in Relation zur gesamten Gemeindefläche	<u>17</u>

Anhang 1: Fotodokumentation

Anhang 2: Beschreibung der Einzelflächen

Anhang 3: Karten (1:5.000)

# 1 Vorbemerkungen

## 1.1 Allgemeines

Im Auftrag der Oberösterreichischen Landesregierung, Naturschutzabteilung - Naturraumkartierung Oberösterreich, wird unter dem Titel „Naturraum, Naturraumkartierung Oberösterreich – Landschaftserhebung Oberösterreich“ die in Oberösterreich vorhandene Ausstattung, im Besonderen die der Kulturlandschaft, mit naturräumlich relevanten Strukturelementen und Biotopen erhoben. Im Gegensatz zur Biotopkartierung, die detaillierte Aussagen über die vegetationskundlichen Verhältnisse, Strukturmerkmale, Gefährdung, Nutzung, usw. trifft, gibt die Landschaftserhebung eine grobe und überblicksartige Darstellung der vorhandenen Elemente. Nur bestimmte Erhebungstypen werden über eine kurze Charakteristik beschrieben. Die Ergebnisse der Landschaftserhebung dienen als grundlegende Information für die Erarbeitung des Landschaftsleitbildes Oberösterreichs sowie für gutachterliche und planende Tätigkeiten von Behörden und anderen Planungsträgern. Bei konkreten Planungen sind jedoch aufbauend auf die Landschaftserhebung detailliertere Erhebungen durchzuführen.

Die Landschaftserhebung basiert auf einer Auswertung aktueller digitaler Farb-Orthofotos und vorliegender Unterlagen und erfolgt im Erhebungs- und Ausgabemaßstab 1:5.000. Begehungen werden auf ausgewählte Flächen beschränkt und dienen insbesondere der Charakterisierung von Grünlandtypen sowie der Ansprache von Gehölzen. Bauland- und Siedlungsflächen sind nicht Gegenstand der Landschaftserhebung.

Die Ergebnisse der Landschaftserhebung werden für amtliche und private Gutachten, Planungen und Projekte zur Verfügung gestellt.

Das Technische Büro für Landschaftsplanung und Landschaftspflege – DI Gabriele Bassler (Wien) wurde im November 2007 mit der Durchführung der Arbeiten zur Landschaftserhebung für die Gemeinde Rainbach im Innkreis im politischen Bezirk Schärding beauftragt. Der Bearbeitungszeitraum erstreckte sich von November 2007 bis November 2008. Das Gemeindegebiet ist Teil des Bearbeitungsgebietes 2007-25.

Gegenständlicher Bericht fasst die Ergebnisse der Landschaftserhebung der Gemeinde Rainbach im Innkreis zusammen. Grundlegende Unterlagen für die Digitalisierung und Aufarbeitung der Daten wurden vom Auftraggeber bereitgestellt (vollständige Auflistung siehe Kap. 4). Als Basis für den Bericht dienen die bei der Landesregierung und bei der Gemeinde erhobenen Pläne und Unterlagen wie z. B. der Flächenwidmungsplan. Neben diverser Literatur zum Landschaftsraum sind auch die durch die Begehung vor Ort erworbenen Gebietskenntnisse und Wahrnehmungen durch die Bearbeiter eine wichtige Grundlage für die Berichterstellung. Weiters wurden Informationen aus Recherchen im Internet verwendet.

Mein herzlicher Dank gilt Vertretern der Gemeinde, Herrn Franz Grims aus Taufkirchen an der Pram und Herrn Bezirksnaturschutzbeauftragten DI Wolfgang Peherstorfer für die mündlichen Mitteilungen.



## 1.2 Beschreibung des Bearbeitungsgebietes

### 1.2.1 Lage

Die Gemeinde Rainbach im Innkreis liegt im oberösterreichischen Innviertel. Die Ausläufer des Sauwaldes sind hügelig mit flachen Kuppen. Das Gebiet wird von zahlreichen Bächen durchzogen, deren Täler teils tief eingeschnitten sind, teils bilden sie flache Täler aus (z. B. der Rainbach). Der Westteil wird vom Otterbach entwässert, der Ostteil vom Rainbach und seinen Zubringern. Den höchsten Punkt erreicht die Gemeinde im Norden bei der Quarzkiesgrube mit 560 m Seehöhe, die tiefsten Punkte im Süden, wo der Rainbach im Westen bzw. der Otterbach im Süden das Ortsgebiet verlässt (jeweils 350 m Seehöhe). Der Hauptort Rainbach liegt auf 371 m Seehöhe.

Politisch gehört die Gemeinde zum Bezirk Schärding und zum gleichnamigen Gerichtsbezirk. Die Gemeinde besteht aus vier Katastralgemeinden: Edermaning, Grünberg, Rainbach und Wienering. Ortsteile der Gemeinde sind Erledt, Höcking, Höretzberg, Haselbach, Hauzing, Hingsham, Kapfham, Korneredt, Ortenholz, Pfaffing, Rainbach im Innkreis, Randolfing, Salling, Sinzing, Steinberg, Sumetsrad, Weizenau und Wienering.

Nach der naturschutzfachlichen Raumgliederung Oberösterreichs liegt der Großteil des Gemeindegebiets in der Raumeinheit „Sauwald“, der Bereich südwestlich des Hauptorts Rainbach in der Raumeinheit „Inn- und Hausruckviertler Hügelland“.

Die Flächenverteilung (in ha) der Nutzungsklassen laut DKM gibt einen groben Überblick über die Ausstattung des Gemeindegebietes:

• Baufläche	60,57
• landwirtschaftliche Nutzung	1.731,84
• Garten	1,02
• Wald	554,06
• Gewässer	8,37
• sonstige Fläche	86,26

### 1.2.2 Bevölkerung, Siedlung, Wirtschaft und Verkehr

#### Bevölkerung

Die Gemeinde Rainbach im Innkreis zählte am 1.1. 2008 1.509 Einwohner (Quelle: Statistik Austria). Die Bevölkerungszahlen nahmen von 1961 (1.230) bis 2008 geringfügig zu und liegen damit etwas unter dem Trend für den gesamten Bezirk. Im Zeitraum 1981 bis 2001 kompensiert die positive Geburtenbilanz die negative Wanderungsbilanz und ist so für die relativ stabile Bevölkerungsentwicklung verantwortlich.

#### Siedlung

Die größte Siedlungsagglomeration befindet sich im Hauptort Rainbach, der mit Hauzing zusammengewachsen ist. Er wird als agrarisch strukturierter Wohnstandort mit dörflichem Charakter eingestuft.

Im Flächenwidmungsplan sind größere Dorfgebiete in Hingsham, Salling, Dannerding, Wienering und Pfaffing ausgewiesen. Diese bestehen zumeist aus einer Ansammlung von traditionellen Bauernhöfen. In den Weilern wurden oft vor Beginn der Flächenwidmungsplanung von sogenannten weichenden Erben Wohnhäuser in unmittelbarer Nähe der alten Bauernhäuser errichtet. Ein Wohngebiet mit freistehenden Einfamilienhäusern befindet sich südöstlich von Rainbach, ein weiteres zwischen Grünberg und Salling. Landwirtschaftliches Wohnen findet auch außerhalb der genannten Orte in Einzelhöfe und kleinen Weilern statt.

In der Gemeinde Rainbach gibt es nur bei Steinberg, nördlich von Rainbach und zwischen dem Ort Rainbach und Pfaffing einige kleine Gewerbegebiete.

## Wirtschaft

In der Gemeinde sind ca. 20 Kleinbetriebe ansässig. Dazu gehören drei Gasthäuser, Handwerker (z. B. Dachdecker, Maler) und eine Mietwagenfirma.

Derzeit pendeln von 726 Erwerbstätigen 551 Personen aus, wobei die meisten in andere Gemeinden des Bezirks zur Arbeit fahren, 122 arbeiten direkt in Schärding. Einige Leute pendeln nach Linz, Ried und nach Bayern (Ruhstorf). Dem gegenüber steht eine geringe Einpendlerzahl von 58 Personen.

Die Landwirtschaft spielt in der Gemeinde nach wie vor eine große Rolle. Acker- und Grünlandparzellen sind meist recht groß und werden intensiv bewirtschaftet. In der Gemeinde spielt Futterbau die größte Rolle. Die Landwirte betreiben Milchwirtschaft, Mutterkuhhaltung, Schweinemast, Schweinezucht und Rindermast, wobei die Schweinemastbetriebe in den tiefer gelegenen Gebieten der Gemeinde ansässig sind. Auf den Äckern wird hauptsächlich Gerste, Weizen und Mais angebaut. Dazu kommen weniger häufig Roggen, Raps und Feldfutterbau. Sonnenblumen und Pferdebohnen sind nur selten kultiviert. Der Kartoffelanbau spielte heute kaum mehr eine Rolle.

Das artenarme Intensivgrünland wird 4 x jährlich gemäht, wobei der erste Schnitt Mitte Mai stattfindet und die Aufwüchse siliert werden. Fast überall erfolgt reichlich Düngung mit Gülle. Extensivgrünland ist nur mehr auf Restflächen z. B. auf Böschungen und Feldstücksrändern zu finden.

Im Jahr 1999 bewirtschafteten insgesamt 117 landwirtschaftliche Betriebe das Gemeindegebiet, davon bearbeiten 61 Haupterwerbslandwirte rund drei Viertel der Fläche. Die Zahl der Haupterwerbsbetriebe stieg von 1995 bis 1999 von 56 auf 61 Betriebe, während im gleichen Zeitraum die Zahl der Nebenerwerbsbetriebe von 64 auf 54 sank (Quelle: Statistik Austria).

Die Wälder werden größtenteils von Bauern bewirtschaftet.

Im Norden des Gemeindegebietes befindet sich auch eine Kiesgrube, in der Quarzit abgebaut wird. Dieses Material stellt einen sehr hochwertigen Rohstoff für die Glaserzeugung dar.

## Verkehr

Die Sauwaldbundesstraße B 136 quert das Gemeindegebiet im Norden in West-Ost-Richtung. Die Landesstraße L 1143 verläuft von Schärding über Rainbach nach Taufkirchen. Von dieser Straße zweigt die L 1146 nach St. Florian ab. Im Osten existiert eine Nord-Süd-Verbindung von Münzenkirchen nach Diersbach (L 515). Das übrige Gemeindegebiet wird durch Gemeindestraßen und landwirtschaftliche Wege erschlossen.

Rainbach liegt an der Buslinie Engelhartzell-Schärding.



## Naturschutz

Im Gemeindegebiet befinden sich zwei Naturdenkmäler. Im Norden sind im Wald Felsen aus Quarzitkonglomerat abgelagert. Südlich von Salling steht eine artenreiche Hecke ebenfalls unter Naturdenkmalschutz.

### 1.2.3 Landschaftsgenese und Naturraum

Das Gemeindegebiet von Rainbach liegt in einem flachwelligen Hügelland, dessen Hangneigungen selten über 25 % ansteigen. Flache Kuppen und Täler prägen die Landschaft über Schlier-Untergrund. Eine Ausnahme bilden die Täler der v-förmig im Kristallin eingeschnittenen Vorfluter, die größere Reliefenergie aufweisen.

Rainbach befindet sich am Übergang vom Sauwald, einem südlich der Donau gelegenen Ausläufer der Böhmisches Masse zum Schlierhügelland der Molassezone. Im Tertiär erstreckte sich zwischen der alpinen Flyschzone im Süden und der Böhmisches Masse im Norden das flache Becken des Molassemeeres. Durch eine ständige Absenkung des Untergrundes bildeten sich mächtige Meeressedimente bis zur Verlandung des Meeres gegen Ende des Tertiärs.

Der zentrale Teil des Gemeindegebietes gehört der Molassezone an. In einer Bucht des ehemaligen Molassemeeres (Taufkirchner Bucht) ist vor allem Ottnanger Schlier abgelagert, der aus schluffigem Tonmergel mit dünnen Feinsandlagen aufgebaut ist. Untergeordnet kommen auch Enzenkirchener Sande vor. Der phosphatreiche Ottnanger Schlier wurde früher in der Landwirtschaft zur Düngung eingesetzt und in Mergelgruben abgebaut.

Im Norden, Osten und Westen stehen Gesteine der Böhmisches Masse an. Dazu gehört grobkörniger Gneis der im Norden und Osten dominiert. Im Westen und Süden (bei Edermanning) steht Schärtinger Granit (fein- bis mittelkörnig) an. Teilweise sind die Gesteine von tertiärem silikatischem Schotter (Pitzenbergschotter) überlagert. Dieser wird am Pitzenberg (Norden des Gemeindegebietes) großflächig abgebaut. Teilweise ist er mit silikatischem Bindemittel verfestigt, wodurch Konglomeratplatten von 2 bis 4 m Stärke entstanden sind. Diese sind teilweise abgebrochen und abgerutscht. Heute finden sie sich als Blocksteine auf anderem Untergrund (Naturdenkmal Quarzitkonglomerat am Pitzenberg und Blocksteine im nördlichen Gemeindegebiet).

In der Gemeinde sind die geologischen Schichtglieder oft feingliedrig verzahnt.

Entlang des Rainbaches sind jüngere Sedimente abgelagert.

(Quellen: KRENMAYR H. G. & SCHNABEL W. (2006), KUMPFMÜLLER, M. (1986).)

### 1.2.4 Klima

Rainbach im Innkreis liegt im Einflussbereich des subozeanischen Klimas mit hohen Sommerniederschlägen. Folgende Wetterstationen in der näheren Umgebung können zur Charakterisierung des Klimas von Rainbach im Innkreis herangezogen werden:

- Münzkirchen (505 m)
- Schärting-Otterbach (330m)

#### Niederschlagsverhältnisse

Durch häufige Westwetterlagen, die sich am Höhenzug des Sauwalds stauen, ist die Gegend recht niederschlagsreich. Der mittlere Jahresniederschlag steigt mit der Seehöhe noch zusätzlich an.

- Münzkirchen (993 m Seehöhe): langjähriges Mittel: 993 mm

- Schärding-Otterbach (330 m Seehöhe): langjähriges Mittel: 809 mm

Die höchsten Niederschlagswerte werden in der Hauptvegetationszeit im Juli gemessen. Das im März liegende Niederschlagsminimum kann nach trockenen Wintern eine Hemmung des Wachstums der Kulturen verursachen (GRIMS, F. 1970).

Die Anzahl der Tage mit Schneedecke beträgt für die Station Münzkirchen 79 und für Schärding-Otterbach 52 (jeweils durchschnittlicher Wert von 1980-1990). (Unter Schneedecke versteht man den Zeitraum, in dem eine mindestens 1 cm hohe, einige Tage anhaltende Schneebedeckung auftritt.)

## Temperaturverhältnisse

Folgende Übersicht gibt einen Einblick in wichtige Kennwerte der Temperatur:

Station	Münzkirchen (505 m)	Schärding- Otterbach (330 m)
Jahresmittel der Temperatur in °C (langj. Mittel)	7,5	8,2

(Quellen: BMLF BUNDESMINISTERIUM FÜR LAND- UND FORSTWIRTSCHAFT (Hrsg.) 2005, GRIMS, F. 1970)

### 1.2.5 Boden

Es dominiert kalkfreie Lockersediment-Braunerde, die über kristallinen Untergrund schlecht nährstoffversorgt und von leichter Bodenart ist. Über Mergel sind die Böden schwerer und neigen zu Tagwasserstau. Kleinflächig kommen Pseudogleye (besonders auf Deckschichten) vor. Bei Grünberg treten auch basenarme Felsbraunerden auf.

In den flachen Bachtälern (besonders Rainbachtal) sind Gleye zu finden, die aber größtenteils entwässert worden sind. In Kuppenlagen sind durch die jahrhundertlange menschliche Nutzung und der damit verbundenen Erosion kleinflächig Kulturrohböden entstanden (eher selten im Gebiet).

(Quellen: Internet-Abfrage: <http://gis.lebensministerium.at/ebod/>, KUMPFMÜLLER, M. 1986)

### 1.2.6 Potenziell natürliche und aktuelle Vegetation

Das Aufnahmegebiet liegt im Wuchsgebiet 9.1: „Mühlviertel“, das sich zum Großteil auf der submontanen Höhenstufe (bis 500 m) befindet.

Es sind folgende Klimaxgesellschaften zu erwarten:

- Zonale Vegetation der submontanen Stufe:
  - Stieleichen-Hainbuchenwald z. B. mit Buche an nährstoffreicheren Standorten.
- Zonale Vegetation der tiefmontanen Stufe (über 500 m):
  - Buchenwald mit Tanne (Fichte, Eichenarten).
- An Grabeneinhängen:
  - Laubmischwälder mit Esche, Bergahorn, Bergulme und Buche an frisch-feuchten Hängen mit luftfeuchten Lokalklima.

- An Bächen:
  - Eschen-Schwarzerlen-Auwälder.

In der Landschaft sind die besseren Standorte für landwirtschaftliche Zwecke genutzt. In den Wäldern ist die zonale Vegetation meist durch Fichtenforste ersetzt oder der Anteil der Fichte durch anthropogene Maßnahmen überhöht. Mischwälder und sehr kleinflächige Laubwälder mit Stieleiche und Hainbuche befinden sich z. T. auf den steileren Geländepartien z. B. auf den steilen Grabeneinhängen. Eschen-Schwarzerlen-Auwälder sind meist nur rudimentär als schmale Uferbegleitgehölze entlang der Bäche ausgebildet.

Der Großteil des Grünlandes wird intensiv bewirtschaftet, gedüngt und 3 bis 4 x jährlich gemäht. Schon KUMPFMÜLLER (1986) gibt an, dass das Grünland von Wiesenfuchsschwanz, Knäuelgras und Wiesenschwingel dominiert wird. Unter den Kräutern treten vor allem Allerweltsarten wie Schafgarbe, Scharfer Hahnenfuß und Sauerampfer auf. Er stellte so wie ich fest, dass das Extensivgrünland (traditionelle Fettwiesen mit Rauem Löwenzahn, Kuckucks-Lichtnelke, Wiesen-Margerite, Rot-Schwengel, Feldthymian) auf steile Böschungen und Feldstücksränder zurückgedrängt worden ist.

(Quellen: KILIAN, W. et al. 1994), KUMPFMÜLLER, M. 1986)

## 2 Beschreibung des Teilgebietes

Das Gemeindegebiet von Rainbach im Innkreis liegt nach der naturschutzfachlichen Raumgliederung in den Raumeinheiten „Sauwald“ und „Innviertler - und Hausruckviertler Hügelland“. Im Rahmen der Landschaftserhebung wird, da der Unterschied zwischen beiden Einheiten sehr fließend ist, nur ein Teilgebiet „Strukturiertes, intensiv landwirtschaftlich genutztes Hügelland“ ausgewiesen.

Teilgebiet 1: Strukturiertes, intensiv landwirtschaftlich genutztes Hügelland





Abb. 1: Übersicht des Erhebungsgebietes mit Abgrenzung des Teilgebietes auf Grundlage der ÖK 50

Teilgebiet 1: Strukturiertes, intensiv landwirtschaftlich genutztes Hügelland



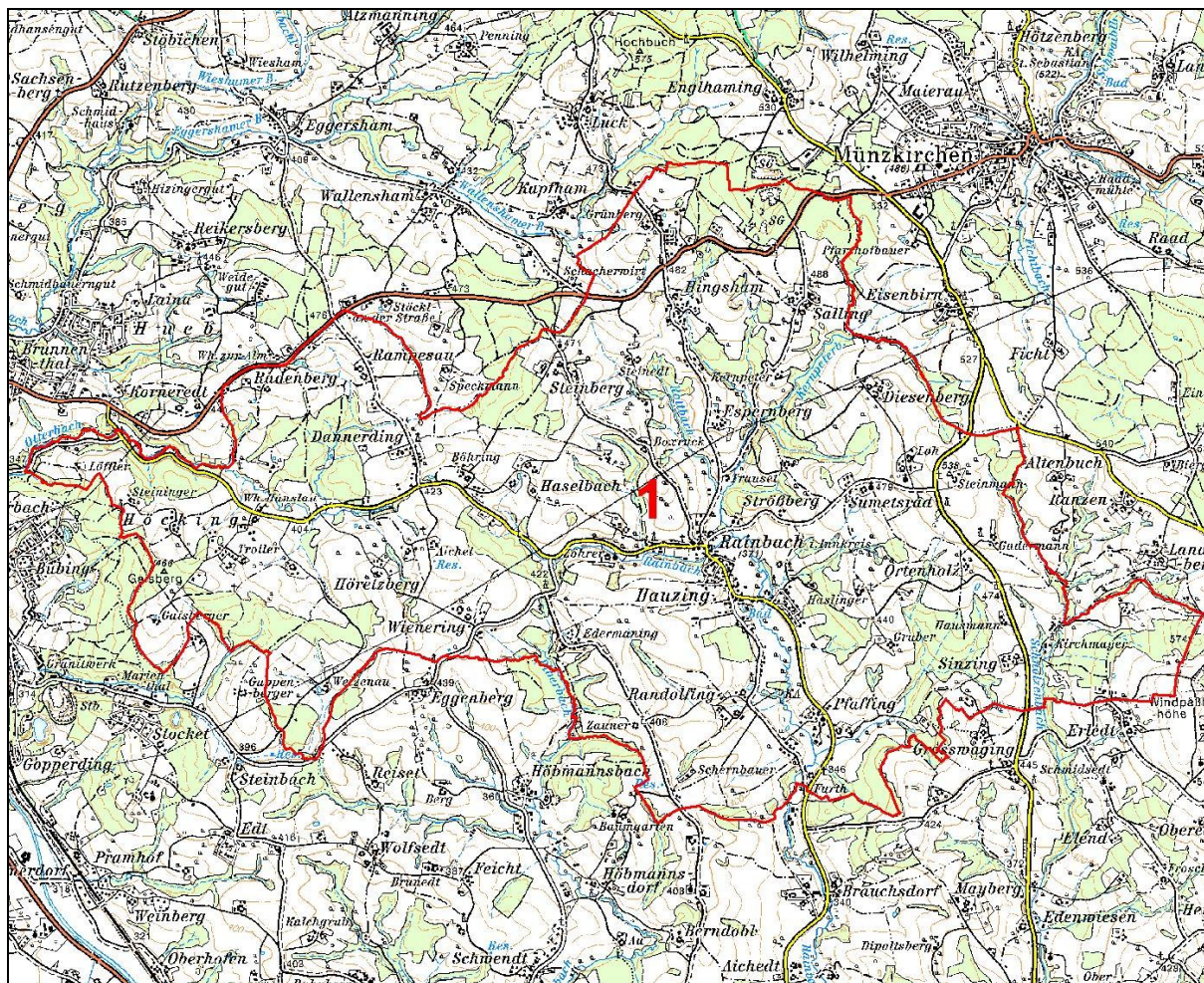

Abb. 2: Übersicht des Erhebungsgebietes mit Abgrenzung des Teilgebietes auf Grundlage von Orthofotos

Teilgebiet 1: Strukturiertes, intensiv landwirtschaftlich genutztes Hügelland

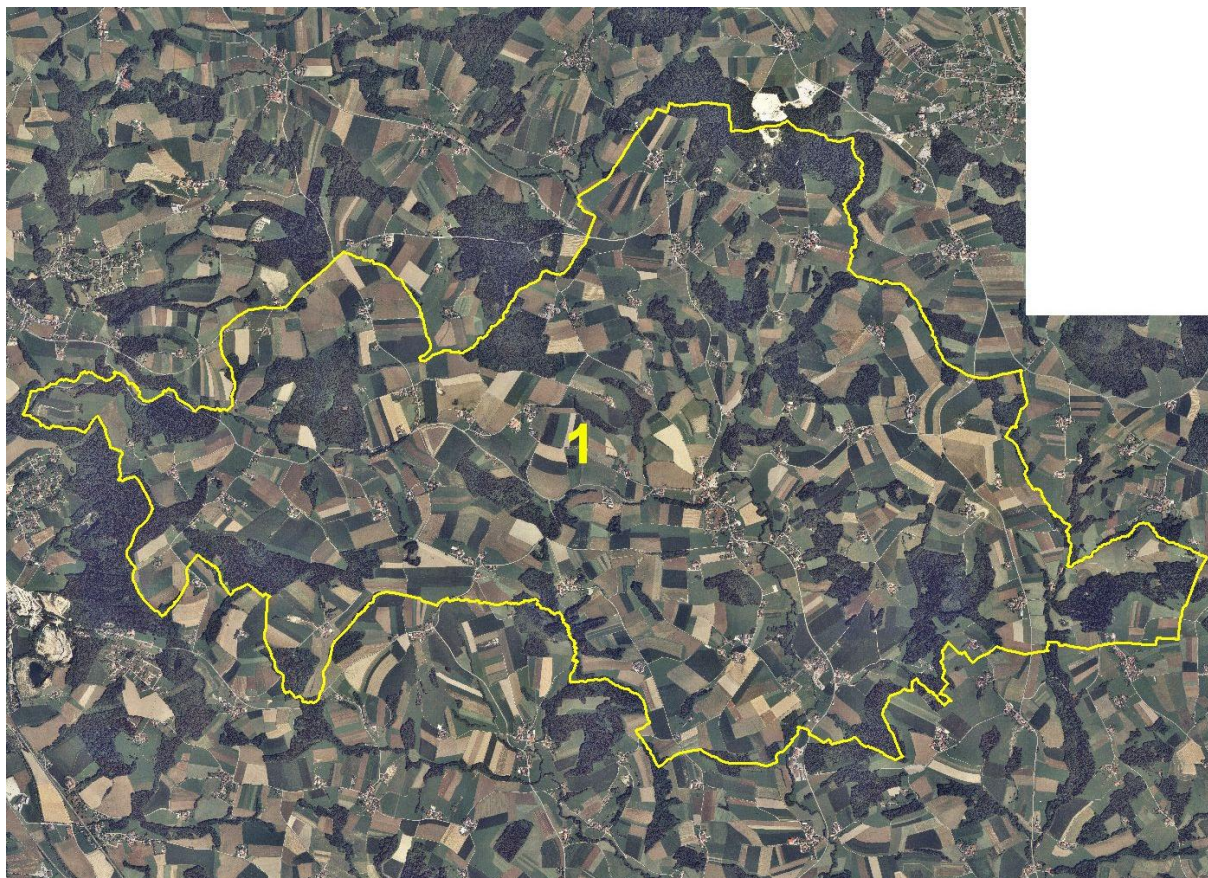

## 2.1 Teilgebiet 1: Strukturiertes, intensiv landwirtschaftlich genutztes Hügelland

Struktur-/Nutzungsmerkmal	Charakterisierung
Wald	<ul style="list-style-type: none"> <li>Ca. 20 % Bewaldung, Großteils Privatwald; große Waldgebiete meist zu Fichtenforsten umgewandelt; Im nördlichen Gemeindegebiet in der Nähe des Quarzkiesgrube jedoch starke Naturverjüngung mit Tanne; Laub- und Laubmischwälder sind v. a. an Bachläufen, auf ehemaligen Mergelgruben und tw. auf steilen Hängen entlang der Bäche zu finden.</li> </ul>
Landwirtschaftliche Nutzung / Nutzungsintensität	<ul style="list-style-type: none"> <li>Intensive landwirtschaftliche Nutzung prägt das Gemeindegebiet; Zwei Drittel der Fläche werden als Acker, ein Drittel als Dauergrünland genutzt.</li> <li>Das <u>Dauergrünland</u> wird intensiv bewirtschaftet, es herrschen artenarme Goldhafer- und Fuchsschwanzwiesen vor.</li> <li><u>Extensivgrünland</u> (Erhebungstyp: Mesophile, „bunte“ Fettwiese):</li> <li>Artenreiche, feuchte Fettwiesen, 2-3 x jährlich Mahd, leichte Düngung; Artenkombination: Wiesenfuchsschwanz, Wolliges Honiggras, Rotschwengel, Wiesenschwengel, Wiesen-Margerite, Kuckucks-Lichtnelke, Wiesen-Glockenblume, gelegentlich Echte Betonie.</li> <li>Frische, mäßig nährstoffreiche Fettwiese auf einer Süd-exponierten Böschung; 1-2 x jährlich Mahd, keine Düngung; Artenkombination: Glatthafer, Wiesen-Witwenblume, Feld-Thymian, Wiesen-Glockenblume, Wiesen-Pippau, Gemeines Ferkelkraut, Rauer Löwenzahn, Knäuel-Glockenblume.</li> </ul>
Moore	<ul style="list-style-type: none"> <li>Heute keine mehr vorhanden.</li> </ul>
Strukturelemente	<ul style="list-style-type: none"> <li>Schmale Uferbegleitgehölze (Esche, Schwarzerle) entlang der meisten Bäche.</li> <li>Einige kleine Laubwälder- und Laubmischwälder wirken strukturgebend.</li> <li>Feldgehölze über Felsen aus Quarzit-Konglomerat.</li> <li>Einige wenige Hecken.</li> <li>Streuobstgärten in der Nähe von Gehöften, Streuobstbaumzeilen und –einzelbäume in der freien Kulturlandschaft.</li> </ul>
Gewässer	<ul style="list-style-type: none"> <li>Dichtes Gewässernetz aus zahlreichen, naturnahen Bächen; Entwässerung des Ostteils nach Süden durch den Rainbach, des Westteils nach Westen durch den Otterbach; Der Rainbach ist v. a. im Ortsgebiet von Rainbach stark ausgebaut.</li> <li>Zahlreiche (36) z. T. sehr kleine Fisch- und Lösschteiche: meist relativ eutroph und naturfern ausgebildet; 2 größere Teiche mit Flachwasserzonen.</li> </ul>
Rohstoffabbau / Deponien	<ul style="list-style-type: none"> <li>Quarzkies-Grube Pitzenberg im Norden des Gemeindegebietes.</li> </ul>
Siedlungsstruktur	<ul style="list-style-type: none"> <li>Zwei Wohngebiete v. a. mit freistehenden Einfamilienhäusern.</li> <li>Dorfbereiche v. a. aus landwirtschaftlichen Gebäuden.</li> </ul>

Struktur-/Nutzungsmerkmal	Charakterisierung
	<ul style="list-style-type: none"><li>• Landwirtschaftliches Wohnen in Einzelgehöften und kleinen Weilern.</li></ul>
Relief	<ul style="list-style-type: none"><li>• Wellige Hügellandschaft (350 bis 560 m Seehöhe) mit flachen Kuppen und breiten Tälern; Vorfluter der Bäche sind teilweise tief eingeschnitten; In diesen Bereichen sind steilere Hänge ausgebildet.</li></ul>
Auffällige Entwicklungsprozesse / Landschaftseingriffe	<ul style="list-style-type: none"><li>• Ausräumung der Landschaft in den 80er Jahren, jetzt relativ stabil.</li><li>• Sehr geringer Bracheanteil.</li><li>• Ausweitung der Quarzkiesgrube am Pitzenberg geplant.</li></ul>

## 3 Zusammenfassende Beschreibung

### 3.1 Ergebnisse der Landschaftserhebung

Die Gemeinde Rainbach im Innkreis liegt in einem sanftwelligen Hügelland mit teilweise tief eingeschnittenen Bachtälern am Übergang des Innviertler Hügellandes zum Sauwald. Sie wird von einem Gewässernetz aus zahlreichen Bächen durchzogen. Der Otterbach entwässert den Westteil Richtung Westen, der Rainbach und seine Vorfluter den Ostteil in Richtung Süden.

Die Anzahl der Einwohner ist in der Gemeinde Rainbach in den letzten Jahrzehnten ziemlich stabil bis leicht ansteigend, obwohl eine leichte Abwanderung zu verzeichnen ist. Der Hauptort Rainbach ist nicht sehr viel größer als die zahlreichen kleinen Weiler, die über das Gemeindegebiet verstreut sind. Moderne Siedlungen sind in der Minderzahl.

Das Hügelland ist durch intensive landwirtschaftliche Nutzung geprägt. Das gemischte Acker-Grünlandgebiet wird zu zwei Dritteln als Acker und zu einem Drittel als Grünland bewirtschaftet. Das Intensivgrünland ist durch häufige Schnittfrequenz und intensive Düngung artenarm ausgebildet. Extensiv genutztes Grünland ist nur mehr in kleinen Restflächen vorhanden.

Ca. ein Fünftel der Gemeindefläche ist von Wald bedeckt. Große Fichtenforste dominieren. An den sehr nährstoffarmen und edaphisch bedingt trockenen Standorten des Pitzenbergwaldes kommt auch Rotföhre vor. Kleinere Laub- und Laubmischwälder treten auf Feuchtstandorten, in Grabeneinhängen und ehemaligen Mergelgruben auf.

Streuobstbestände verleihen der Kulturlandschaft nach wie vor ihren typischen Charakter. Im Bereich der Höfe sind diese flächig ausgebildet. Entlang von Wegen oder an Grundgrenzen befinden sich Streuobstbaum-Reihen aus alten Mostbirnbäumen und Apfelbäumen.

Ein weiteres typisches Landschaftselement stellen die schmalen Uferbegleitgehölze entlang von kleinen Bächen und Gräben dar. Sie sind vorwiegend aus Eschen und Schwarzerlen aufgebaut.

Trotz Intensivlandwirtschaft ist die Landschaft recht gut strukturiert. Dazu tragen die kleine Waldinseln, Streuobstgärten, Feldgehölze und Uferbegleitgehölze bei. Im Vergleich mit 1986 (Status vor der Flurzusammenlegung) hat die Dichte an Landschaftselementen jedoch deutlich abgenommen (vgl. KUMPFMÜLLER, M. (1986)).

Die zahlreichen kleinen, eutrophen Teiche in der Nähe der Höfe sind meist ökologisch wenig wertvoll.

Die folgenden Tabellen und Diagramme geben einen zusammenfassenden Überblick über die prozentuelle Flächenverteilung und Flächengrößen der erhobenen Bestandestypen in Relation zur gesamten Gemeindefläche.

	Fläche in ha	Prozentueller Anteil
Gemeindefläche gesamt davon	2442 ha	100 %
Fläche erhobener Bestandestypen	612 ha	25 %
Intensiv landwirtschaftlich genutzte Bereiche, geschlossenes Siedlungsgebiete, Verkehrsflächen (= nicht erhobene Flächen)	1830 ha	75 %
Bauland	59 ha	2 %

Tab. 1: Flächengrößen und prozentuelle Flächenverteilung der erhobenen Bestandestypen, des Baulandes bzw. der nicht erhobenen Flächen in Relation zur gesamten Gemeindefläche



Abb. 3: Prozentueller Anteil der erhobenen Bestandestypen am gesamten Gemeindegebiet

Erhobene Bestandestypen	Flächengröße	Anteil an der ges. Gemeindefläche
Nadelwald / Nadelholzforst	386,70 ha	15,84%
Laub-Nadel-Mischwald / Laub-Nadelholz-Mischforst	104,18 ha	4,27%
Laubwald / Laubholzforst	49,77 ha	2,04%
Kleinstwaldfläche ("Feldgehölz"), Gebüsch oder Baumgruppe unter 1000 m <sup>2</sup>	0,26 ha	0,01%
Uferbegleitgehölz	25,85 ha	1,06%
Heckenzug	4,69 ha	0,19%
Streuobstbestand (Streuobstwiese / -weide)	25,64 ha	1,05%
Streuobstbaumreihe	6439 m	-
Einzelner Streuobstbaum	48 Stück	-
Markante (landschaftsprägende) Geländeböschung	0,42 ha	0,02%
Baumreihe, Allee	847 m	-
Markanter Einzelbaum	36 Stück	-
Sukzessionsfläche des feuchten und nassen Extensivgrünlandes mit oder ohne jüngerem Gehölzbewuchs	0,66 ha	0,03%
Sukzessionsfläche in ehemaligen Intensivgebieten	0,46 ha	0,02%
Sukzessionsfläche auf ehemaligen Abbauflächen geogener Rohstoffe	1,65 ha	0,07%
Neubewaldung / Aufforstung	1,67 ha	0,07%
Mesophile, "bunte" Fettwiese und die meisten Magerrasen, -weiden	4,04 ha	0,17%
Stehendes Gewässer	1,49 ha	0,06%
Fließendes Gewässer	3,78 ha	0,15%
Abbauflächen geogener Rohstoffe mit aktueller betrieblicher Nutzung	1,57 ha	0,06%

Tab. 2: Darstellung der Flächenverteilung und -größen der erhobenen Bestandestypen in Relation zur gesamten Gemeindefläche

## 3.2 Naturschutzfachlich wertvolle Bereiche

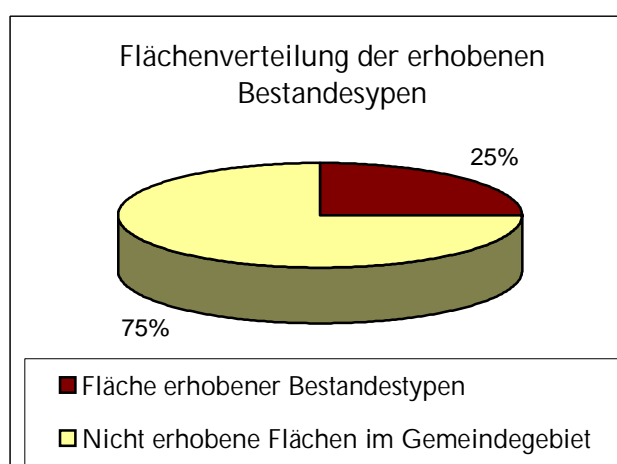
Was den Wald betrifft, sind die Laub- und Laubmischwälder positiv hervorzuheben (ca. 30 % des Waldes). In der offenen Kulturlandschaft wirken größere Waldinseln teilweise auf ehemaligen Mergelgruben strukturgebend. Im Nadelwald in der Umgebung des Naturdenkmales „Quarzitkonglomerat“ ist der hohe Verjüngungsanteil der in der Roten Liste als gefährdet eingestuft Tanne positiv zu bewerten.

Die flächendeckende, intensiv landwirtschaftliche Nutzung lässt nicht sehr viel Spielraum für naturschutzfachlich interessante Bereiche. Früher waren Extensivwiesen bis hin zu Mooren mit Wollgras häufig (mündl. Mitteilung F. Grims). Heute sind sie im Gebiet selten. Bei den übriggebliebenen Flächen handelt es sich dabei um feuchte Fettwiesen mit Wiesenfuchsschwanz, Margarine und Kuckucks-Lichtnelke, ein Wiesentyp der vor der Intensivierung der Landwirtschaft sicher weit verbreitet war. Solche Wiesen sind z. B. bei Ortenholz zu finden, allerdings nicht besonders gut entwickelt. Sie stellen sogenannte „Grenzfälle für die Kartierung“ dar, die nur deswegen aufgenommen worden sind, weil die Region generell sehr arm an Extensivgrünland ist. Weiters wurde eine südexponierte Böschung bei Sumetsrad aufgenommen. Auf der mäßig nährstoffreichen, frischen Fläche wachsen Glatthafer, Rauer Löwenzahn, Acker-Witwenblume, Gemeines Ferkelkraut und die im Gebiet seltene Knäuel-Glockenblume. Zur Erhaltung und Entwicklung der oben genannten Flächen stehen den Landwirten ÖPUL-Förderungen (Maßnahme WF) zur Verfügung.

Die alten Streuobstbestände sind nicht nur für den Charakter der Landschaft ausschlaggebend, sondern stellen auch wichtige Lebensräume dar. Die Wiesen unter den Bäumen werden meist weniger intensiv gedüngt und sind daher artenreicher. Für viele Vogelarten (z. B. Gartenrotschwanz, Grünspecht) sind die durch den Baumschnitt entstehenden Baumhöhlen wichtige Nistplätze. Größere Bestände befinden sich in der Nähe von Bauernhöfen und in Form von Obstbaumzeilen auch in der offenen Kulturlandschaft.

Ein weiteres wichtiges strukturgebendes Element sind die Uferbegleitgehölze an den Bächen. Oft sind sie ziemlich schmal ausgebildet, weisen aber doch eine naturnahe Artenzusammensetzung mit dominanter Schwarzerle sowie Esche und Traubenkirsche und Bruchweide auf. Die Grauerle dürfte anthropogen eingebracht sein. In der Krautschicht dominieren Stickstoffzeiger wie Brennessel. Charakteristisch ist die Hain-Sternmiere. Durch die Beschattung der Gewässer haben sie eine wichtige Funktion in der Gewässerselbstreinigung.

Zwei Teiche sind aufgrund ihrer Flachwasserzonen positiv hervorzuheben. Einer befindet sich inmitten einer Feuchtbrache im Wald bei Dannerding, der zweite östlich von Pfaffing. Die Flachwasserzonen sind vor allem für Amphibien wichtig. Ein weiterer Teich befindet sich im Gebiet einer ehemaligen Quarzkies-Grube. Der Nährstoffhaushalt dieses Stillgewässers ist aufgrund des nährstoffarmen Untergrundes als oligotroph zu bezeichnen ist.

Die meisten kleineren Bäche sind naturnah ausgebildet. Typisch für das kristalline Gebiet sind Waldbäche, die sich durch Felsblöcke schlängeln. Der Steinbach weist so gute Wasserqualität auf, dass der gefährdete Steinkrebs dort vorkommt (Quelle: Amt der öö. Landesregierung (1997)).



### 3.3 Defizite und Ansatzpunkte für eine naturschutzfachliche Aufwertung

Obwohl in Rainbach noch viele Strukturen erhalten geblieben sind, existieren im Hügelbereich immer wieder größere, strukturlose, agrarisch genutzte Flächen. Vor allem ein Vergleich mit der Situation um 1986 zeigt, dass durch die Flurzusammenlegung viele Feldgehölze zerstört worden sind. Hier wäre es angebracht, durch die Anlage von Hecken an den Grundstücksgrenzen oder die Einrichtung von Ackerrandstreifen, die von Düngung und Pestizideinsatz ausgespart werden, eine Erhöhung der ökologischen Vielfalt anzustreben. Diese Maßnahmen werden zurzeit auch im ÖPUL (Blühflächen) gefördert.

Die Ausstattung mit Streuobstbäumen ist recht gut. Da aber mit der Zeit durch Überalterung Bäume ausfallen, ist es wichtig, regelmäßig auch neue Bäume zu pflanzen, damit auch in der Zukunft dieses charakteristische Landschaftselement erhalten bleibt. Es ist darauf zu achten, dass Hochstämme und alte, regionsspezifische Sorten verwendet werden.

Uferbegleitgehölze sollten entlang von Fließgewässerstrecken, wo sie fehlen, wieder nachgepflanzt werden, bzw. die Bewirtschaftung nicht bis zum Gewässer erfolgt, damit durch natürlichen Anflug wieder Gehölze aufkommen können.

Ausgesprochenes Magergrünland wurde im Gebiet nicht gefunden. Es gilt daher, die noch vorhandenen relativ artenreichen, „bunten“ Fettwiesen, Relikte eines früher flächendeckenden Vegetationstyps, zu erhalten. Wenn diese Flächen zerstört werden, gehen auch die Diasporen (Samen) für die ganze Region verloren und eine Extensivierung bestehender Wiesen ist unmöglich. Auf sehr mageren Flächen auf kristallinen Untergrund ist eine Aushagerung von Intensivgrünland erfolgsversprechend, sofern noch artenreiche Flächen in der Gegend sind, von denen die Arten einwandern könnten. Bestehende Flächen können als Samenspendeflächen fungieren (Einsaat von Heublumen oder Frischgras dieser Flächen). Magere Raine und Feldstücksränder sind ebenfalls wertvolle Biotope, die noch über eine reichere Artengarnitur verfügen. Regelmäßige Mahd dieser Strukturen ist notwendig um die Wiesenpflanzen dort zu erhalten.

Ökologisch wertvoll sind v. a. naturnahe Wälder, das heißt Wälder mit einer naturnahen Artenkombination. Für viele Vogelarten sind gut strukturierte Laubwälder mit ausreichend Totholz eine wichtige Voraussetzung für ihr Vorkommen (z. B. Spechtarten). Wünschenswert wäre daher die Erhöhung des Laubholzanteiles in den Fichtenforsten. In Zuge von Verjüngung nach Nutzungen wäre ein optimaler Zeitpunkt darauf zu achten, dass auch Laubbäume oder Tannen aufkommen. In Laub- und Laubmischwäldern sollte der Laubholzanteil auch bei forstlichen Nutzungen erhalten werden. Auf jeden Fall sollte vermieden werden, dass die letzten Extensivbereiche (steile Grünlandbereiche, Feuchtwiesen) durch Nutzungsaufgabe der Wiederverwaldung anheim fallen oder aufgeforstet werden.

Naturferne Teichanlagen sollten zu naturnahen Stillgewässern umgebaut werden. Bei Fischteichen ist der Besatz eher niedrig zu halten. Für Amphibien sind flache, bewachsene Ufer wichtig.

Entlang der Bäche ist Grünlandnutzung vorzuziehen, da aus Äckern leichter Nährstoffe in die Fließgewässer gelangen bzw. nährstoffreicher Ackerboden erodiert wird. Auch bei Düngung der Wiesen und Weiden ist darauf zu achten, dass die Abstände zum Gewässer eingehalten werden. Problematisch sind auch Einleitungen von Gräben und Drainagen in die Bäche, weil sie ebenfalls Nährstoffe ins Gewässer transportieren und zu einer Versandung führen.

Aufforstungen sind in eher geringem Ausmaß (1,7 ha) in den letzten Jahren getätigt worden. Sie befinden sich v. a. in feuchten Mulden entlang der Gewässer. Ein Zuwachsen der Landschaft v. a. mit Fichtenmonokulturen sollte nicht zuletzt wegen dem Landschaftsbild auf jeden Fall verhindert werden.

## 4 Verwendete Literatur und Quellenverzeichnis

### 4.1 Datengrundlagen

Vom Auftraggeber beigestellte Daten

- Farb-Orthofotos im Triangulierungsblattschnitt 1:5000, Bildflug: 27.7.2006 (© Land Oberösterreich)
- Digitale ÖK50 (kartographisches Modell KM50) im Blattschnitt TB20000 (© Bundesamt für Eich- und Vermessungswesen)
- Gemeindegrenzen aus der Digitalen Katastralmappe, Stand 06-2003 (© Bundesamt für Eich- und Vermessungswesen)
- Digitale Katastralmappe, Stand 06-2003 (© Bundesamt für Eich- und Vermessungswesen)
- 10 m Höhenschichtlinien generiert aus dem Digitalen Höhenmodell (© Bundesamt für Eich- und Vermessungswesen)
- Digitales Landschaftsmodell - Gewässernetz (© Bundesamt für Eich- und Vermessungswesen)
- Naturschutzfachliche Raumgliederung Oberösterreichs, Stand 01-2003 (© Land Oberösterreich)

Gemeinde Rainbach im Innkreis

- Flächenwidmungsplan der Gemeinde Rainbach im Innkreis ,Version 4 (2001)

### 4.2 Literaturverzeichnis

AMT DER OÖ.LANDESREGIERUNG, NATURSCHUTZABTEILUNG (Hrsg. 1997): Natur und Landschaft – Leitbilder für Oberösterreich 23: Sauwald.

BMLF BUNDESMINISTERIUM FÜR LAND- UND FORSTWIRTSCHAFT (Hrsg.; 2005): Hydrographisches Jahrbuch von Österreich 2002. Herausgegeben vom Hydrographischen Zentralbüro im Bundesministerium für Land- und Forstwirtschaft, Wien.

GRIMS, F. (1970): Die Flora des Sauwaldes und er umgrenzenden Täler on Pram, Inn und Donau- Jahrbuch des oö. Musealvereins: 115.

KILIAN, W., MÜLLER, F. & STARLINGER, F. (1994): Die forstlichen Wuchsgebiete Österreichs. – Eine Naturraumgliederung nach waldökologischen Gesichtspunkten. FBVA-Berichte 82, Wien.

KRENMAYR, H. G. & SCHNABEL, W. (2006): Geologische Karte von Oberösterreich - 1:200000, Geologische Bundesanstalt, Wien.

KUMPFMÜLLER, M. (1986): Landschaftspflegerischer Begleitplan zur Grundstückszusammenlegung Rainbach bei Schärding. Diplomarbeit an der Universität für Bodenkultur, Wien.

### 4.3 Sonstige Quellen

- Internet-Abfrage: <http://doris.ooe.gv.at> [besucht am 24.11.08].
- Internet-Abfrage der NALA-Daten: <http://www.land-oberoesterreich.gv.at/> [besucht am 24.11.08].
- Internet-Abfrage: <http://www.statistik.at/> [besucht am 22.10.08].
- Internet-Abfrage: <http://bfw.ac.at/> [besucht am 24.11.08].
- Internet-Abfrage: <http://www.rainbach-innkreis.ooe.gv.at/> / [besucht am 24.11.08].
- Internet-Abfrage: <http://gis.lebensministerium.at/ebod/> [besucht am 24.11.08].
- Internet-Abfrage: <http://www2.land-oberoesterreich.gv.at/statlandwirtschaft/> [besucht am 24.11.08].

# Anhang 1

## Fotodokumentation





Abb. 1: Rainbach (Foto: Gabriele Bassler)



Abb. 2: Rainbach von Sumetsrad aus (Foto: Gabriele Bassler)





Abb. 3: Pfaffing (Foto: Gabriele Bassler)



Abb. 4: Steinberg (Foto: Gabriele Bassler)





Abb. 5: Salling (Foto: Gabriele Bassler)



Abb. 6: Landschaft von Hingsham aus, im Vordergrund Feldgehölze über Konglomeratfelsen  
(Foto: Gabriele Bassler)





Abb. 7: Landschaft um Rainbach (Foto: Gabriele Bassler)



Abb. 8: Traditioneller Bauernhof in Hingsham (Foto: Gabriele Bassler)





Abb. 9: Bunte Fettwiese unter einem Streuobstbestand (Foto: Gabriele Bassler)



Abb. 10: Feldgehölz bei Salling (Foto: Gabriele Bassler)





Abb. 11: Naturdenkmal Hecke (Foto: Gabriele Bassler)



Abb. 12: Naturdenkmal Quarzitkonglomerat (Foto: Gabriele Bassler)





Abb. 13: Teich mit Röhrichtzone (Foto: Gabriele Bassler)



Abb. 14: Rainbach im Ortsgebiet (Foto: Gabriele Bassler)





Abb. 15: Quarzit-Steinbruch (Foto: Gabriele Bassler)



Abb. 14: Große Feldstücke bei Steinberg (Foto: Gabriele Bassler)

# Anhang 2

## Beschreibung der Einzelflächen

(Datenbank-Bericht: Auswahl Berichte Gemeinde -  
"Ausdruck Endbericht" sortiert nach Flächennummer)

Gemeinde: **41415 Rainbach im Innkreis**

Bezirk: **Schärding**

lfd. Nummer:	<b>22</b>	Fläche: in m <sup>2</sup>	<b>1664</b>	Länge in m:	<b>0</b>
Bestandestyp:	<b>0104 Laubwald/Laubholzforst</b>				
Charakteristik:					
	Bearbeiter: Bassler				
lfd. Nummer:	<b>25</b>	Fläche: in m <sup>2</sup>	<b>4610</b>	Länge in m:	<b>669</b>
Bestandestyp:	<b>0202 Uferbegleitgehölz</b>				
Charakteristik:	Schmales Uferbegleitgehölz an der Gemeindegrenze: baumförmig, teilweise am Waldrand: Salix fragilis, Alnus glutinosa, Prunus padus; Strauchschicht: Sambucus nigra; Krautschicht: Aegopodium podagraria, Urtica dioica, Silene dioica, Primula elatior, Geum urbanum, Ficaria verna, Lamium galeobdolon, Anemone nemorosa, Cardamine amara, Athyrium filix-mas, Circea lutetiana, Acer pseudoplatanus;				
	Bearbeiter: Bassler				
lfd. Nummer:	<b>26</b>	Fläche: in m <sup>2</sup>	<b>16119</b>	Länge in m:	<b>1217</b>
Bestandestyp:	<b>0202 Uferbegleitgehölz</b>				
Charakteristik:	Uferbegleitgehölz an der Gemeindegrenze: baumförmig, ca. 20 m hoch, mehrreihig: Alnus glutinosa dominant, Acer pseudoplatanus, Fraxinus excelsior, Quercus robur; Strauchschicht: Corylus avellana; Krautschicht: Anemone nemorosa dominant, Cardamine amara, Sorbus aucuparia, Athyrium filix-femina, Silene dioica, Caltha palustris, Primula elatior;				
	Bearbeiter: Bassler				
lfd. Nummer:	<b>27</b>	Fläche: in m <sup>2</sup>	<b>13893</b>	Länge in m:	<b>788</b>
Bestandestyp:	<b>0202 Uferbegleitgehölz</b>				
Charakteristik:	Uferbegleitgehölz: tw. am Waldrand, ca. 20 m hoch, mehrreihig, beidseitig: Tilia platyphyllos, Fraxinus excelsior, Prunus padus; Strauchschicht: Corylus avellana; Krautschicht: Urtica dioica, Cardamine amara, Lamium galeobdolon, Ranunculus repens, Silene dioica, Caltha palustris, Aegopodium podagraria;				
	Bearbeiter: Bassler				
lfd. Nummer:	<b>29</b>	Fläche: in m <sup>2</sup>	<b>262</b>	Länge in m:	<b>0</b>
Bestandestyp:	<b>0401 Stehendes Gewässer</b>				
Charakteristik:	Fischteich: steile Ufer, eutroph, beschattet;				
	Bearbeiter: Bassler				
lfd. Nummer:	<b>52</b>	Fläche: in m <sup>2</sup>	<b>333</b>	Länge in m:	<b>0</b>
Bestandestyp:	<b>0401 Stehendes Gewässer</b>				
Charakteristik:	Kleiner Teich: extrem eutroph, Algenblüte, Ziergehölze am Rand;				
	Bearbeiter: Bassler				
lfd. Nummer:	<b>53</b>	Fläche: in m <sup>2</sup>	<b>737</b>	Länge in m:	<b>117</b>
Bestandestyp:	<b>0202 Uferbegleitgehölz</b>				
Charakteristik:	Uferbegleitgehölz an der Gemeindegrenze: baumförmig, teilweise im Wald verlaufend: Quercus robur, Prunus padus, Fraxinus excelsior, Salix caprea; Strauchschicht: Sambucus nigra, Corylus avellana, Krautschicht: Carex brizoides, Urtica dioica, Rubus caesius, Geum urbanum, Anemone nemorosa, Galium aparine;				
	Bearbeiter: Bassler				
lfd. Nummer:	<b>54</b>	Fläche: in m <sup>2</sup>	<b>3789</b>	Länge in m:	<b>0</b>
Bestandestyp:	<b>030802 Mesophile, "bunte" Fettwiese und die meisten Magerrasen, -weiden</b>				
Charakteristik:	Grenzfall für die Kartierung: feuchte, mäßig artenreiche Fettwiese, vermutlich angedüngt und 2 x jährlich gemäht: Anthoxanthum odoratum häufig, Festuca pratensis häufig, Holcus lanatus, Carex cf. acuta, Lychnis flos-cuculi, Ajuga reptans, Ranunculus acris häufig;				
	Bearbeiter: Bassler				
lfd. Nummer:	<b>56</b>	Fläche: in m <sup>2</sup>	<b>4166</b>	Länge in m:	<b>257</b>
Bestandestyp:	<b>0202 Uferbegleitgehölz</b>				
Charakteristik:	Uferbegleitgehölz an kleinem Bach: mehrreihig, beidseitig, bis 10 m hoch: Fraxinus excelsior, Alnus glutinosa, Prunus padus; Strauchschicht: Sambucus nigra; Krautschicht: Urtica dioica, Geum rivale, Aegopodium podagraria, Euonymus europaea, Fraxinus excelsior;				
	Bearbeiter: Bassler				

lfd. Nummer:	<b>58</b>	Fläche: in m <sup>2</sup>	<b>6575</b>	Länge in m:	<b>0</b>
Bestandestyp:	<b>030301 Sukzessionsfläche des feuchten und nassen Extensivgrünlandes mit oder ohne jüngerem Gehölzaufwuchs</b>				
Charakteristik:	Artenarme Feuchtbrache mit einigen Exemplaren von <i>Alnus glutinosa</i> und <i>Fraxinus excelsior</i> ; Krautschicht: <i>Carex brizoides</i> dominant, <i>Scirpus sylvaticus</i> häufig;				
	Bearbeiter: Bassler				
lfd. Nummer:	<b>60</b>	Fläche: in m <sup>2</sup>	<b>214</b>	Länge in m:	<b>0</b>
Bestandestyp:	<b>0401 Stehendes Gewässer</b>				
Charakteristik:	Fischteich: steile Ufer, eutroph, fehlendes Uferbegleitgehölz;				
	Bearbeiter: Bassler				
lfd. Nummer:	<b>61</b>	Fläche: in m <sup>2</sup>	<b>10779</b>	Länge in m:	<b>724</b>
Bestandestyp:	<b>0202 Uferbegleitgehölz</b>				
Charakteristik:	Uferbegleitgehölz an Bach in eingeschrittenen Tal: waldartiger Bestand: <i>Fraxinus excelsior</i> , <i>Quercus robur</i> , <i>Alnus glutinosa</i> ; Strauchschicht: <i>Euonymus europaea</i> , <i>Prunus padus</i> , <i>Tilia cordata</i> ; Krautschicht: <i>Anemone nemorosa</i> , <i>Rubus</i> sp., <i>Primula elatior</i> , <i>Silene dioica</i> , <i>Lamium galeobdolon</i> , <i>Polygonatum multiflorum</i> , <i>Colchicum autumnale</i> , <i>Brachypodium sylvaticum</i> , <i>Luzula sylvatica</i> , <i>Paris quadrifolia</i> ;				
	Bearbeiter: Bassler				
lfd. Nummer:	<b>62</b>	Fläche: in m <sup>2</sup>	<b>924</b>	Länge in m:	<b>154</b>
Bestandestyp:	<b>0202 Uferbegleitgehölz</b>				
Charakteristik:	Uferbegleitgehölz um Teich: schmal, ca. 6 m hoch: <i>Alnus glutinosa</i> , <i>Fraxinus excelsior</i> ;				
	Bearbeiter: Bassler				
lfd. Nummer:	<b>63</b>	Fläche: in m <sup>2</sup>	<b>582</b>	Länge in m:	<b>0</b>
Bestandestyp:	<b>0401 Stehendes Gewässer</b>				
Charakteristik:	Teich in kleinem Weiler: schlechte Wasserqualität, steile Ufer;				
	Bearbeiter: Bassler				
lfd. Nummer:	<b>66</b>	Fläche: in m <sup>2</sup>	<b>3538</b>	Länge in m:	<b>235</b>
Bestandestyp:	<b>0202 Uferbegleitgehölz</b>				
Charakteristik:	Mehrreihiges Gehölz um Teich: baumförmig: <i>Populus nigra</i> , <i>Alnus glutinosa</i> , <i>Quercus robur</i> ; Strauchschicht: <i>Prunus padus</i> , <i>Viburnum opulus</i> ; Krautschicht: <i>Galium aparine</i> , <i>Urtica dioica</i> , <i>Dactylis glomerata</i> , <i>Cardamine amara</i> , <i>Geum urbanum</i> ;				
	Bearbeiter: Bassler				
lfd. Nummer:	<b>67</b>	Fläche: in m <sup>2</sup>	<b>3195</b>	Länge in m:	<b>236</b>
Bestandestyp:	<b>0202 Uferbegleitgehölz</b>				
Charakteristik:	Uferbegleitgehölz an kleinem Bach: baumförmig, beidseitig, einreihig: <i>Acer pseudoplatanus</i> , <i>Fraxinus excelsior</i> , <i>Acer platanoides</i> , <i>Alnus glutinosa</i> , <i>Prunus padus</i> ; Strauchschicht: <i>Euonymus europaea</i> ; Krautschicht: <i>Urtica dioica</i> , <i>Silene dioica</i> , <i>Ficaria verna</i> , <i>Carex brizoides</i> , <i>Geum urbanum</i> ;				
	Bearbeiter: Bassler				
lfd. Nummer:	<b>68</b>	Fläche: in m <sup>2</sup>	<b>1426</b>	Länge in m:	<b>110</b>
Bestandestyp:	<b>0202 Uferbegleitgehölz</b>				
Charakteristik:	Uferbegleitgehölz an Bach: mehrreihig, beidseitig, ca. 18 m hoch, gestuft: <i>Fraxinus excelsior</i> häufig, <i>Alnus glutinosa</i> häufig, <i>Alnus incana</i> , <i>Quercus robur</i> , <i>Alnus incana</i> ; Krautschicht: <i>Urtica dioica</i> , <i>Galium aparine</i> , <i>Heracleum sphondylium</i> , <i>Anemone nemorosa</i> , <i>Geum urbanum</i> , <i>Brachypodium sylvaticum</i> , <i>Pulmonaria officinalis</i> ;				
	Bearbeiter: Bassler				
lfd. Nummer:	<b>69</b>	Fläche: in m <sup>2</sup>	<b>7848</b>	Länge in m:	<b>425</b>
Bestandestyp:	<b>0202 Uferbegleitgehölz</b>				
Charakteristik:	Uferbegleitgehölz an Bach: mehrreihig, beidseitig, ca. 18 m hoch, gestuft: <i>Fraxinus excelsior</i> häufig, <i>Alnus glutinosa</i> häufig, <i>Alnus incana</i> , <i>Quercus robur</i> , <i>Alnus incana</i> ; Krautschicht: <i>Urtica dioica</i> , <i>Galium aparine</i> , <i>Heracleum sphondylium</i> , <i>Anemone nemorosa</i> , <i>Geum urbanum</i> , <i>Brachypodium sylvaticum</i> , <i>Pulmonaria officinalis</i> ;				
	Bearbeiter: Bassler				

lfd. Nummer:	<b>71</b>	Fläche: in m <sup>2</sup>	<b>2623</b>	Länge in m:	<b>353</b>
Bestandestyp:	<b>0202 Uferbegleitgehölz</b>				
Charakteristik:	Uferbegleitgehölz an Bach: beidseitig, baumförmig, einreihig: Alnus glutinosa dominant, Fraxinus excelsior; Krautschicht: Urtica dioica dominant;				
	Bearbeiter: Bassler				
lfd. Nummer:	<b>73</b>	Fläche: in m <sup>2</sup>	<b>11114</b>	Länge in m:	<b>553</b>
Bestandestyp:	<b>0202 Uferbegleitgehölz</b>				
Charakteristik:	Uferbegleitgehölz an Bach: zweiseitig, mehrreihig, tw. am Waldrand, baumförmig: Alnus glutinosa, Fraxinus excelsior; Strauchschicht: Prunus padus, Salix caprea; Krautschicht: Humulus lupulus, Urtica dioica, Filipendula ulmaria, Galium aparine, Cardamine amara;				
	Bearbeiter: Bassler				
lfd. Nummer:	<b>75</b>	Fläche: in m <sup>2</sup>	<b>2795</b>	Länge in m:	<b>172</b>
Bestandestyp:	<b>0202 Uferbegleitgehölz</b>				
Charakteristik:	Uferbegleitgehölz am Waldrand: mehrreihig: Prunus padus, Alnus glutinosa, Fraxinus excelsior, Acer pseudoplatanus; Krautschicht: Urtica dioica, Brachypodium sylvaticum, Anthriscus sylvestris;				
	Bearbeiter: Bassler				
lfd. Nummer:	<b>76</b>	Fläche: in m <sup>2</sup>	<b>23307</b>	Länge in m:	<b>0</b>
Bestandestyp:	<b>030802 Mesophile, "bunte" Fettwiese und die meisten Magerrasen, -weiden</b>				
Charakteristik:	Grenzfall für die Kartierung: feuchte Fettwiese: Lychnis flos-cuculi häufig, Alopecurus pratensis häufig, Holcus lanatus, Festuca rubra häufig, Ranunculus indecorus, Bellis perennis häufig, Ranunculus acris häufig, Rumex acetosa häufig, Trifolium pratense häufig, Medicago lupulina, Cynosurus cristatus häufig, Anthoxanthum odoratum häufig, Veronica arvensis, Ranunculus repens häufig, Betonica officinalis selten, Luzula campestris agg. randlich;				
	Bearbeiter: Bassler				
lfd. Nummer:	<b>77</b>	Fläche: in m <sup>2</sup>	<b>1936</b>	Länge in m:	<b>0</b>
Bestandestyp:	<b>0401 Stehendes Gewässer</b>				
Charakteristik:	Teich mitten in Acker: Fischzucht, steile Ufer mit Blocksteinen befestigt, eutroph, kein Uferbegleitgehölz;				
	Bearbeiter: Bassler				
lfd. Nummer:	<b>78</b>	Fläche: in m <sup>2</sup>	<b>5282</b>	Länge in m:	<b>0</b>
Bestandestyp:	<b>030802 Mesophile, "bunte" Fettwiese und die meisten Magerrasen, -weiden</b>				
Charakteristik:	Grenzfall für die Kartierung: feuchte Fettwiese: Lychnis flos-cuculi häufig, Alopecurus pratensis häufig, Holcus lanatus, Festuca rubra häufig, Ranunculus indecorus, Bellis perennis häufig, Ranunculus acris häufig, Rumex acetosa häufig, Trifolium pratense häufig, Medicago lupulina, Cynosurus cristatus häufig, Anthoxanthum odoratum häufig, Veronica arvensis, Ranunculus repens häufig, Betonica officinalis selten, Leucanthemum ircutianum;				
	Bearbeiter: Bassler				
lfd. Nummer:	<b>79</b>	Fläche: in m <sup>2</sup>	<b>1050</b>	Länge in m:	<b>0</b>
Bestandestyp:	<b>0104 Laubwald/Laubholzforst</b>				
Charakteristik:					
	Bearbeiter: Bassler				
lfd. Nummer:	<b>80</b>	Fläche: in m <sup>2</sup>	<b>246</b>	Länge in m:	<b>0</b>
Bestandestyp:	<b>0401 Stehendes Gewässer</b>				
Charakteristik:	Kleiner Hofteich: extrem eutroph mit Algenblüte, teilweise Uferbegleitgehölz vorhanden;				
	Bearbeiter: Bassler				
lfd. Nummer:	<b>81</b>	Fläche: in m <sup>2</sup>	<b>270</b>	Länge in m:	<b>54</b>
Bestandestyp:	<b>0202 Uferbegleitgehölz</b>				
Charakteristik:	Uferbegleitgehölz um kleinen Teich: lückig, einreihig: Fraxinus excelsior, Betula pendula;				
	Bearbeiter: Bassler				
lfd. Nummer:	<b>82</b>	Fläche: in m <sup>2</sup>	<b>5357</b>	Länge in m:	<b>633</b>
Bestandestyp:	<b>0202 Uferbegleitgehölz</b>				
Charakteristik:	Uferbegleitgehölz an Bach an der Gemeindegrenze: tw. sehr schmal, baumförmig: Alnus glutinosa, Fraxinus excelsior, Quercus robur, Prunus padus; Krautschicht: Lamium galeobdolon, Geum urbanum, Anemone nemorosa, Circea lutetiana, Oxalis acetosella;				
	Bearbeiter: Bassler				



lfd. Nummer:	<b>83</b>	Fläche: in m <sup>2</sup>	<b>13264</b>	Länge in m:	<b>437</b>
Bestandestyp:	<b>0202 Uferbegleitgehölz</b>				
Charakteristik:	Breites, mehrreihiges Uferbegleitgehölz an Bach, beidseitig, baumförmig: Alnus glutinosa dominant, Alnus incana, Fraxinus excelsior; Krautschicht: Urtica dioica, Carex brizoides, Lamium galeobdolon, Silene dioica, Corylus avellana;				
	Bearbeiter: Bassler				
lfd. Nummer:	<b>84</b>	Fläche: in m <sup>2</sup>	<b>8815</b>	Länge in m:	<b>347</b>
Bestandestyp:	<b>0202 Uferbegleitgehölz</b>				
Charakteristik:	Breites, mehrreihiges Uferbegleitgehölz an Bach, beidseitig, baumförmig: Alnus glutinosa dominant, Fraxinus excelsior, Picea abies, Acer pseudoplatanus; Krautschicht: Urtica dioica, Carex brizoides, Lamium galeobdolon, Silene dioica, Corylus avellana;				
	Bearbeiter: Bassler				
lfd. Nummer:	<b>85</b>	Fläche: in m <sup>2</sup>	<b>21471</b>	Länge in m:	<b>1147</b>
Bestandestyp:	<b>0202 Uferbegleitgehölz</b>				
Charakteristik:	Uferbegleitgehölz an Bach: tw. mehrreihig, baumförmig: Quercus robur, Fraxinus excelsior, Prunus padus; Strauchschicht: Corylus avellana; Krautschicht: Silene dioica, Aegopodium podagraria, Chaerophyllum hirsutum, Filipendula ulmaria, Stellaria nemorum, Carex brizoides, Cardamine amara, Stachys sylvatica;				
	Bearbeiter: Bassler				
lfd. Nummer:	<b>86</b>	Fläche: in m <sup>2</sup>	<b>1170</b>	Länge in m:	<b>234</b>
Bestandestyp:	<b>030802 Mesophile, "bunte" Fettwiese und die meisten Magerrasen, -weiden</b>				
Charakteristik:	Relativ nährstoffarme Böschung: Leontodon hispidus agg. häufig, Lotus corniculatus, Campanula patula, Leucanthemum ircutianum, Trifolium pratense, Galium album, Arrhenatherum elatius, Rumex acetosella, Dactylis glomerata, Hypochoeris radicata, Campanula glomerata, Medicago lupulina, Veronica chamaedrys, Poa pratensis;				
	Bearbeiter: Bassler				
lfd. Nummer:	<b>87</b>	Fläche: in m <sup>2</sup>	<b>17698</b>	Länge in m:	<b>1030</b>
Bestandestyp:	<b>0202 Uferbegleitgehölz</b>				
Charakteristik:	Uferbegleitgehölz: tw. mehrreihig, beidseitig, baumförmig: Fraxinus excelsior häufig, Prunus padus häufig, Alnus glutinosa; Strauchschicht: Acer pseudoplatanus, Corylus avellana; Krautschicht: Galium aparine, Filipendula ulmaria, Agropyron repens, Deschampsia cespitosa, Lamium galeobdolon, Carex brizoides, Stellaria nemorum, Ficaria verna;				
	Bearbeiter: Bassler				
lfd. Nummer:	<b>113</b>	Fläche: in m <sup>2</sup>	<b>956</b>	Länge in m:	<b>0</b>
Bestandestyp:	<b>0401 Stehendes Gewässer</b>				
Charakteristik:	Teich: mäßig steile Ufer, mäßig eutroph;				
	Bearbeiter: Bassler				
lfd. Nummer:	<b>115</b>	Fläche: in m <sup>2</sup>	<b>11866</b>	Länge in m:	<b>0</b>
Bestandestyp:	<b>0104 Laubwald/Laubholzforst</b>				
Charakteristik:	Feuchter Laubwald an Graben: Fraxinus excelsior dominant, Alnus glutinosa, Picea abies, Quercus robur; Krautschicht: Rubus idaeus, Galium aparina, Carex brizoides, Corylus avellana, Silene dioica, Lamium galeobdolon;				
	Bearbeiter: Bassler				
lfd. Nummer:	<b>116</b>	Fläche: in m <sup>2</sup>	<b>765</b>	Länge in m:	<b>0</b>
Bestandestyp:	<b>0201 Kleinstwaldfläche ("Feldgehölz"), Gebüsch oder Baumgruppe unter 1000m<sup>2</sup></b>				
Charakteristik:	Kleines Gehölz bei Gehöft: Fraxinus excelsior häufig, Prunus avium, Quercus robur, Betula pendula, Salix caprea; Strauchschicht: Sambucus nigra, Alnus glutinosa; Krautschicht: Urtica dioica, Lamium galeobdolon, Dactylis glomerata;				
	Bearbeiter: Bassler				
lfd. Nummer:	<b>117</b>	Fläche: in m <sup>2</sup>	<b>6366</b>	Länge in m:	<b>734</b>
Bestandestyp:	<b>0202 Uferbegleitgehölz</b>				
Charakteristik:	Uferbegleitgehölz an Bach an der Gemeindegrenze, in Wald übergehend: Fraxinus excelsior häufig, Alnus glutinosa, Carpinus betulus, Quercus robur, Prunus avium; Strauchschicht: Euonymus europaea, Sambucus nigra; Krautschicht: Galium aparine, Brachypodium sylvaticum, Urtica dioica, Carex brizoides, Filipendula ulmaria, Geum urbanum, Lamium maculatum, Crucjata laevigata;				
	Bearbeiter: Bassler				

lfd. Nummer:	<b>118</b>	Fläche: in m <sup>2</sup>	<b>2661</b>	Länge in m:	<b>289</b>
Bestandestyp:	<b>0202 Uferbegleitgehölz</b>				
Charakteristik:	Uferbegleitgehölz an Bach: einreihig, baumförmig: Fraxinus excelsior, Alnus glutinosa dominant; Strauchschicht: Salix purpurea, Corylus avellana; Krautschicht: Galium aparine, Humulus lupulus, Prunus padus;				
	Bearbeiter: Bassler				
lfd. Nummer:	<b>122</b>	Fläche: in m <sup>2</sup>	<b>3722</b>	Länge in m:	<b>226</b>
Bestandestyp:	<b>0202 Uferbegleitgehölz</b>				
Charakteristik:	Mehrreihiges, baumförmiges Uferbegleitgehölz an Bach: Fraxinus excelsior, Alnus glutinosa, Salix fragilis, Prunus padus; Strauchschicht: Euonymus europaea, Corylus avellana; Krautschicht: Urtica dioica, Ficaria verna, Aegopodium podagraria, Carex brizoides, Galium aparine;				
	Bearbeiter: Bassler				
lfd. Nummer:	<b>123</b>	Fläche: in m <sup>2</sup>	<b>13738</b>	Länge in m:	<b>891</b>
Bestandestyp:	<b>0202 Uferbegleitgehölz</b>				
Charakteristik:	Uferbegleitgehölz an Bach: einreihig, beidseitig, baumförmig (8-12 m hoch), teilweise lückig: Fraxinus excelsior, Alnus glutinosa, Tilia cordata, Prunus padus, Salix caprea; Carpinus betulus; Krautschicht: Urtica dioica dominant, Aegopodium podagraria, Lamium maculatum, Lamium galebdolon;				
	Bearbeiter: Bassler				
lfd. Nummer:	<b>124</b>	Fläche: in m <sup>2</sup>	<b>261</b>	Länge in m:	<b>0</b>
Bestandestyp:	<b>0401 Stehendes Gewässer</b>				
Charakteristik:	Teich in der Nähe von Gehöft: steile Ufer, eutroph, kaum Uferbegleitgehölz;				
	Bearbeiter: Bassler				
lfd. Nummer:	<b>125</b>	Fläche: in m <sup>2</sup>	<b>1592</b>	Länge in m:	<b>0</b>
Bestandestyp:	<b>0401 Stehendes Gewässer</b>				
Charakteristik:	Teich mit Insel: einseitig schmales Uferbegleitgehölz, sehr eutroph, Algenblüte, Ufer mit Blocksteinen befestigt;				
	Bearbeiter: Bassler				
lfd. Nummer:	<b>126</b>	Fläche: in m <sup>2</sup>	<b>86</b>	Länge in m:	<b>86</b>
Bestandestyp:	<b>0202 Uferbegleitgehölz</b>				
Charakteristik:	Schmales Uferbegleitgehölz bei Teich, 4 m hoch: Salix caprea, Alnus glutinosa dominant; Krautschicht: Urtica dioica, Equisetum arvense;				
	Bearbeiter: Bassler				
lfd. Nummer:	<b>127</b>	Fläche: in m <sup>2</sup>	<b>1337</b>	Länge in m:	<b>0</b>
Bestandestyp:	<b>0104 Laubwald/Laubholzforst</b>				
Charakteristik:					
	Bearbeiter: Bassler				
lfd. Nummer:	<b>128</b>	Fläche: in m <sup>2</sup>	<b>152</b>	Länge in m:	<b>0</b>
Bestandestyp:	<b>0201 Kleinstwaldfläche ("Feldgehölz"), Gebüsch oder Baumgruppe unter 1000m<sup>2</sup></b>				
Charakteristik:	Feldgehölz auf feuchtem Standort: Alnus glutinosa dominant, Prunus padus, Sambucus nigra, Urtica dioica;				
	Bearbeiter: Bassler				
lfd. Nummer:	<b>129</b>	Fläche: in m <sup>2</sup>	<b>4570</b>	Länge in m:	<b>0</b>
Bestandestyp:	<b>0304 Sukzessionsfläche in ehemaligen Intensivgebieten</b>				
Charakteristik:	Artenarme, grasdominierte Brache: Dactylis glomerata dominant, Alopecurus pratensis häufig;				
	Bearbeiter: Bassler				
lfd. Nummer:	<b>130</b>	Fläche: in m <sup>2</sup>	<b>700</b>	Länge in m:	<b>0</b>
Bestandestyp:	<b>030802 Mesophile, "bunte" Fettwiese und die meisten Magerrasen, -weiden</b>				
Charakteristik:	Südexponierte Böschung mit Trifolium campestre, Veronica chamaedrys, Betonica officinalis, Knautia arvensis, Lotus corniculatus, Clinopodium vulgare, Campanula patula, Crepis biennis, Thymus pulegioides, Euphorbia cyparissias, Arrhenatherum elatius;				
	Bearbeiter: Bassler				



lfd. Nummer:	<b>131</b>	Fläche: in m <sup>2</sup>	<b>2927</b>	Länge in m:	<b>150</b>
Bestandestyp:	<b>0202 Uferbegleitgehölz</b>				
Charakteristik:	Breites Uferbegleitgehölz an Bach: baumförmig (ca. 15 m hoch), beidseitig: Fraxinus excelsior, Quercus robur, Picea abies, Alnus glutinosa, Prunus padus; Krautschicht: Silene dioica, Aegopodium podagraria, Humulus lupulus;				
	Bearbeiter: Bassler				
lfd. Nummer:	<b>132</b>	Fläche: in m <sup>2</sup>	<b>645</b>	Länge in m:	<b>108</b>
Bestandestyp:	<b>0202 Uferbegleitgehölz</b>				
Charakteristik:	Uferbegleitgehölz an kleinem Bach: beidseitig, lückig, baumförmig: Quercus robur, Alnus glutinosa, Fraxinus excelsior, Sambucus nigra, Euonymus europaea;				
	Bearbeiter: Bassler				
lfd. Nummer:	<b>133</b>	Fläche: in m <sup>2</sup>	<b>944</b>	Länge in m:	<b>0</b>
Bestandestyp:	<b>030802 Mesophile, "bunte" Fettwiese und die meisten Magerrasen, -weiden</b>				
Charakteristik:	Grenzfall für die Kartierung: eher artenarme feuchte Fettwiese: Festuca pratensis dominant, Dactylis glomerata, Lychnis flos-cuculi, Leucanthemum irtutianum, Ranunculus acris, Luzula campestris agg., Anthoxanthum odoratum, Holcus lanatus, Carex brizoides;				
	Bearbeiter: Bassler				
lfd. Nummer:	<b>1000</b>	Fläche: in m <sup>2</sup>	<b>10845</b>	Länge in m:	<b>0</b>
Bestandestyp:	<b>0104 Laubwald/Laubholzforst</b>				
Charakteristik:					
	Bearbeiter: Bassler				
lfd. Nummer:	<b>1001</b>	Fläche: in m <sup>2</sup>	<b>1198</b>	Länge in m:	<b>0</b>
Bestandestyp:	<b>0401 Stehendes Gewässer</b>				
Charakteristik:	Teich in Laubwald: mäßig eutroph, beschattet;				
	Bearbeiter: Bassler				
lfd. Nummer:	<b>1002</b>	Fläche: in m <sup>2</sup>	<b>366</b>	Länge in m:	<b>0</b>
Bestandestyp:	<b>0401 Stehendes Gewässer</b>				
Charakteristik:	Teich in Laubwald: mäßig eutroph, beschattet;				
	Bearbeiter: Bassler				
lfd. Nummer:	<b>1003</b>	Fläche: in m <sup>2</sup>	<b>858</b>	Länge in m:	<b>144</b>
Bestandestyp:	<b>0203 Heckenzug</b>				
Charakteristik:					
	Bearbeiter: Bassler				
lfd. Nummer:	<b>1004</b>	Fläche: in m <sup>2</sup>	<b>1386</b>	Länge in m:	<b>0</b>
Bestandestyp:	<b>0204 Streuobstbestand (Streuobstwiese/-weide, Obstbaumreihen)</b>				
Charakteristik:					
	Bearbeiter: Bassler				
lfd. Nummer:	<b>1005</b>	Fläche: in m <sup>2</sup>	<b>2770</b>	Länge in m:	<b>0</b>
Bestandestyp:	<b>0204 Streuobstbestand (Streuobstwiese/-weide, Obstbaumreihen)</b>				
Charakteristik:					
	Bearbeiter: Bassler				
lfd. Nummer:	<b>1006</b>	Fläche: in m <sup>2</sup>	<b>44</b>	Länge in m:	<b>0</b>
Bestandestyp:	<b>0401 Stehendes Gewässer</b>				
Charakteristik:	Löschteich: kein Uferbegleitgehölz, eutroph, steile Ufer;				
	Bearbeiter: Bassler				
lfd. Nummer:	<b>1007</b>	Fläche: in m <sup>2</sup>	<b>1021</b>	Länge in m:	<b>235</b>
Bestandestyp:	<b>0203 Heckenzug</b>				
Charakteristik:					
	Bearbeiter: Bassler				

lfd. Nummer:	<b>1008</b>	Fläche: in m <sup>2</sup>	<b>4582</b>	Länge in m:	<b>0</b>
Bestandestyp:	<b>0104 Laubwald/Laubholzforst</b>				
Charakteristik:					
	Bearbeiter: Bassler				
lfd. Nummer:	<b>1009</b>	Fläche: in m <sup>2</sup>	<b>3060</b>	Länge in m:	<b>0</b>
Bestandestyp:	<b>0102 Nadelwald/Nadelholzforst</b>				
Charakteristik:					
	Bearbeiter: Bassler				
lfd. Nummer:	<b>1010</b>	Fläche: in m <sup>2</sup>	<b>15724</b>	Länge in m:	<b>0</b>
Bestandestyp:	<b>0602 Abbauflächen geogener Rohstoffe mit aktueller betrieblicher Nutzung</b>				
Charakteristik:	Quarkiesgrube: sehr wertvolles Material für die Glasindustrie, Ausweitung geplant				
	Bearbeiter: Bassler				
lfd. Nummer:	<b>1011</b>	Fläche: in m <sup>2</sup>	<b>16475</b>	Länge in m:	<b>0</b>
Bestandestyp:	<b>0305 Sukzessionsfläche auf ehemaligen Abbauflächen geogener Rohstoffe</b>				
Charakteristik:	Sukzessionsfläche auf ehemaliger Schottergrube: Gehölze ca. 5 m hoch, lückiger Bestand aus Populus tremula, Betula pendula, Salix caprea, Pinus sylvestris, Steilwand aus Quarzit-Konglomerat;				
	Bearbeiter: Bassler				
lfd. Nummer:	<b>1012</b>	Fläche: in m <sup>2</sup>	<b>646</b>	Länge in m:	<b>0</b>
Bestandestyp:	<b>0401 Stehendes Gewässer</b>				
Charakteristik:	Teich auf ehemaligen Steinbruchgelände: oligotroph, Ufer teils flach mit sehr kleinen Röhrichtzonen;				
	Bearbeiter: Bassler				
lfd. Nummer:	<b>1013</b>	Fläche: in m <sup>2</sup>	<b>350259</b>	Länge in m:	<b>0</b>
Bestandestyp:	<b>0102 Nadelwald/Nadelholzforst</b>				
Charakteristik:					
	Bearbeiter: Bassler				
lfd. Nummer:	<b>1014</b>	Fläche: in m <sup>2</sup>	<b>21538</b>	Länge in m:	<b>0</b>
Bestandestyp:	<b>0102 Nadelwald/Nadelholzforst</b>				
Charakteristik:					
	Bearbeiter: Bassler				
lfd. Nummer:	<b>1015</b>	Fläche: in m <sup>2</sup>	<b>530</b>	Länge in m:	<b>0</b>
Bestandestyp:	<b>0201 Kleinstwaldfläche ("Feldgehölz"), Gebüsch oder Baumgruppe unter 1000m<sup>2</sup></b>				
Charakteristik:	Feldgehölz auf Blockstein aus Quarzitkonglomerat: Quercus robur, Fraxinus excelsior, Carpinus betulus, Betula pendula, Euonymus europaea, Rubus idaeus, Poa nemoralis, Geum urbanum;				
	Bearbeiter: Bassler				
lfd. Nummer:	<b>1016</b>	Fläche: in m <sup>2</sup>	<b>50</b>	Länge in m:	<b>0</b>
Bestandestyp:	<b>0201 Kleinstwaldfläche ("Feldgehölz"), Gebüsch oder Baumgruppe unter 1000m<sup>2</sup></b>				
Charakteristik:	Feldgehölz auf Blockstein aus Quarzitkonglomerat mit Corylus avellana;				
	Bearbeiter: Bassler				
lfd. Nummer:	<b>1017</b>	Fläche: in m <sup>2</sup>	<b>89</b>	Länge in m:	<b>0</b>
Bestandestyp:	<b>0201 Kleinstwaldfläche ("Feldgehölz"), Gebüsch oder Baumgruppe unter 1000m<sup>2</sup></b>				
Charakteristik:	Feldgehölz auf Blockstein aus Quarzitkonglomerat				
	Bearbeiter: Bassler				
lfd. Nummer:	<b>1018</b>	Fläche: in m <sup>2</sup>	<b>39</b>	Länge in m:	<b>0</b>
Bestandestyp:	<b>0201 Kleinstwaldfläche ("Feldgehölz"), Gebüsch oder Baumgruppe unter 1000m<sup>2</sup></b>				
Charakteristik:	Feldgehölz auf Blockstein aus Quarzitkonglomerat;				
	Bearbeiter: Bassler				
lfd. Nummer:	<b>1019</b>	Fläche: in m <sup>2</sup>	<b>116</b>	Länge in m:	<b>0</b>
Bestandestyp:	<b>0201 Kleinstwaldfläche ("Feldgehölz"), Gebüsch oder Baumgruppe unter 1000m<sup>2</sup></b>				
Charakteristik:	Feldgehölz auf Blockstein aus Quarzitkonglomerat;				
	Bearbeiter: Bassler				

lfd. Nummer:	<b>1020</b>	Fläche: in m <sup>2</sup>	<b>15580</b>	Länge in m:	<b>0</b>
Bestandestyp:	<b>0104 Laubwald/Laubholzforst</b>				
Charakteristik:					
	Bearbeiter: Bassler				
lfd. Nummer:	<b>1021</b>	Fläche: in m <sup>2</sup>	<b>1213</b>	Länge in m:	<b>0</b>
Bestandestyp:	<b>0104 Laubwald/Laubholzforst</b>				
Charakteristik:					
	Bearbeiter: Bassler				
lfd. Nummer:	<b>1022</b>	Fläche: in m <sup>2</sup>	<b>644</b>	Länge in m:	<b>0</b>
Bestandestyp:	<b>0204 Streuobstbestand (Streuobstwiese/-weide, Obstbaumreihen)</b>				
Charakteristik:					
	Bearbeiter: Bassler				
lfd. Nummer:	<b>1023</b>	Fläche: in m <sup>2</sup>	<b>3333</b>	Länge in m:	<b>0</b>
Bestandestyp:	<b>0204 Streuobstbestand (Streuobstwiese/-weide, Obstbaumreihen)</b>				
Charakteristik:					
	Bearbeiter: Bassler				
lfd. Nummer:	<b>1024</b>	Fläche: in m <sup>2</sup>	<b>328</b>	Länge in m:	<b>0</b>
Bestandestyp:	<b>0204 Streuobstbestand (Streuobstwiese/-weide, Obstbaumreihen)</b>				
Charakteristik:					
	Bearbeiter: Bassler				
lfd. Nummer:	<b>1025</b>	Fläche: in m <sup>2</sup>	<b>461</b>	Länge in m:	<b>0</b>
Bestandestyp:	<b>0204 Streuobstbestand (Streuobstwiese/-weide, Obstbaumreihen)</b>				
Charakteristik:					
	Bearbeiter: Bassler				
lfd. Nummer:	<b>1026</b>	Fläche: in m <sup>2</sup>	<b>1766</b>	Länge in m:	<b>0</b>
Bestandestyp:	<b>0204 Streuobstbestand (Streuobstwiese/-weide, Obstbaumreihen)</b>				
Charakteristik:					
	Bearbeiter: Bassler				
lfd. Nummer:	<b>1027</b>	Fläche: in m <sup>2</sup>	<b>6049</b>	Länge in m:	<b>0</b>
Bestandestyp:	<b>0104 Laubwald/Laubholzforst</b>				
Charakteristik:					
	Bearbeiter: Bassler				
lfd. Nummer:	<b>1028</b>	Fläche: in m <sup>2</sup>	<b>332</b>	Länge in m:	<b>39</b>
Bestandestyp:	<b>0203 Heckenzug</b>				
Charakteristik:					
	Bearbeiter: Bassler				
lfd. Nummer:	<b>1029</b>	Fläche: in m <sup>2</sup>	<b>2534</b>	Länge in m:	<b>0</b>
Bestandestyp:	<b>0204 Streuobstbestand (Streuobstwiese/-weide, Obstbaumreihen)</b>				
Charakteristik:					
	Bearbeiter: Bassler				
lfd. Nummer:	<b>1030</b>	Fläche: in m <sup>2</sup>	<b>1320</b>	Länge in m:	<b>0</b>
Bestandestyp:	<b>0204 Streuobstbestand (Streuobstwiese/-weide, Obstbaumreihen)</b>				
Charakteristik:					
	Bearbeiter: Bassler				
lfd. Nummer:	<b>1031</b>	Fläche: in m <sup>2</sup>	<b>23646</b>	Länge in m:	<b>0</b>
Bestandestyp:	<b>0104 Laubwald/Laubholzforst</b>				
Charakteristik:					
	Bearbeiter: Bassler				

lfd. Nummer:	<b>1032</b>	Fläche: in m <sup>2</sup>	<b>37182</b>	Länge in m:	<b>0</b>
Bestandestyp:	<b>0103 Laub-Nadel-Mischwald/Laub-Nadelholz-Mischforst</b>				
Charakteristik:	Bearbeiter: Bassler				
lfd. Nummer:	<b>1033</b>	Fläche: in m <sup>2</sup>	<b>3716</b>	Länge in m:	<b>0</b>
Bestandestyp:	<b>0204 Streuobstbestand (Streuobstwiese/-weide, Obstbaumreihen)</b>				
Charakteristik:	Bearbeiter: Bassler				
lfd. Nummer:	<b>1034</b>	Fläche: in m <sup>2</sup>	<b>30338</b>	Länge in m:	<b>0</b>
Bestandestyp:	<b>0103 Laub-Nadel-Mischwald/Laub-Nadelholz-Mischforst</b>				
Charakteristik:	Bearbeiter: Bassler				
lfd. Nummer:	<b>1035</b>	Fläche: in m <sup>2</sup>	<b>104702</b>	Länge in m:	<b>0</b>
Bestandestyp:	<b>0102 Nadelwald/Nadelholzforst</b>				
Charakteristik:	Bearbeiter: Bassler				
lfd. Nummer:	<b>1036</b>	Fläche: in m <sup>2</sup>	<b>1001</b>	Länge in m:	<b>0</b>
Bestandestyp:	<b>0204 Streuobstbestand (Streuobstwiese/-weide, Obstbaumreihen)</b>				
Charakteristik:	Bearbeiter: Bassler				
lfd. Nummer:	<b>1037</b>	Fläche: in m <sup>2</sup>	<b>1378</b>	Länge in m:	<b>0</b>
Bestandestyp:	<b>0204 Streuobstbestand (Streuobstwiese/-weide, Obstbaumreihen)</b>				
Charakteristik:	Bearbeiter: Bassler				
lfd. Nummer:	<b>1038</b>	Fläche: in m <sup>2</sup>	<b>44755</b>	Länge in m:	<b>0</b>
Bestandestyp:	<b>0104 Laubwald/Laubholzforst</b>				
Charakteristik:	Bearbeiter: Bassler				
lfd. Nummer:	<b>1039</b>	Fläche: in m <sup>2</sup>	<b>6391</b>	Länge in m:	<b>0</b>
Bestandestyp:	<b>0104 Laubwald/Laubholzforst</b>				
Charakteristik:	Bearbeiter: Bassler				
lfd. Nummer:	<b>1040</b>	Fläche: in m <sup>2</sup>	<b>758</b>	Länge in m:	<b>0</b>
Bestandestyp:	<b>0204 Streuobstbestand (Streuobstwiese/-weide, Obstbaumreihen)</b>				
Charakteristik:	Bearbeiter: Bassler				
lfd. Nummer:	<b>1041</b>	Fläche: in m <sup>2</sup>	<b>740</b>	Länge in m:	<b>0</b>
Bestandestyp:	<b>0204 Streuobstbestand (Streuobstwiese/-weide, Obstbaumreihen)</b>				
Charakteristik:	Bearbeiter: Bassler				
lfd. Nummer:	<b>1042</b>	Fläche: in m <sup>2</sup>	<b>446</b>	Länge in m:	<b>0</b>
Bestandestyp:	<b>0204 Streuobstbestand (Streuobstwiese/-weide, Obstbaumreihen)</b>				
Charakteristik:	Bearbeiter: Bassler				
lfd. Nummer:	<b>1043</b>	Fläche: in m <sup>2</sup>	<b>692</b>	Länge in m:	<b>0</b>
Bestandestyp:	<b>0204 Streuobstbestand (Streuobstwiese/-weide, Obstbaumreihen)</b>				
Charakteristik:	Bearbeiter: Bassler				

lfd. Nummer:	<b>1044</b>	Fläche: in m <sup>2</sup>	<b>1061</b>	Länge in m:	<b>0</b>
Bestandestyp:	<b>0204 Streuobstbestand (Streuobstwiese/-weide, Obstbaumreihen)</b>				
Charakteristik:	Bearbeiter: Bassler				
lfd. Nummer:	<b>1045</b>	Fläche: in m <sup>2</sup>	<b>152</b>	Länge in m:	<b>0</b>
Bestandestyp:	<b>0204 Streuobstbestand (Streuobstwiese/-weide, Obstbaumreihen)</b>				
Charakteristik:	Bearbeiter: Bassler				
lfd. Nummer:	<b>1046</b>	Fläche: in m <sup>2</sup>	<b>26325</b>	Länge in m:	<b>0</b>
Bestandestyp:	<b>0102 Nadelwald/Nadelholzforst</b>				
Charakteristik:	Bearbeiter: Bassler				
lfd. Nummer:	<b>1047</b>	Fläche: in m <sup>2</sup>	<b>2996</b>	Länge in m:	<b>0</b>
Bestandestyp:	<b>0104 Laubwald/Laubholzforst</b>				
Charakteristik:	Bearbeiter: Bassler				
lfd. Nummer:	<b>1048</b>	Fläche: in m <sup>2</sup>	<b>167299</b>	Länge in m:	<b>0</b>
Bestandestyp:	<b>0102 Nadelwald/Nadelholzforst</b>				
Charakteristik:	Bearbeiter: Bassler				
lfd. Nummer:	<b>1049</b>	Fläche: in m <sup>2</sup>	<b>9343</b>	Länge in m:	<b>0</b>
Bestandestyp:	<b>0104 Laubwald/Laubholzforst</b>				
Charakteristik:	Bearbeiter: Bassler				
lfd. Nummer:	<b>1050</b>	Fläche: in m <sup>2</sup>	<b>3144</b>	Länge in m:	<b>0</b>
Bestandestyp:	<b>0104 Laubwald/Laubholzforst</b>				
Charakteristik:	Bearbeiter: Bassler				
lfd. Nummer:	<b>1051</b>	Fläche: in m <sup>2</sup>	<b>1538</b>	Länge in m:	<b>0</b>
Bestandestyp:	<b>0104 Laubwald/Laubholzforst</b>				
Charakteristik:	Bearbeiter: Bassler				
lfd. Nummer:	<b>1052</b>	Fläche: in m <sup>2</sup>	<b>4518</b>	Länge in m:	<b>0</b>
Bestandestyp:	<b>0103 Laub-Nadel-Mischwald/Laub-Nadelholz-Mischforst</b>				
Charakteristik:	Bearbeiter: Bassler				
lfd. Nummer:	<b>1053</b>	Fläche: in m <sup>2</sup>	<b>8781</b>	Länge in m:	<b>0</b>
Bestandestyp:	<b>0102 Nadelwald/Nadelholzforst</b>				
Charakteristik:	Bearbeiter: Bassler				
lfd. Nummer:	<b>1054</b>	Fläche: in m <sup>2</sup>	<b>3350</b>	Länge in m:	<b>262</b>
Bestandestyp:	<b>0203 Heckenzug</b>				
Charakteristik:	Naturdenkmal Bearbeiter: Bassler				
lfd. Nummer:	<b>1055</b>	Fläche: in m <sup>2</sup>	<b>1504</b>	Länge in m:	<b>0</b>
Bestandestyp:	<b>0204 Streuobstbestand (Streuobstwiese/-weide, Obstbaumreihen)</b>				
Charakteristik:	Bearbeiter: Bassler				



lfd. Nummer:	<b>1056</b>	Fläche: in m <sup>2</sup>	<b>1578</b>	Länge in m:	<b>0</b>
Bestandestyp:	<b>0204 Streuobstbestand (Streuobstwiese/-weide, Obstbaumreihen)</b>				
Charakteristik:	Bearbeiter: Bassler				
lfd. Nummer:	<b>1057</b>	Fläche: in m <sup>2</sup>	<b>1202</b>	Länge in m:	<b>0</b>
Bestandestyp:	<b>0103 Laub-Nadel-Mischwald/Laub-Nadelholz-Mischforst</b>				
Charakteristik:	Bearbeiter: Bassler				
lfd. Nummer:	<b>1058</b>	Fläche: in m <sup>2</sup>	<b>8217</b>	Länge in m:	<b>0</b>
Bestandestyp:	<b>0102 Nadelwald/Nadelholzforst</b>				
Charakteristik:	Bearbeiter: Bassler				
lfd. Nummer:	<b>1059</b>	Fläche: in m <sup>2</sup>	<b>8058</b>	Länge in m:	<b>0</b>
Bestandestyp:	<b>0104 Laubwald/Laubholzforst</b>				
Charakteristik:	Bearbeiter: Bassler				
lfd. Nummer:	<b>1060</b>	Fläche: in m <sup>2</sup>	<b>3662</b>	Länge in m:	<b>194</b>
Bestandestyp:	<b>0202 Uferbegleitgehölz</b>				
Charakteristik:	Breites Uferbegleitgehölz an der nördlichen Gemeindegrenze: Fraxinus excelsior, Prunus padus, Alnus glutinosa, Quercus robur; Strauchschicht: Corylus avellana, Sambucus nigra, Euonymus europaea; Krautschicht: Primula elatior, Aegopodium podagraria, Geum urbanum, Lamium galeobdolon;				
	Bearbeiter: Bassler				
lfd. Nummer:	<b>1061</b>	Fläche: in m <sup>2</sup>	<b>2966</b>	Länge in m:	<b>0</b>
Bestandestyp:	<b>0104 Laubwald/Laubholzforst</b>				
Charakteristik:	Bearbeiter: Bassler				
lfd. Nummer:	<b>1062</b>	Fläche: in m <sup>2</sup>	<b>205360</b>	Länge in m:	<b>0</b>
Bestandestyp:	<b>0102 Nadelwald/Nadelholzforst</b>				
Charakteristik:	Bearbeiter: Bassler				
lfd. Nummer:	<b>1063</b>	Fläche: in m <sup>2</sup>	<b>6173</b>	Länge in m:	<b>0</b>
Bestandestyp:	<b>0204 Streuobstbestand (Streuobstwiese/-weide, Obstbaumreihen)</b>				
Charakteristik:	Bearbeiter: Bassler				
lfd. Nummer:	<b>1064</b>	Fläche: in m <sup>2</sup>	<b>230</b>	Länge in m:	<b>0</b>
Bestandestyp:	<b>0204 Streuobstbestand (Streuobstwiese/-weide, Obstbaumreihen)</b>				
Charakteristik:	Bearbeiter: Bassler				
lfd. Nummer:	<b>1065</b>	Fläche: in m <sup>2</sup>	<b>712</b>	Länge in m:	<b>0</b>
Bestandestyp:	<b>0204 Streuobstbestand (Streuobstwiese/-weide, Obstbaumreihen)</b>				
Charakteristik:	Bearbeiter: Bassler				
lfd. Nummer:	<b>1066</b>	Fläche: in m <sup>2</sup>	<b>647</b>	Länge in m:	<b>0</b>
Bestandestyp:	<b>0204 Streuobstbestand (Streuobstwiese/-weide, Obstbaumreihen)</b>				
Charakteristik:	Bearbeiter: Bassler				
lfd. Nummer:	<b>1067</b>	Fläche: in m <sup>2</sup>	<b>1920</b>	Länge in m:	<b>0</b>
Bestandestyp:	<b>0204 Streuobstbestand (Streuobstwiese/-weide, Obstbaumreihen)</b>				
Charakteristik:	Bearbeiter: Bassler				

lfd. Nummer:	<b>1068</b>	Fläche: in m <sup>2</sup>	<b>484</b>	Länge in m:	<b>0</b>
Bestandestyp:	<b>0306 Neubewaldung/Aufforstung</b>				
Charakteristik:					
	Bearbeiter: Bassler				
lfd. Nummer:	<b>1069</b>	Fläche: in m <sup>2</sup>	<b>1591</b>	Länge in m:	<b>0</b>
Bestandestyp:	<b>0204 Streuobstbestand (Streuobstwiese/-weide, Obstbaumreihen)</b>				
Charakteristik:					
	Bearbeiter: Bassler				
lfd. Nummer:	<b>1070</b>	Fläche: in m <sup>2</sup>	<b>16438</b>	Länge in m:	<b>0</b>
Bestandestyp:	<b>0103 Laub-Nadel-Mischwald/Laub-Nadelholz-Mischforst</b>				
Charakteristik:					
	Bearbeiter: Bassler				
lfd. Nummer:	<b>1071</b>	Fläche: in m <sup>2</sup>	<b>18082</b>	Länge in m:	<b>0</b>
Bestandestyp:	<b>0102 Nadelwald/Nadelholzforst</b>				
Charakteristik:					
	Bearbeiter: Bassler				
lfd. Nummer:	<b>1072</b>	Fläche: in m <sup>2</sup>	<b>1354</b>	Länge in m:	<b>0</b>
Bestandestyp:	<b>0102 Nadelwald/Nadelholzforst</b>				
Charakteristik:					
	Bearbeiter: Bassler				
lfd. Nummer:	<b>1073</b>	Fläche: in m <sup>2</sup>	<b>2884</b>	Länge in m:	<b>0</b>
Bestandestyp:	<b>0103 Laub-Nadel-Mischwald/Laub-Nadelholz-Mischforst</b>				
Charakteristik:					
	Bearbeiter: Bassler				
lfd. Nummer:	<b>1074</b>	Fläche: in m <sup>2</sup>	<b>1170</b>	Länge in m:	<b>0</b>
Bestandestyp:	<b>0204 Streuobstbestand (Streuobstwiese/-weide, Obstbaumreihen)</b>				
Charakteristik:					
	Bearbeiter: Bassler				
lfd. Nummer:	<b>1075</b>	Fläche: in m <sup>2</sup>	<b>516</b>	Länge in m:	<b>0</b>
Bestandestyp:	<b>0204 Streuobstbestand (Streuobstwiese/-weide, Obstbaumreihen)</b>				
Charakteristik:					
	Bearbeiter: Bassler				
lfd. Nummer:	<b>1076</b>	Fläche: in m <sup>2</sup>	<b>3567</b>	Länge in m:	<b>0</b>
Bestandestyp:	<b>0204 Streuobstbestand (Streuobstwiese/-weide, Obstbaumreihen)</b>				
Charakteristik:					
	Bearbeiter: Bassler				
lfd. Nummer:	<b>1077</b>	Fläche: in m <sup>2</sup>	<b>2521</b>	Länge in m:	<b>0</b>
Bestandestyp:	<b>0204 Streuobstbestand (Streuobstwiese/-weide, Obstbaumreihen)</b>				
Charakteristik:					
	Bearbeiter: Bassler				
lfd. Nummer:	<b>1078</b>	Fläche: in m <sup>2</sup>	<b>372</b>	Länge in m:	<b>0</b>
Bestandestyp:	<b>0204 Streuobstbestand (Streuobstwiese/-weide, Obstbaumreihen)</b>				
Charakteristik:					
	Bearbeiter: Bassler				
lfd. Nummer:	<b>1079</b>	Fläche: in m <sup>2</sup>	<b>594</b>	Länge in m:	<b>0</b>
Bestandestyp:	<b>0204 Streuobstbestand (Streuobstwiese/-weide, Obstbaumreihen)</b>				
Charakteristik:					
	Bearbeiter: Bassler				

lfd. Nummer:	<b>1080</b>	Fläche: in m <sup>2</sup>	<b>80</b>	Länge in m:	<b>0</b>
Bestandestyp:	<b>0204 Streuobstbestand (Streuobstwiese/-weide, Obstbaumreihen)</b>				
Charakteristik:					
	Bearbeiter: Bassler				
lfd. Nummer:	<b>1081</b>	Fläche: in m <sup>2</sup>	<b>17819</b>	Länge in m:	<b>0</b>
Bestandestyp:	<b>0102 Nadelwald/Nadelholzforst</b>				
Charakteristik:					
	Bearbeiter: Bassler				
lfd. Nummer:	<b>1082</b>	Fläche: in m <sup>2</sup>	<b>1167</b>	Länge in m:	<b>0</b>
Bestandestyp:	<b>0401 Stehendes Gewässer</b>				
Charakteristik:	Fischteich in Waldgebiet: mäßig eutroph, steile Ufer;				
	Bearbeiter: Bassler				
lfd. Nummer:	<b>1083</b>	Fläche: in m <sup>2</sup>	<b>651</b>	Länge in m:	<b>0</b>
Bestandestyp:	<b>0401 Stehendes Gewässer</b>				
Charakteristik:	Wasserfläche inmitten einer Feuchtbrache: geringe Wassertiefe, teils flache Ufer, ökologisch wertvoll;				
	Bearbeiter: Bassler				
lfd. Nummer:	<b>1084</b>	Fläche: in m <sup>2</sup>	<b>10838</b>	Länge in m:	<b>0</b>
Bestandestyp:	<b>0104 Laubwald/Laubholzforst</b>				
Charakteristik:					
	Bearbeiter: Bassler				
lfd. Nummer:	<b>1085</b>	Fläche: in m <sup>2</sup>	<b>956</b>	Länge in m:	<b>107</b>
Bestandestyp:	<b>0203 Heckenzug</b>				
Charakteristik:					
	Bearbeiter: Bassler				
lfd. Nummer:	<b>1086</b>	Fläche: in m <sup>2</sup>	<b>2292</b>	Länge in m:	<b>0</b>
Bestandestyp:	<b>0204 Streuobstbestand (Streuobstwiese/-weide, Obstbaumreihen)</b>				
Charakteristik:					
	Bearbeiter: Bassler				
lfd. Nummer:	<b>1087</b>	Fläche: in m <sup>2</sup>	<b>25057</b>	Länge in m:	<b>0</b>
Bestandestyp:	<b>0103 Laub-Nadel-Mischwald/Laub-Nadelholz-Mischforst</b>				
Charakteristik:					
	Bearbeiter: Bassler				
lfd. Nummer:	<b>1088</b>	Fläche: in m <sup>2</sup>	<b>10496</b>	Länge in m:	<b>0</b>
Bestandestyp:	<b>0104 Laubwald/Laubholzforst</b>				
Charakteristik:					
	Bearbeiter: Bassler				
lfd. Nummer:	<b>1089</b>	Fläche: in m <sup>2</sup>	<b>2103</b>	Länge in m:	<b>0</b>
Bestandestyp:	<b>0204 Streuobstbestand (Streuobstwiese/-weide, Obstbaumreihen)</b>				
Charakteristik:					
	Bearbeiter: Bassler				
lfd. Nummer:	<b>1090</b>	Fläche: in m <sup>2</sup>	<b>2627</b>	Länge in m:	<b>0</b>
Bestandestyp:	<b>0204 Streuobstbestand (Streuobstwiese/-weide, Obstbaumreihen)</b>				
Charakteristik:					
	Bearbeiter: Bassler				
lfd. Nummer:	<b>1091</b>	Fläche: in m <sup>2</sup>	<b>80</b>	Länge in m:	<b>0</b>
Bestandestyp:	<b>0401 Stehendes Gewässer</b>				
Charakteristik:	Kleiner Teich: eutroph, steile Ufer;				
	Bearbeiter: Bassler				

lfd. Nummer:	<b>1092</b>	Fläche: in m <sup>2</sup>	<b>143</b>	Länge in m:	<b>0</b>
Bestandestyp:	<b>0401 Stehendes Gewässer</b>				
Charakteristik:	Fischteich von Bach durchflossen: relativ eutroph, steile Ufer;				
	Bearbeiter: Bassler				
lfd. Nummer:	<b>1093</b>	Fläche: in m <sup>2</sup>	<b>204</b>	Länge in m:	<b>0</b>
Bestandestyp:	<b>0401 Stehendes Gewässer</b>				
Charakteristik:	Fischteich von Bach durchflossen: relativ eutroph, steile Ufer;				
	Bearbeiter: Bassler				
lfd. Nummer:	<b>1094</b>	Fläche: in m <sup>2</sup>	<b>183</b>	Länge in m:	<b>0</b>
Bestandestyp:	<b>0401 Stehendes Gewässer</b>				
Charakteristik:	Fischteich von Bach durchflossen: relativ eutroph, steile Ufer;				
	Bearbeiter: Bassler				
lfd. Nummer:	<b>1095</b>	Fläche: in m <sup>2</sup>	<b>120</b>	Länge in m:	<b>0</b>
Bestandestyp:	<b>0401 Stehendes Gewässer</b>				
Charakteristik:	Fischteich von Bach durchflossen: relativ eutroph, steile Ufer;				
	Bearbeiter: Bassler				
lfd. Nummer:	<b>1096</b>	Fläche: in m <sup>2</sup>	<b>86</b>	Länge in m:	<b>0</b>
Bestandestyp:	<b>0401 Stehendes Gewässer</b>				
Charakteristik:	Fischteich von Bach durchflossen: relativ eutroph, steile Ufer;				
	Bearbeiter: Bassler				
lfd. Nummer:	<b>1097</b>	Fläche: in m <sup>2</sup>	<b>1335</b>	Länge in m:	<b>0</b>
Bestandestyp:	<b>0204 Streuobstbestand (Streuobstwiese/-weide, Obstbaumreihen)</b>				
Charakteristik:					
	Bearbeiter: Bassler				
lfd. Nummer:	<b>1098</b>	Fläche: in m <sup>2</sup>	<b>9105</b>	Länge in m:	<b>0</b>
Bestandestyp:	<b>0306 Neubewaldung/Aufforstung</b>				
Charakteristik:					
	Bearbeiter: Bassler				
lfd. Nummer:	<b>1099</b>	Fläche: in m <sup>2</sup>	<b>1614</b>	Länge in m:	<b>0</b>
Bestandestyp:	<b>0204 Streuobstbestand (Streuobstwiese/-weide, Obstbaumreihen)</b>				
Charakteristik:					
	Bearbeiter: Bassler				
lfd. Nummer:	<b>1100</b>	Fläche: in m <sup>2</sup>	<b>458816</b>	Länge in m:	<b>0</b>
Bestandestyp:	<b>0102 Nadelwald/Nadelholzforst</b>				
Charakteristik:					
	Bearbeiter: Bassler				
lfd. Nummer:	<b>1101</b>	Fläche: in m <sup>2</sup>	<b>150</b>	Länge in m:	<b>0</b>
Bestandestyp:	<b>0401 Stehendes Gewässer</b>				
Charakteristik:	Fischteich in Mulde: steile Ufer, eutroph;				
	Bearbeiter: Bassler				
lfd. Nummer:	<b>1102</b>	Fläche: in m <sup>2</sup>	<b>1756</b>	Länge in m:	<b>0</b>
Bestandestyp:	<b>0204 Streuobstbestand (Streuobstwiese/-weide, Obstbaumreihen)</b>				
Charakteristik:					
	Bearbeiter: Bassler				
lfd. Nummer:	<b>1103</b>	Fläche: in m <sup>2</sup>	<b>528</b>	Länge in m:	<b>0</b>
Bestandestyp:	<b>0204 Streuobstbestand (Streuobstwiese/-weide, Obstbaumreihen)</b>				
Charakteristik:					
	Bearbeiter: Bassler				

lfd. Nummer:	<b>1104</b>	Fläche: in m <sup>2</sup>	<b>1483</b>	Länge in m:	<b>0</b>
Bestandestyp:	<b>0204 Streuobstbestand (Streuobstwiese/-weide, Obstbaumreihen)</b>				
Charakteristik:	Bearbeiter: Bassler				
lfd. Nummer:	<b>1105</b>	Fläche: in m <sup>2</sup>	<b>1110</b>	Länge in m:	<b>0</b>
Bestandestyp:	<b>0204 Streuobstbestand (Streuobstwiese/-weide, Obstbaumreihen)</b>				
Charakteristik:	Bearbeiter: Bassler				
lfd. Nummer:	<b>1106</b>	Fläche: in m <sup>2</sup>	<b>392</b>	Länge in m:	<b>0</b>
Bestandestyp:	<b>0204 Streuobstbestand (Streuobstwiese/-weide, Obstbaumreihen)</b>				
Charakteristik:	Bearbeiter: Bassler				
lfd. Nummer:	<b>1107</b>	Fläche: in m <sup>2</sup>	<b>2547</b>	Länge in m:	<b>0</b>
Bestandestyp:	<b>0104 Laubwald/Laubholzforst</b>				
Charakteristik:	Bearbeiter: Bassler				
lfd. Nummer:	<b>1108</b>	Fläche: in m <sup>2</sup>	<b>7951</b>	Länge in m:	<b>0</b>
Bestandestyp:	<b>0102 Nadelwald/Nadelholzforst</b>				
Charakteristik:	Bearbeiter: Bassler				
lfd. Nummer:	<b>1109</b>	Fläche: in m <sup>2</sup>	<b>4503</b>	Länge in m:	<b>0</b>
Bestandestyp:	<b>0104 Laubwald/Laubholzforst</b>				
Charakteristik:	Bearbeiter: Bassler				
lfd. Nummer:	<b>1110</b>	Fläche: in m <sup>2</sup>	<b>5589</b>	Länge in m:	<b>0</b>
Bestandestyp:	<b>0204 Streuobstbestand (Streuobstwiese/-weide, Obstbaumreihen)</b>				
Charakteristik:	Bearbeiter: Bassler				
lfd. Nummer:	<b>1111</b>	Fläche: in m <sup>2</sup>	<b>796</b>	Länge in m:	<b>0</b>
Bestandestyp:	<b>0204 Streuobstbestand (Streuobstwiese/-weide, Obstbaumreihen)</b>				
Charakteristik:	Bearbeiter: Bassler				
lfd. Nummer:	<b>1112</b>	Fläche: in m <sup>2</sup>	<b>523</b>	Länge in m:	<b>0</b>
Bestandestyp:	<b>0204 Streuobstbestand (Streuobstwiese/-weide, Obstbaumreihen)</b>				
Charakteristik:	Bearbeiter: Bassler				
lfd. Nummer:	<b>1113</b>	Fläche: in m <sup>2</sup>	<b>3169</b>	Länge in m:	<b>0</b>
Bestandestyp:	<b>0204 Streuobstbestand (Streuobstwiese/-weide, Obstbaumreihen)</b>				
Charakteristik:	Bearbeiter: Bassler				
lfd. Nummer:	<b>1114</b>	Fläche: in m <sup>2</sup>	<b>2487</b>	Länge in m:	<b>0</b>
Bestandestyp:	<b>0204 Streuobstbestand (Streuobstwiese/-weide, Obstbaumreihen)</b>				
Charakteristik:	Bearbeiter: Bassler				
lfd. Nummer:	<b>1115</b>	Fläche: in m <sup>2</sup>	<b>2112</b>	Länge in m:	<b>0</b>
Bestandestyp:	<b>0104 Laubwald/Laubholzforst</b>				
Charakteristik:	Bearbeiter: Bassler				



lfd. Nummer:	<b>1116</b>	Fläche: in m <sup>2</sup>	<b>5881</b>	Länge in m:	<b>0</b>
Bestandestyp:	<b>0104 Laubwald/Laubholzforst</b>				
Charakteristik:					
	Bearbeiter: Bassler				
lfd. Nummer:	<b>1117</b>	Fläche: in m <sup>2</sup>	<b>12608</b>	Länge in m:	<b>0</b>
Bestandestyp:	<b>0103 Laub-Nadel-Mischwald/Laub-Nadelholz-Mischforst</b>				
Charakteristik:					
	Bearbeiter: Bassler				
lfd. Nummer:	<b>1118</b>	Fläche: in m <sup>2</sup>	<b>61321</b>	Länge in m:	<b>0</b>
Bestandestyp:	<b>0103 Laub-Nadel-Mischwald/Laub-Nadelholz-Mischforst</b>				
Charakteristik:					
	Bearbeiter: Bassler				
lfd. Nummer:	<b>1119</b>	Fläche: in m <sup>2</sup>	<b>229</b>	Länge in m:	<b>0</b>
Bestandestyp:	<b>0401 Stehendes Gewässer</b>				
Charakteristik:	Kleiner Teich ganz von Gehölzen umgeben, eutroph;				
	Bearbeiter: Bassler				
lfd. Nummer:	<b>1120</b>	Fläche: in m <sup>2</sup>	<b>4301</b>	Länge in m:	<b>0</b>
Bestandestyp:	<b>0102 Nadelwald/Nadelholzforst</b>				
Charakteristik:					
	Bearbeiter: Bassler				
lfd. Nummer:	<b>1121</b>	Fläche: in m <sup>2</sup>	<b>6409</b>	Länge in m:	<b>0</b>
Bestandestyp:	<b>0102 Nadelwald/Nadelholzforst</b>				
Charakteristik:					
	Bearbeiter: Bassler				
lfd. Nummer:	<b>1122</b>	Fläche: in m <sup>2</sup>	<b>2913</b>	Länge in m:	<b>0</b>
Bestandestyp:	<b>0102 Nadelwald/Nadelholzforst</b>				
Charakteristik:					
	Bearbeiter: Bassler				
lfd. Nummer:	<b>1123</b>	Fläche: in m <sup>2</sup>	<b>2845</b>	Länge in m:	<b>225</b>
Bestandestyp:	<b>0203 Heckenzug</b>				
Charakteristik:					
	Bearbeiter: Bassler				
lfd. Nummer:	<b>1124</b>	Fläche: in m <sup>2</sup>	<b>1350</b>	Länge in m:	<b>128</b>
Bestandestyp:	<b>0203 Heckenzug</b>				
Charakteristik:					
	Bearbeiter: Bassler				
lfd. Nummer:	<b>1125</b>	Fläche: in m <sup>2</sup>	<b>314</b>	Länge in m:	<b>0</b>
Bestandestyp:	<b>0204 Streuobstbestand (Streuobstwiese/-weide, Obstbaumreihen)</b>				
Charakteristik:					
	Bearbeiter: Bassler				
lfd. Nummer:	<b>1126</b>	Fläche: in m <sup>2</sup>	<b>389</b>	Länge in m:	<b>0</b>
Bestandestyp:	<b>0204 Streuobstbestand (Streuobstwiese/-weide, Obstbaumreihen)</b>				
Charakteristik:					
	Bearbeiter: Bassler				
lfd. Nummer:	<b>1127</b>	Fläche: in m <sup>2</sup>	<b>1866</b>	Länge in m:	<b>0</b>
Bestandestyp:	<b>0204 Streuobstbestand (Streuobstwiese/-weide, Obstbaumreihen)</b>				
Charakteristik:					
	Bearbeiter: Bassler				

lfd. Nummer:	<b>1128</b>	Fläche: in m <sup>2</sup>	<b>629</b>	Länge in m:	<b>0</b>
Bestandestyp:	<b>0204 Streuobstbestand (Streuobstwiese/-weide, Obstbaumreihen)</b>				
Charakteristik:	Bearbeiter: Bassler				
lfd. Nummer:	<b>1129</b>	Fläche: in m <sup>2</sup>	<b>2424</b>	Länge in m:	<b>0</b>
Bestandestyp:	<b>0204 Streuobstbestand (Streuobstwiese/-weide, Obstbaumreihen)</b>				
Charakteristik:	Bearbeiter: Bassler				
lfd. Nummer:	<b>1130</b>	Fläche: in m <sup>2</sup>	<b>10689</b>	Länge in m:	<b>0</b>
Bestandestyp:	<b>0103 Laub-Nadel-Mischwald/Laub-Nadelholz-Mischforst</b>				
Charakteristik:	Bearbeiter: Bassler				
lfd. Nummer:	<b>1131</b>	Fläche: in m <sup>2</sup>	<b>597</b>	Länge in m:	<b>0</b>
Bestandestyp:	<b>0204 Streuobstbestand (Streuobstwiese/-weide, Obstbaumreihen)</b>				
Charakteristik:	Bearbeiter: Bassler				
lfd. Nummer:	<b>1132</b>	Fläche: in m <sup>2</sup>	<b>1053</b>	Länge in m:	<b>0</b>
Bestandestyp:	<b>0204 Streuobstbestand (Streuobstwiese/-weide, Obstbaumreihen)</b>				
Charakteristik:	Bearbeiter: Bassler				
lfd. Nummer:	<b>1133</b>	Fläche: in m <sup>2</sup>	<b>27659</b>	Länge in m:	<b>0</b>
Bestandestyp:	<b>0103 Laub-Nadel-Mischwald/Laub-Nadelholz-Mischforst</b>				
Charakteristik:	Bearbeiter: Bassler				
lfd. Nummer:	<b>1134</b>	Fläche: in m <sup>2</sup>	<b>1233</b>	Länge in m:	<b>0</b>
Bestandestyp:	<b>0204 Streuobstbestand (Streuobstwiese/-weide, Obstbaumreihen)</b>				
Charakteristik:	Bearbeiter: Bassler				
lfd. Nummer:	<b>1135</b>	Fläche: in m <sup>2</sup>	<b>3759</b>	Länge in m:	<b>0</b>
Bestandestyp:	<b>0204 Streuobstbestand (Streuobstwiese/-weide, Obstbaumreihen)</b>				
Charakteristik:	Bearbeiter: Bassler				
lfd. Nummer:	<b>1136</b>	Fläche: in m <sup>2</sup>	<b>3586</b>	Länge in m:	<b>0</b>
Bestandestyp:	<b>0104 Laubwald/Laubholzforst</b>				
Charakteristik:	Bearbeiter: Bassler				
lfd. Nummer:	<b>1137</b>	Fläche: in m <sup>2</sup>	<b>67841</b>	Länge in m:	<b>0</b>
Bestandestyp:	<b>0103 Laub-Nadel-Mischwald/Laub-Nadelholz-Mischforst</b>				
Charakteristik:	Bearbeiter: Bassler				
lfd. Nummer:	<b>1138</b>	Fläche: in m <sup>2</sup>	<b>7152</b>	Länge in m:	<b>0</b>
Bestandestyp:	<b>0204 Streuobstbestand (Streuobstwiese/-weide, Obstbaumreihen)</b>				
Charakteristik:	Bearbeiter: Bassler				
lfd. Nummer:	<b>1139</b>	Fläche: in m <sup>2</sup>	<b>2685</b>	Länge in m:	<b>0</b>
Bestandestyp:	<b>0204 Streuobstbestand (Streuobstwiese/-weide, Obstbaumreihen)</b>				
Charakteristik:	Bearbeiter: Bassler				

lfd. Nummer:	<b>1140</b>	Fläche: in m <sup>2</sup>	<b>884</b>	Länge in m:	<b>0</b>
Bestandestyp:	<b>0204 Streuobstbestand (Streuobstwiese/-weide, Obstbaumreihen)</b>				
Charakteristik:	Bearbeiter: Bassler				
lfd. Nummer:	<b>1141</b>	Fläche: in m <sup>2</sup>	<b>16869</b>	Länge in m:	<b>0</b>
Bestandestyp:	<b>0104 Laubwald/Laubholzforst</b>				
Charakteristik:	Bearbeiter: Bassler				
lfd. Nummer:	<b>1142</b>	Fläche: in m <sup>2</sup>	<b>1358</b>	Länge in m:	<b>0</b>
Bestandestyp:	<b>0204 Streuobstbestand (Streuobstwiese/-weide, Obstbaumreihen)</b>				
Charakteristik:	Bearbeiter: Bassler				
lfd. Nummer:	<b>1143</b>	Fläche: in m <sup>2</sup>	<b>7336</b>	Länge in m:	<b>0</b>
Bestandestyp:	<b>0102 Nadelwald/Nadelholzforst</b>				
Charakteristik:	Bearbeiter: Bassler				
lfd. Nummer:	<b>1144</b>	Fläche: in m <sup>2</sup>	<b>11246</b>	Länge in m:	<b>0</b>
Bestandestyp:	<b>0103 Laub-Nadel-Mischwald/Laub-Nadelholz-Mischforst</b>				
Charakteristik:	Bearbeiter: Bassler				
lfd. Nummer:	<b>1145</b>	Fläche: in m <sup>2</sup>	<b>23854</b>	Länge in m:	<b>0</b>
Bestandestyp:	<b>0102 Nadelwald/Nadelholzforst</b>				
Charakteristik:	Bearbeiter: Bassler				
lfd. Nummer:	<b>1146</b>	Fläche: in m <sup>2</sup>	<b>7099</b>	Länge in m:	<b>0</b>
Bestandestyp:	<b>0103 Laub-Nadel-Mischwald/Laub-Nadelholz-Mischforst</b>				
Charakteristik:	Bearbeiter: Bassler				
lfd. Nummer:	<b>1147</b>	Fläche: in m <sup>2</sup>	<b>4733</b>	Länge in m:	<b>0</b>
Bestandestyp:	<b>0104 Laubwald/Laubholzforst</b>				
Charakteristik:	Bearbeiter: Bassler				
lfd. Nummer:	<b>1148</b>	Fläche: in m <sup>2</sup>	<b>1301</b>	Länge in m:	<b>0</b>
Bestandestyp:	<b>0204 Streuobstbestand (Streuobstwiese/-weide, Obstbaumreihen)</b>				
Charakteristik:	Bearbeiter: Bassler				
lfd. Nummer:	<b>1149</b>	Fläche: in m <sup>2</sup>	<b>366</b>	Länge in m:	<b>0</b>
Bestandestyp:	<b>0204 Streuobstbestand (Streuobstwiese/-weide, Obstbaumreihen)</b>				
Charakteristik:	Bearbeiter: Bassler				
lfd. Nummer:	<b>1150</b>	Fläche: in m <sup>2</sup>	<b>3005</b>	Länge in m:	<b>190</b>
Bestandestyp:	<b>0203 Heckenzug</b>				
Charakteristik:	Bearbeiter: Bassler				
lfd. Nummer:	<b>1151</b>	Fläche: in m <sup>2</sup>	<b>1313</b>	Länge in m:	<b>0</b>
Bestandestyp:	<b>0204 Streuobstbestand (Streuobstwiese/-weide, Obstbaumreihen)</b>				
Charakteristik:	Bearbeiter: Bassler				

lfd. Nummer:	<b>1152</b>	Fläche: in m <sup>2</sup>	<b>552</b>	Länge in m:	<b>0</b>
Bestandestyp:	<b>0204 Streuobstbestand (Streuobstwiese/-weide, Obstbaumreihen)</b>				
Charakteristik:	Bearbeiter: Bassler				
lfd. Nummer:	<b>1153</b>	Fläche: in m <sup>2</sup>	<b>13166</b>	Länge in m:	<b>0</b>
Bestandestyp:	<b>0104 Laubwald/Laubholzforst</b>				
Charakteristik:	Bearbeiter: Bassler				
lfd. Nummer:	<b>1154</b>	Fläche: in m <sup>2</sup>	<b>27830</b>	Länge in m:	<b>0</b>
Bestandestyp:	<b>0104 Laubwald/Laubholzforst</b>				
Charakteristik:	Bearbeiter: Bassler				
lfd. Nummer:	<b>1155</b>	Fläche: in m <sup>2</sup>	<b>1160</b>	Länge in m:	<b>0</b>
Bestandestyp:	<b>0204 Streuobstbestand (Streuobstwiese/-weide, Obstbaumreihen)</b>				
Charakteristik:	Bearbeiter: Bassler				
lfd. Nummer:	<b>1156</b>	Fläche: in m <sup>2</sup>	<b>999</b>	Länge in m:	<b>0</b>
Bestandestyp:	<b>0204 Streuobstbestand (Streuobstwiese/-weide, Obstbaumreihen)</b>				
Charakteristik:	Bearbeiter: Bassler				
lfd. Nummer:	<b>1157</b>	Fläche: in m <sup>2</sup>	<b>1001</b>	Länge in m:	<b>0</b>
Bestandestyp:	<b>0204 Streuobstbestand (Streuobstwiese/-weide, Obstbaumreihen)</b>				
Charakteristik:	Bearbeiter: Bassler				
lfd. Nummer:	<b>1158</b>	Fläche: in m <sup>2</sup>	<b>357</b>	Länge in m:	<b>0</b>
Bestandestyp:	<b>0401 Stehendes Gewässer</b>				
Charakteristik:	Teich in ehemaliger Schliergrube?: kein Uferbegleitgehölz; Bearbeiter: Bassler				
lfd. Nummer:	<b>1159</b>	Fläche: in m <sup>2</sup>	<b>1664</b>	Länge in m:	<b>0</b>
Bestandestyp:	<b>0204 Streuobstbestand (Streuobstwiese/-weide, Obstbaumreihen)</b>				
Charakteristik:	Bearbeiter: Bassler				
lfd. Nummer:	<b>1160</b>	Fläche: in m <sup>2</sup>	<b>831</b>	Länge in m:	<b>0</b>
Bestandestyp:	<b>0204 Streuobstbestand (Streuobstwiese/-weide, Obstbaumreihen)</b>				
Charakteristik:	Bearbeiter: Bassler				
lfd. Nummer:	<b>1161</b>	Fläche: in m <sup>2</sup>	<b>1505</b>	Länge in m:	<b>0</b>
Bestandestyp:	<b>0204 Streuobstbestand (Streuobstwiese/-weide, Obstbaumreihen)</b>				
Charakteristik:	Bearbeiter: Bassler				
lfd. Nummer:	<b>1162</b>	Fläche: in m <sup>2</sup>	<b>1220</b>	Länge in m:	<b>0</b>
Bestandestyp:	<b>0204 Streuobstbestand (Streuobstwiese/-weide, Obstbaumreihen)</b>				
Charakteristik:	Bearbeiter: Bassler				
lfd. Nummer:	<b>1163</b>	Fläche: in m <sup>2</sup>	<b>207</b>	Länge in m:	<b>0</b>
Bestandestyp:	<b>0204 Streuobstbestand (Streuobstwiese/-weide, Obstbaumreihen)</b>				
Charakteristik:	Bearbeiter: Bassler				

lfd. Nummer:	<b>1164</b>	Fläche: in m <sup>2</sup>	<b>1603</b>	Länge in m:	<b>0</b>
Bestandestyp:	<b>0204 Streuobstbestand (Streuobstwiese/-weide, Obstbaumreihen)</b>				
Charakteristik:	Bearbeiter: Bassler				
lfd. Nummer:	<b>1165</b>	Fläche: in m <sup>2</sup>	<b>3430</b>	Länge in m:	<b>0</b>
Bestandestyp:	<b>0204 Streuobstbestand (Streuobstwiese/-weide, Obstbaumreihen)</b>				
Charakteristik:	Bearbeiter: Bassler				
lfd. Nummer:	<b>1166</b>	Fläche: in m <sup>2</sup>	<b>19593</b>	Länge in m:	<b>0</b>
Bestandestyp:	<b>0104 Laubwald/Laubholzforst</b>				
Charakteristik:	Bearbeiter: Bassler				
lfd. Nummer:	<b>1167</b>	Fläche: in m <sup>2</sup>	<b>691</b>	Länge in m:	<b>0</b>
Bestandestyp:	<b>0204 Streuobstbestand (Streuobstwiese/-weide, Obstbaumreihen)</b>				
Charakteristik:	Bearbeiter: Bassler				
lfd. Nummer:	<b>1168</b>	Fläche: in m <sup>2</sup>	<b>3632</b>	Länge in m:	<b>0</b>
Bestandestyp:	<b>0204 Streuobstbestand (Streuobstwiese/-weide, Obstbaumreihen)</b>				
Charakteristik:	Bearbeiter: Bassler				
lfd. Nummer:	<b>1169</b>	Fläche: in m <sup>2</sup>	<b>2674</b>	Länge in m:	<b>0</b>
Bestandestyp:	<b>0204 Streuobstbestand (Streuobstwiese/-weide, Obstbaumreihen)</b>				
Charakteristik:	Bearbeiter: Bassler				
lfd. Nummer:	<b>1170</b>	Fläche: in m <sup>2</sup>	<b>4363</b>	Länge in m:	<b>0</b>
Bestandestyp:	<b>0204 Streuobstbestand (Streuobstwiese/-weide, Obstbaumreihen)</b>				
Charakteristik:	Bearbeiter: Bassler				
lfd. Nummer:	<b>1171</b>	Fläche: in m <sup>2</sup>	<b>1643</b>	Länge in m:	<b>0</b>
Bestandestyp:	<b>0204 Streuobstbestand (Streuobstwiese/-weide, Obstbaumreihen)</b>				
Charakteristik:	Bearbeiter: Bassler				
lfd. Nummer:	<b>1172</b>	Fläche: in m <sup>2</sup>	<b>1280</b>	Länge in m:	<b>0</b>
Bestandestyp:	<b>0204 Streuobstbestand (Streuobstwiese/-weide, Obstbaumreihen)</b>				
Charakteristik:	Bearbeiter: Bassler				
lfd. Nummer:	<b>1173</b>	Fläche: in m <sup>2</sup>	<b>29761</b>	Länge in m:	<b>0</b>
Bestandestyp:	<b>0103 Laub-Nadel-Mischwald/Laub-Nadelholz-Mischforst</b>				
Charakteristik:	Bearbeiter: Bassler				
lfd. Nummer:	<b>1174</b>	Fläche: in m <sup>2</sup>	<b>11247</b>	Länge in m:	<b>0</b>
Bestandestyp:	<b>0104 Laubwald/Laubholzforst</b>				
Charakteristik:	Bearbeiter: Bassler				
lfd. Nummer:	<b>1175</b>	Fläche: in m <sup>2</sup>	<b>285491</b>	Länge in m:	<b>0</b>
Bestandestyp:	<b>0102 Nadelwald/Nadelholzforst</b>				
Charakteristik:	Bearbeiter: Bassler				

lfd. Nummer:	<b>1176</b>	Fläche: in m <sup>2</sup>	<b>8200</b>	Länge in m:	<b>0</b>
Bestandestyp:	<b>0104 Laubwald/Laubholzforst</b>				
Charakteristik:					
	Bearbeiter: Bassler				
lfd. Nummer:	<b>1177</b>	Fläche: in m <sup>2</sup>	<b>3413</b>	Länge in m:	<b>0</b>
Bestandestyp:	<b>0104 Laubwald/Laubholzforst</b>				
Charakteristik:					
	Bearbeiter: Bassler				
lfd. Nummer:	<b>1178</b>	Fläche: in m <sup>2</sup>	<b>4456</b>	Länge in m:	<b>0</b>
Bestandestyp:	<b>0204 Streuobstbestand (Streuobstwiese/-weide, Obstbaumreihen)</b>				
Charakteristik:					
	Bearbeiter: Bassler				
lfd. Nummer:	<b>1179</b>	Fläche: in m <sup>2</sup>	<b>5793</b>	Länge in m:	<b>0</b>
Bestandestyp:	<b>0204 Streuobstbestand (Streuobstwiese/-weide, Obstbaumreihen)</b>				
Charakteristik:					
	Bearbeiter: Bassler				
lfd. Nummer:	<b>1180</b>	Fläche: in m <sup>2</sup>	<b>478</b>	Länge in m:	<b>0</b>
Bestandestyp:	<b>0204 Streuobstbestand (Streuobstwiese/-weide, Obstbaumreihen)</b>				
Charakteristik:					
	Bearbeiter: Bassler				
lfd. Nummer:	<b>1181</b>	Fläche: in m <sup>2</sup>	<b>313</b>	Länge in m:	<b>0</b>
Bestandestyp:	<b>0204 Streuobstbestand (Streuobstwiese/-weide, Obstbaumreihen)</b>				
Charakteristik:					
	Bearbeiter: Bassler				
lfd. Nummer:	<b>1182</b>	Fläche: in m <sup>2</sup>	<b>97715</b>	Länge in m:	<b>0</b>
Bestandestyp:	<b>0102 Nadelwald/Nadelholzforst</b>				
Charakteristik:					
	Bearbeiter: Bassler				
lfd. Nummer:	<b>1183</b>	Fläche: in m <sup>2</sup>	<b>4366</b>	Länge in m:	<b>0</b>
Bestandestyp:	<b>0204 Streuobstbestand (Streuobstwiese/-weide, Obstbaumreihen)</b>				
Charakteristik:					
	Bearbeiter: Bassler				
lfd. Nummer:	<b>1184</b>	Fläche: in m <sup>2</sup>	<b>680</b>	Länge in m:	<b>0</b>
Bestandestyp:	<b>0204 Streuobstbestand (Streuobstwiese/-weide, Obstbaumreihen)</b>				
Charakteristik:					
	Bearbeiter: Bassler				
lfd. Nummer:	<b>1185</b>	Fläche: in m <sup>2</sup>	<b>374</b>	Länge in m:	<b>0</b>
Bestandestyp:	<b>0204 Streuobstbestand (Streuobstwiese/-weide, Obstbaumreihen)</b>				
Charakteristik:					
	Bearbeiter: Bassler				
lfd. Nummer:	<b>1186</b>	Fläche: in m <sup>2</sup>	<b>549</b>	Länge in m:	<b>0</b>
Bestandestyp:	<b>0204 Streuobstbestand (Streuobstwiese/-weide, Obstbaumreihen)</b>				
Charakteristik:					
	Bearbeiter: Bassler				
lfd. Nummer:	<b>1187</b>	Fläche: in m <sup>2</sup>	<b>1895</b>	Länge in m:	<b>0</b>
Bestandestyp:	<b>0204 Streuobstbestand (Streuobstwiese/-weide, Obstbaumreihen)</b>				
Charakteristik:					
	Bearbeiter: Bassler				



lfd. Nummer:	<b>1188</b>	Fläche: in m <sup>2</sup>	<b>340</b>	Länge in m:	<b>0</b>
Bestandestyp:	<b>0204 Streuobstbestand (Streuobstwiese/-weide, Obstbaumreihen)</b>				
Charakteristik:	Bearbeiter: Bassler				
lfd. Nummer:	<b>1189</b>	Fläche: in m <sup>2</sup>	<b>1088</b>	Länge in m:	<b>0</b>
Bestandestyp:	<b>0204 Streuobstbestand (Streuobstwiese/-weide, Obstbaumreihen)</b>				
Charakteristik:	Bearbeiter: Bassler				
lfd. Nummer:	<b>1190</b>	Fläche: in m <sup>2</sup>	<b>1619</b>	Länge in m:	<b>0</b>
Bestandestyp:	<b>0104 Laubwald/Laubholzforst</b>				
Charakteristik:	Bearbeiter: Bassler				
lfd. Nummer:	<b>1191</b>	Fläche: in m <sup>2</sup>	<b>533</b>	Länge in m:	<b>0</b>
Bestandestyp:	<b>0204 Streuobstbestand (Streuobstwiese/-weide, Obstbaumreihen)</b>				
Charakteristik:	Bearbeiter: Bassler				
lfd. Nummer:	<b>1192</b>	Fläche: in m <sup>2</sup>	<b>7567</b>	Länge in m:	<b>484</b>
Bestandestyp:	<b>0203 Heckenzug</b>				
Charakteristik:	Bearbeiter: Bassler				
lfd. Nummer:	<b>1193</b>	Fläche: in m <sup>2</sup>	<b>404</b>	Länge in m:	<b>0</b>
Bestandestyp:	<b>0204 Streuobstbestand (Streuobstwiese/-weide, Obstbaumreihen)</b>				
Charakteristik:	Bearbeiter: Bassler				
lfd. Nummer:	<b>1194</b>	Fläche: in m <sup>2</sup>	<b>60114</b>	Länge in m:	<b>0</b>
Bestandestyp:	<b>0103 Laub-Nadel-Mischwald/Laub-Nadelholz-Mischforst</b>				
Charakteristik:	Bearbeiter: Bassler				
lfd. Nummer:	<b>1195</b>	Fläche: in m <sup>2</sup>	<b>22566</b>	Länge in m:	<b>0</b>
Bestandestyp:	<b>0102 Nadelwald/Nadelholzforst</b>				
Charakteristik:	Bearbeiter: Bassler				
lfd. Nummer:	<b>1196</b>	Fläche: in m <sup>2</sup>	<b>13602</b>	Länge in m:	<b>0</b>
Bestandestyp:	<b>0102 Nadelwald/Nadelholzforst</b>				
Charakteristik:	Bearbeiter: Bassler				
lfd. Nummer:	<b>1197</b>	Fläche: in m <sup>2</sup>	<b>2776</b>	Länge in m:	<b>0</b>
Bestandestyp:	<b>0204 Streuobstbestand (Streuobstwiese/-weide, Obstbaumreihen)</b>				
Charakteristik:	Bearbeiter: Bassler				
lfd. Nummer:	<b>1198</b>	Fläche: in m <sup>2</sup>	<b>787</b>	Länge in m:	<b>0</b>
Bestandestyp:	<b>0204 Streuobstbestand (Streuobstwiese/-weide, Obstbaumreihen)</b>				
Charakteristik:	Bearbeiter: Bassler				
lfd. Nummer:	<b>1199</b>	Fläche: in m <sup>2</sup>	<b>1167</b>	Länge in m:	<b>0</b>
Bestandestyp:	<b>0204 Streuobstbestand (Streuobstwiese/-weide, Obstbaumreihen)</b>				
Charakteristik:	Bearbeiter: Bassler				

lfd. Nummer:	<b>1200</b>	Fläche: in m <sup>2</sup>	<b>2036</b>	Länge in m:	<b>0</b>
Bestandestyp:	<b>0204 Streuobstbestand (Streuobstwiese/-weide, Obstbaumreihen)</b>				
Charakteristik:	Bearbeiter: Bassler				
lfd. Nummer:	<b>1201</b>	Fläche: in m <sup>2</sup>	<b>37196</b>	Länge in m:	<b>0</b>
Bestandestyp:	<b>0103 Laub-Nadel-Mischwald/Laub-Nadelholz-Mischforst</b>				
Charakteristik:	Bearbeiter: Bassler				
lfd. Nummer:	<b>1202</b>	Fläche: in m <sup>2</sup>	<b>658</b>	Länge in m:	<b>0</b>
Bestandestyp:	<b>0204 Streuobstbestand (Streuobstwiese/-weide, Obstbaumreihen)</b>				
Charakteristik:	Bearbeiter: Bassler				
lfd. Nummer:	<b>1203</b>	Fläche: in m <sup>2</sup>	<b>1151</b>	Länge in m:	<b>0</b>
Bestandestyp:	<b>0204 Streuobstbestand (Streuobstwiese/-weide, Obstbaumreihen)</b>				
Charakteristik:	Bearbeiter: Bassler				
lfd. Nummer:	<b>1204</b>	Fläche: in m <sup>2</sup>	<b>2265</b>	Länge in m:	<b>0</b>
Bestandestyp:	<b>0204 Streuobstbestand (Streuobstwiese/-weide, Obstbaumreihen)</b>				
Charakteristik:	Bearbeiter: Bassler				
lfd. Nummer:	<b>1205</b>	Fläche: in m <sup>2</sup>	<b>12526</b>	Länge in m:	<b>0</b>
Bestandestyp:	<b>0104 Laubwald/Laubholzforst</b>				
Charakteristik:	Bearbeiter: Bassler				
lfd. Nummer:	<b>1206</b>	Fläche: in m <sup>2</sup>	<b>2597</b>	Länge in m:	<b>0</b>
Bestandestyp:	<b>0104 Laubwald/Laubholzforst</b>				
Charakteristik:	Bearbeiter: Bassler				
lfd. Nummer:	<b>1207</b>	Fläche: in m <sup>2</sup>	<b>2584</b>	Länge in m:	<b>0</b>
Bestandestyp:	<b>0204 Streuobstbestand (Streuobstwiese/-weide, Obstbaumreihen)</b>				
Charakteristik:	Bearbeiter: Bassler				
lfd. Nummer:	<b>1208</b>	Fläche: in m <sup>2</sup>	<b>218</b>	Länge in m:	<b>0</b>
Bestandestyp:	<b>0204 Streuobstbestand (Streuobstwiese/-weide, Obstbaumreihen)</b>				
Charakteristik:	Bearbeiter: Bassler				
lfd. Nummer:	<b>1209</b>	Fläche: in m <sup>2</sup>	<b>5765</b>	Länge in m:	<b>0</b>
Bestandestyp:	<b>0104 Laubwald/Laubholzforst</b>				
Charakteristik:	Bearbeiter: Bassler				
lfd. Nummer:	<b>1210</b>	Fläche: in m <sup>2</sup>	<b>2004</b>	Länge in m:	<b>0</b>
Bestandestyp:	<b>0204 Streuobstbestand (Streuobstwiese/-weide, Obstbaumreihen)</b>				
Charakteristik:	Bearbeiter: Bassler				
lfd. Nummer:	<b>1211</b>	Fläche: in m <sup>2</sup>	<b>3019</b>	Länge in m:	<b>0</b>
Bestandestyp:	<b>0102 Nadelwald/Nadelholzforst</b>				
Charakteristik:	Bearbeiter: Bassler				

lfd. Nummer:	<b>1212</b>	Fläche: in m <sup>2</sup>	<b>845</b>	Länge in m:	<b>84</b>
Bestandestyp:	<b>0203 Heckenzug</b>				
Charakteristik:					
		Bearbeiter:	Bassler		
lfd. Nummer:	<b>1213</b>	Fläche: in m <sup>2</sup>	<b>1230</b>	Länge in m:	<b>170</b>
Bestandestyp:	<b>0203 Heckenzug</b>				
Charakteristik:					
		Bearbeiter:	Bassler		
lfd. Nummer:	<b>1214</b>	Fläche: in m <sup>2</sup>	<b>1307</b>	Länge in m:	<b>0</b>
Bestandestyp:	<b>0204 Streuobstbestand (Streuobstwiese/-weide, Obstbaumreihen)</b>				
Charakteristik:					
		Bearbeiter:	Bassler		
lfd. Nummer:	<b>1215</b>	Fläche: in m <sup>2</sup>	<b>713</b>	Länge in m:	<b>0</b>
Bestandestyp:	<b>0204 Streuobstbestand (Streuobstwiese/-weide, Obstbaumreihen)</b>				
Charakteristik:					
		Bearbeiter:	Bassler		
lfd. Nummer:	<b>1216</b>	Fläche: in m <sup>2</sup>	<b>334</b>	Länge in m:	<b>0</b>
Bestandestyp:	<b>0204 Streuobstbestand (Streuobstwiese/-weide, Obstbaumreihen)</b>				
Charakteristik:					
		Bearbeiter:	Bassler		
lfd. Nummer:	<b>1217</b>	Fläche: in m <sup>2</sup>	<b>928</b>	Länge in m:	<b>0</b>
Bestandestyp:	<b>0204 Streuobstbestand (Streuobstwiese/-weide, Obstbaumreihen)</b>				
Charakteristik:					
		Bearbeiter:	Bassler		
lfd. Nummer:	<b>1218</b>	Fläche: in m <sup>2</sup>	<b>173</b>	Länge in m:	<b>0</b>
Bestandestyp:	<b>0204 Streuobstbestand (Streuobstwiese/-weide, Obstbaumreihen)</b>				
Charakteristik:					
		Bearbeiter:	Bassler		
lfd. Nummer:	<b>1219</b>	Fläche: in m <sup>2</sup>	<b>241</b>	Länge in m:	<b>0</b>
Bestandestyp:	<b>0204 Streuobstbestand (Streuobstwiese/-weide, Obstbaumreihen)</b>				
Charakteristik:					
		Bearbeiter:	Bassler		
lfd. Nummer:	<b>1220</b>	Fläche: in m <sup>2</sup>	<b>1557</b>	Länge in m:	<b>0</b>
Bestandestyp:	<b>0204 Streuobstbestand (Streuobstwiese/-weide, Obstbaumreihen)</b>				
Charakteristik:					
		Bearbeiter:	Bassler		
lfd. Nummer:	<b>1221</b>	Fläche: in m <sup>2</sup>	<b>4094</b>	Länge in m:	<b>0</b>
Bestandestyp:	<b>0204 Streuobstbestand (Streuobstwiese/-weide, Obstbaumreihen)</b>				
Charakteristik:					
		Bearbeiter:	Bassler		
lfd. Nummer:	<b>1222</b>	Fläche: in m <sup>2</sup>	<b>2914</b>	Länge in m:	<b>0</b>
Bestandestyp:	<b>0204 Streuobstbestand (Streuobstwiese/-weide, Obstbaumreihen)</b>				
Charakteristik:					
		Bearbeiter:	Bassler		
lfd. Nummer:	<b>1223</b>	Fläche: in m <sup>2</sup>	<b>2725</b>	Länge in m:	<b>0</b>
Bestandestyp:	<b>0204 Streuobstbestand (Streuobstwiese/-weide, Obstbaumreihen)</b>				
Charakteristik:					
		Bearbeiter:	Bassler		

lfd. Nummer:	<b>1224</b>	Fläche: in m <sup>2</sup>	<b>4189</b>	Länge in m:	<b>0</b>
Bestandestyp:	<b>0204 Streuobstbestand (Streuobstwiese/-weide, Obstbaumreihen)</b>				
Charakteristik:	Bearbeiter: Bassler				
lfd. Nummer:	<b>1225</b>	Fläche: in m <sup>2</sup>	<b>1132</b>	Länge in m:	<b>0</b>
Bestandestyp:	<b>0204 Streuobstbestand (Streuobstwiese/-weide, Obstbaumreihen)</b>				
Charakteristik:	Bearbeiter: Bassler				
lfd. Nummer:	<b>1226</b>	Fläche: in m <sup>2</sup>	<b>80299</b>	Länge in m:	<b>0</b>
Bestandestyp:	<b>0102 Nadelwald/Nadelholzforst</b>				
Charakteristik:	Bearbeiter: Bassler				
lfd. Nummer:	<b>1227</b>	Fläche: in m <sup>2</sup>	<b>4650</b>	Länge in m:	<b>0</b>
Bestandestyp:	<b>0102 Nadelwald/Nadelholzforst</b>				
Charakteristik:	Bearbeiter: Bassler				
lfd. Nummer:	<b>1228</b>	Fläche: in m <sup>2</sup>	<b>6720</b>	Länge in m:	<b>480</b>
Bestandestyp:	<b>0202 Uferbegleitgehölz</b>				
Charakteristik:	Uferbegleitgehölz an Bach an der Gemeindegrenze: in Wald übergehend, baumförmig: Alnus glutinosa, Fraxinus excelsior, Quercus robur, Prunus padus; Krautschicht: Lamium galeobdolon, Geum urbanum, Anemone nemorosa, Circea lutetiana, Oxalis acetosella;				
	Bearbeiter: Bassler				
lfd. Nummer:	<b>1229</b>	Fläche: in m <sup>2</sup>	<b>7129</b>	Länge in m:	<b>0</b>
Bestandestyp:	<b>0104 Laubwald/Laubholzforst</b>				
Charakteristik:	Bearbeiter: Bassler				
lfd. Nummer:	<b>1230</b>	Fläche: in m <sup>2</sup>	<b>19386</b>	Länge in m:	<b>0</b>
Bestandestyp:	<b>0102 Nadelwald/Nadelholzforst</b>				
Charakteristik:	Bearbeiter: Bassler				
lfd. Nummer:	<b>1231</b>	Fläche: in m <sup>2</sup>	<b>617</b>	Länge in m:	<b>0</b>
Bestandestyp:	<b>0204 Streuobstbestand (Streuobstwiese/-weide, Obstbaumreihen)</b>				
Charakteristik:	Bearbeiter: Bassler				
lfd. Nummer:	<b>1232</b>	Fläche: in m <sup>2</sup>	<b>9192</b>	Länge in m:	<b>0</b>
Bestandestyp:	<b>0103 Laub-Nadel-Mischwald/Laub-Nadelholz-Mischforst</b>				
Charakteristik:	Bearbeiter: Bassler				
lfd. Nummer:	<b>1233</b>	Fläche: in m <sup>2</sup>	<b>144539</b>	Länge in m:	<b>0</b>
Bestandestyp:	<b>0102 Nadelwald/Nadelholzforst</b>				
Charakteristik:	Bearbeiter: Bassler				
lfd. Nummer:	<b>1234</b>	Fläche: in m <sup>2</sup>	<b>473</b>	Länge in m:	<b>0</b>
Bestandestyp:	<b>0204 Streuobstbestand (Streuobstwiese/-weide, Obstbaumreihen)</b>				
Charakteristik:	Bearbeiter: Bassler				
lfd. Nummer:	<b>1235</b>	Fläche: in m <sup>2</sup>	<b>146</b>	Länge in m:	<b>0</b>
Bestandestyp:	<b>0401 Stehendes Gewässer</b>				
Charakteristik:	Hofteich: eutroph, steile Ufer;				
	Bearbeiter: Bassler				

lfd. Nummer:	<b>1236</b>	Fläche: in m <sup>2</sup>	<b>444</b>	Länge in m:	<b>0</b>
Bestandestyp:	<b>0204 Streuobstbestand (Streuobstwiese/-weide, Obstbaumreihen)</b>				
Charakteristik:					
	Bearbeiter: Bassler				
lfd. Nummer:	<b>1237</b>	Fläche: in m <sup>2</sup>	<b>9661</b>	Länge in m:	<b>0</b>
Bestandestyp:	<b>0104 Laubwald/Laubholzforst</b>				
Charakteristik:					
	Bearbeiter: Bassler				
lfd. Nummer:	<b>1238</b>	Fläche: in m <sup>2</sup>	<b>4371</b>	Länge in m:	<b>0</b>
Bestandestyp:	<b>0104 Laubwald/Laubholzforst</b>				
Charakteristik:					
	Bearbeiter: Bassler				
lfd. Nummer:	<b>1239</b>	Fläche: in m <sup>2</sup>	<b>239</b>	Länge in m:	<b>0</b>
Bestandestyp:	<b>0401 Stehendes Gewässer</b>				
Charakteristik:	Teich in kleinem Laubwald: beschattet, relativ eutroph;				
	Bearbeiter: Bassler				
lfd. Nummer:	<b>1240</b>	Fläche: in m <sup>2</sup>	<b>5218</b>	Länge in m:	<b>0</b>
Bestandestyp:	<b>030802 Mesophile, "bunte" Fettwiese und die meisten Magerrasen, -weiden</b>				
Charakteristik:	Feuchte Fettwiese mit <i>Lychnis flos-cuculi</i> , <i>Alopecurus pratensis</i> , <i>Festuca rubra</i> agg., <i>Leucanthemum ircutianum</i> , <i>Cynosurus cristatus</i> , <i>Ranunculus acris</i> , <i>Trifolium pratense</i> , <i>Trifolium repens</i> , <i>Anthoxanthum odoratum</i> , <i>Poa pratensis</i> ;				
	Bearbeiter: Bassler				
lfd. Nummer:	<b>1241</b>	Fläche: in m <sup>2</sup>	<b>3282</b>	Länge in m:	<b>0</b>
Bestandestyp:	<b>0104 Laubwald/Laubholzforst</b>				
Charakteristik:					
	Bearbeiter: Bassler				
lfd. Nummer:	<b>1242</b>	Fläche: in m <sup>2</sup>	<b>184</b>	Länge in m:	<b>0</b>
Bestandestyp:	<b>0401 Stehendes Gewässer</b>				
Charakteristik:	Kleiner Teich in Feuchtgebiet im Wald: eutroph;				
	Bearbeiter: Bassler				
lfd. Nummer:	<b>1243</b>	Fläche: in m <sup>2</sup>	<b>26459</b>	Länge in m:	<b>0</b>
Bestandestyp:	<b>0102 Nadelwald/Nadelholzforst</b>				
Charakteristik:					
	Bearbeiter: Bassler				
lfd. Nummer:	<b>1244</b>	Fläche: in m <sup>2</sup>	<b>863</b>	Länge in m:	<b>0</b>
Bestandestyp:	<b>0104 Laubwald/Laubholzforst</b>				
Charakteristik:					
	Bearbeiter: Bassler				
lfd. Nummer:	<b>1245</b>	Fläche: in m <sup>2</sup>	<b>50008</b>	Länge in m:	<b>0</b>
Bestandestyp:	<b>0104 Laubwald/Laubholzforst</b>				
Charakteristik:					
	Bearbeiter: Bassler				
lfd. Nummer:	<b>1246</b>	Fläche: in m <sup>2</sup>	<b>2102</b>	Länge in m:	<b>127</b>
Bestandestyp:	<b>0203 Heckenzug</b>				
Charakteristik:					
	Bearbeiter: Bassler				
lfd. Nummer:	<b>1247</b>	Fläche: in m <sup>2</sup>	<b>2789</b>	Länge in m:	<b>0</b>
Bestandestyp:	<b>0204 Streuobstbestand (Streuobstwiese/-weide, Obstbaumreihen)</b>				
Charakteristik:					
	Bearbeiter: Bassler				

lfd. Nummer:	<b>1248</b>	Fläche: in m <sup>2</sup>	<b>278</b>	Länge in m:	<b>0</b>
Bestandestyp:	<b>0204 Streuobstbestand (Streuobstwiese/-weide, Obstbaumreihen)</b>				
Charakteristik:	Bearbeiter: Bassler				
lfd. Nummer:	<b>1249</b>	Fläche: in m <sup>2</sup>	<b>339640</b>	Länge in m:	<b>0</b>
Bestandestyp:	<b>0102 Nadelwald/Nadelholzforst</b>				
Charakteristik:	Bearbeiter: Bassler				
lfd. Nummer:	<b>1250</b>	Fläche: in m <sup>2</sup>	<b>50902</b>	Länge in m:	<b>0</b>
Bestandestyp:	<b>0102 Nadelwald/Nadelholzforst</b>				
Charakteristik:	Bearbeiter: Bassler				
lfd. Nummer:	<b>1251</b>	Fläche: in m <sup>2</sup>	<b>2673</b>	Länge in m:	<b>0</b>
Bestandestyp:	<b>0104 Laubwald/Laubholzforst</b>				
Charakteristik:	Bearbeiter: Bassler				
lfd. Nummer:	<b>1252</b>	Fläche: in m <sup>2</sup>	<b>12076</b>	Länge in m:	<b>0</b>
Bestandestyp:	<b>0104 Laubwald/Laubholzforst</b>				
Charakteristik:	Bearbeiter: Bassler				
lfd. Nummer:	<b>1253</b>	Fläche: in m <sup>2</sup>	<b>2648</b>	Länge in m:	<b>0</b>
Bestandestyp:	<b>0204 Streuobstbestand (Streuobstwiese/-weide, Obstbaumreihen)</b>				
Charakteristik:	Bearbeiter: Bassler				
lfd. Nummer:	<b>1254</b>	Fläche: in m <sup>2</sup>	<b>908</b>	Länge in m:	<b>0</b>
Bestandestyp:	<b>0204 Streuobstbestand (Streuobstwiese/-weide, Obstbaumreihen)</b>				
Charakteristik:	Bearbeiter: Bassler				
lfd. Nummer:	<b>1255</b>	Fläche: in m <sup>2</sup>	<b>1192</b>	Länge in m:	<b>0</b>
Bestandestyp:	<b>0204 Streuobstbestand (Streuobstwiese/-weide, Obstbaumreihen)</b>				
Charakteristik:	Bearbeiter: Bassler				
lfd. Nummer:	<b>1256</b>	Fläche: in m <sup>2</sup>	<b>373</b>	Länge in m:	<b>0</b>
Bestandestyp:	<b>0204 Streuobstbestand (Streuobstwiese/-weide, Obstbaumreihen)</b>				
Charakteristik:	Bearbeiter: Bassler				
lfd. Nummer:	<b>1257</b>	Fläche: in m <sup>2</sup>	<b>175073</b>	Länge in m:	<b>0</b>
Bestandestyp:	<b>0102 Nadelwald/Nadelholzforst</b>				
Charakteristik:	Bearbeiter: Bassler				
lfd. Nummer:	<b>1258</b>	Fläche: in m <sup>2</sup>	<b>2024</b>	Länge in m:	<b>0</b>
Bestandestyp:	<b>0102 Nadelwald/Nadelholzforst</b>				
Charakteristik:	Bearbeiter: Bassler				
lfd. Nummer:	<b>1259</b>	Fläche: in m <sup>2</sup>	<b>148820</b>	Länge in m:	<b>0</b>
Bestandestyp:	<b>0103 Laub-Nadel-Mischwald/Laub-Nadelholz-Mischforst</b>				
Charakteristik:	Bearbeiter: Bassler				



lfd. Nummer:	<b>1260</b>	Fläche: in m <sup>2</sup>	<b>23444</b>	Länge in m:	<b>0</b>
Bestandestyp:	<b>0103 Laub-Nadel-Mischwald/Laub-Nadelholz-Mischforst</b>				
Charakteristik:					
	Bearbeiter: Bassler				
lfd. Nummer:	<b>1261</b>	Fläche: in m <sup>2</sup>	<b>576</b>	Länge in m:	<b>0</b>
Bestandestyp:	<b>0204 Streuobstbestand (Streuobstwiese/-weide, Obstbaumreihen)</b>				
Charakteristik:					
	Bearbeiter: Bassler				
lfd. Nummer:	<b>1262</b>	Fläche: in m <sup>2</sup>	<b>1300</b>	Länge in m:	<b>0</b>
Bestandestyp:	<b>0204 Streuobstbestand (Streuobstwiese/-weide, Obstbaumreihen)</b>				
Charakteristik:					
	Bearbeiter: Bassler				
lfd. Nummer:	<b>1263</b>	Fläche: in m <sup>2</sup>	<b>1106</b>	Länge in m:	<b>0</b>
Bestandestyp:	<b>0204 Streuobstbestand (Streuobstwiese/-weide, Obstbaumreihen)</b>				
Charakteristik:					
	Bearbeiter: Bassler				
lfd. Nummer:	<b>1264</b>	Fläche: in m <sup>2</sup>	<b>22729</b>	Länge in m:	<b>0</b>
Bestandestyp:	<b>0103 Laub-Nadel-Mischwald/Laub-Nadelholz-Mischforst</b>				
Charakteristik:					
	Bearbeiter: Bassler				
lfd. Nummer:	<b>1265</b>	Fläche: in m <sup>2</sup>	<b>2110</b>	Länge in m:	<b>0</b>
Bestandestyp:	<b>0204 Streuobstbestand (Streuobstwiese/-weide, Obstbaumreihen)</b>				
Charakteristik:					
	Bearbeiter: Bassler				
lfd. Nummer:	<b>1266</b>	Fläche: in m <sup>2</sup>	<b>4697</b>	Länge in m:	<b>0</b>
Bestandestyp:	<b>0204 Streuobstbestand (Streuobstwiese/-weide, Obstbaumreihen)</b>				
Charakteristik:					
	Bearbeiter: Bassler				
lfd. Nummer:	<b>1267</b>	Fläche: in m <sup>2</sup>	<b>895</b>	Länge in m:	<b>0</b>
Bestandestyp:	<b>0204 Streuobstbestand (Streuobstwiese/-weide, Obstbaumreihen)</b>				
Charakteristik:					
	Bearbeiter: Bassler				
lfd. Nummer:	<b>1268</b>	Fläche: in m <sup>2</sup>	<b>1720</b>	Länge in m:	<b>0</b>
Bestandestyp:	<b>0204 Streuobstbestand (Streuobstwiese/-weide, Obstbaumreihen)</b>				
Charakteristik:					
	Bearbeiter: Bassler				
lfd. Nummer:	<b>1269</b>	Fläche: in m <sup>2</sup>	<b>8594</b>	Länge in m:	<b>0</b>
Bestandestyp:	<b>0204 Streuobstbestand (Streuobstwiese/-weide, Obstbaumreihen)</b>				
Charakteristik:					
	Bearbeiter: Bassler				
lfd. Nummer:	<b>1270</b>	Fläche: in m <sup>2</sup>	<b>335</b>	Länge in m:	<b>0</b>
Bestandestyp:	<b>0204 Streuobstbestand (Streuobstwiese/-weide, Obstbaumreihen)</b>				
Charakteristik:					
	Bearbeiter: Bassler				
lfd. Nummer:	<b>1271</b>	Fläche: in m <sup>2</sup>	<b>279</b>	Länge in m:	<b>0</b>
Bestandestyp:	<b>0204 Streuobstbestand (Streuobstwiese/-weide, Obstbaumreihen)</b>				
Charakteristik:					
	Bearbeiter: Bassler				

lfd. Nummer:	<b>1272</b>	Fläche: in m <sup>2</sup>	<b>11373</b>	Länge in m:	<b>0</b>
Bestandestyp:	<b>0104 Laubwald/Laubholzforst</b>				
Charakteristik:					
	Bearbeiter: Bassler				
lfd. Nummer:	<b>1273</b>	Fläche: in m <sup>2</sup>	<b>1623</b>	Länge in m:	<b>141</b>
Bestandestyp:	<b>0203 Heckenzug</b>				
Charakteristik:					
	Bearbeiter: Bassler				
lfd. Nummer:	<b>1274</b>	Fläche: in m <sup>2</sup>	<b>352</b>	Länge in m:	<b>0</b>
Bestandestyp:	<b>0204 Streuobstbestand (Streuobstwiese/-weide, Obstbaumreihen)</b>				
Charakteristik:					
	Bearbeiter: Bassler				
lfd. Nummer:	<b>1275</b>	Fläche: in m <sup>2</sup>	<b>1206</b>	Länge in m:	<b>0</b>
Bestandestyp:	<b>0204 Streuobstbestand (Streuobstwiese/-weide, Obstbaumreihen)</b>				
Charakteristik:					
	Bearbeiter: Bassler				
lfd. Nummer:	<b>1276</b>	Fläche: in m <sup>2</sup>	<b>76177</b>	Länge in m:	<b>0</b>
Bestandestyp:	<b>0102 Nadelwald/Nadelholzforst</b>				
Charakteristik:					
	Bearbeiter: Bassler				
lfd. Nummer:	<b>1277</b>	Fläche: in m <sup>2</sup>	<b>1401</b>	Länge in m:	<b>0</b>
Bestandestyp:	<b>0204 Streuobstbestand (Streuobstwiese/-weide, Obstbaumreihen)</b>				
Charakteristik:					
	Bearbeiter: Bassler				
lfd. Nummer:	<b>1278</b>	Fläche: in m <sup>2</sup>	<b>305</b>	Länge in m:	<b>0</b>
Bestandestyp:	<b>0204 Streuobstbestand (Streuobstwiese/-weide, Obstbaumreihen)</b>				
Charakteristik:					
	Bearbeiter: Bassler				
lfd. Nummer:	<b>1279</b>	Fläche: in m <sup>2</sup>	<b>622</b>	Länge in m:	<b>0</b>
Bestandestyp:	<b>0201 Kleinstwaldfläche ("Feldgehölz"), Gebüsch oder Baumgruppe unter 1000m<sup>2</sup></b>				
Charakteristik:	Baumförmiges Feldgehölz mit Prunus avium, Fraxinus excelsior und Quercus robur;				
	Bearbeiter: Bassler				
lfd. Nummer:	<b>1280</b>	Fläche: in m <sup>2</sup>	<b>1069</b>	Länge in m:	<b>0</b>
Bestandestyp:	<b>0204 Streuobstbestand (Streuobstwiese/-weide, Obstbaumreihen)</b>				
Charakteristik:					
	Bearbeiter: Bassler				
lfd. Nummer:	<b>1281</b>	Fläche: in m <sup>2</sup>	<b>420</b>	Länge in m:	<b>0</b>
Bestandestyp:	<b>0204 Streuobstbestand (Streuobstwiese/-weide, Obstbaumreihen)</b>				
Charakteristik:					
	Bearbeiter: Bassler				
lfd. Nummer:	<b>1282</b>	Fläche: in m <sup>2</sup>	<b>17055</b>	Länge in m:	<b>0</b>
Bestandestyp:	<b>0103 Laub-Nadel-Mischwald/Laub-Nadelholz-Mischforst</b>				
Charakteristik:					
	Bearbeiter: Bassler				
lfd. Nummer:	<b>1283</b>	Fläche: in m <sup>2</sup>	<b>864</b>	Länge in m:	<b>0</b>
Bestandestyp:	<b>0204 Streuobstbestand (Streuobstwiese/-weide, Obstbaumreihen)</b>				
Charakteristik:					
	Bearbeiter: Bassler				

lfd. Nummer:	<b>1284</b>	Fläche: in m <sup>2</sup>	<b>181</b>	Länge in m:	<b>0</b>
Bestandestyp:	<b>0204 Streuobstbestand (Streuobstwiese/-weide, Obstbaumreihen)</b>				
Charakteristik:	Bearbeiter: Bassler				
lfd. Nummer:	<b>1285</b>	Fläche: in m <sup>2</sup>	<b>10147</b>	Länge in m:	<b>0</b>
Bestandestyp:	<b>0104 Laubwald/Laubholzforst</b>				
Charakteristik:	Bearbeiter: Bassler				
lfd. Nummer:	<b>1286</b>	Fläche: in m <sup>2</sup>	<b>533</b>	Länge in m:	<b>0</b>
Bestandestyp:	<b>0204 Streuobstbestand (Streuobstwiese/-weide, Obstbaumreihen)</b>				
Charakteristik:	Bearbeiter: Bassler				
lfd. Nummer:	<b>1287</b>	Fläche: in m <sup>2</sup>	<b>637</b>	Länge in m:	<b>0</b>
Bestandestyp:	<b>0204 Streuobstbestand (Streuobstwiese/-weide, Obstbaumreihen)</b>				
Charakteristik:	Bearbeiter: Bassler				
lfd. Nummer:	<b>1288</b>	Fläche: in m <sup>2</sup>	<b>861</b>	Länge in m:	<b>0</b>
Bestandestyp:	<b>0204 Streuobstbestand (Streuobstwiese/-weide, Obstbaumreihen)</b>				
Charakteristik:	Bearbeiter: Bassler				
lfd. Nummer:	<b>1289</b>	Fläche: in m <sup>2</sup>	<b>757</b>	Länge in m:	<b>0</b>
Bestandestyp:	<b>0204 Streuobstbestand (Streuobstwiese/-weide, Obstbaumreihen)</b>				
Charakteristik:	Bearbeiter: Bassler				
lfd. Nummer:	<b>1290</b>	Fläche: in m <sup>2</sup>	<b>175</b>	Länge in m:	<b>0</b>
Bestandestyp:	<b>0204 Streuobstbestand (Streuobstwiese/-weide, Obstbaumreihen)</b>				
Charakteristik:	Bearbeiter: Bassler				
lfd. Nummer:	<b>1291</b>	Fläche: in m <sup>2</sup>	<b>19377</b>	Länge in m:	<b>0</b>
Bestandestyp:	<b>0104 Laubwald/Laubholzforst</b>				
Charakteristik:	Bearbeiter: Bassler				
lfd. Nummer:	<b>1292</b>	Fläche: in m <sup>2</sup>	<b>559</b>	Länge in m:	<b>0</b>
Bestandestyp:	<b>0401 Stehendes Gewässer</b>				
Charakteristik:	Größerer Teich mit Flachwasserzonen: Phragmites australis am Rand, eher eutroph, unzugänglich;				
	Bearbeiter: Bassler				
lfd. Nummer:	<b>1293</b>	Fläche: in m <sup>2</sup>	<b>2138</b>	Länge in m:	<b>0</b>
Bestandestyp:	<b>0204 Streuobstbestand (Streuobstwiese/-weide, Obstbaumreihen)</b>				
Charakteristik:	Bearbeiter: Bassler				
lfd. Nummer:	<b>1294</b>	Fläche: in m <sup>2</sup>	<b>24157</b>	Länge in m:	<b>0</b>
Bestandestyp:	<b>0103 Laub-Nadel-Mischwald/Laub-Nadelholz-Mischforst</b>				
Charakteristik:	Bearbeiter: Bassler				
lfd. Nummer:	<b>1295</b>	Fläche: in m <sup>2</sup>	<b>10469</b>	Länge in m:	<b>0</b>
Bestandestyp:	<b>0102 Nadelwald/Nadelholzforst</b>				
Charakteristik:	Bearbeiter: Bassler				

lfd. Nummer:	<b>1296</b>	Fläche: in m <sup>2</sup>	<b>26776</b>	Länge in m:	<b>0</b>
Bestandestyp:	<b>0102 Nadelwald/Nadelholzforst</b>				
Charakteristik:					
	Bearbeiter: Bassler				
lfd. Nummer:	<b>1297</b>	Fläche: in m <sup>2</sup>	<b>6294</b>	Länge in m:	<b>0</b>
Bestandestyp:	<b>0104 Laubwald/Laubholzforst</b>				
Charakteristik:					
	Bearbeiter: Bassler				
lfd. Nummer:	<b>1298</b>	Fläche: in m <sup>2</sup>	<b>4146</b>	Länge in m:	<b>0</b>
Bestandestyp:	<b>0306 Neubewaldung/Aufforstung</b>				
Charakteristik:					
	Bearbeiter: Bassler				
lfd. Nummer:	<b>1299</b>	Fläche: in m <sup>2</sup>	<b>2981</b>	Länge in m:	<b>0</b>
Bestandestyp:	<b>0306 Neubewaldung/Aufforstung</b>				
Charakteristik:					
	Bearbeiter: Bassler				
lfd. Nummer:	<b>1300</b>	Fläche: in m <sup>2</sup>	<b>15612</b>	Länge in m:	<b>0</b>
Bestandestyp:	<b>0104 Laubwald/Laubholzforst</b>				
Charakteristik:					
	Bearbeiter: Bassler				
lfd. Nummer:	<b>1301</b>	Fläche: in m <sup>2</sup>	<b>134061</b>	Länge in m:	<b>0</b>
Bestandestyp:	<b>0102 Nadelwald/Nadelholzforst</b>				
Charakteristik:					
	Bearbeiter: Bassler				
lfd. Nummer:	<b>1302</b>	Fläche: in m <sup>2</sup>	<b>308</b>	Länge in m:	<b>0</b>
Bestandestyp:	<b>0401 Stehendes Gewässer</b>				
Charakteristik:	Teich am Waldrand: steile Ufer, eutroph;				
	Bearbeiter: Bassler				
lfd. Nummer:	<b>1303</b>	Fläche: in m <sup>2</sup>	<b>173</b>	Länge in m:	<b>0</b>
Bestandestyp:	<b>0401 Stehendes Gewässer</b>				
Charakteristik:	Teich am Waldrand: steile Ufer, eutroph;				
	Bearbeiter: Bassler				
lfd. Nummer:	<b>1304</b>	Fläche: in m <sup>2</sup>	<b>1916</b>	Länge in m:	<b>0</b>
Bestandestyp:	<b>0204 Streuobstbestand (Streuobstwiese/-weide, Obstbaumreihen)</b>				
Charakteristik:					
	Bearbeiter: Bassler				
lfd. Nummer:	<b>1305</b>	Fläche: in m <sup>2</sup>	<b>137480</b>	Länge in m:	<b>0</b>
Bestandestyp:	<b>0103 Laub-Nadel-Mischwald/Laub-Nadelholz-Mischforst</b>				
Charakteristik:					
	Bearbeiter: Bassler				
lfd. Nummer:	<b>1306</b>	Fläche: in m <sup>2</sup>	<b>86210</b>	Länge in m:	<b>0</b>
Bestandestyp:	<b>0103 Laub-Nadel-Mischwald/Laub-Nadelholz-Mischforst</b>				
Charakteristik:					
	Bearbeiter: Bassler				
lfd. Nummer:	<b>1307</b>	Fläche: in m <sup>2</sup>	<b>250425</b>	Länge in m:	<b>0</b>
Bestandestyp:	<b>0102 Nadelwald/Nadelholzforst</b>				
Charakteristik:					
	Bearbeiter: Bassler				

lfd. Nummer:	<b>1308</b>	Fläche: in m <sup>2</sup>	<b>1059</b>	Länge in m:	<b>0</b>
Bestandestyp:	<b>0204 Streuobstbestand (Streuobstwiese/-weide, Obstbaumreihen)</b>				
Charakteristik:					
	Bearbeiter: Bassler				
lfd. Nummer:	<b>1309</b>	Fläche: in m <sup>2</sup>	<b>4285</b>	Länge in m:	<b>0</b>
Bestandestyp:	<b>0102 Nadelwald/Nadelholzforst</b>				
Charakteristik:					
	Bearbeiter: Bassler				
lfd. Nummer:	<b>1310</b>	Fläche: in m <sup>2</sup>	<b>7266</b>	Länge in m:	<b>0</b>
Bestandestyp:	<b>0104 Laubwald/Laubholzforst</b>				
Charakteristik:					
	Bearbeiter: Bassler				
lfd. Nummer:	<b>1311</b>	Fläche: in m <sup>2</sup>	<b>2140</b>	Länge in m:	<b>0</b>
Bestandestyp:	<b>0104 Laubwald/Laubholzforst</b>				
Charakteristik:					
	Bearbeiter: Bassler				
lfd. Nummer:	<b>1312</b>	Fläche: in m <sup>2</sup>	<b>143380</b>	Länge in m:	<b>0</b>
Bestandestyp:	<b>0102 Nadelwald/Nadelholzforst</b>				
Charakteristik:					
	Bearbeiter: Bassler				
lfd. Nummer:	<b>1313</b>	Fläche: in m <sup>2</sup>	<b>879</b>	Länge in m:	<b>0</b>
Bestandestyp:	<b>0204 Streuobstbestand (Streuobstwiese/-weide, Obstbaumreihen)</b>				
Charakteristik:					
	Bearbeiter: Bassler				
lfd. Nummer:	<b>1314</b>	Fläche: in m <sup>2</sup>	<b>1755</b>	Länge in m:	<b>145</b>
Bestandestyp:	<b>0203 Heckenzug</b>				
Charakteristik:					
	Bearbeiter: Bassler				
lfd. Nummer:	<b>1315</b>	Fläche: in m <sup>2</sup>	<b>266</b>	Länge in m:	<b>0</b>
Bestandestyp:	<b>0401 Stehendes Gewässer</b>				
Charakteristik:	Kleiner Teich: eutroph, steile Ufer;				
	Bearbeiter: Bassler				
lfd. Nummer:	<b>1316</b>	Fläche: in m <sup>2</sup>	<b>5170</b>	Länge in m:	<b>0</b>
Bestandestyp:	<b>0204 Streuobstbestand (Streuobstwiese/-weide, Obstbaumreihen)</b>				
Charakteristik:					
	Bearbeiter: Bassler				
lfd. Nummer:	<b>1317</b>	Fläche: in m <sup>2</sup>	<b>315</b>	Länge in m:	<b>0</b>
Bestandestyp:	<b>0204 Streuobstbestand (Streuobstwiese/-weide, Obstbaumreihen)</b>				
Charakteristik:					
	Bearbeiter: Bassler				
lfd. Nummer:	<b>1318</b>	Fläche: in m <sup>2</sup>	<b>1334</b>	Länge in m:	<b>0</b>
Bestandestyp:	<b>0204 Streuobstbestand (Streuobstwiese/-weide, Obstbaumreihen)</b>				
Charakteristik:					
	Bearbeiter: Bassler				
lfd. Nummer:	<b>1319</b>	Fläche: in m <sup>2</sup>	<b>521</b>	Länge in m:	<b>0</b>
Bestandestyp:	<b>0204 Streuobstbestand (Streuobstwiese/-weide, Obstbaumreihen)</b>				
Charakteristik:					
	Bearbeiter: Bassler				

lfd. Nummer:	<b>1320</b>	Fläche: in m <sup>2</sup>	<b>2452</b>	Länge in m:	<b>0</b>
Bestandestyp:	<b>0204 Streuobstbestand (Streuobstwiese/-weide, Obstbaumreihen)</b>				
Charakteristik:	Bearbeiter: Bassler				
lfd. Nummer:	<b>1321</b>	Fläche: in m <sup>2</sup>	<b>971</b>	Länge in m:	<b>0</b>
Bestandestyp:	<b>0204 Streuobstbestand (Streuobstwiese/-weide, Obstbaumreihen)</b>				
Charakteristik:	Bearbeiter: Bassler				
lfd. Nummer:	<b>1322</b>	Fläche: in m <sup>2</sup>	<b>2576</b>	Länge in m:	<b>0</b>
Bestandestyp:	<b>0204 Streuobstbestand (Streuobstwiese/-weide, Obstbaumreihen)</b>				
Charakteristik:	Bearbeiter: Bassler				
lfd. Nummer:	<b>1323</b>	Fläche: in m <sup>2</sup>	<b>429</b>	Länge in m:	<b>0</b>
Bestandestyp:	<b>0204 Streuobstbestand (Streuobstwiese/-weide, Obstbaumreihen)</b>				
Charakteristik:	Bearbeiter: Bassler				
lfd. Nummer:	<b>1324</b>	Fläche: in m <sup>2</sup>	<b>12075</b>	Länge in m:	<b>0</b>
Bestandestyp:	<b>0103 Laub-Nadel-Mischwald/Laub-Nadelholz-Mischforst</b>				
Charakteristik:	Bearbeiter: Bassler				
lfd. Nummer:	<b>1325</b>	Fläche: in m <sup>2</sup>	<b>1363</b>	Länge in m:	<b>0</b>
Bestandestyp:	<b>0103 Laub-Nadel-Mischwald/Laub-Nadelholz-Mischforst</b>				
Charakteristik:	Bearbeiter: Bassler				
lfd. Nummer:	<b>1326</b>	Fläche: in m <sup>2</sup>	<b>1168</b>	Länge in m:	<b>0</b>
Bestandestyp:	<b>0204 Streuobstbestand (Streuobstwiese/-weide, Obstbaumreihen)</b>				
Charakteristik:	Bearbeiter: Bassler				
lfd. Nummer:	<b>1327</b>	Fläche: in m <sup>2</sup>	<b>4600</b>	Länge in m:	<b>0</b>
Bestandestyp:	<b>0104 Laubwald/Laubholzforst</b>				
Charakteristik:	Bearbeiter: Bassler				
lfd. Nummer:	<b>1328</b>	Fläche: in m <sup>2</sup>	<b>886</b>	Länge in m:	<b>0</b>
Bestandestyp:	<b>0204 Streuobstbestand (Streuobstwiese/-weide, Obstbaumreihen)</b>				
Charakteristik:	Bearbeiter: Bassler				
lfd. Nummer:	<b>1329</b>	Fläche: in m <sup>2</sup>	<b>2070</b>	Länge in m:	<b>0</b>
Bestandestyp:	<b>0104 Laubwald/Laubholzforst</b>				
Charakteristik:	Bearbeiter: Bassler				
lfd. Nummer:	<b>1330</b>	Fläche: in m <sup>2</sup>	<b>1815</b>	Länge in m:	<b>0</b>
Bestandestyp:	<b>0204 Streuobstbestand (Streuobstwiese/-weide, Obstbaumreihen)</b>				
Charakteristik:	Bearbeiter: Bassler				
lfd. Nummer:	<b>1331</b>	Fläche: in m <sup>2</sup>	<b>14258</b>	Länge in m:	<b>0</b>
Bestandestyp:	<b>0103 Laub-Nadel-Mischwald/Laub-Nadelholz-Mischforst</b>				
Charakteristik:	Bearbeiter: Bassler				



lfd. Nummer:	<b>1332</b>	Fläche: in m <sup>2</sup>	<b>1495</b>	Länge in m:	<b>0</b>
Bestandestyp:	<b>0204 Streuobstbestand (Streuobstwiese/-weide, Obstbaumreihen)</b>				
Charakteristik:	Bearbeiter: Bassler				
lfd. Nummer:	<b>1333</b>	Fläche: in m <sup>2</sup>	<b>443</b>	Länge in m:	<b>0</b>
Bestandestyp:	<b>0204 Streuobstbestand (Streuobstwiese/-weide, Obstbaumreihen)</b>				
Charakteristik:	Bearbeiter: Bassler				
lfd. Nummer:	<b>1334</b>	Fläche: in m <sup>2</sup>	<b>1006</b>	Länge in m:	<b>0</b>
Bestandestyp:	<b>0204 Streuobstbestand (Streuobstwiese/-weide, Obstbaumreihen)</b>				
Charakteristik:	Bearbeiter: Bassler				
lfd. Nummer:	<b>1335</b>	Fläche: in m <sup>2</sup>	<b>673</b>	Länge in m:	<b>0</b>
Bestandestyp:	<b>0204 Streuobstbestand (Streuobstwiese/-weide, Obstbaumreihen)</b>				
Charakteristik:	Bearbeiter: Bassler				
lfd. Nummer:	<b>1336</b>	Fläche: in m <sup>2</sup>	<b>187</b>	Länge in m:	<b>0</b>
Bestandestyp:	<b>0204 Streuobstbestand (Streuobstwiese/-weide, Obstbaumreihen)</b>				
Charakteristik:	Bearbeiter: Bassler				
lfd. Nummer:	<b>1337</b>	Fläche: in m <sup>2</sup>	<b>194646</b>	Länge in m:	<b>0</b>
Bestandestyp:	<b>0102 Nadelwald/Nadelholzforst</b>				
Charakteristik:	Bearbeiter: Bassler				
lfd. Nummer:	<b>1338</b>	Fläche: in m <sup>2</sup>	<b>101855</b>	Länge in m:	<b>0</b>
Bestandestyp:	<b>0103 Laub-Nadel-Mischwald/Laub-Nadelholz-Mischforst</b>				
Charakteristik:	Bearbeiter: Bassler				
lfd. Nummer:	<b>1339</b>	Fläche: in m <sup>2</sup>	<b>2258</b>	Länge in m:	<b>0</b>
Bestandestyp:	<b>0104 Laubwald/Laubholzforst</b>				
Charakteristik:	Bearbeiter: Bassler				
lfd. Nummer:	<b>1340</b>	Fläche: in m <sup>2</sup>	<b>404</b>	Länge in m:	<b>0</b>
Bestandestyp:	<b>0204 Streuobstbestand (Streuobstwiese/-weide, Obstbaumreihen)</b>				
Charakteristik:	Bearbeiter: Bassler				
lfd. Nummer:	<b>1341</b>	Fläche: in m <sup>2</sup>	<b>199</b>	Länge in m:	<b>0</b>
Bestandestyp:	<b>0401 Stehendes Gewässer</b>				
Charakteristik:	Teich am Waldrand: steile Ufer, eutroph;				
	Bearbeiter: Bassler				
lfd. Nummer:	<b>1342</b>	Fläche: in m <sup>2</sup>	<b>261</b>	Länge in m:	<b>0</b>
Bestandestyp:	<b>0401 Stehendes Gewässer</b>				
Charakteristik:	Rechteckiger Teich ohne Uferbegleitgehölz: eutroph, steile Ufer;				
	Bearbeiter: Bassler				
lfd. Nummer:	<b>1343</b>	Fläche: in m <sup>2</sup>	<b>14743</b>	Länge in m:	<b>1012</b>
Bestandestyp:	<b>0202 Uferbegleitgehölz</b>				
Charakteristik:	Uferbegleitgehölz an der nördlichen Gemeindegrenze: in Wald übergehend: Fraxinus excelsior, Prunus padus, Alnus glutinosa, Quercus robur; Strauchschicht: Corylus avellana, Sambucus nigra, Euonymus europaea; Krautschicht: Primula elatior, Aegopodium podagraria, Geum urbanum, Lamium galeobdolon;				
	Bearbeiter: Bassler				

lfd. Nummer:	<b>1344</b>	Fläche: in m <sup>2</sup>	<b>17828</b>	Länge in m:	<b>0</b>
Bestandestyp:	<b>0102 Nadelwald/Nadelholzforst</b>				
Charakteristik:	Bearbeiter: Bassler				
lfd. Nummer:	<b>1345</b>	Fläche: in m <sup>2</sup>	<b>23918</b>	Länge in m:	<b>0</b>
Bestandestyp:	<b>0102 Nadelwald/Nadelholzforst</b>				
Charakteristik:	Bearbeiter: Bassler				
lfd. Nummer:	<b>1346</b>	Fläche: in m <sup>2</sup>	<b>991</b>	Länge in m:	<b>0</b>
Bestandestyp:	<b>0104 Laubwald/Laubholzforst</b>				
Charakteristik:	Bearbeiter: Bassler				
lfd. Nummer:	<b>1347</b>	Fläche: in m <sup>2</sup>	<b>1013</b>	Länge in m:	<b>0</b>
Bestandestyp:	<b>0104 Laubwald/Laubholzforst</b>				
Charakteristik:	Bearbeiter: Bassler				
lfd. Nummer:	<b>1348</b>	Fläche: in m <sup>2</sup>	<b>275339</b>	Länge in m:	<b>0</b>
Bestandestyp:	<b>0102 Nadelwald/Nadelholzforst</b>				
Charakteristik:	Bearbeiter: Bassler				
lfd. Nummer:	<b>1349</b>	Fläche: in m <sup>2</sup>	<b>4355</b>	Länge in m:	<b>329</b>
Bestandestyp:	<b>0202 Uferbegleitgehölz</b>				
Charakteristik:	Uferbegleitgehölz: tw. am Waldrand, ca. 20 m hoch, mehrreihig, beidseitig: Tilia platyphyllos, Fraxinus excelsior, Prunus padus; Strauchschicht: Corylus avellana; Krautschicht: Urtica dioica, Cardamine amara, Lamium galeobdolon, Ranunculus repens, Silene dioica, Caltha palustris, Aegopodium podagraria;				
	Bearbeiter: Bassler				
lfd. Nummer:	<b>1350</b>	Fläche: in m <sup>2</sup>	<b>891</b>	Länge in m:	<b>143</b>
Bestandestyp:	<b>0202 Uferbegleitgehölz</b>				
Charakteristik:	Uferbegleitgehölz an der Gemeindegrenze: baumförmig, teilweise im Wald verlaufend: Quercus robur, Prunus padus, Fraxinus excelsior, Salix caprea; Strauchschicht: Sambucus nigra, Corylus avellana, Krautschicht: Carex brizoides, Urtica dioica, Rubus caesius, Geum urbanum, Anemone nemorosa, Galium aparine;				
	Bearbeiter: Bassler				
lfd. Nummer:	<b>1351</b>	Fläche: in m <sup>2</sup>	<b>20421</b>	Länge in m:	<b>1013</b>
Bestandestyp:	<b>0202 Uferbegleitgehölz</b>				
Charakteristik:	Uferbegleitgehölz: beidseitig, baumförmig, teilweise mehrreihig: Alnus glutinosa, Quercus robur, Prunus padus, Fraxinus excelsior; Strauchschicht: Sambucus nigra, Corylus avellana, Krautschicht: Carex brizoides, Urtica dioica, Rubus caesius, Geum urbanum, Anemone nemorosa, Galium aparine;				
	Bearbeiter: Bassler				
lfd. Nummer:	<b>1352</b>	Fläche: in m <sup>2</sup>	<b>1425</b>	Länge in m:	<b>92</b>
Bestandestyp:	<b>0202 Uferbegleitgehölz</b>				
Charakteristik:	Uferbegleitgehölz: beidseitig, baumförmig, teilweise mehrreihig: Alnus glutinosa, Quercus robur, Prunus padus, Fraxinus excelsior; Strauchschicht: Sambucus nigra, Corylus avellana, Krautschicht: Carex brizoides, Urtica dioica, Rubus caesius, Geum urbanum, Anemone nemorosa, Galium aparine;				
	Bearbeiter: Bassler				
lfd. Nummer:	<b>1353</b>	Fläche: in m <sup>2</sup>	<b>1274</b>	Länge in m:	<b>100</b>
Bestandestyp:	<b>0202 Uferbegleitgehölz</b>				
Charakteristik:	Uferbegleitgehölz: beidseitig, baumförmig, teilweise mehrreihig: Alnus glutinosa, Quercus robur, Prunus padus, Fraxinus excelsior; Strauchschicht: Sambucus nigra, Corylus avellana, Krautschicht: Carex brizoides, Urtica dioica, Rubus caesius, Geum urbanum, Anemone nemorosa, Galium aparine;				
	Bearbeiter: Bassler				

lfd. Nummer:	<b>1354</b>	Fläche: in m <sup>2</sup>	<b>1988</b>	Länge in m:	<b>153</b>
Bestandestyp:	<b>0202 Uferbegleitgehölz</b>				
Charakteristik:	Uferbegleitgehölz an Bach: mehrreihig, beidseitig, ca. 18 m hoch, gestuft: Fraxinus excelsior häufig, Alnus glutinosa häufig, Quercus robur, Alnus incana; Krautschicht: Urtica dioica, Galium aparine, Heracleum sphondylium, Anemone nemorosa, Geum urbanum, Brachypodium sylvaticum, Pulmonaria officinalis;				
	Bearbeiter: Bassler				
lfd. Nummer:	<b>1355</b>	Fläche: in m <sup>2</sup>	<b>4534</b>	Länge in m:	<b>520</b>
Bestandestyp:	<b>0202 Uferbegleitgehölz</b>				
Charakteristik:	Uferbegleitgehölz an Bach: zweiseitig, einreihig, baumförmig: Alnus glutinosa, Fraxinus excelsior, Strauchschicht: Prunus padus, Salix caprea; Krautschicht: Humulus lupulus, Urtica dioica, Filipendula ulmaria, Galium aparine, Cardamine amara;				
	Bearbeiter: Bassler				
lfd. Nummer:	<b>1356</b>	Fläche: in m <sup>2</sup>	<b>6519</b>	Länge in m:	<b>266</b>
Bestandestyp:	<b>0202 Uferbegleitgehölz</b>				
Charakteristik:	Uferbegleitgehölz an Bach, mehrreihig: Prunus padus, Alnus glutinosa, Fraxinus excelsior, Acer pseudoplatanus; Krautschicht: Urtica dioica, Brachypodium sylvaticum, Anthriscus sylvestris;				
	Bearbeiter: Bassler				
lfd. Nummer:	<b>1357</b>	Fläche: in m <sup>2</sup>	<b>2727</b>	Länge in m:	<b>311</b>
Bestandestyp:	<b>0202 Uferbegleitgehölz</b>				
Charakteristik:	Uferbegleitgehölz an Bach an der Gemeindegrenze: tw. am Waldrand, baumförmig: Alnus glutinosa, Fraxinus excelsior, Quercus robur, Prunus padus; Krautschicht: Lamium galeobdolon, Geum urbanum, Anemone nemorosa, Circea lutetiana, Oxalis acetosella;				
	Bearbeiter: Bassler				
lfd. Nummer:	<b>1358</b>	Fläche: in m <sup>2</sup>	<b>766</b>	Länge in m:	<b>149</b>
Bestandestyp:	<b>0202 Uferbegleitgehölz</b>				
Charakteristik:	Sehr schmales, lückiges Uferbegleitgehölz an Bach, baumförmig: Fraxinus excelsior, Alnus glutinosa dominant; Strauchschicht: Salix purpurea, Corylus avellana; Krautschicht: Galium aparine, Humulus lupulus, Prunus padus;				
	Bearbeiter: Bassler				
lfd. Nummer:	<b>1359</b>	Fläche: in m <sup>2</sup>	<b>3369</b>	Länge in m:	<b>272</b>
Bestandestyp:	<b>0202 Uferbegleitgehölz</b>				
Charakteristik:	Uferbegleitgehölz an Bach: baumförmig, beidseitig, einreihig: Fraxinus excelsior, Alnus glutinosa dominant; Strauchschicht: Salix purpurea, Corylus avellana; Krautschicht: Galium aparine, Humulus lupulus, Prunus padus;				
	Bearbeiter: Bassler				
lfd. Nummer:	<b>1360</b>	Fläche: in m <sup>2</sup>	<b>4042</b>	Länge in m:	<b>340</b>
Bestandestyp:	<b>0202 Uferbegleitgehölz</b>				
Charakteristik:	Uferbegleitgehölz an Bach: baumförmig, beidseitig, in Wald übergehend: Fraxinus excelsior, Alnus glutinosa dominant; Strauchschicht: Salix purpurea, Corylus avellana; Krautschicht: Galium aparine, Humulus lupulus, Prunus padus;				
	Bearbeiter: Bassler				
lfd. Nummer:	<b>1361</b>	Fläche: in m <sup>2</sup>	<b>260</b>	Länge in m:	<b>0</b>
Bestandestyp:	<b>0201 Kleinstwaldfläche ("Feldgehölz"), Gebüsch oder Baumgruppe unter 1000m<sup>2</sup></b>				
Charakteristik:	Baumförmiges Feldgehölz mit Alnus glutinosa und Fraxinus excelsior;				
	Bearbeiter: Bassler				
lfd. Nummer:	<b>3000</b>	Fläche: in m <sup>2</sup>	<b>0</b>	Länge in m:	<b>69</b>
Bestandestyp:	<b>0204 Streuobstbestand (Streuobstwiese/-weide, Obstbaumreihen)</b>				
Charakteristik:					
	Bearbeiter: Bassler				
lfd. Nummer:	<b>3001</b>	Fläche: in m <sup>2</sup>	<b>0</b>	Länge in m:	<b>90</b>
Bestandestyp:	<b>0204 Streuobstbestand (Streuobstwiese/-weide, Obstbaumreihen)</b>				
Charakteristik:					
	Bearbeiter: Bassler				

lfd. Nummer:	<b>3002</b>	Fläche: in m <sup>2</sup>	<b>0</b>	Länge in m:	<b>110</b>
Bestandestyp:	<b>0206 Baumreihe, Allee</b>				
Charakteristik:					
		Bearbeiter:	Bassler		
lfd. Nummer:	<b>3003</b>	Fläche: in m <sup>2</sup>	<b>0</b>	Länge in m:	<b>88</b>
Bestandestyp:	<b>0204 Streuobstbestand (Streuobstwiese/-weide, Obstbaumreihen)</b>				
Charakteristik:					
		Bearbeiter:	Bassler		
lfd. Nummer:	<b>3004</b>	Fläche: in m <sup>2</sup>	<b>0</b>	Länge in m:	<b>33</b>
Bestandestyp:	<b>0204 Streuobstbestand (Streuobstwiese/-weide, Obstbaumreihen)</b>				
Charakteristik:					
		Bearbeiter:	Bassler		
lfd. Nummer:	<b>3005</b>	Fläche: in m <sup>2</sup>	<b>276</b>	Länge in m:	<b>46</b>
Bestandestyp:	<b>0203 Heckenzug</b>				
Charakteristik:					
		Bearbeiter:	Bassler		
lfd. Nummer:	<b>3006</b>	Fläche: in m <sup>2</sup>	<b>0</b>	Länge in m:	<b>238</b>
Bestandestyp:	<b>0206 Baumreihe, Allee</b>				
Charakteristik:					
		Bearbeiter:	Bassler		
lfd. Nummer:	<b>3007</b>	Fläche: in m <sup>2</sup>	<b>0</b>	Länge in m:	<b>36</b>
Bestandestyp:	<b>0204 Streuobstbestand (Streuobstwiese/-weide, Obstbaumreihen)</b>				
Charakteristik:					
		Bearbeiter:	Bassler		
lfd. Nummer:	<b>3008</b>	Fläche: in m <sup>2</sup>	<b>0</b>	Länge in m:	<b>50</b>
Bestandestyp:	<b>0206 Baumreihe, Allee</b>				
Charakteristik:					
		Bearbeiter:	Bassler		
lfd. Nummer:	<b>3009</b>	Fläche: in m <sup>2</sup>	<b>651</b>	Länge in m:	<b>217</b>
Bestandestyp:	<b>0203 Heckenzug</b>				
Charakteristik:					
		Bearbeiter:	Bassler		
lfd. Nummer:	<b>3010</b>	Fläche: in m <sup>2</sup>	<b>123</b>	Länge in m:	<b>41</b>
Bestandestyp:	<b>0203 Heckenzug</b>				
Charakteristik:					
		Bearbeiter:	Bassler		
lfd. Nummer:	<b>3011</b>	Fläche: in m <sup>2</sup>	<b>0</b>	Länge in m:	<b>67</b>
Bestandestyp:	<b>0204 Streuobstbestand (Streuobstwiese/-weide, Obstbaumreihen)</b>				
Charakteristik:					
		Bearbeiter:	Bassler		
lfd. Nummer:	<b>3012</b>	Fläche: in m <sup>2</sup>	<b>0</b>	Länge in m:	<b>59</b>
Bestandestyp:	<b>0204 Streuobstbestand (Streuobstwiese/-weide, Obstbaumreihen)</b>				
Charakteristik:					
		Bearbeiter:	Bassler		
lfd. Nummer:	<b>3013</b>	Fläche: in m <sup>2</sup>	<b>0</b>	Länge in m:	<b>33</b>
Bestandestyp:	<b>0204 Streuobstbestand (Streuobstwiese/-weide, Obstbaumreihen)</b>				
Charakteristik:					
		Bearbeiter:	Bassler		



lfd. Nummer:	<b>3014</b>	Fläche: in m <sup>2</sup>	<b>0</b>	Länge in m:	<b>18</b>
Bestandestyp:	<b>0204 Streuobstbestand (Streuobstwiese/-weide, Obstbaumreihen)</b>				
Charakteristik:	Bearbeiter: Bassler				
lfd. Nummer:	<b>3015</b>	Fläche: in m <sup>2</sup>	<b>0</b>	Länge in m:	<b>33</b>
Bestandestyp:	<b>0204 Streuobstbestand (Streuobstwiese/-weide, Obstbaumreihen)</b>				
Charakteristik:	Bearbeiter: Bassler				
lfd. Nummer:	<b>3016</b>	Fläche: in m <sup>2</sup>	<b>0</b>	Länge in m:	<b>23</b>
Bestandestyp:	<b>0204 Streuobstbestand (Streuobstwiese/-weide, Obstbaumreihen)</b>				
Charakteristik:	Bearbeiter: Bassler				
lfd. Nummer:	<b>3017</b>	Fläche: in m <sup>2</sup>	<b>357</b>	Länge in m:	<b>51</b>
Bestandestyp:	<b>0203 Heckenzug</b>				
Charakteristik:	Bearbeiter: Bassler				
lfd. Nummer:	<b>3018</b>	Fläche: in m <sup>2</sup>	<b>90</b>	Länge in m:	<b>45</b>
Bestandestyp:	<b>0203 Heckenzug</b>				
Charakteristik:	Bearbeiter: Bassler				
lfd. Nummer:	<b>3019</b>	Fläche: in m <sup>2</sup>	<b>324</b>	Länge in m:	<b>81</b>
Bestandestyp:	<b>0203 Heckenzug</b>				
Charakteristik:	Bearbeiter: Bassler				
lfd. Nummer:	<b>3020</b>	Fläche: in m <sup>2</sup>	<b>176</b>	Länge in m:	<b>44</b>
Bestandestyp:	<b>0203 Heckenzug</b>				
Charakteristik:	Bearbeiter: Bassler				
lfd. Nummer:	<b>3021</b>	Fläche: in m <sup>2</sup>	<b>0</b>	Länge in m:	<b>13</b>
Bestandestyp:	<b>0204 Streuobstbestand (Streuobstwiese/-weide, Obstbaumreihen)</b>				
Charakteristik:	Bearbeiter: Bassler				
lfd. Nummer:	<b>3022</b>	Fläche: in m <sup>2</sup>	<b>0</b>	Länge in m:	<b>19</b>
Bestandestyp:	<b>0204 Streuobstbestand (Streuobstwiese/-weide, Obstbaumreihen)</b>				
Charakteristik:	Bearbeiter: Bassler				
lfd. Nummer:	<b>3023</b>	Fläche: in m <sup>2</sup>	<b>1067</b>	Länge in m:	<b>1067</b>
Bestandestyp:	<b>0402 Fließendes Gewässer</b>				
Charakteristik:	Gewässerpunkt 8: Seitenbach des Kernpeterbaches: ca. 1 m breit, gestreckter Bachlauf, mittlere Fließgeschwindigkeit, Sohsubstrat Schotter und Sand, rechtsufrig tw. mit Blocksteinen gesichert, linkes Ufer natürlich;				
	Bearbeiter: Bassler				
lfd. Nummer:	<b>3024</b>	Fläche: in m <sup>2</sup>	<b>0</b>	Länge in m:	<b>48</b>
Bestandestyp:	<b>0204 Streuobstbestand (Streuobstwiese/-weide, Obstbaumreihen)</b>				
Charakteristik:	Bearbeiter: Bassler				
lfd. Nummer:	<b>3025</b>	Fläche: in m <sup>2</sup>	<b>0</b>	Länge in m:	<b>74</b>
Bestandestyp:	<b>0204 Streuobstbestand (Streuobstwiese/-weide, Obstbaumreihen)</b>				
Charakteristik:	Bearbeiter: Bassler				

lfd. Nummer:	<b>3026</b>	Fläche: in m <sup>2</sup>	<b>1236</b>	Länge in m:	<b>206</b>
Bestandestyp:	<b>0203 Heckenzug</b>				
Charakteristik:					
		Bearbeiter:	Bassler		
lfd. Nummer:	<b>3027</b>	Fläche: in m <sup>2</sup>	<b>0</b>	Länge in m:	<b>51</b>
Bestandestyp:	<b>0204 Streuobstbestand (Streuobstwiese/-weide, Obstbaumreihen)</b>				
Charakteristik:					
		Bearbeiter:	Bassler		
lfd. Nummer:	<b>3028</b>	Fläche: in m <sup>2</sup>	<b>0</b>	Länge in m:	<b>83</b>
Bestandestyp:	<b>0206 Baumreihe, Allee</b>				
Charakteristik:					
		Bearbeiter:	Bassler		
lfd. Nummer:	<b>3029</b>	Fläche: in m <sup>2</sup>	<b>0</b>	Länge in m:	<b>76</b>
Bestandestyp:	<b>0204 Streuobstbestand (Streuobstwiese/-weide, Obstbaumreihen)</b>				
Charakteristik:					
		Bearbeiter:	Bassler		
lfd. Nummer:	<b>3030</b>	Fläche: in m <sup>2</sup>	<b>0</b>	Länge in m:	<b>60</b>
Bestandestyp:	<b>0204 Streuobstbestand (Streuobstwiese/-weide, Obstbaumreihen)</b>				
Charakteristik:					
		Bearbeiter:	Bassler		
lfd. Nummer:	<b>3031</b>	Fläche: in m <sup>2</sup>	<b>476</b>	Länge in m:	<b>68</b>
Bestandestyp:	<b>0203 Heckenzug</b>				
Charakteristik:					
		Bearbeiter:	Bassler		
lfd. Nummer:	<b>3032</b>	Fläche: in m <sup>2</sup>	<b>0</b>	Länge in m:	<b>86</b>
Bestandestyp:	<b>0204 Streuobstbestand (Streuobstwiese/-weide, Obstbaumreihen)</b>				
Charakteristik:					
		Bearbeiter:	Bassler		
lfd. Nummer:	<b>3033</b>	Fläche: in m <sup>2</sup>	<b>0</b>	Länge in m:	<b>34</b>
Bestandestyp:	<b>0204 Streuobstbestand (Streuobstwiese/-weide, Obstbaumreihen)</b>				
Charakteristik:					
		Bearbeiter:	Bassler		
lfd. Nummer:	<b>3034</b>	Fläche: in m <sup>2</sup>	<b>0</b>	Länge in m:	<b>34</b>
Bestandestyp:	<b>0206 Baumreihe, Allee</b>				
Charakteristik:					
		Bearbeiter:	Bassler		
lfd. Nummer:	<b>3035</b>	Fläche: in m <sup>2</sup>	<b>0</b>	Länge in m:	<b>30</b>
Bestandestyp:	<b>0206 Baumreihe, Allee</b>				
Charakteristik:					
		Bearbeiter:	Bassler		
lfd. Nummer:	<b>3036</b>	Fläche: in m <sup>2</sup>	<b>0</b>	Länge in m:	<b>52</b>
Bestandestyp:	<b>0204 Streuobstbestand (Streuobstwiese/-weide, Obstbaumreihen)</b>				
Charakteristik:					
		Bearbeiter:	Bassler		
lfd. Nummer:	<b>3037</b>	Fläche: in m <sup>2</sup>	<b>2051</b>	Länge in m:	<b>293</b>
Bestandestyp:	<b>0203 Heckenzug</b>				
Charakteristik:					
		Bearbeiter:	Bassler		

lfd. Nummer:	<b>3038</b>	Fläche: in m <sup>2</sup>	<b>160</b>	Länge in m:	<b>40</b>
Bestandestyp:	<b>0203 Heckenzug</b>				
Charakteristik:					
		Bearbeiter:	Bassler		
lfd. Nummer:	<b>3039</b>	Fläche: in m <sup>2</sup>	<b>0</b>	Länge in m:	<b>54</b>
Bestandestyp:	<b>0204 Streuobstbestand (Streuobstwiese/-weide, Obstbaumreihen)</b>				
Charakteristik:					
		Bearbeiter:	Bassler		
lfd. Nummer:	<b>3040</b>	Fläche: in m <sup>2</sup>	<b>0</b>	Länge in m:	<b>17</b>
Bestandestyp:	<b>0204 Streuobstbestand (Streuobstwiese/-weide, Obstbaumreihen)</b>				
Charakteristik:					
		Bearbeiter:	Bassler		
lfd. Nummer:	<b>3041</b>	Fläche: in m <sup>2</sup>	<b>497</b>	Länge in m:	<b>71</b>
Bestandestyp:	<b>0203 Heckenzug</b>				
Charakteristik:					
		Bearbeiter:	Bassler		
lfd. Nummer:	<b>3042</b>	Fläche: in m <sup>2</sup>	<b>0</b>	Länge in m:	<b>115</b>
Bestandestyp:	<b>0204 Streuobstbestand (Streuobstwiese/-weide, Obstbaumreihen)</b>				
Charakteristik:					
		Bearbeiter:	Bassler		
lfd. Nummer:	<b>3043</b>	Fläche: in m <sup>2</sup>	<b>0</b>	Länge in m:	<b>131</b>
Bestandestyp:	<b>0204 Streuobstbestand (Streuobstwiese/-weide, Obstbaumreihen)</b>				
Charakteristik:					
		Bearbeiter:	Bassler		
lfd. Nummer:	<b>3044</b>	Fläche: in m <sup>2</sup>	<b>0</b>	Länge in m:	<b>56</b>
Bestandestyp:	<b>0204 Streuobstbestand (Streuobstwiese/-weide, Obstbaumreihen)</b>				
Charakteristik:					
		Bearbeiter:	Bassler		
lfd. Nummer:	<b>3045</b>	Fläche: in m <sup>2</sup>	<b>0</b>	Länge in m:	<b>29</b>
Bestandestyp:	<b>0204 Streuobstbestand (Streuobstwiese/-weide, Obstbaumreihen)</b>				
Charakteristik:					
		Bearbeiter:	Bassler		
lfd. Nummer:	<b>3046</b>	Fläche: in m <sup>2</sup>	<b>0</b>	Länge in m:	<b>38</b>
Bestandestyp:	<b>0204 Streuobstbestand (Streuobstwiese/-weide, Obstbaumreihen)</b>				
Charakteristik:					
		Bearbeiter:	Bassler		
lfd. Nummer:	<b>3047</b>	Fläche: in m <sup>2</sup>	<b>294</b>	Länge in m:	<b>49</b>
Bestandestyp:	<b>0202 Uferbegleitgehölz</b>				
Charakteristik:	Uferbegleitgehölz: einseitig, einreihig; Alnus glutinosa dominant;				
		Bearbeiter:	Bassler		
lfd. Nummer:	<b>3048</b>	Fläche: in m <sup>2</sup>	<b>1066</b>	Länge in m:	<b>1066</b>
Bestandestyp:	<b>0402 Fließendes Gewässer</b>				
Charakteristik:	Gewässerpunkt 21: Kleiner Graben, 0,5 bis 1 m breit, begradigt, naturfern;				
		Bearbeiter:	Bassler		
lfd. Nummer:	<b>3049</b>	Fläche: in m <sup>2</sup>	<b>87</b>	Länge in m:	<b>29</b>
Bestandestyp:	<b>0203 Heckenzug</b>				
Charakteristik:					
		Bearbeiter:	Bassler		

lfd. Nummer:	<b>3050</b>	Fläche: in m <sup>2</sup>	<b>0</b>	Länge in m:	<b>43</b>
Bestandestyp:	<b>0204 Streuobstbestand (Streuobstwiese/-weide, Obstbaumreihen)</b>				
Charakteristik:	Bearbeiter: Bassler				
lfd. Nummer:	<b>3051</b>	Fläche: in m <sup>2</sup>	<b>0</b>	Länge in m:	<b>44</b>
Bestandestyp:	<b>0204 Streuobstbestand (Streuobstwiese/-weide, Obstbaumreihen)</b>				
Charakteristik:	Bearbeiter: Bassler				
lfd. Nummer:	<b>3052</b>	Fläche: in m <sup>2</sup>	<b>0</b>	Länge in m:	<b>22</b>
Bestandestyp:	<b>0204 Streuobstbestand (Streuobstwiese/-weide, Obstbaumreihen)</b>				
Charakteristik:	Bearbeiter: Bassler				
lfd. Nummer:	<b>3053</b>	Fläche: in m <sup>2</sup>	<b>0</b>	Länge in m:	<b>46</b>
Bestandestyp:	<b>0204 Streuobstbestand (Streuobstwiese/-weide, Obstbaumreihen)</b>				
Charakteristik:	Bearbeiter: Bassler				
lfd. Nummer:	<b>3054</b>	Fläche: in m <sup>2</sup>	<b>0</b>	Länge in m:	<b>14</b>
Bestandestyp:	<b>0204 Streuobstbestand (Streuobstwiese/-weide, Obstbaumreihen)</b>				
Charakteristik:	Bearbeiter: Bassler				
lfd. Nummer:	<b>3055</b>	Fläche: in m <sup>2</sup>	<b>0</b>	Länge in m:	<b>82</b>
Bestandestyp:	<b>0204 Streuobstbestand (Streuobstwiese/-weide, Obstbaumreihen)</b>				
Charakteristik:	Bearbeiter: Bassler				
lfd. Nummer:	<b>3056</b>	Fläche: in m <sup>2</sup>	<b>0</b>	Länge in m:	<b>15</b>
Bestandestyp:	<b>0204 Streuobstbestand (Streuobstwiese/-weide, Obstbaumreihen)</b>				
Charakteristik:	Bearbeiter: Bassler				
lfd. Nummer:	<b>3057</b>	Fläche: in m <sup>2</sup>	<b>0</b>	Länge in m:	<b>77</b>
Bestandestyp:	<b>0204 Streuobstbestand (Streuobstwiese/-weide, Obstbaumreihen)</b>				
Charakteristik:	Bearbeiter: Bassler				
lfd. Nummer:	<b>3058</b>	Fläche: in m <sup>2</sup>	<b>0</b>	Länge in m:	<b>29</b>
Bestandestyp:	<b>0204 Streuobstbestand (Streuobstwiese/-weide, Obstbaumreihen)</b>				
Charakteristik:	Bearbeiter: Bassler				
lfd. Nummer:	<b>3059</b>	Fläche: in m <sup>2</sup>	<b>0</b>	Länge in m:	<b>98</b>
Bestandestyp:	<b>0204 Streuobstbestand (Streuobstwiese/-weide, Obstbaumreihen)</b>				
Charakteristik:	Bearbeiter: Bassler				
lfd. Nummer:	<b>3060</b>	Fläche: in m <sup>2</sup>	<b>0</b>	Länge in m:	<b>57</b>
Bestandestyp:	<b>0204 Streuobstbestand (Streuobstwiese/-weide, Obstbaumreihen)</b>				
Charakteristik:	Bearbeiter: Bassler				
lfd. Nummer:	<b>3061</b>	Fläche: in m <sup>2</sup>	<b>0</b>	Länge in m:	<b>96</b>
Bestandestyp:	<b>0204 Streuobstbestand (Streuobstwiese/-weide, Obstbaumreihen)</b>				
Charakteristik:	Bearbeiter: Bassler				

lfd. Nummer:	<b>3062</b>	Fläche: in m <sup>2</sup>	<b>0</b>	Länge in m:	<b>47</b>
Bestandestyp:	<b>0206 Baumreihe, Allee</b>				
Charakteristik:					
	Bearbeiter: Bassler				
lfd. Nummer:	<b>3063</b>	Fläche: in m <sup>2</sup>	<b>0</b>	Länge in m:	<b>16</b>
Bestandestyp:	<b>0204 Streuobstbestand (Streuobstwiese/-weide, Obstbaumreihen)</b>				
Charakteristik:					
	Bearbeiter: Bassler				
lfd. Nummer:	<b>3064</b>	Fläche: in m <sup>2</sup>	<b>0</b>	Länge in m:	<b>90</b>
Bestandestyp:	<b>0204 Streuobstbestand (Streuobstwiese/-weide, Obstbaumreihen)</b>				
Charakteristik:					
	Bearbeiter: Bassler				
lfd. Nummer:	<b>3065</b>	Fläche: in m <sup>2</sup>	<b>0</b>	Länge in m:	<b>19</b>
Bestandestyp:	<b>0204 Streuobstbestand (Streuobstwiese/-weide, Obstbaumreihen)</b>				
Charakteristik:					
	Bearbeiter: Bassler				
lfd. Nummer:	<b>3066</b>	Fläche: in m <sup>2</sup>	<b>0</b>	Länge in m:	<b>73</b>
Bestandestyp:	<b>0204 Streuobstbestand (Streuobstwiese/-weide, Obstbaumreihen)</b>				
Charakteristik:					
	Bearbeiter: Bassler				
lfd. Nummer:	<b>3067</b>	Fläche: in m <sup>2</sup>	<b>0</b>	Länge in m:	<b>56</b>
Bestandestyp:	<b>0204 Streuobstbestand (Streuobstwiese/-weide, Obstbaumreihen)</b>				
Charakteristik:					
	Bearbeiter: Bassler				
lfd. Nummer:	<b>3068</b>	Fläche: in m <sup>2</sup>	<b>0</b>	Länge in m:	<b>55</b>
Bestandestyp:	<b>0204 Streuobstbestand (Streuobstwiese/-weide, Obstbaumreihen)</b>				
Charakteristik:					
	Bearbeiter: Bassler				
lfd. Nummer:	<b>3069</b>	Fläche: in m <sup>2</sup>	<b>0</b>	Länge in m:	<b>123</b>
Bestandestyp:	<b>0204 Streuobstbestand (Streuobstwiese/-weide, Obstbaumreihen)</b>				
Charakteristik:					
	Bearbeiter: Bassler				
lfd. Nummer:	<b>3070</b>	Fläche: in m <sup>2</sup>	<b>264</b>	Länge in m:	<b>66</b>
Bestandestyp:	<b>0203 Heckenzug</b>				
Charakteristik:					
	Bearbeiter: Bassler				
lfd. Nummer:	<b>3071</b>	Fläche: in m <sup>2</sup>	<b>1040</b>	Länge in m:	<b>1040</b>
Bestandestyp:	<b>0402 Fließendes Gewässer</b>				
Charakteristik:	Gewässerpunkt 27: Rottbach: gestreckter Bachlauf, ca. 1 m breit, Uferbegleitgehölz beidseitig, Blöcke und Schotter im Bachbett, relativ natürlich;				
	Bearbeiter: Bassler				
lfd. Nummer:	<b>3072</b>	Fläche: in m <sup>2</sup>	<b>1820</b>	Länge in m:	<b>728</b>
Bestandestyp:	<b>0402 Fließendes Gewässer</b>				
Charakteristik:	Gewässerpunkt 11: Kernpeterbach: 1,5 bis 4 m breit, große Breitenvarianz, gestreckter Bachlauf, mittlere Fließgeschwindigkeit, Sohlsubstrat Schotter, Schotterbänke bei Niedrigwasser, Prallhangsicherungen;				
	Bearbeiter: Bassler				
lfd. Nummer:	<b>3073</b>	Fläche: in m <sup>2</sup>	<b>306</b>	Länge in m:	<b>102</b>
Bestandestyp:	<b>0203 Heckenzug</b>				
Charakteristik:					
	Bearbeiter: Bassler				



lfd. Nummer:	<b>3074</b>	Fläche: in m <sup>2</sup>	<b>0</b>	Länge in m:	<b>83</b>
Bestandestyp:	<b>0204 Streuobstbestand (Streuobstwiese/-weide, Obstbaumreihen)</b>				
Charakteristik:	Bearbeiter: Bassler				
lfd. Nummer:	<b>3075</b>	Fläche: in m <sup>2</sup>	<b>0</b>	Länge in m:	<b>27</b>
Bestandestyp:	<b>0204 Streuobstbestand (Streuobstwiese/-weide, Obstbaumreihen)</b>				
Charakteristik:	Bearbeiter: Bassler				
lfd. Nummer:	<b>3076</b>	Fläche: in m <sup>2</sup>	<b>0</b>	Länge in m:	<b>170</b>
Bestandestyp:	<b>0204 Streuobstbestand (Streuobstwiese/-weide, Obstbaumreihen)</b>				
Charakteristik:	Bearbeiter: Bassler				
lfd. Nummer:	<b>3077</b>	Fläche: in m <sup>2</sup>	<b>0</b>	Länge in m:	<b>61</b>
Bestandestyp:	<b>0204 Streuobstbestand (Streuobstwiese/-weide, Obstbaumreihen)</b>				
Charakteristik:	Bearbeiter: Bassler				
lfd. Nummer:	<b>3078</b>	Fläche: in m <sup>2</sup>	<b>414</b>	Länge in m:	<b>69</b>
Bestandestyp:	<b>0203 Heckenzug</b>				
Charakteristik:	Bearbeiter: Bassler				
lfd. Nummer:	<b>3079</b>	Fläche: in m <sup>2</sup>	<b>456</b>	Länge in m:	<b>76</b>
Bestandestyp:	<b>0203 Heckenzug</b>				
Charakteristik:	Bearbeiter: Bassler				
lfd. Nummer:	<b>3080</b>	Fläche: in m <sup>2</sup>	<b>0</b>	Länge in m:	<b>115</b>
Bestandestyp:	<b>0204 Streuobstbestand (Streuobstwiese/-weide, Obstbaumreihen)</b>				
Charakteristik:	Bearbeiter: Bassler				
lfd. Nummer:	<b>3081</b>	Fläche: in m <sup>2</sup>	<b>0</b>	Länge in m:	<b>25</b>
Bestandestyp:	<b>0204 Streuobstbestand (Streuobstwiese/-weide, Obstbaumreihen)</b>				
Charakteristik:	Bearbeiter: Bassler				
lfd. Nummer:	<b>3082</b>	Fläche: in m <sup>2</sup>	<b>1113</b>	Länge in m:	<b>2225</b>
Bestandestyp:	<b>0402 Fließendes Gewässer</b>				
Charakteristik:	Gewässerpunkt 25: Rainbach: 0,5 m breit, geringe Wasserführung, gestreckter Bachlauf, nur teilweise Uferbegleitgehölz vorhanden;				
	Bearbeiter: Bassler				
lfd. Nummer:	<b>3083</b>	Fläche: in m <sup>2</sup>	<b>0</b>	Länge in m:	<b>78</b>
Bestandestyp:	<b>0204 Streuobstbestand (Streuobstwiese/-weide, Obstbaumreihen)</b>				
Charakteristik:	Bearbeiter: Bassler				
lfd. Nummer:	<b>3084</b>	Fläche: in m <sup>2</sup>	<b>0</b>	Länge in m:	<b>64</b>
Bestandestyp:	<b>0204 Streuobstbestand (Streuobstwiese/-weide, Obstbaumreihen)</b>				
Charakteristik:	Bearbeiter: Bassler				
lfd. Nummer:	<b>3085</b>	Fläche: in m <sup>2</sup>	<b>0</b>	Länge in m:	<b>38</b>
Bestandestyp:	<b>0204 Streuobstbestand (Streuobstwiese/-weide, Obstbaumreihen)</b>				
Charakteristik:	Bearbeiter: Bassler				

lfd. Nummer:	<b>3086</b>	Fläche: in m <sup>2</sup>	<b>0</b>	Länge in m:	<b>16</b>
Bestandestyp:	<b>0204 Streuobstbestand (Streuobstwiese/-weide, Obstbaumreihen)</b>				
Charakteristik:	Bearbeiter: Bassler				
lfd. Nummer:	<b>3087</b>	Fläche: in m <sup>2</sup>	<b>0</b>	Länge in m:	<b>28</b>
Bestandestyp:	<b>0204 Streuobstbestand (Streuobstwiese/-weide, Obstbaumreihen)</b>				
Charakteristik:	Bearbeiter: Bassler				
lfd. Nummer:	<b>3088</b>	Fläche: in m <sup>2</sup>	<b>0</b>	Länge in m:	<b>44</b>
Bestandestyp:	<b>0204 Streuobstbestand (Streuobstwiese/-weide, Obstbaumreihen)</b>				
Charakteristik:	Bearbeiter: Bassler				
lfd. Nummer:	<b>3089</b>	Fläche: in m <sup>2</sup>	<b>448</b>	Länge in m:	<b>64</b>
Bestandestyp:	<b>0203 Heckenzug</b>				
Charakteristik:	Bearbeiter: Bassler				
lfd. Nummer:	<b>3090</b>	Fläche: in m <sup>2</sup>	<b>0</b>	Länge in m:	<b>22</b>
Bestandestyp:	<b>0204 Streuobstbestand (Streuobstwiese/-weide, Obstbaumreihen)</b>				
Charakteristik:	Bearbeiter: Bassler				
lfd. Nummer:	<b>3091</b>	Fläche: in m <sup>2</sup>	<b>0</b>	Länge in m:	<b>42</b>
Bestandestyp:	<b>0204 Streuobstbestand (Streuobstwiese/-weide, Obstbaumreihen)</b>				
Charakteristik:	Bearbeiter: Bassler				
lfd. Nummer:	<b>3092</b>	Fläche: in m <sup>2</sup>	<b>0</b>	Länge in m:	<b>41</b>
Bestandestyp:	<b>0204 Streuobstbestand (Streuobstwiese/-weide, Obstbaumreihen)</b>				
Charakteristik:	Bearbeiter: Bassler				
lfd. Nummer:	<b>3093</b>	Fläche: in m <sup>2</sup>	<b>0</b>	Länge in m:	<b>20</b>
Bestandestyp:	<b>0204 Streuobstbestand (Streuobstwiese/-weide, Obstbaumreihen)</b>				
Charakteristik:	Bearbeiter: Bassler				
lfd. Nummer:	<b>3094</b>	Fläche: in m <sup>2</sup>	<b>210</b>	Länge in m:	<b>105</b>
Bestandestyp:	<b>0203 Heckenzug</b>				
Charakteristik:	Bearbeiter: Bassler				
lfd. Nummer:	<b>3095</b>	Fläche: in m <sup>2</sup>	<b>0</b>	Länge in m:	<b>58</b>
Bestandestyp:	<b>0204 Streuobstbestand (Streuobstwiese/-weide, Obstbaumreihen)</b>				
Charakteristik:	Bearbeiter: Bassler				
lfd. Nummer:	<b>3096</b>	Fläche: in m <sup>2</sup>	<b>441</b>	Länge in m:	<b>882</b>
Bestandestyp:	<b>0402 Fließendes Gewässer</b>				
Charakteristik:	Gewässerpunkt 12: Seitenbach des Kernpeterbaches: Verlauf im Wald, 0,5 m breit, leicht eingeschnitten, Verzahnung mit Wurzeln, Sohlsubstrat Kies, natürlich;				
	Bearbeiter: Bassler				

lfd. Nummer:	<b>3097</b>	Fläche: in m <sup>2</sup>	<b>2743</b>	Länge in m:	<b>1097</b>
Bestandestyp:	<b>0402 Fließendes Gewässer</b>				
Charakteristik:	Gewässerpunkt 10: Kernpeterbach: Teilstrecke durch den Wald, leicht gewundener Bachlauf, große Breitenvarianz (2 - 3m), Verzahnung mit Wurzeln, leicht eingeschnitten, Sohlsubstrat Schotter, einzelne Blöcke;				
	Bearbeiter: Bassler				
lfd. Nummer:	<b>3098</b>	Fläche: in m <sup>2</sup>	<b>0</b>	Länge in m:	<b>123</b>
Bestandestyp:	<b>0204 Streuobstbestand (Streuobstwiese/-weide, Obstbaumreihen)</b>				
Charakteristik:					
	Bearbeiter: Bassler				
lfd. Nummer:	<b>3099</b>	Fläche: in m <sup>2</sup>	<b>0</b>	Länge in m:	<b>57</b>
Bestandestyp:	<b>0204 Streuobstbestand (Streuobstwiese/-weide, Obstbaumreihen)</b>				
Charakteristik:					
	Bearbeiter: Bassler				
lfd. Nummer:	<b>3100</b>	Fläche: in m <sup>2</sup>	<b>0</b>	Länge in m:	<b>13</b>
Bestandestyp:	<b>0204 Streuobstbestand (Streuobstwiese/-weide, Obstbaumreihen)</b>				
Charakteristik:					
	Bearbeiter: Bassler				
lfd. Nummer:	<b>3101</b>	Fläche: in m <sup>2</sup>	<b>0</b>	Länge in m:	<b>222</b>
Bestandestyp:	<b>0204 Streuobstbestand (Streuobstwiese/-weide, Obstbaumreihen)</b>				
Charakteristik:					
	Bearbeiter: Bassler				
lfd. Nummer:	<b>3102</b>	Fläche: in m <sup>2</sup>	<b>0</b>	Länge in m:	<b>31</b>
Bestandestyp:	<b>0204 Streuobstbestand (Streuobstwiese/-weide, Obstbaumreihen)</b>				
Charakteristik:					
	Bearbeiter: Bassler				
lfd. Nummer:	<b>3103</b>	Fläche: in m <sup>2</sup>	<b>321</b>	Länge in m:	<b>107</b>
Bestandestyp:	<b>0203 Heckenzug</b>				
Charakteristik:					
	Bearbeiter: Bassler				
lfd. Nummer:	<b>3104</b>	Fläche: in m <sup>2</sup>	<b>0</b>	Länge in m:	<b>70</b>
Bestandestyp:	<b>0204 Streuobstbestand (Streuobstwiese/-weide, Obstbaumreihen)</b>				
Charakteristik:					
	Bearbeiter: Bassler				
lfd. Nummer:	<b>3105</b>	Fläche: in m <sup>2</sup>	<b>0</b>	Länge in m:	<b>87</b>
Bestandestyp:	<b>0204 Streuobstbestand (Streuobstwiese/-weide, Obstbaumreihen)</b>				
Charakteristik:					
	Bearbeiter: Bassler				
lfd. Nummer:	<b>3106</b>	Fläche: in m <sup>2</sup>	<b>0</b>	Länge in m:	<b>67</b>
Bestandestyp:	<b>0204 Streuobstbestand (Streuobstwiese/-weide, Obstbaumreihen)</b>				
Charakteristik:					
	Bearbeiter: Bassler				
lfd. Nummer:	<b>3107</b>	Fläche: in m <sup>2</sup>	<b>0</b>	Länge in m:	<b>26</b>
Bestandestyp:	<b>0204 Streuobstbestand (Streuobstwiese/-weide, Obstbaumreihen)</b>				
Charakteristik:					
	Bearbeiter: Bassler				

lfd. Nummer:	<b>3108</b>	Fläche: in m <sup>2</sup>	<b>423</b>	Länge in m:	<b>423</b>
Bestandestyp:	<b>0402 Fließendes Gewässer</b>				
Charakteristik:	Gewässerpunkt 26: Zusammenfluss von Rottbach und Kernpeterbach: 1m breit, keine Breitenvarianz, begradigt, Sohlsubstrat Schotter und Schlamm, steile Ufer, Uferbegleitgehölz vorhanden, naturfern;				
	Bearbeiter: Bassler				
lfd. Nummer:	<b>3109</b>	Fläche: in m <sup>2</sup>	<b>0</b>	Länge in m:	<b>25</b>
Bestandestyp:	<b>0204 Streuobstbestand (Streuobstwiese/-weide, Obstbaumreihen)</b>				
Charakteristik:					
	Bearbeiter: Bassler				
lfd. Nummer:	<b>3110</b>	Fläche: in m <sup>2</sup>	<b>0</b>	Länge in m:	<b>41</b>
Bestandestyp:	<b>0204 Streuobstbestand (Streuobstwiese/-weide, Obstbaumreihen)</b>				
Charakteristik:					
	Bearbeiter: Bassler				
lfd. Nummer:	<b>3111</b>	Fläche: in m <sup>2</sup>	<b>0</b>	Länge in m:	<b>55</b>
Bestandestyp:	<b>0204 Streuobstbestand (Streuobstwiese/-weide, Obstbaumreihen)</b>				
Charakteristik:					
	Bearbeiter: Bassler				
lfd. Nummer:	<b>3112</b>	Fläche: in m <sup>2</sup>	<b>0</b>	Länge in m:	<b>41</b>
Bestandestyp:	<b>0204 Streuobstbestand (Streuobstwiese/-weide, Obstbaumreihen)</b>				
Charakteristik:					
	Bearbeiter: Bassler				
lfd. Nummer:	<b>3113</b>	Fläche: in m <sup>2</sup>	<b>0</b>	Länge in m:	<b>28</b>
Bestandestyp:	<b>0204 Streuobstbestand (Streuobstwiese/-weide, Obstbaumreihen)</b>				
Charakteristik:					
	Bearbeiter: Bassler				
lfd. Nummer:	<b>3114</b>	Fläche: in m <sup>2</sup>	<b>0</b>	Länge in m:	<b>49</b>
Bestandestyp:	<b>0204 Streuobstbestand (Streuobstwiese/-weide, Obstbaumreihen)</b>				
Charakteristik:					
	Bearbeiter: Bassler				
lfd. Nummer:	<b>3115</b>	Fläche: in m <sup>2</sup>	<b>0</b>	Länge in m:	<b>28</b>
Bestandestyp:	<b>0204 Streuobstbestand (Streuobstwiese/-weide, Obstbaumreihen)</b>				
Charakteristik:					
	Bearbeiter: Bassler				
lfd. Nummer:	<b>3116</b>	Fläche: in m <sup>2</sup>	<b>0</b>	Länge in m:	<b>74</b>
Bestandestyp:	<b>0204 Streuobstbestand (Streuobstwiese/-weide, Obstbaumreihen)</b>				
Charakteristik:					
	Bearbeiter: Bassler				
lfd. Nummer:	<b>3117</b>	Fläche: in m <sup>2</sup>	<b>348</b>	Länge in m:	<b>87</b>
Bestandestyp:	<b>0203 Heckenzug</b>				
Charakteristik:					
	Bearbeiter: Bassler				
lfd. Nummer:	<b>3118</b>	Fläche: in m <sup>2</sup>	<b>0</b>	Länge in m:	<b>23</b>
Bestandestyp:	<b>0204 Streuobstbestand (Streuobstwiese/-weide, Obstbaumreihen)</b>				
Charakteristik:					
	Bearbeiter: Bassler				
lfd. Nummer:	<b>3119</b>	Fläche: in m <sup>2</sup>	<b>0</b>	Länge in m:	<b>186</b>
Bestandestyp:	<b>0204 Streuobstbestand (Streuobstwiese/-weide, Obstbaumreihen)</b>				
Charakteristik:					
	Bearbeiter: Bassler				

lfd. Nummer:	<b>3120</b>	Fläche: in m <sup>2</sup>	<b>0</b>	Länge in m:	<b>99</b>
Bestandestyp:	<b>0204 Streuobstbestand (Streuobstwiese/-weide, Obstbaumreihen)</b>				
Charakteristik:	Bearbeiter: Bassler				
lfd. Nummer:	<b>3121</b>	Fläche: in m <sup>2</sup>	<b>0</b>	Länge in m:	<b>18</b>
Bestandestyp:	<b>0206 Baumreihe, Allee</b>				
Charakteristik:	Bearbeiter: Bassler				
lfd. Nummer:	<b>3122</b>	Fläche: in m <sup>2</sup>	<b>0</b>	Länge in m:	<b>19</b>
Bestandestyp:	<b>0204 Streuobstbestand (Streuobstwiese/-weide, Obstbaumreihen)</b>				
Charakteristik:	Bearbeiter: Bassler				
lfd. Nummer:	<b>3123</b>	Fläche: in m <sup>2</sup>	<b>0</b>	Länge in m:	<b>11</b>
Bestandestyp:	<b>0204 Streuobstbestand (Streuobstwiese/-weide, Obstbaumreihen)</b>				
Charakteristik:	Bearbeiter: Bassler				
lfd. Nummer:	<b>3124</b>	Fläche: in m <sup>2</sup>	<b>465</b>	Länge in m:	<b>93</b>
Bestandestyp:	<b>0203 Heckenzug</b>				
Charakteristik:	Bearbeiter: Bassler				
lfd. Nummer:	<b>3125</b>	Fläche: in m <sup>2</sup>	<b>0</b>	Länge in m:	<b>32</b>
Bestandestyp:	<b>0204 Streuobstbestand (Streuobstwiese/-weide, Obstbaumreihen)</b>				
Charakteristik:	Bearbeiter: Bassler				
lfd. Nummer:	<b>3126</b>	Fläche: in m <sup>2</sup>	<b>0</b>	Länge in m:	<b>142</b>
Bestandestyp:	<b>0204 Streuobstbestand (Streuobstwiese/-weide, Obstbaumreihen)</b>				
Charakteristik:	Bearbeiter: Bassler				
lfd. Nummer:	<b>3127</b>	Fläche: in m <sup>2</sup>	<b>588</b>	Länge in m:	<b>84</b>
Bestandestyp:	<b>0203 Heckenzug</b>				
Charakteristik:	Bearbeiter: Bassler				
lfd. Nummer:	<b>3128</b>	Fläche: in m <sup>2</sup>	<b>0</b>	Länge in m:	<b>160</b>
Bestandestyp:	<b>0204 Streuobstbestand (Streuobstwiese/-weide, Obstbaumreihen)</b>				
Charakteristik:	Bearbeiter: Bassler				
lfd. Nummer:	<b>3129</b>	Fläche: in m <sup>2</sup>	<b>0</b>	Länge in m:	<b>24</b>
Bestandestyp:	<b>0204 Streuobstbestand (Streuobstwiese/-weide, Obstbaumreihen)</b>				
Charakteristik:	Bearbeiter: Bassler				
lfd. Nummer:	<b>3130</b>	Fläche: in m <sup>2</sup>	<b>0</b>	Länge in m:	<b>132</b>
Bestandestyp:	<b>0204 Streuobstbestand (Streuobstwiese/-weide, Obstbaumreihen)</b>				
Charakteristik:	Bearbeiter: Bassler				
lfd. Nummer:	<b>3131</b>	Fläche: in m <sup>2</sup>	<b>1113</b>	Länge in m:	<b>1113</b>
Bestandestyp:	<b>0402 Fließendes Gewässer</b>				
Charakteristik:	Gewässerpunkt 9: Bach: ca. 1 m breit, mittlere Breitenvarianz, Bachbett tief eingeschnitten, Bachlauf gestreckt, Sohlsubstrat Kies und Sand, kleine Blöcke, Verzahnung mit Wurzeln, mittlere Fließgeschwindigkeit, naturnah;				
	Bearbeiter: Bassler				



lfd. Nummer:	<b>3132</b>	Fläche: in m <sup>2</sup>	<b>0</b>	Länge in m:	<b>27</b>
Bestandestyp:	<b>0204 Streuobstbestand (Streuobstwiese/-weide, Obstbaumreihen)</b>				
Charakteristik:	Bearbeiter: Bassler				
lfd. Nummer:	<b>3133</b>	Fläche: in m <sup>2</sup>	<b>346</b>	Länge in m:	<b>173</b>
Bestandestyp:	<b>0203 Heckenzug</b>				
Charakteristik:	Bearbeiter: Bassler				
lfd. Nummer:	<b>3134</b>	Fläche: in m <sup>2</sup>	<b>0</b>	Länge in m:	<b>24</b>
Bestandestyp:	<b>0204 Streuobstbestand (Streuobstwiese/-weide, Obstbaumreihen)</b>				
Charakteristik:	Bearbeiter: Bassler				
lfd. Nummer:	<b>3135</b>	Fläche: in m <sup>2</sup>	<b>0</b>	Länge in m:	<b>34</b>
Bestandestyp:	<b>0204 Streuobstbestand (Streuobstwiese/-weide, Obstbaumreihen)</b>				
Charakteristik:	Bearbeiter: Bassler				
lfd. Nummer:	<b>3136</b>	Fläche: in m <sup>2</sup>	<b>0</b>	Länge in m:	<b>35</b>
Bestandestyp:	<b>0204 Streuobstbestand (Streuobstwiese/-weide, Obstbaumreihen)</b>				
Charakteristik:	Bearbeiter: Bassler				
lfd. Nummer:	<b>3137</b>	Fläche: in m <sup>2</sup>	<b>0</b>	Länge in m:	<b>39</b>
Bestandestyp:	<b>0206 Baumreihe, Allee</b>				
Charakteristik:	Bearbeiter: Bassler				
lfd. Nummer:	<b>3138</b>	Fläche: in m <sup>2</sup>	<b>0</b>	Länge in m:	<b>67</b>
Bestandestyp:	<b>0204 Streuobstbestand (Streuobstwiese/-weide, Obstbaumreihen)</b>				
Charakteristik:	Bearbeiter: Bassler				
lfd. Nummer:	<b>3139</b>	Fläche: in m <sup>2</sup>	<b>78</b>	Länge in m:	<b>156</b>
Bestandestyp:	<b>0402 Fließendes Gewässer</b>				
Charakteristik:	Gewässerpunkt 51: Kleiner Graben in feuchten Laubwald: 0,5 m breit, leicht eingeschnitten, gestreckter Bachlauf, natürlich;				
	Bearbeiter: Bassler				
lfd. Nummer:	<b>3140</b>	Fläche: in m <sup>2</sup>	<b>1431</b>	Länge in m:	<b>954</b>
Bestandestyp:	<b>0402 Fließendes Gewässer</b>				
Charakteristik:	Gewässerpunkt 52: Biberbach: 1 - 2 m breit, eingeschnittenes, gestrecktes Bachbett, keine Verbauungen, natürlich;				
	Bearbeiter: Bassler				
lfd. Nummer:	<b>3141</b>	Fläche: in m <sup>2</sup>	<b>259</b>	Länge in m:	<b>37</b>
Bestandestyp:	<b>0203 Heckenzug</b>				
Charakteristik:	Bearbeiter: Bassler				
lfd. Nummer:	<b>3142</b>	Fläche: in m <sup>2</sup>	<b>250</b>	Länge in m:	<b>125</b>
Bestandestyp:	<b>0203 Heckenzug</b>				
Charakteristik:	Bearbeiter: Bassler				
lfd. Nummer:	<b>3143</b>	Fläche: in m <sup>2</sup>	<b>128</b>	Länge in m:	<b>64</b>
Bestandestyp:	<b>0203 Heckenzug</b>				
Charakteristik:	Bearbeiter: Bassler				

lfd. Nummer:	<b>3144</b>	Fläche: in m <sup>2</sup>	<b>164</b>	Länge in m:	<b>82</b>
Bestandestyp:	<b>0203 Heckenzug</b>				
Charakteristik:					
		Bearbeiter:	Bassler		
lfd. Nummer:	<b>3145</b>	Fläche: in m <sup>2</sup>	<b>312</b>	Länge in m:	<b>78</b>
Bestandestyp:	<b>0203 Heckenzug</b>				
Charakteristik:					
		Bearbeiter:	Bassler		
lfd. Nummer:	<b>3146</b>	Fläche: in m <sup>2</sup>	<b>0</b>	Länge in m:	<b>216</b>
Bestandestyp:	<b>0204 Streuobstbestand (Streuobstwiese/-weide, Obstbaumreihen)</b>				
Charakteristik:					
		Bearbeiter:	Bassler		
lfd. Nummer:	<b>3147</b>	Fläche: in m <sup>2</sup>	<b>0</b>	Länge in m:	<b>24</b>
Bestandestyp:	<b>0204 Streuobstbestand (Streuobstwiese/-weide, Obstbaumreihen)</b>				
Charakteristik:					
		Bearbeiter:	Bassler		
lfd. Nummer:	<b>3148</b>	Fläche: in m <sup>2</sup>	<b>0</b>	Länge in m:	<b>16</b>
Bestandestyp:	<b>0206 Baumreihe, Allee</b>				
Charakteristik:					
		Bearbeiter:	Bassler		
lfd. Nummer:	<b>3149</b>	Fläche: in m <sup>2</sup>	<b>0</b>	Länge in m:	<b>97</b>
Bestandestyp:	<b>0204 Streuobstbestand (Streuobstwiese/-weide, Obstbaumreihen)</b>				
Charakteristik:					
		Bearbeiter:	Bassler		
lfd. Nummer:	<b>3150</b>	Fläche: in m <sup>2</sup>	<b>0</b>	Länge in m:	<b>42</b>
Bestandestyp:	<b>0204 Streuobstbestand (Streuobstwiese/-weide, Obstbaumreihen)</b>				
Charakteristik:					
		Bearbeiter:	Bassler		
lfd. Nummer:	<b>3151</b>	Fläche: in m <sup>2</sup>	<b>875</b>	Länge in m:	<b>175</b>
Bestandestyp:	<b>0203 Heckenzug</b>				
Charakteristik:					
		Bearbeiter:	Bassler		
lfd. Nummer:	<b>3152</b>	Fläche: in m <sup>2</sup>	<b>5215</b>	Länge in m:	<b>2086</b>
Bestandestyp:	<b>0402 Fließendes Gewässer</b>				
Charakteristik:	Gewässerpunkt 34: Rainbach: 2 - 3 m breit, 0,5 bis 40 cm tief, gewundener Bachlauf, beidseitig Uferbegleitgehölz, leicht eingeschnitten, Kolke, Verzahnung mit Wurzeln, mittlere Wasserführung, relativ natürlich;				
		Bearbeiter:	Bassler		
lfd. Nummer:	<b>3153</b>	Fläche: in m <sup>2</sup>	<b>740</b>	Länge in m:	<b>296</b>
Bestandestyp:	<b>0402 Fließendes Gewässer</b>				
Charakteristik:	Gewässerpunkt 55: Rainbach: 2,5 m breit, leicht gewundener Bachlauf, steile Ufer (1 m hoch), Sohlsubstrat Schotter, vereinzelt Ufersicherungen aus Blocksteinen, sehr lückiges Uferbegleitgehölz;				
		Bearbeiter:	Bassler		
lfd. Nummer:	<b>3154</b>	Fläche: in m <sup>2</sup>	<b>2295</b>	Länge in m:	<b>510</b>
Bestandestyp:	<b>0402 Fließendes Gewässer</b>				
Charakteristik:	Gewässerpunkt 54: Rainbach: 4-5 m breit, geringe Breitenvarianz, ca. 20 cm tief, Sohlsubstrat Schotter, tw. Ufersicherungen mit Blocksteinen, Uferbegleitgehölz lückig;				
		Bearbeiter:	Bassler		

lfd. Nummer:	<b>3155</b>	Fläche: in m <sup>2</sup>	<b>280</b>	Länge in m:	<b>40</b>
Bestandestyp:	<b>0203 Heckenzug</b>				
Charakteristik:					
		Bearbeiter:	Bassler		
lfd. Nummer:	<b>3156</b>	Fläche: in m <sup>2</sup>	<b>294</b>	Länge in m:	<b>42</b>
Bestandestyp:	<b>0203 Heckenzug</b>				
Charakteristik:					
		Bearbeiter:	Bassler		
lfd. Nummer:	<b>3157</b>	Fläche: in m <sup>2</sup>	<b>72</b>	Länge in m:	<b>18</b>
Bestandestyp:	<b>0203 Heckenzug</b>				
Charakteristik:					
		Bearbeiter:	Bassler		
lfd. Nummer:	<b>3158</b>	Fläche: in m <sup>2</sup>	<b>595</b>	Länge in m:	<b>85</b>
Bestandestyp:	<b>0203 Heckenzug</b>				
Charakteristik:					
		Bearbeiter:	Bassler		
lfd. Nummer:	<b>3159</b>	Fläche: in m <sup>2</sup>	<b>0</b>	Länge in m:	<b>32</b>
Bestandestyp:	<b>0206 Baumreihe, Allee</b>				
Charakteristik:					
		Bearbeiter:	Bassler		
lfd. Nummer:	<b>3160</b>	Fläche: in m <sup>2</sup>	<b>0</b>	Länge in m:	<b>24</b>
Bestandestyp:	<b>0206 Baumreihe, Allee</b>				
Charakteristik:					
		Bearbeiter:	Bassler		
lfd. Nummer:	<b>3161</b>	Fläche: in m <sup>2</sup>	<b>0</b>	Länge in m:	<b>64</b>
Bestandestyp:	<b>0206 Baumreihe, Allee</b>				
Charakteristik:					
		Bearbeiter:	Bassler		
lfd. Nummer:	<b>3162</b>	Fläche: in m <sup>2</sup>	<b>0</b>	Länge in m:	<b>33</b>
Bestandestyp:	<b>0204 Streuobstbestand (Streuobstwiese/-weide, Obstbaumreihen)</b>				
Charakteristik:					
		Bearbeiter:	Bassler		
lfd. Nummer:	<b>3163</b>	Fläche: in m <sup>2</sup>	<b>266</b>	Länge in m:	<b>38</b>
Bestandestyp:	<b>0203 Heckenzug</b>				
Charakteristik:					
		Bearbeiter:	Bassler		
lfd. Nummer:	<b>3164</b>	Fläche: in m <sup>2</sup>	<b>304</b>	Länge in m:	<b>76</b>
Bestandestyp:	<b>0203 Heckenzug</b>				
Charakteristik:					
		Bearbeiter:	Bassler		
lfd. Nummer:	<b>3165</b>	Fläche: in m <sup>2</sup>	<b>228</b>	Länge in m:	<b>57</b>
Bestandestyp:	<b>0203 Heckenzug</b>				
Charakteristik:					
		Bearbeiter:	Bassler		
lfd. Nummer:	<b>3166</b>	Fläche: in m <sup>2</sup>	<b>110</b>	Länge in m:	<b>55</b>
Bestandestyp:	<b>0203 Heckenzug</b>				
Charakteristik:					
		Bearbeiter:	Bassler		

lfd. Nummer:	<b>3167</b>	Fläche: in m <sup>2</sup>	<b>432</b>	Länge in m:	<b>72</b>
Bestandestyp:	<b>0203 Heckenzug</b>				
Charakteristik:					
		Bearbeiter:	Bassler		
lfd. Nummer:	<b>3168</b>	Fläche: in m <sup>2</sup>	<b>4284</b>	Länge in m:	<b>2142</b>
Bestandestyp:	<b>0402 Fließendes Gewässer</b>				
Charakteristik:	Gewässerpunkt 53: Seitenbach des Rainbaches: 2 m breit, steile Ufer, Ufersicherungen mit Blocksteinen, Sohlsubstrat Schlamm, lückiges Uferbegleitgehölz, kleine Sohlschwellen, naturfern;				
		Bearbeiter:	Bassler		
lfd. Nummer:	<b>3169</b>	Fläche: in m <sup>2</sup>	<b>252</b>	Länge in m:	<b>36</b>
Bestandestyp:	<b>0203 Heckenzug</b>				
Charakteristik:					
		Bearbeiter:	Bassler		
lfd. Nummer:	<b>3170</b>	Fläche: in m <sup>2</sup>	<b>511</b>	Länge in m:	<b>73</b>
Bestandestyp:	<b>0203 Heckenzug</b>				
Charakteristik:					
		Bearbeiter:	Bassler		
lfd. Nummer:	<b>3171</b>	Fläche: in m <sup>2</sup>	<b>0</b>	Länge in m:	<b>65</b>
Bestandestyp:	<b>0204 Streuobstbestand (Streuobstwiese/-weide, Obstbaumreihen)</b>				
Charakteristik:					
		Bearbeiter:	Bassler		
lfd. Nummer:	<b>3172</b>	Fläche: in m <sup>2</sup>	<b>0</b>	Länge in m:	<b>49</b>
Bestandestyp:	<b>0204 Streuobstbestand (Streuobstwiese/-weide, Obstbaumreihen)</b>				
Charakteristik:					
		Bearbeiter:	Bassler		
lfd. Nummer:	<b>3173</b>	Fläche: in m <sup>2</sup>	<b>182</b>	Länge in m:	<b>91</b>
Bestandestyp:	<b>0203 Heckenzug</b>				
Charakteristik:					
		Bearbeiter:	Bassler		
lfd. Nummer:	<b>3174</b>	Fläche: in m <sup>2</sup>	<b>273</b>	Länge in m:	<b>91</b>
Bestandestyp:	<b>0203 Heckenzug</b>				
Charakteristik:					
		Bearbeiter:	Bassler		
lfd. Nummer:	<b>3175</b>	Fläche: in m <sup>2</sup>	<b>748</b>	Länge in m:	<b>187</b>
Bestandestyp:	<b>0203 Heckenzug</b>				
Charakteristik:					
		Bearbeiter:	Bassler		
lfd. Nummer:	<b>3176</b>	Fläche: in m <sup>2</sup>	<b>202</b>	Länge in m:	<b>101</b>
Bestandestyp:	<b>0203 Heckenzug</b>				
Charakteristik:					
		Bearbeiter:	Bassler		
lfd. Nummer:	<b>3177</b>	Fläche: in m <sup>2</sup>	<b>0</b>	Länge in m:	<b>38</b>
Bestandestyp:	<b>0204 Streuobstbestand (Streuobstwiese/-weide, Obstbaumreihen)</b>				
Charakteristik:					
		Bearbeiter:	Bassler		
lfd. Nummer:	<b>3178</b>	Fläche: in m <sup>2</sup>	<b>0</b>	Länge in m:	<b>17</b>
Bestandestyp:	<b>0206 Baumreihe, Allee</b>				
Charakteristik:	Neupflanzung				
		Bearbeiter:	Bassler		

lfd. Nummer:	<b>3179</b>	Fläche: in m <sup>2</sup>	<b>0</b>	Länge in m:	<b>45</b>
Bestandestyp:	<b>0206 Baumreihe, Allee</b>				
Charakteristik:	Neupflanzung				
	Bearbeiter: Bassler				
lfd. Nummer:	<b>3180</b>	Fläche: in m <sup>2</sup>	<b>0</b>	Länge in m:	<b>34</b>
Bestandestyp:	<b>0204 Streuobstbestand (Streuobstwiese/-weide, Obstbaumreihen)</b>				
Charakteristik:					
	Bearbeiter: Bassler				
lfd. Nummer:	<b>3181</b>	Fläche: in m <sup>2</sup>	<b>0</b>	Länge in m:	<b>51</b>
Bestandestyp:	<b>0204 Streuobstbestand (Streuobstwiese/-weide, Obstbaumreihen)</b>				
Charakteristik:					
	Bearbeiter: Bassler				
lfd. Nummer:	<b>3182</b>	Fläche: in m <sup>2</sup>	<b>0</b>	Länge in m:	<b>9</b>
Bestandestyp:	<b>0204 Streuobstbestand (Streuobstwiese/-weide, Obstbaumreihen)</b>				
Charakteristik:					
	Bearbeiter: Bassler				
lfd. Nummer:	<b>3183</b>	Fläche: in m <sup>2</sup>	<b>0</b>	Länge in m:	<b>12</b>
Bestandestyp:	<b>0204 Streuobstbestand (Streuobstwiese/-weide, Obstbaumreihen)</b>				
Charakteristik:					
	Bearbeiter: Bassler				
lfd. Nummer:	<b>3184</b>	Fläche: in m <sup>2</sup>	<b>0</b>	Länge in m:	<b>42</b>
Bestandestyp:	<b>0204 Streuobstbestand (Streuobstwiese/-weide, Obstbaumreihen)</b>				
Charakteristik:					
	Bearbeiter: Bassler				
lfd. Nummer:	<b>3185</b>	Fläche: in m <sup>2</sup>	<b>0</b>	Länge in m:	<b>42</b>
Bestandestyp:	<b>0204 Streuobstbestand (Streuobstwiese/-weide, Obstbaumreihen)</b>				
Charakteristik:					
	Bearbeiter: Bassler				
lfd. Nummer:	<b>3186</b>	Fläche: in m <sup>2</sup>	<b>0</b>	Länge in m:	<b>12</b>
Bestandestyp:	<b>0204 Streuobstbestand (Streuobstwiese/-weide, Obstbaumreihen)</b>				
Charakteristik:					
	Bearbeiter: Bassler				
lfd. Nummer:	<b>3187</b>	Fläche: in m <sup>2</sup>	<b>0</b>	Länge in m:	<b>7</b>
Bestandestyp:	<b>0204 Streuobstbestand (Streuobstwiese/-weide, Obstbaumreihen)</b>				
Charakteristik:					
	Bearbeiter: Bassler				
lfd. Nummer:	<b>3188</b>	Fläche: in m <sup>2</sup>	<b>2460</b>	Länge in m:	<b>1640</b>
Bestandestyp:	<b>0402 Fließendes Gewässer</b>				
Charakteristik:	Gewässerpunkt 31: Schnolzenbach: 1-2 m breit, gewundener Bachlauf, leicht eingeschnitten, Sohlsubstrat Schotter und Schlamm, Schotterinseln bei Niedrigwasser, Uferbegleitgehölz beidseitig, relativ natürlich;				
	Bearbeiter: Bassler				
lfd. Nummer:	<b>3189</b>	Fläche: in m <sup>2</sup>	<b>825</b>	Länge in m:	<b>330</b>
Bestandestyp:	<b>0402 Fließendes Gewässer</b>				
Charakteristik:	Gewässerpunkt 32: Schnolzenbach: große Breitenvarianz (1-4 m breit), leicht gewundener Bachlauf, Sohlsubstrat Schotter und kleine Blöcke, mittlere Fließgeschwindigkeit, Ufer natürlich;				
	Bearbeiter: Bassler				
lfd. Nummer:	<b>3190</b>	Fläche: in m <sup>2</sup>	<b>476</b>	Länge in m:	<b>68</b>
Bestandestyp:	<b>0203 Heckenzug</b>				
Charakteristik:					
	Bearbeiter: Bassler				



lfd. Nummer:	<b>3191</b>	Fläche: in m <sup>2</sup>	<b>147</b>	Länge in m:	<b>49</b>
Bestandestyp:	<b>0203 Heckenzug</b>				
Charakteristik:					
	Bearbeiter: Bassler				
lfd. Nummer:	<b>3192</b>	Fläche: in m <sup>2</sup>	<b>0</b>	Länge in m:	<b>59</b>
Bestandestyp:	<b>0204 Streuobstbestand (Streuobstwiese/-weide, Obstbaumreihen)</b>				
Charakteristik:					
	Bearbeiter: Bassler				
lfd. Nummer:	<b>3193</b>	Fläche: in m <sup>2</sup>	<b>0</b>	Länge in m:	<b>33</b>
Bestandestyp:	<b>0204 Streuobstbestand (Streuobstwiese/-weide, Obstbaumreihen)</b>				
Charakteristik:					
	Bearbeiter: Bassler				
lfd. Nummer:	<b>3194</b>	Fläche: in m <sup>2</sup>	<b>1809</b>	Länge in m:	<b>1206</b>
Bestandestyp:	<b>0402 Fließendes Gewässer</b>				
Charakteristik:	Gewässerpunkt 33: Seitenbach des Schnolzenbaches: 1-2 m breit, Sohlsubstrat Schotter, gewundener Bachlauf, mittlere Fließgeschwindigkeit, Uferbegleitgehölz meist vorhanden;				
	Bearbeiter: Bassler				
lfd. Nummer:	<b>3195</b>	Fläche: in m <sup>2</sup>	<b>0</b>	Länge in m:	<b>33</b>
Bestandestyp:	<b>0204 Streuobstbestand (Streuobstwiese/-weide, Obstbaumreihen)</b>				
Charakteristik:					
	Bearbeiter: Bassler				
lfd. Nummer:	<b>3196</b>	Fläche: in m <sup>2</sup>	<b>244</b>	Länge in m:	<b>244</b>
Bestandestyp:	<b>0402 Fließendes Gewässer</b>				
Charakteristik:	Gewässerpunkt 20: 0,5 bis 1m breiter Bach: gestreckter Bachlauf, geringe Fließgeschwindigkeit, leicht eingeschnitten, Sohlsubstrat Schotter, Uferbegleitgehölz beidseitig, keine Uferverbauungen;				
	Bearbeiter: Bassler				
lfd. Nummer:	<b>3197</b>	Fläche: in m <sup>2</sup>	<b>909</b>	Länge in m:	<b>909</b>
Bestandestyp:	<b>0402 Fließendes Gewässer</b>				
Charakteristik:	Gewässerpunkt 103: Vorfluter des Otterbaches: 1 m breit, Verlauf durch feuchten Wald, leicht gewundener Bachlauf, Sohlsubstrat Sand und Schlamm, natürlich;				
	Bearbeiter: Bassler				
lfd. Nummer:	<b>3198</b>	Fläche: in m <sup>2</sup>	<b>1197</b>	Länge in m:	<b>798</b>
Bestandestyp:	<b>0402 Fließendes Gewässer</b>				
Charakteristik:	Gewässerpunkt 19: Otterbach: 1,5 bis 2 m breit, leicht gewundener Bachlauf, Sohlsubstrat Schotter, Schotterbänke bei Niedrigwasser, Verzahnung mit Wurzeln, punktuelle Ufersicherungen, Uferbegleitgehölz beidseitig;				
	Bearbeiter: Bassler				
lfd. Nummer:	<b>3199</b>	Fläche: in m <sup>2</sup>	<b>2348</b>	Länge in m:	<b>1174</b>
Bestandestyp:	<b>0402 Fließendes Gewässer</b>				
Charakteristik:	Gewässerpunkt 104: Otterbach: 2 m breit, Sohlsubstrat Schotter, leicht gewundener Bachlauf, Uferbegleitgehölz beidseitig, Verzahnung mit Wurzeln;				
	Bearbeiter: Bassler				
lfd. Nummer:	<b>3200</b>	Fläche: in m <sup>2</sup>	<b>164</b>	Länge in m:	<b>545</b>
Bestandestyp:	<b>0402 Fließendes Gewässer</b>				
Charakteristik:	Gewässerpunkt 23: 0,3 m breiter Bach: tief eingeschnitten, natürlich, Uferbegleitgehölze vorhanden;				
	Bearbeiter: Bassler				
lfd. Nummer:	<b>3201</b>	Fläche: in m <sup>2</sup>	<b>318</b>	Länge in m:	<b>636</b>
Bestandestyp:	<b>0402 Fließendes Gewässer</b>				
Charakteristik:	Gewässerpunkt 57: 0,5 m breiter Bach: begradigt, kein Uferbegleitgehölz;				
	Bearbeiter: Bassler				

lfd. Nummer:	<b>3202</b>	Fläche: in m <sup>2</sup>	<b>2648</b>	Länge in m:	<b>1324</b>
Bestandestyp:	<b>0402 Fließendes Gewässer</b>				
Charakteristik:	Gewässerpunkt 41: Otterbach: 2 bis 3 m breit, Verlauf im Wald, gewundener Bachlauf, flache Ufer, bei Blöcken kleine Überfälle, Sohlsubstrat Schotter und Sand;				
	Bearbeiter: Bassler				
lfd. Nummer:	<b>6000</b>	Fläche: in m <sup>2</sup>	<b>0</b>	Länge in m:	<b>0</b>
Bestandestyp:	<b>0207 Markanter Einzelbaum</b>				
Charakteristik:					
	Bearbeiter: Bassler				
lfd. Nummer:	<b>6001</b>	Fläche: in m <sup>2</sup>	<b>0</b>	Länge in m:	<b>0</b>
Bestandestyp:	<b>0204 Streuobstbestand (Streuobstwiese/-weide, Obstbaumreihen)</b>				
Charakteristik:					
	Bearbeiter: Bassler				
lfd. Nummer:	<b>6002</b>	Fläche: in m <sup>2</sup>	<b>0</b>	Länge in m:	<b>0</b>
Bestandestyp:	<b>0204 Streuobstbestand (Streuobstwiese/-weide, Obstbaumreihen)</b>				
Charakteristik:					
	Bearbeiter: Bassler				
lfd. Nummer:	<b>6003</b>	Fläche: in m <sup>2</sup>	<b>0</b>	Länge in m:	<b>0</b>
Bestandestyp:	<b>0204 Streuobstbestand (Streuobstwiese/-weide, Obstbaumreihen)</b>				
Charakteristik:					
	Bearbeiter: Bassler				
lfd. Nummer:	<b>6004</b>	Fläche: in m <sup>2</sup>	<b>0</b>	Länge in m:	<b>0</b>
Bestandestyp:	<b>0204 Streuobstbestand (Streuobstwiese/-weide, Obstbaumreihen)</b>				
Charakteristik:					
	Bearbeiter: Bassler				
lfd. Nummer:	<b>6005</b>	Fläche: in m <sup>2</sup>	<b>0</b>	Länge in m:	<b>0</b>
Bestandestyp:	<b>0204 Streuobstbestand (Streuobstwiese/-weide, Obstbaumreihen)</b>				
Charakteristik:					
	Bearbeiter: Bassler				
lfd. Nummer:	<b>6006</b>	Fläche: in m <sup>2</sup>	<b>0</b>	Länge in m:	<b>0</b>
Bestandestyp:	<b>0207 Markanter Einzelbaum</b>				
Charakteristik:					
	Bearbeiter: Bassler				
lfd. Nummer:	<b>6007</b>	Fläche: in m <sup>2</sup>	<b>0</b>	Länge in m:	<b>0</b>
Bestandestyp:	<b>0207 Markanter Einzelbaum</b>				
Charakteristik:					
	Bearbeiter: Bassler				
lfd. Nummer:	<b>6008</b>	Fläche: in m <sup>2</sup>	<b>0</b>	Länge in m:	<b>0</b>
Bestandestyp:	<b>0207 Markanter Einzelbaum</b>				
Charakteristik:					
	Bearbeiter: Bassler				
lfd. Nummer:	<b>6009</b>	Fläche: in m <sup>2</sup>	<b>0</b>	Länge in m:	<b>0</b>
Bestandestyp:	<b>0207 Markanter Einzelbaum</b>				
Charakteristik:					
	Bearbeiter: Bassler				
lfd. Nummer:	<b>6010</b>	Fläche: in m <sup>2</sup>	<b>0</b>	Länge in m:	<b>0</b>
Bestandestyp:	<b>0207 Markanter Einzelbaum</b>				
Charakteristik:					
	Bearbeiter: Bassler				

lfd. Nummer:	<b>6011</b>	Fläche: in m <sup>2</sup>	<b>113</b>	Länge in m:	<b>0</b>
Bestandestyp:	<b>0401 Stehendes Gewässer</b>				
Charakteristik:	Kleiner Löschteich: eutroph;				
	Bearbeiter: Bassler				
lfd. Nummer:	<b>6012</b>	Fläche: in m <sup>2</sup>	<b>0</b>	Länge in m:	<b>0</b>
Bestandestyp:	<b>0204 Streuobstbestand (Streuobstwiese/-weide, Obstbaumreihen)</b>				
Charakteristik:					
	Bearbeiter: Bassler				
lfd. Nummer:	<b>6013</b>	Fläche: in m <sup>2</sup>	<b>0</b>	Länge in m:	<b>0</b>
Bestandestyp:	<b>0207 Markanter Einzelbaum</b>				
Charakteristik:					
	Bearbeiter: Bassler				
lfd. Nummer:	<b>6014</b>	Fläche: in m <sup>2</sup>	<b>0</b>	Länge in m:	<b>0</b>
Bestandestyp:	<b>0204 Streuobstbestand (Streuobstwiese/-weide, Obstbaumreihen)</b>				
Charakteristik:					
	Bearbeiter: Bassler				
lfd. Nummer:	<b>6015</b>	Fläche: in m <sup>2</sup>	<b>0</b>	Länge in m:	<b>0</b>
Bestandestyp:	<b>0204 Streuobstbestand (Streuobstwiese/-weide, Obstbaumreihen)</b>				
Charakteristik:					
	Bearbeiter: Bassler				
lfd. Nummer:	<b>6016</b>	Fläche: in m <sup>2</sup>	<b>0</b>	Länge in m:	<b>0</b>
Bestandestyp:	<b>0204 Streuobstbestand (Streuobstwiese/-weide, Obstbaumreihen)</b>				
Charakteristik:					
	Bearbeiter: Bassler				
lfd. Nummer:	<b>6017</b>	Fläche: in m <sup>2</sup>	<b>0</b>	Länge in m:	<b>0</b>
Bestandestyp:	<b>0207 Markanter Einzelbaum</b>				
Charakteristik:					
	Bearbeiter: Bassler				
lfd. Nummer:	<b>6018</b>	Fläche: in m <sup>2</sup>	<b>0</b>	Länge in m:	<b>0</b>
Bestandestyp:	<b>0207 Markanter Einzelbaum</b>				
Charakteristik:					
	Bearbeiter: Bassler				
lfd. Nummer:	<b>6019</b>	Fläche: in m <sup>2</sup>	<b>0</b>	Länge in m:	<b>0</b>
Bestandestyp:	<b>0207 Markanter Einzelbaum</b>				
Charakteristik:					
	Bearbeiter: Bassler				
lfd. Nummer:	<b>6020</b>	Fläche: in m <sup>2</sup>	<b>0</b>	Länge in m:	<b>0</b>
Bestandestyp:	<b>0207 Markanter Einzelbaum</b>				
Charakteristik:					
	Bearbeiter: Bassler				
lfd. Nummer:	<b>6021</b>	Fläche: in m <sup>2</sup>	<b>0</b>	Länge in m:	<b>0</b>
Bestandestyp:	<b>0204 Streuobstbestand (Streuobstwiese/-weide, Obstbaumreihen)</b>				
Charakteristik:					
	Bearbeiter: Bassler				
lfd. Nummer:	<b>6022</b>	Fläche: in m <sup>2</sup>	<b>0</b>	Länge in m:	<b>0</b>
Bestandestyp:	<b>0204 Streuobstbestand (Streuobstwiese/-weide, Obstbaumreihen)</b>				
Charakteristik:					
	Bearbeiter: Bassler				

lfd. Nummer:	<b>6023</b>	Fläche: in m <sup>2</sup>	<b>0</b>	Länge in m:	<b>0</b>
Bestandestyp:	<b>0204 Streuobstbestand (Streuobstwiese/-weide, Obstbaumreihen)</b>				
Charakteristik:	Bearbeiter: Bassler				
lfd. Nummer:	<b>6024</b>	Fläche: in m <sup>2</sup>	<b>0</b>	Länge in m:	<b>0</b>
Bestandestyp:	<b>0204 Streuobstbestand (Streuobstwiese/-weide, Obstbaumreihen)</b>				
Charakteristik:	Bearbeiter: Bassler				
lfd. Nummer:	<b>6025</b>	Fläche: in m <sup>2</sup>	<b>0</b>	Länge in m:	<b>0</b>
Bestandestyp:	<b>0204 Streuobstbestand (Streuobstwiese/-weide, Obstbaumreihen)</b>				
Charakteristik:	Bearbeiter: Bassler				
lfd. Nummer:	<b>6026</b>	Fläche: in m <sup>2</sup>	<b>0</b>	Länge in m:	<b>0</b>
Bestandestyp:	<b>0207 Markanter Einzelbaum</b>				
Charakteristik:	Bearbeiter: Bassler				
lfd. Nummer:	<b>6027</b>	Fläche: in m <sup>2</sup>	<b>0</b>	Länge in m:	<b>0</b>
Bestandestyp:	<b>0204 Streuobstbestand (Streuobstwiese/-weide, Obstbaumreihen)</b>				
Charakteristik:	Bearbeiter: Bassler				
lfd. Nummer:	<b>6028</b>	Fläche: in m <sup>2</sup>	<b>0</b>	Länge in m:	<b>0</b>
Bestandestyp:	<b>0204 Streuobstbestand (Streuobstwiese/-weide, Obstbaumreihen)</b>				
Charakteristik:	Bearbeiter: Bassler				
lfd. Nummer:	<b>6029</b>	Fläche: in m <sup>2</sup>	<b>0</b>	Länge in m:	<b>0</b>
Bestandestyp:	<b>0204 Streuobstbestand (Streuobstwiese/-weide, Obstbaumreihen)</b>				
Charakteristik:	Bearbeiter: Bassler				
lfd. Nummer:	<b>6030</b>	Fläche: in m <sup>2</sup>	<b>0</b>	Länge in m:	<b>0</b>
Bestandestyp:	<b>0207 Markanter Einzelbaum</b>				
Charakteristik:	Bearbeiter: Bassler				
lfd. Nummer:	<b>6031</b>	Fläche: in m <sup>2</sup>	<b>0</b>	Länge in m:	<b>0</b>
Bestandestyp:	<b>0204 Streuobstbestand (Streuobstwiese/-weide, Obstbaumreihen)</b>				
Charakteristik:	Bearbeiter: Bassler				
lfd. Nummer:	<b>6032</b>	Fläche: in m <sup>2</sup>	<b>0</b>	Länge in m:	<b>0</b>
Bestandestyp:	<b>0204 Streuobstbestand (Streuobstwiese/-weide, Obstbaumreihen)</b>				
Charakteristik:	Bearbeiter: Bassler				
lfd. Nummer:	<b>6033</b>	Fläche: in m <sup>2</sup>	<b>0</b>	Länge in m:	<b>0</b>
Bestandestyp:	<b>0204 Streuobstbestand (Streuobstwiese/-weide, Obstbaumreihen)</b>				
Charakteristik:	Bearbeiter: Bassler				
lfd. Nummer:	<b>6034</b>	Fläche: in m <sup>2</sup>	<b>0</b>	Länge in m:	<b>0</b>
Bestandestyp:	<b>0207 Markanter Einzelbaum</b>				
Charakteristik:	Bearbeiter: Bassler				

lfd. Nummer:	<b>6035</b>	Fläche: in m <sup>2</sup>	<b>0</b>	Länge in m:	<b>0</b>
Bestandestyp:	<b>0207 Markanter Einzelbaum</b>				
Charakteristik:					
	Bearbeiter: Bassler				
lfd. Nummer:	<b>6036</b>	Fläche: in m <sup>2</sup>	<b>0</b>	Länge in m:	<b>0</b>
Bestandestyp:	<b>0204 Streuobstbestand (Streuobstwiese/-weide, Obstbaumreihen)</b>				
Charakteristik:					
	Bearbeiter: Bassler				
lfd. Nummer:	<b>6037</b>	Fläche: in m <sup>2</sup>	<b>0</b>	Länge in m:	<b>0</b>
Bestandestyp:	<b>0204 Streuobstbestand (Streuobstwiese/-weide, Obstbaumreihen)</b>				
Charakteristik:					
	Bearbeiter: Bassler				
lfd. Nummer:	<b>6038</b>	Fläche: in m <sup>2</sup>	<b>0</b>	Länge in m:	<b>0</b>
Bestandestyp:	<b>0204 Streuobstbestand (Streuobstwiese/-weide, Obstbaumreihen)</b>				
Charakteristik:					
	Bearbeiter: Bassler				
lfd. Nummer:	<b>6039</b>	Fläche: in m <sup>2</sup>	<b>0</b>	Länge in m:	<b>0</b>
Bestandestyp:	<b>0207 Markanter Einzelbaum</b>				
Charakteristik:					
	Bearbeiter: Bassler				
lfd. Nummer:	<b>6040</b>	Fläche: in m <sup>2</sup>	<b>0</b>	Länge in m:	<b>0</b>
Bestandestyp:	<b>0204 Streuobstbestand (Streuobstwiese/-weide, Obstbaumreihen)</b>				
Charakteristik:					
	Bearbeiter: Bassler				
lfd. Nummer:	<b>6041</b>	Fläche: in m <sup>2</sup>	<b>0</b>	Länge in m:	<b>0</b>
Bestandestyp:	<b>0207 Markanter Einzelbaum</b>				
Charakteristik:					
	Bearbeiter: Bassler				
lfd. Nummer:	<b>6042</b>	Fläche: in m <sup>2</sup>	<b>0</b>	Länge in m:	<b>0</b>
Bestandestyp:	<b>0204 Streuobstbestand (Streuobstwiese/-weide, Obstbaumreihen)</b>				
Charakteristik:					
	Bearbeiter: Bassler				
lfd. Nummer:	<b>6043</b>	Fläche: in m <sup>2</sup>	<b>0</b>	Länge in m:	<b>0</b>
Bestandestyp:	<b>0207 Markanter Einzelbaum</b>				
Charakteristik:					
	Bearbeiter: Bassler				
lfd. Nummer:	<b>6044</b>	Fläche: in m <sup>2</sup>	<b>0</b>	Länge in m:	<b>0</b>
Bestandestyp:	<b>0204 Streuobstbestand (Streuobstwiese/-weide, Obstbaumreihen)</b>				
Charakteristik:					
	Bearbeiter: Bassler				
lfd. Nummer:	<b>6045</b>	Fläche: in m <sup>2</sup>	<b>0</b>	Länge in m:	<b>0</b>
Bestandestyp:	<b>0204 Streuobstbestand (Streuobstwiese/-weide, Obstbaumreihen)</b>				
Charakteristik:					
	Bearbeiter: Bassler				
lfd. Nummer:	<b>6046</b>	Fläche: in m <sup>2</sup>	<b>0</b>	Länge in m:	<b>0</b>
Bestandestyp:	<b>0204 Streuobstbestand (Streuobstwiese/-weide, Obstbaumreihen)</b>				
Charakteristik:					
	Bearbeiter: Bassler				



lfd. Nummer:	<b>6047</b>	Fläche: in m <sup>2</sup>	<b>0</b>	Länge in m:	<b>0</b>
Bestandestyp:	<b>0207 Markanter Einzelbaum</b>				
Charakteristik:					
		Bearbeiter:	Bassler		
lfd. Nummer:	<b>6048</b>	Fläche: in m <sup>2</sup>	<b>0</b>	Länge in m:	<b>0</b>
Bestandestyp:	<b>0207 Markanter Einzelbaum</b>				
Charakteristik:					
		Bearbeiter:	Bassler		
lfd. Nummer:	<b>6049</b>	Fläche: in m <sup>2</sup>	<b>0</b>	Länge in m:	<b>0</b>
Bestandestyp:	<b>0207 Markanter Einzelbaum</b>				
Charakteristik:					
		Bearbeiter:	Bassler		
lfd. Nummer:	<b>6050</b>	Fläche: in m <sup>2</sup>	<b>0</b>	Länge in m:	<b>0</b>
Bestandestyp:	<b>0207 Markanter Einzelbaum</b>				
Charakteristik:					
		Bearbeiter:	Bassler		
lfd. Nummer:	<b>6051</b>	Fläche: in m <sup>2</sup>	<b>0</b>	Länge in m:	<b>0</b>
Bestandestyp:	<b>0204 Streuobstbestand (Streuobstwiese/-weide, Obstbaumreihen)</b>				
Charakteristik:					
		Bearbeiter:	Bassler		
lfd. Nummer:	<b>6052</b>	Fläche: in m <sup>2</sup>	<b>0</b>	Länge in m:	<b>0</b>
Bestandestyp:	<b>0204 Streuobstbestand (Streuobstwiese/-weide, Obstbaumreihen)</b>				
Charakteristik:					
		Bearbeiter:	Bassler		
lfd. Nummer:	<b>6053</b>	Fläche: in m <sup>2</sup>	<b>0</b>	Länge in m:	<b>0</b>
Bestandestyp:	<b>0207 Markanter Einzelbaum</b>				
Charakteristik:					
		Bearbeiter:	Bassler		
lfd. Nummer:	<b>6054</b>	Fläche: in m <sup>2</sup>	<b>0</b>	Länge in m:	<b>0</b>
Bestandestyp:	<b>0204 Streuobstbestand (Streuobstwiese/-weide, Obstbaumreihen)</b>				
Charakteristik:					
		Bearbeiter:	Bassler		
lfd. Nummer:	<b>6055</b>	Fläche: in m <sup>2</sup>	<b>0</b>	Länge in m:	<b>0</b>
Bestandestyp:	<b>0204 Streuobstbestand (Streuobstwiese/-weide, Obstbaumreihen)</b>				
Charakteristik:					
		Bearbeiter:	Bassler		
lfd. Nummer:	<b>6056</b>	Fläche: in m <sup>2</sup>	<b>0</b>	Länge in m:	<b>0</b>
Bestandestyp:	<b>0207 Markanter Einzelbaum</b>				
Charakteristik:					
		Bearbeiter:	Bassler		
lfd. Nummer:	<b>6057</b>	Fläche: in m <sup>2</sup>	<b>0</b>	Länge in m:	<b>0</b>
Bestandestyp:	<b>0207 Markanter Einzelbaum</b>				
Charakteristik:					
		Bearbeiter:	Bassler		
lfd. Nummer:	<b>6058</b>	Fläche: in m <sup>2</sup>	<b>0</b>	Länge in m:	<b>0</b>
Bestandestyp:	<b>0204 Streuobstbestand (Streuobstwiese/-weide, Obstbaumreihen)</b>				
Charakteristik:					
		Bearbeiter:	Bassler		

lfd. Nummer:	<b>6059</b>	Fläche: in m <sup>2</sup>	<b>0</b>	Länge in m:	<b>0</b>
Bestandestyp:	<b>0204 Streuobstbestand (Streuobstwiese/-weide, Obstbaumreihen)</b>				
Charakteristik:					
	Bearbeiter: Bassler				
lfd. Nummer:	<b>6060</b>	Fläche: in m <sup>2</sup>	<b>0</b>	Länge in m:	<b>0</b>
Bestandestyp:	<b>0207 Markanter Einzelbaum</b>				
Charakteristik:					
	Bearbeiter: Bassler				
lfd. Nummer:	<b>6061</b>	Fläche: in m <sup>2</sup>	<b>0</b>	Länge in m:	<b>0</b>
Bestandestyp:	<b>0207 Markanter Einzelbaum</b>				
Charakteristik:					
	Bearbeiter: Bassler				
lfd. Nummer:	<b>6062</b>	Fläche: in m <sup>2</sup>	<b>0</b>	Länge in m:	<b>0</b>
Bestandestyp:	<b>0207 Markanter Einzelbaum</b>				
Charakteristik:					
	Bearbeiter: Bassler				
lfd. Nummer:	<b>6063</b>	Fläche: in m <sup>2</sup>	<b>0</b>	Länge in m:	<b>0</b>
Bestandestyp:	<b>0207 Markanter Einzelbaum</b>				
Charakteristik:					
	Bearbeiter: Bassler				
lfd. Nummer:	<b>6064</b>	Fläche: in m <sup>2</sup>	<b>0</b>	Länge in m:	<b>0</b>
Bestandestyp:	<b>0207 Markanter Einzelbaum</b>				
Charakteristik:					
	Bearbeiter: Bassler				
lfd. Nummer:	<b>6065</b>	Fläche: in m <sup>2</sup>	<b>0</b>	Länge in m:	<b>0</b>
Bestandestyp:	<b>0204 Streuobstbestand (Streuobstwiese/-weide, Obstbaumreihen)</b>				
Charakteristik:					
	Bearbeiter: Bassler				
lfd. Nummer:	<b>6066</b>	Fläche: in m <sup>2</sup>	<b>0</b>	Länge in m:	<b>0</b>
Bestandestyp:	<b>0204 Streuobstbestand (Streuobstwiese/-weide, Obstbaumreihen)</b>				
Charakteristik:					
	Bearbeiter: Bassler				
lfd. Nummer:	<b>6067</b>	Fläche: in m <sup>2</sup>	<b>0</b>	Länge in m:	<b>0</b>
Bestandestyp:	<b>0207 Markanter Einzelbaum</b>				
Charakteristik:					
	Bearbeiter: Bassler				
lfd. Nummer:	<b>6068</b>	Fläche: in m <sup>2</sup>	<b>0</b>	Länge in m:	<b>0</b>
Bestandestyp:	<b>0204 Streuobstbestand (Streuobstwiese/-weide, Obstbaumreihen)</b>				
Charakteristik:					
	Bearbeiter: Bassler				
lfd. Nummer:	<b>6069</b>	Fläche: in m <sup>2</sup>	<b>0</b>	Länge in m:	<b>0</b>
Bestandestyp:	<b>0204 Streuobstbestand (Streuobstwiese/-weide, Obstbaumreihen)</b>				
Charakteristik:					
	Bearbeiter: Bassler				
lfd. Nummer:	<b>6070</b>	Fläche: in m <sup>2</sup>	<b>0</b>	Länge in m:	<b>0</b>
Bestandestyp:	<b>0204 Streuobstbestand (Streuobstwiese/-weide, Obstbaumreihen)</b>				
Charakteristik:					
	Bearbeiter: Bassler				

lfd. Nummer:	<b>6071</b>	Fläche: in m <sup>2</sup>	<b>0</b>	Länge in m:	<b>0</b>
Bestandestyp:	<b>0204 Streuobstbestand (Streuobstwiese/-weide, Obstbaumreihen)</b>				
Charakteristik:	Bearbeiter: Bassler				
lfd. Nummer:	<b>6072</b>	Fläche: in m <sup>2</sup>	<b>0</b>	Länge in m:	<b>0</b>
Bestandestyp:	<b>0204 Streuobstbestand (Streuobstwiese/-weide, Obstbaumreihen)</b>				
Charakteristik:	Bearbeiter: Bassler				
lfd. Nummer:	<b>6073</b>	Fläche: in m <sup>2</sup>	<b>0</b>	Länge in m:	<b>0</b>
Bestandestyp:	<b>0204 Streuobstbestand (Streuobstwiese/-weide, Obstbaumreihen)</b>				
Charakteristik:	Bearbeiter: Bassler				
lfd. Nummer:	<b>6074</b>	Fläche: in m <sup>2</sup>	<b>0</b>	Länge in m:	<b>0</b>
Bestandestyp:	<b>0207 Markanter Einzelbaum</b>				
Charakteristik:	Bearbeiter: Bassler				
lfd. Nummer:	<b>6075</b>	Fläche: in m <sup>2</sup>	<b>0</b>	Länge in m:	<b>0</b>
Bestandestyp:	<b>0207 Markanter Einzelbaum</b>				
Charakteristik:	Bearbeiter: Bassler				
lfd. Nummer:	<b>6076</b>	Fläche: in m <sup>2</sup>	<b>0</b>	Länge in m:	<b>0</b>
Bestandestyp:	<b>0204 Streuobstbestand (Streuobstwiese/-weide, Obstbaumreihen)</b>				
Charakteristik:	Bearbeiter: Bassler				
lfd. Nummer:	<b>6077</b>	Fläche: in m <sup>2</sup>	<b>0</b>	Länge in m:	<b>0</b>
Bestandestyp:	<b>0204 Streuobstbestand (Streuobstwiese/-weide, Obstbaumreihen)</b>				
Charakteristik:	Bearbeiter: Bassler				
lfd. Nummer:	<b>6078</b>	Fläche: in m <sup>2</sup>	<b>0</b>	Länge in m:	<b>0</b>
Bestandestyp:	<b>0204 Streuobstbestand (Streuobstwiese/-weide, Obstbaumreihen)</b>				
Charakteristik:	Bearbeiter: Bassler				
lfd. Nummer:	<b>6079</b>	Fläche: in m <sup>2</sup>	<b>0</b>	Länge in m:	<b>0</b>
Bestandestyp:	<b>0207 Markanter Einzelbaum</b>				
Charakteristik:	Bearbeiter: Bassler				
lfd. Nummer:	<b>6080</b>	Fläche: in m <sup>2</sup>	<b>314</b>	Länge in m:	<b>0</b>
Bestandestyp:	<b>0401 Stehendes Gewässer</b>				
Charakteristik:	Kleiner Löschteich: eutroph;				
	Bearbeiter: Bassler				
lfd. Nummer:	<b>6081</b>	Fläche: in m <sup>2</sup>	<b>0</b>	Länge in m:	<b>0</b>
Bestandestyp:	<b>0204 Streuobstbestand (Streuobstwiese/-weide, Obstbaumreihen)</b>				
Charakteristik:	Bearbeiter: Bassler				
lfd. Nummer:	<b>6082</b>	Fläche: in m <sup>2</sup>	<b>0</b>	Länge in m:	<b>0</b>
Bestandestyp:	<b>0204 Streuobstbestand (Streuobstwiese/-weide, Obstbaumreihen)</b>				
Charakteristik:	Bearbeiter: Bassler				

lfd. Nummer:	<b>6083</b>	Fläche: in m <sup>2</sup>	<b>0</b>	Länge in m:	<b>0</b>
Bestandestyp:	<b>0207 Markanter Einzelbaum</b>				
Charakteristik:					
	Bearbeiter: Bassler				
lfd. Nummer:	<b>6084</b>	Fläche: in m <sup>2</sup>	<b>0</b>	Länge in m:	<b>0</b>
Bestandestyp:	<b>0207 Markanter Einzelbaum</b>				
Charakteristik:					
	Bearbeiter: Bassler				
lfd. Nummer:	<b>6085</b>	Fläche: in m <sup>2</sup>	<b>0</b>	Länge in m:	<b>0</b>
Bestandestyp:	<b>0204 Streuobstbestand (Streuobstwiese/-weide, Obstbaumreihen)</b>				
Charakteristik:					
	Bearbeiter: Bassler				
lfd. Nummer:	<b>6086</b>	Fläche: in m <sup>2</sup>	<b>113</b>	Länge in m:	<b>0</b>
Bestandestyp:	<b>0401 Stehendes Gewässer</b>				
Charakteristik:	Kleiner Teich in Obstgarten: schlechte Wasserqualität;				
	Bearbeiter: Bassler				
lfd. Nummer:	<b>9000</b>	Fläche: in m <sup>2</sup>	<b>2845</b>	Länge in m:	<b>215</b>
Bestandestyp:	<b>0210 Markante (landschaftsprägende) Geländeböschung</b>				
Charakteristik:					
	Bearbeiter: Bassler				
lfd. Nummer:	<b>9001</b>	Fläche: in m <sup>2</sup>	<b>1350</b>	Länge in m:	<b>1180</b>
Bestandestyp:	<b>0210 Markante (landschaftsprägende) Geländeböschung</b>				
Charakteristik:					
	Bearbeiter: Bassler				