



LAND

OBERÖSTERREICH

Naturraumkartierung Oberösterreich

Landschaftserhebung
Gemeinde Oepping



natur:raum
Naturraumkartierung Oberösterreich

Endbericht



Land Oberösterreich

NATUR

Naturraumkartierung Oberösterreich

Landschaftserhebung
Gemeinde Oepping

Endbericht

Kirchdorf an der Krems, 2006

natur:raum
Naturraumkartierung Oberösterreich

TB
DI Gudula Haug
Naturschutz und Landschaftsplanung

Projektleitung Naturraumkartierung Oberösterreich:

Mag. Kurt Rußmann

Projektbetreuung Landschaftserhebungen:

Mag. Günter Dorninger

EDV/GIS-Betreuung

Mag. Günter Dorninger

Auftragnehmer:

Technisches Büro für Landschaftsplanung
DI Gudula Haug

Bearbeiter:

DI Gudula Haug, Mag. Kurt Nadler

im Auftrag des Landes Oberösterreich,
Naturschutzabteilung – Naturraumkartierung OÖ

Foto der Titelseite:

Bei Hochreit

Fotonachweis:

alle Fotos Kurt Nadler/TB Haug

Redaktion:

Mag. Günter Dorninger, Mag. Kurt Rußmann

Impressum:

Medieninhaber: Land Oberösterreich

Herausgeber:

Amt der Oö. Landesregierung

Naturschutzabteilung – Naturraumkartierung Oberösterreich

4560 Kirchdorf an der Krems

Tel.: +43 7582 685 533

Fax: +43 7582 685 399

E-Mail: biokart.post@ooe.gv.at

Graphische Gestaltung: Mag. Günter Dorninger

Herstellung: Eigenvervielfältigung

Kirchdorf a. d. Krems, März 2006

© Alle Rechte, insbesondere das Recht der
Vervielfältigung, Verbreitung oder Verwertung bleiben
dem Land Oberösterreich vorbehalten

Inhaltsverzeichnis

1	VORBEMERKUNGEN	3
1.1	Allgemeines	3
1.2	Beschreibung des Bearbeitungsgebietes	4
2	BESCHREIBUNG DER EINZELNEN TEILGEBIETE	6
2.1	Teilgebiet 1: Waldkuppen-Hügelland	8
2.2	Teilgebiet 2: Offene, teils zertalte Plateaulandschaft	10
3	ZUSAMMENFASSEND E BESCHREIBUNG	12
3.1	Flächenbilanzen	12
3.2	Naturschutzfachliche Bewertung	13
4	VERWENDETE LITERATUR UND QUELLENVERZEICHNIS	17
4.1	Datengrundlagen	17
4.2	Literaturverzeichnis	17

Abbildungsverzeichnis

Abb. 1:	Übersicht Erhebungsgebiet mit Abgrenzung der Teilgebiete und ÖK50	6
Abb. 2:	Übersicht Erhebungsgebiet mit Abgrenzung der Teilgebiete und Orthofotos	7

Anhang 1: Fotodokumentation

Anhang 2: Beschreibung der Einzelflächen

Anhang 3: Karten (1:5.000)

1 Vorbemerkungen

1.1 Allgemeines

Seitens des Landes OÖ., Naturschutzabteilung - Naturraumkartierung Oberösterreich, wird unter dem Titel „Landschaftserhebung Oberösterreich“ gemeindeweise die vorhandene Landschaftsausstattung mit naturräumlich relevanten Strukturelementen und Biotopen erhoben. Der Schwerpunkt liegt hierbei in der Kulturlandschaft. Im Waldbereich wird nur zwischen Laub-, Misch- und Nadelwald unterschieden. Im Gegensatz zur Biotopkartierung, die detaillierte Aussagen über die vegetationskundlichen Verhältnisse, Strukturmerkmale, Gefährdung, Nutzung usw. trifft, gibt die Landschaftserhebung eine grobe und überblicksartige Darstellung der vorhandenen Elemente. Nur bestimmte Erhebungstypen werden über eine kurze Charakteristik beschrieben. Die Ergebnisse der Landschaftserhebung dienen als grundlegende Information für die Erarbeitung des Landschaftsleitbildes Oberösterreichs sowie für gutachterliche und planende Tätigkeiten von Behörden und anderen Planungsträgern. Bei konkreten Planungen sind jedoch aufbauend auf die Landschaftserhebung detailliertere Erhebungen durchzuführen.

Die Landschaftserhebung basiert vor allem auf einer Auswertung aktueller digitaler Farb-Orthofotos sowie auf flächendeckenden Gebietsbefahrungen. Begehungen werden auf ausgewählte Flächen beschränkt und dienen insbesondere der Charakterisierung von Grünland-Lebensräumen.

Mit Werkvertrag vom 24.5.2004 wurde das TB Haug von der Naturschutzabteilung des Landes Oberösterreich mit der Landschaftserhebung im Gemeindegebiet von Oepping beauftragt. Die Bearbeitung vor Ort erfolgte am 24. und 25. April, 24. und 25. Mai sowie am 7. August 2005.

1.2 Beschreibung des Bearbeitungsgebietes

Oepping liegt am Knotenpunkt zwischen der Verkehrsachse Linz-Aigen/Böhmerwald und der Böhmerwald-Bundesstraße B 38 zwischen Rohrbach und dem BRD-Grenzübergang Wegscheid. Im östlichen Randbereich verläuft die Trasse der Mühlkreisbahn samt Haltestelle. Die Gemeinde ist ländlich bzw. landwirtschaftlich geprägt. Einfamilienhaussiedlungen und Gewerbegebiete nehmen einen vergleichsweise geringen Anteil im Vergleich zur bäuerlichen Siedlungsstruktur ein und konzentrieren sich auf Bereiche in unmittelbarer Nähe der Hauptverkehrsverbindung B 38. Einzelne Einfamilienhäuser befinden sich auch in kleinen Bauerndörfern verteilt. Das größte Neusiedlungsgebiet Oeppings bei Kimmerting liegt sinnvollerweise der Bahnstation benachbart.

Die traditionelle Hauptsiedlungsform des Oberen Mühlviertels, die Hofackerflur, ist aufgrund von Flurbereinigungen künstlichen Flurteilungen gewichen. Hingegen blieb die Parzellierung in Lüsse im Waldbereich flächig bestehen. Geblieben sind auch die arrondierten Grundbesitzungen in den Einödblockfluren der Streusiedlungsbereiche. Die traditionellen Bauernhofformen sind relativ einheitlich: Vierseithöfe und Dreiseiter, beide in unregelmäßigen Ausformungen.

Die Seehöhenerstreckung des Gemeindegebiets beträgt ca. 470 m an der Kleinen Mühl bei der Neumühle bis 785 m bei Oberneudorf. Der Untergrund besteht überwiegend aus Grobkorngneis, weniger aus Weinsberger Granit und Fein-/Mittelkorngranit, teils in enger Verzahnung gelagert. Im äußersten Südwesten bildet Diorit das Grundgestein. Dort, wo im Kulturland das Gestein zutage tritt, finden sich die sogenannten Bühel, Feldgehölze oder kleine Wäldchen auf nicht acker- oder wiesenfähigen Standorten, die früher meistens als Hutweiden genutzt worden sind, sich in der Folge aber bestockten. Oder es herrscht an solchen Standorten seit jeher Wald vor (Kuppen und steile Taleinhänge).

Ein nur mäßig raues Klima und mäßig hohe Niederschlagsmengen ermöglichen gleichermaßen Grünland- wie Ackerbaukultur. Mehr als das Klima bestimmten früher allerdings die Landformen die Bodennutzung: Wiesen beschränkten sich auf feuchte Bereiche der Landschaft, also Hang- und Talsenken, auf ausgesprochen beschattete Flächen und auf Böschungsstandorte. Alle trockeneren Bereiche, also auch teils steile Hänge, wurden mit Ackerkulturen bestellt. Heutzutage hat sich der Ackerbau in flachere Lagen zurückgezogen und hat stark abgenommen. Damit hat sich auch die Erosionsbelastung reduziert. Meliorationen und Kommassierung haben die alten Nutzungsgrenzen zusätzlich verschoben. Die eher sanften Geländeformen und die flächige Flurbereinigung ermöglichen nahezu flächendeckend Intensivnutzungen – vor allem im Bereich Wiesen- und Feldfutterbau – hinsichtlich Schnitthäufigkeit, Düngeintensität und Großschlägigkeit. Lediglich in stärker reliefierten Tal- und Hanglagen bestehen stellenweise Ausnahmen. Teilweise wird hier beweidet. Nutzungsaufgaben treten nicht stark in Erscheinung. Neuaufforstungen betreffen vorwiegend in unmittelbarer Waldrandnähe oder zwischen Büheln liegende Kleinflächen.

Die Haupt-Ackerfrüchte sind Getreidearten wie Roggen, Triticale, Gerste und Hafer, die oft als Viehfutter verwendet werden; Hackfrucht und Silomais gibt es selten. Im Herbst erfolgen Begrünungen, meist mit Senf. Bei Salaberg wird Hopfen gebaut.

Den Haupt-Erwerbszweig in der Landwirtschaft stellt die Rinderhaltung mit Milchwirtschaft dar.

Oepping ist relativ waldarm. Der Wald steht fast durchwegs in bäuerlichem Kleinbesitz und wird in Einzelstamm- oder Gruppennutzung bewirtschaftet. Bewaldet sind vor allem steile, steinige oder feuchte Hänge, steinige Böden in Kuppenlagen sowie einzelne Talabschnitte. Neue, landschaftsbildbeeinträchtigende Erschließungen schwer zugänglicher Lagen gibt es nicht. Es dominieren Fichtenforste im Hochwaldstadium; Lichtungen, Dickungen und Schläge sind relativ selten. Hauptbaumart ist – anthropogen gefördert – die Fichte. Vom natürlichen Haupt-Waldbewuchs des Buchen-Tannen-Fichtenwaldes zeugen relativ verbreitete

Mischbestände – ansatzweise schon die für das westlichste Mühlviertel typischen tannenreichen Plenterwälder – im Norden des Gemeindegebietes. Sonst sind in bergigeren Bereichen lokal Föhren auf schlechteren, seichtgründigen Standorten beigemischt, weiters vereinzelt Eschen, bachbegleitend oder auf sumpfigem Boden Erlen, anthropogen eingebracht punktuell Lärchen. Auf Büheln, „verstaudeten“ Stufenrainen und an Waldrändern (vor allem im bergigen Nordteil) stocken Birken-Espen-Haselgehölze, sog. Vorwälder, vereinzelt auch mit Vogelkirsche durchmischt. Etliche Feldgehölze tragen auch reifere Laub(misch)wälder mit Esche, Ahorn oder Buche. Die abschnittsweise breiten Straßensäume an der Verbindung Rohrbach-Schlägl sind von jungen Gehölzaufwüchsen und Bepflanzungen betroffen, welche im Zuge fortschreitenden Aufwachsens immer mehr als Abschirmung wirksam werden.

Das Fließgewässernetz von Oepping besteht aus etlichen kleinen Bächen, die direkt oder indirekt über den Fischbach, den Hauptbach Oeppings, zur Kleinen Mühl fließen. Sie bildet auf einige Kilometer die Südwestgrenze von Oepping zu Sarleinsbach, weiter im Norden zu Peilstein. Der Nordosten der Gemeinde entwässert zur Großen Mühl. Teiche, insbesondere Fischeiche und einzelne Löschteiche bilden den Stillgewässerbestand Oeppings.

2 Beschreibung der einzelnen Teilgebiete

Gemäß der Naturschutzfachlichen Raumgliederung von Oberösterreich liegt das Gemeindegebiet von Oepping in den Raumeinheiten „Südliche Böhmerwaldausläufer“ (Nordteil) und „Zentralmühlviertler Hochland“ (Südteil). Eine innere Differenzierung der Landschaft Oeppings ist nur schwer möglich: Man kann hügligere Anteile Oeppings (Teilgebiet 1) flacheren, plateauartigen Landschaften (Teilgebiet 2) gegenüberstellen. Landschaftsausstattungen, ökologische Potenziale und Defizite unterscheiden sich aber zwischen den Einheiten nur geringfügig.



Abb. 1: Übersicht Erhebungsgebiet mit Abgrenzung der Teilgebiete und ÖK50

Teilgebiet 1: Waldkuppen-Hügelland

Teilgebiet 2: Offene, teils zertalte Plateaulandschaft

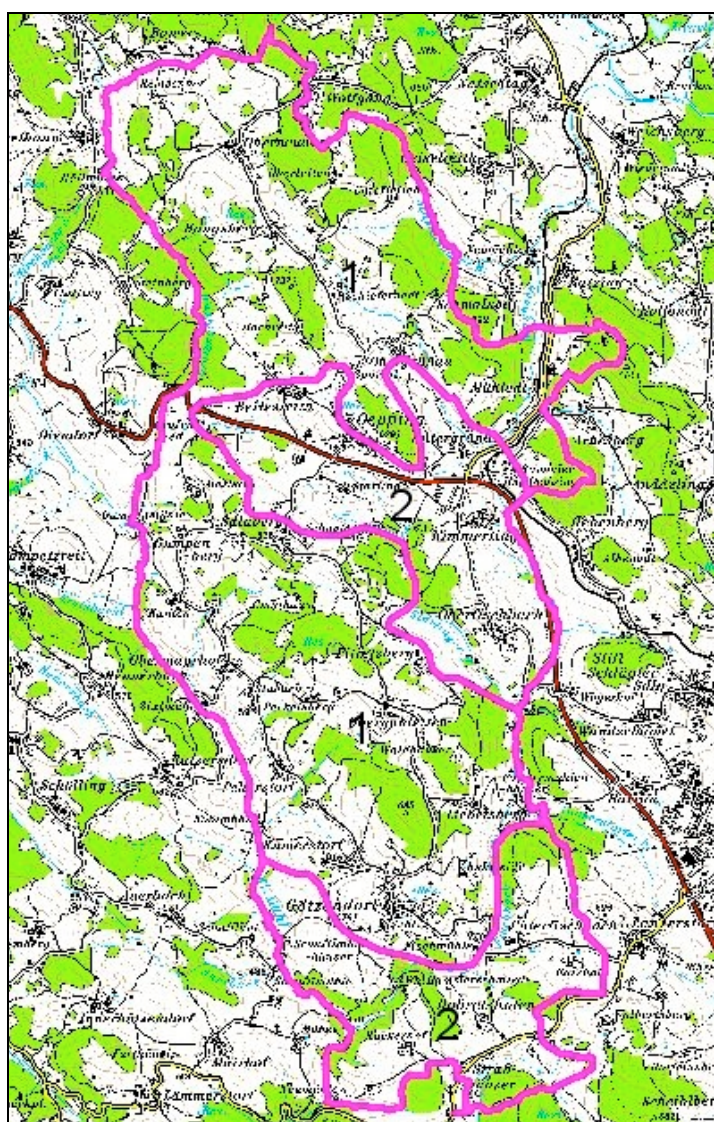

Abb. 2: Übersicht Erhebungsgebiet mit Abgrenzung der Teilgebiete und Orthofotos vom 8.7.2002 und 16.8.2001 (Ostrand)

Teilgebiet 1: Waldkuppen-Hügelland

Teilgebiet 2: Offene, teils zertalte Plateaulandschaft

2.1 Teilgebiet 1: Waldkuppen-Hügelland

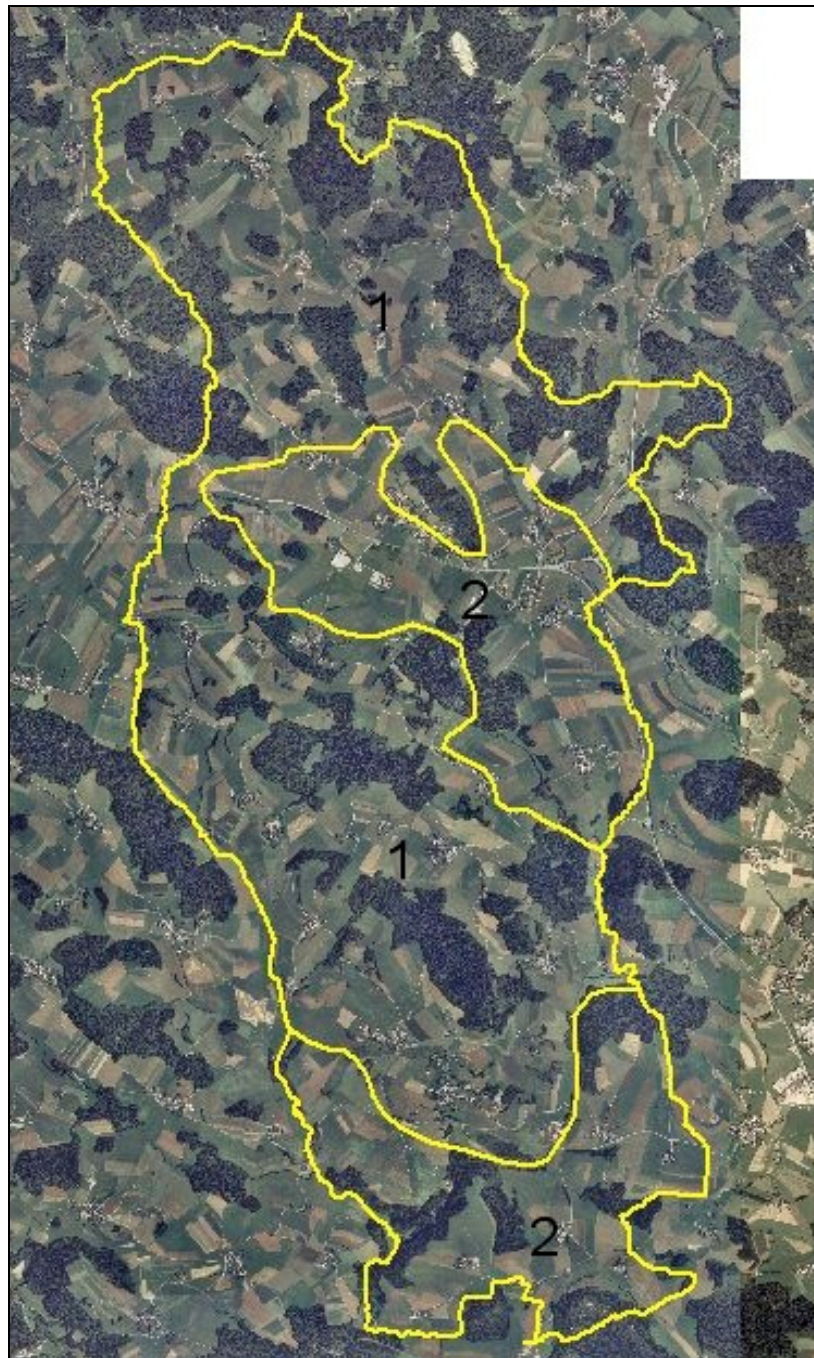
Struktur-/Nutzungsmerkmal	Charakterisierung
Wald	<ul style="list-style-type: none"> • Flächenanteil geschätzt um 25 % • Waldreiche Abschnitte wechseln je nach Relief mit waldarmen • Überwiegend kleinparzellierter Bauernwald • Position an Hängen und Kuppen, vereinzelt in Bachtälern • Unregelmäßig verteilt; an wenigen Stellen innige Verzahnung mit Kulturland • Geringe bis hohe Randliniendichte • Hochwaldstruktur dominant, geringer bis mäßiger Anteil an kleinen Schlagflächen und Lichtungen vorhanden • Fichtenforst dominant, im Süden vereinzelt, im Norden häufiger naturnahe Plenterwälder mit Buche und Tanne vorhanden, vereinzelt Fichten-Föhrenwälder oder Fichten-Tannenwälder vorhanden, punktuell kleine Laubwälder aus Erle oder Esche • Gute bis mäßige Ausstattung mit Laubholz-Waldmänteln aus Birken-Espen-Haselgehölzen • Kleine Waldinseln überwiegend laubholzdominiert (Bühel) • Jüngere Kulturland-Neuaufforstungen konzentrieren sich auf Waldrandlagen oder liegen zwischen Büheln
Landwirtschaftliche Nutzung / Nutzungsintensität	<ul style="list-style-type: none"> • Grünland- und Feldfütternutzung überwiegt weit vor Ackerbau • Grünlandnutzung intensiv und großschlägig, silagebetont, vor allem in kleinteilig gegliederten Gebieten auch mit extensiven Nutzungen • Bei den Ackerkulturen überwiegt Getreide weit vor Hackfrüchten (etwas Kartoffel und Futterrüben) • Lokal Hopfenbau • Rinderhaltung dominiert • Fast flächendeckend kommassierte Flur oder arrondierter Besitz
Moore	<ul style="list-style-type: none"> • Nicht vorhanden.
Strukturelemente	<ul style="list-style-type: none"> • Überwiegend geringe Strukturausstattung: Raine und Wegsäume, Gehölzreihen (meist auf Böschungen oder im Norden auch auf Lesesteinwällen), Obstbäume, andere Einzelgehölze und Baumgruppen, Feldwege, und kleine Schlichtsteinmauern (sehr selten), kleine Brachen, krautig-grasige Gewässersäume, Ufergehölze (an mittelkleinen bis größeren Bächen) • Granitfelsen treten nur punktuell im Fischbachtal massiv und landschaftsprägend zutage • Hausumgebende Streuobstbestände
Gewässer	<ul style="list-style-type: none"> • Fließgewässer-Oberläufe im Kulturland meist weithin verrohrt, nur punktuell noch flache Wiesengräben vorhanden • Bachsohlen meist steinig-sandig, Ufer meist erdig-steinig oder bewachsen

Struktur-/Nutzungsmerkmal	Charakterisierung
	<ul style="list-style-type: none"> • Streng begradigte Fließstrecken bei Untergrünau und an der Kleinen Mühl • Bäche kaum eutrophiert • Einige Teiche, teils Fischteichanlagen oder Löschteiche und kleine Tümpel
Rohstoffabbau / Deponien	<ul style="list-style-type: none"> • Einige Aufschüttungsflächen bzw. Schutt- und Aushubdeponien, besonders um Oberneudorf
Siedlungsstruktur	<ul style="list-style-type: none"> • Weiler, Dörfer, Einzelhöfe, einzelne Kleinhäusleranwesen und Mühlen • Kleine Einfamilienhaussiedlungen in den Hauptorten Oepping und Götzendorf und als kleine Zersiedlungskerne in der Nähe von Rohrbach zwischen Pitretsberg und Liebetsberg
Relief	<ul style="list-style-type: none"> • Hügelig mit einzelnen flachen Senken und kleinen Verebnungen, zum Tal der Kl. Mühl ausgedehnte flachwellige Hangbereiche
Auffällige Entwicklungsprozesse / Landschaftseingriffe	<p>Vor allem letzte Jahrzehnte:</p> <ul style="list-style-type: none"> • Massive Nivellierung der Standortverhältnisse: Flächige Trockenlegung von Feuchtstandorten, Planierung von Geländeunebenheiten, Verrohrung von Fließgewässern • Verfichtung der Wälder <p>Aktuell bzw. weiterhin:</p> <ul style="list-style-type: none"> • Intensivierung der Grünlandnutzung und Zunahme des Feldfutterbaues • Neuaufforstungen, insbesondere von Waldrandwiesen • Vereinzelt Verbrachung von Grenzertragsstandorten • Verhochwaldung durch nachlassende Schlägerungen

2.2 Teilgebiet 2: Offene, teils zertalte Plateaulandschaft

Struktur-/Nutzungsmerkmal	Charakterisierung
Wald	<ul style="list-style-type: none"> • Geringer Flächenanteil (geschätzt unter 10 %) • Mittelgroß bis groß parzellierter Bauernwald • Position vorwiegend an Hängen und in Tälern • Form von vernetzten Korridoren entlang Talhängen oder in kompakten Blöcken bzw. inselförmig verteilt • Überwiegend geringe Randliniendichte • Nadelwald dominiert stark, Mischwald nur vereinzelt, Laubwald ganz punktuell kleinflächig vorhanden • Großteils Fichtenforst; teils mit Tanne, sehr selten Buche durchmischt • Laubholz-Waldmäntel aus Birken-Espen-Haselgehölzen oder auf Feuchtstandorten mit Erlen und Weiden nur sehr spärlich vorhanden • Hochwaldstruktur dominant; Schläge und Lichtungen sind selten • Keine jüngeren Kulturland-Neuaufforstungen
Landwirtschaftliche Nutzung / Nutzungsintensität	<ul style="list-style-type: none"> • Feldfutterbau und Grünlandnutzung auf Silagebasis vor Ackerbau dominierend • Haupt-Feldfrüchte sind Getreidearten, Maisbau fehlt (weitestgehend) • Grünlandnutzung intensiv und großschlägig, kleinteilige extensivere Nutzungen nur in Talräumen und im Haupt-Siedlungsgebiet Oepping-Kimmerting vorhanden • Rinderhaltung dominiert • Außer Ortschaft Oepping durchwegs kommassiert oder arrondierter Grundbesitz
Moore	<ul style="list-style-type: none"> • Nicht vorhanden
Strukturelemente	<ul style="list-style-type: none"> • Geringe Strukturausstattung: Raine, Gehölzzeilen (meist auf Böschungen), Obstbäume, andere Einzelgehölze und Baumgruppen, Feldwege, kleine Brachen, krautig-grasige Gewässersäume, Ufergehölze (an mittelkleinen bis größeren Bächen) • Hausumgebende Obstgärten
Gewässer	<ul style="list-style-type: none"> • Vom Fließgewässernetz meist nur mehr Waldbachabschnitte und einige Mittellaufpartien naturnah erhalten • Oberläufe im Kulturland großteils verrohrt (Ausnahmen: freie Wiesenbäche bei Oepping), verbliebene kleine Wiesenbäche teils begradigt an Grundstücksgrenzen, Krenbach auch streng begradigt • Natürliche Bachsohlen meist steinig-sandig, Ufer meist erdigsteinig oder bewachsen • Bäche kaum bis schwach eutrophiert • Wenige, aber überwiegend rel. große Teiche, meist Fischteiche
Rohstoffabbau / Deponien	<ul style="list-style-type: none"> • Aktuell außer kleinflächiger Anschüttung nicht vorhanden

Struktur-/Nutzungsmerkmal	Charakterisierung
Siedlungsstruktur	<ul style="list-style-type: none"> • Dörfer, Weiler, Streusiedlung mit Einzelgehöften, Kleinhäusleranwesen, Mühlen, Einfamilienhaussiedlungen • Hauptort Oepping • Etliche Siedlungssplitter/Neusiedlungsgebiete an der Achse Oepping-Kimmerting, ansonsten fast keine Zersiedlung • Vereinzelte, neue Gewerbeflächen entlang der Rohrbacher Bundesstraße
Relief	<ul style="list-style-type: none"> • Flach hügelig mit tiefen Eintalungen im Süden des Gemeindegebietes; weite Bereiche mit nur flachen Talsenken
Auffällige Entwicklungsprozesse / Landschaftseingriffe	<p>Vor allem letzte Jahrzehnte:</p> <ul style="list-style-type: none"> • Massive Nivellierung der Standortverhältnisse im Zuge von Meliorationen und Kommassierungen: flächige Trockenlegung von Feuchtstandorten, Planierung von Geländeunebenheiten, Verrohrung von Fließgewässern • Verfichtung der Wälder <p>Aktuell bzw. weiterhin:</p> <ul style="list-style-type: none"> • Intensivierung der Grünlandnutzung und Zunahme des Feldfutterbaues • Nachlassende Landschaftselementpflege • Verhochwaldung durch nachlassende Schlägerungen

3 Zusammenfassende Beschreibung

3.1 Flächenbilanzen

Gemeindegröße: 23018748 m²

Bauland: 697262 m² (3,03 % des Gemeindegebietes)

Flächenhafte Erhebungstypen: 18

Nr.	Bestandstyp	Anzahl Aufnahmeflächen	Summe in m ²	Prozent der Gemeindefläche	Summe in Laufmetern
0102	Nadelwälder	58	4252809	18,48	
0103	Mischwälder	70	1679506	7,30	
0104	Laubwälder	26	76930	0,33	
0201	Feldgehölze	37	29439	0,13	
0202	Ufergehölze	3	6661	0,03	412
0204	Obstbaumbestände	142	383244	1,66	
030301	Feuchtbrachen	9	12975	0,06	
030302	Trockenbrachen	4	3705	0,02	
030303	Magerbrachen	3	2738	0,01	
0304	Nährstoffreiche Brachflächen	5	8437	0,04	
0306	Neuaufforstung	24	49524	0,22	
0307	Feuchtwiesen	27	68725	0,30	
030801	Grusrasen	1	1192	0,01	
030802	Blumenreiche Fett- und Magerwiesen	205	1366638	5,94	
0401	Stillgewässer	22	16364	0,07	
0402	Fließgewässer	1	6642	0,03	564
0603	Deponien, Ablagerungsflächen	4	1800	0,01	
99	Tierökologisch wertvolle Flächen	3	31938	0,14	

Lineare Erhebungstypen: 14

Nr.	Bestandstyp	Anzahl Aufnahmeflächen	Summe in m ²	Prozent der Gemeindefläche	Summe in Laufmetern
0202	Ufergehölze	73	15514	0,07	12251
0203	Hecken, Gehölzreihen	184	36659	0,16	14816
0204	Obstbaumbestände	52	7443	0,03	2414
0206	Baumreihen	12	1741	0,01	858
0208	Schlichtsteinmauern, Lesesteinwälle	1	99	<0,01	99
0302	Röhrichtflächen	2	204	<0,01	204
030301	Feuchtbrachen	5	549	<0,01	339
030302	Trockenbrachen	15	3948	0,02	1758
030303	Magerbrachen	4	666	<0,01	487
0304	Nährstoffreiche Brachflächen	14	3407	0,01	1686
0307	Feuchtwiesen	2	529	<0,01	228
030801	Grusrasen	6	646	<0,01	431
030802	Blumenreiche Fett- und Magerwiesen	36	9620	0,04	3546
0402	Fließgewässer	56	31808	0,14	30503

Punktförmige (kleinstflächige) Erhebungstypen: 8

Nr.	Bestandstyp	Anzahl Aufnahmeflächen	Summe in m ²	Prozent der Gemeindefläche
0204	Obstbaumbestände	7	364	<0,01
0207	Markante Einzelbäume	12	1435	0,01
0209	Flursteinbildungen	5	477	<0,01
0307	Feuchtwiesen	7	1037	<0,01
030801	Grusrasen	1	28	<0,01
030802	Blumenreiche Fett- und Magerwiesen	3	308	<0,01
0401	Stillgewässer	38	3177	0,01
99	Sonstige Typen: Feuchtwiesenflecken	5	723	<0,01

3.2 Naturschutzfachliche Bewertung

Besonderheiten:

Hochrangige Naturschutzgüter sind in Oepping vor allem die Reste extensiv genutzter, alter, unmeliorierter Wiesen im Nordteil der Gemeinde. Dort gibt es noch vereinzelt die nach EU-Recht besonders schützenswerten Bürstlingswiesen in wenigen kleinen Restvorkommen, speziell nördlich Haugsberg, weiters einzelne intakte kleine Feuchtwiesen. Erwähnenswert ist hierbei vor allem eine trotz Kommassierung verbliebene, frei liegende Feuchtwiese mit starkem Orchideenvorkommen (Breitblättriges Knabenkraut) neben der Straße üdlich Oberneudorf. Eine interessante Feuchtwiese ist bspw. auch zwischen Starling und Salaberg zu finden. Diese Biotope stellen vor allem aus botanischer Sicht hochwertige Lebensräume dar. Von erhöhtem botanischem Wert präsentiert sich ferner eine trockene Wiesenböschung bei Peherstorf. Hier kommt als Besonderheit das Bunte Vergissmeinnicht *Myosotis discolor* vor. Interessant ist ein dichter Bestand des Wald-Storchschnabels am Saum eines Gehölzzuges bei Unterfischbach. Diese Blume kommt normalerweise auf den Hochflächen des Böhmerwaldes vor.

Eine landschaftliche Besonderheit ist eine Hangwiese mit sehr großen anstehenden Granitrundlingen im Fischbachtal bei der Holzmühle. Dort finden jedoch wiederholte Meliorationen bzw. Baggerungen statt, zuletzt im August 2005. Weitere herausragende Formen bilden weiter talabwärts zu Liebetsberg gehörende, gut gepflegte Wiesenböschungen. Hier ist auch mit Vorkommen seltener Pflanzen und Kleintiere zu rechnen. Dieser Engtalabschnitt ist insgesamt als landschaftsästhetisch überaus ansprechendes Gebiet einzustufen. Die überwiegend eher extensive Nutzung ist hier vordringlich zu sichern.

„Bunte“ Wiesengebiete mit zahlreichen blumenreichen Fettwiesen findet man im Teilgebiet 1 an verschiedenen Örtlichkeiten: z.B. bei Götzendorf, nördlich Obermayrhof, um die erwähnten Standorte an den Fischbachtalhängen und in der wohl besten Ausprägung zwischen Berlesreith und Hochreit (teils bis nach Oepping reichend).

Kulturland:

Die Kulturlandschaft ist infolge landwirtschaftlicher Intensivierungen ökologisch sehr verarmt. Eine etwas bessere ökologische Situation ist in stark reliefierten Bereichen vorhanden, die meist auch eine kleine Parzellierung aufweisen. Allerdings besteht hier eine Gefährdung durch drohende Nutzungsaufgaben, zumal etliche Steiflächen und Schattlagen vorhanden sind. Es sind auch hier Auswirkungen von getätigten Meliorationen, Kommassierungen und intensiver Grünlandwirtschaft zu verspüren.

Wiesen bildeten bis vor wenigen Jahrzehnten den Schwerpunkt der biologischen Vielfalt des Kulturlandes. Das hat sich gravierend geändert. Ehemals verbreitete Lebensgemeinschaften der Feucht- und Magerwiesen sind bis auf wenige Reste im Nordteil des Gemeindegebietes verschwunden. An deren Stelle sind heute drei- bis viermahlige Intensiv-Futterflächen getreten, die auch noch oft großteilig bewirtschaftet werden, sodaß kaum Refugien für Tiere vorhanden bleiben, wenn alles innerhalb kurzer Zeit abgemäht wird. Arnika, Bürstling, Wollgras, Knabenkräuter oder noch seltenere, aber unscheinbare Wiesenkräuter und -gräser gibt es fast nirgends mehr. Mit ihnen verschwunden ist die Vielfalt anderer Wiesenbewohner, bspw. der

Schmetterlinge. Moderne Mähwerke lassen zudem vor allem bei mehrmündiger Nutzung kaum mehr oberirdisches Leben im Grünland zu. Traditionelle Wiesenvogel-Lebensgemeinschaften sind durch die allgemein viel zu frühe Mahd (und Ausräumung der Landschaft - vor allem Rainentfernung) verschwunden. Auch die da und dort verbliebenen Rebhühner, Feldlerchen und der Kiebitz können sich nur mehr mit Glück an letzten Rainen oder in den Äckern fortpflanzen. Wiesenvögel sind vereinzelt auch durch das Zuwachsen der Landschaft mit Gehölzaufwüchsen - an Rainen, Böschungen und Gewässerufnern, besonders auch auf Brachen - bedroht. Gefährdungen für Feuchtwiesen bestehen durch mögliche Brunnenfassungen, Kanalbau- oder Wasserleitungsarbeiten oder Erdkabelverlegungen. Noch bestehende Schutzgüter sind aber auch durch nachlassende Landschaftspflege gefährdet. Dies gilt in besonderem Maß für nicht maschinell bewirtschaftbare Sonderstandorte des Grünlandes, etwa Böschungen, Raine, Säume zu Gehölzen und zu (ohnehin kaum mehr erhaltenen) Flursteinen, weiters für Bachufer und Feuchtstandorte, also sog. landwirtschaftliche Grenzertragsflächen. Mit der Aufgabe extensiver Nutzungen kommt es hier vor allem im Bereich der Pflanzenartenvielfalt zu Wertverlusten.

Neben den oben erwähnten Spitzenflächen aus Naturschutzsicht ist die Ausstattung mit sogenannten Fettwiesen erwähnenswert, Wirtschaftswiesen mit mittelstarkem Ertrag, zwei- bis dreimaliger Jahresnutzung und mäßiger Düngung. Meist handelt es sich hierbei um ehemalige Ackerstandorte mit eher sandigem Grund, wo Wasser- und Nährstoffspeichervermögen nicht so gut wie auf traditionellen Wiesenstandorten ausgebildet sind, oder es sind nicht allzu intensiv bewirtschaftete, meliorierte ehemalige Feuchtwiesen. Oft bilden sie auch den Unterwuchs von Obstgärten - mit regelmäßigen Vorkommen seltener Frühlingsgeophyten wie z.B. dem Hohlen Lerchensporn. Gekennzeichnet sind sie meist durch hohe Anteile an Sommerlöwenzahn und Margeriten. Sie sind zwar nicht sehr artenreich, seltene Pflanzenarten kommen hier meist nicht vor, aber die Bestände sind blumenreich und daher für blütenbesuchende Insekten bedeutsam. Solche Flächen gibt es im ganzen Gemeindegebiet verstreut. Wichtig ist hier möglichst wenig Düngung. Man kann sie auch aus tierökologischer Sicht aufwerten: Durch Verzicht auf dreimalige Mahd, durch Belassen von ungemähten Wiesenteilen bzw. durch zeitlich gestaffelte Mahd, damit sich Wiesentiere in stehenbleibendes Gras flüchten können, aber auch durch verspätete Erstmahdtermine. Nur bei Mahd ab Anfang Juli sind - abseits von Wäldern oder Feldgehölzen liegende - Wiesen als Lebensräume für im Gebiet mehr oder weniger ausgestorbene Wiesenbrüter geeignet.

Mit dem Ackerbau verbundene Naturschutzgüter gibt es relativ wenige. Es sind dies neben der nur mehr spärlich vorhandenen Ackerwildkrautflora vor allem bodenbrütende Vogelarten wie Rebhuhn, Wachtel und Feldlerche, die wahrscheinlich in Oepping noch lokal vorhanden sind. Auch der Feldhase profitiert von der im Vergleich zum Intensivgrünland vorhandenen Störungsarmut (sofern nicht wiederholt gespritzt oder gestriegelt wird). Feldvögeln macht die verbreitete Umstellung von Ackerbau auf Feldfutterbau zu schaffen. Brachflächen, vor allem Ackerstilllegungsflächen würden sich in offenen Fluren am besten zur Bereicherung der Naturausstattung und als Ruhezone eignen. Sie fehlen jedoch im agrarisch geprägten Südtteil gänzlich, besonders auch in waldferner Lage. Auch abgeerntete Felder dienen vielen Tierarten als Lebensraum, wenn die Stoppel möglichst lang stehenbleiben können. Ähnliches gilt für möglichst spätes Umackern allfälliger Winterbegrünungen.

Die Ausstattung mit Landschaftselementen ist in Kulturlandschaften von hoher ökologischer Bedeutung. Sie ist in Oepping kommassierungs- und meliorationsbedingt gering, vor allem was gehölzarme, grasig-krautige Elemente betrifft, also hauptsächlich Raine. Diese sind Lebensraum und Refugium für zahlreiche Tierarten und beherbergen oft auch noch anderswo selten gewordene Blumenarten. Großteils ist man von der aufwändigen Pflege bzw. Nutzung von Landschaftselementen wie Rainen und Böschungen, Säumen oder Grabenufern abgekommen, sofern sie nicht maschinenpflegbar sind. Solche Kleinstrukturen sukzedieren hin zu Gehölzen und eutrophieren dabei zusehends. Daher ist es grundsätzlich bedeutsam, den Bestand an offenen Rain- und Böschungsstrukturen vor starken Gehölzaufwüchsen zu sichern. Optimal ist entweder extensive Mahdnutzung oder regelmäßiges Zurücksetzen aufkommender Gehölze. Ein lockerer, niedrig bleibender Dornbuschbestand ist für Raine meist besonders günstig. Hier

kann bspw. der gefährdete Neuntöter leben. Hecken oder Gehölzreihen sind in Oepping aus Naturschutzsicht in zufrieden stellendem Ausmaß vorhanden. Es fehlt dagegen durch die großteiligen Nutzungen vor allem der Bestand an ausreichenden Grenzlinien in der offenen Kulturlandschaft. Ein dichtes Netz an waldähnlich geschlossenen Heckenzügen würde eher zu Gefährdungen von Kulturland-Lebensgemeinschaften führen – durch Einengung und Abschattung. Durch Schattwirkungen würde auch die Aufgabe zwischenliegender Nutzungen forciert werden und schließlich die Aufforstung. Flurgehölze kommen vor allem in weitläufig offenen Landschaften zur Geltung. Einzelbäume und Baumgruppen sollten dort unbedingt erhalten bleiben. Ein wichtiges Landschaftsrequisit des Mühlviertels sind die Bühel. Aus Naturschutzsicht wertvoll sind sie als Laub- oder Mischwaldinsel mit möglichst alten Baumbeständen (Refugien für naturnahe Waldgesellschaften) oder als steiniges Magerbiotop mit lichtem Bestand von Birken und Föhren (im Gemeindegebiet mehr oder weniger fehlend). Zu den Landschaftselementen im weiteren Sinn kann man auch die meist gehöftumgebenden Obstbaumbestände zählen. Förderlich für ihren Naturschutzwert sind extensive Bewirtschaftung und Altholzcharakter, der vor allem Baumhöhlenbewohnern einen Lebensraum schafft. Brutvorkommen des Gartenrotschwanzes, des Grünspechtes und des Grauschnäppers sind hier möglich. Gefährdet sind dorfumgebende Obstwiesengürtel durch Ausweisung neuer Wohnbaugebiete, meist aber durch landwirtschaftliche Um- und Zubautätigkeiten oder die Errichtung von Flachsilos.

Gewässer:

Nur das Waldbachnetz von Oepping und einige Mittellaufstrecken größerer Bäche im Kulturland sind naturnah erhalten. Selbst an den größeren Bächen gibt es massive Eingriffe, etwa Begradigungen an Kleiner Mühl und Krenbach, die sich immerhin wieder naturnah verwachsen haben, oder Ufersicherungen durch Steinschüttungen im Engtalbereich des Fischbachs. Besonders dramatisch ist die Situation in den meisten Oberlaufbereichen. Dort gibt es statt einem in ausgedehnten sauren Wiesen verlaufenden Netz von Wiesenbächen und Wiesengräben nur mehr wenige oberflächlich verlaufende Gewässer. Beispielhaft soll die flächige Verrohrung in Schiefersedt erwähnt werden. An verbliebenen Wiesengräben fehlen abschirmende Gehölzsäume oder alternativ die Extensivnutzung angrenzender Kulturlächen fast durchwegs. Lobenswerte Ausnahmen bestehen vor allem bei Haugsberg. Auch um Oepping sind Wiesenbäche noch in ungewöhnlich hoher Dichte und recht traditioneller Linienführung erhalten geblieben. Eine Wiese in Hochreit weist noch seichte, eine ökologische Bereicherung bildende Wiesengräben auf. Auch Quellen in Wiesen, meist als Sumpfwiesenstandorte ausgebildet, fielen Meliorationen zum Opfer. Interessante Saumpflanzengesellschaften sind an den Bächen kaum mehr zu finden, teilweise auch durch Nährstoffanreicherungen (Eutrophierung) bedingt. Fließgewässer sind immer wieder Belastungen aus intensiver Landwirtschaft (Düngereinträge) unterworfen. An einigen Gerinnen wird bis zum Ufer intensiv gewirtschaftet. Auch schubweise Abflüsse aus versiegelten Oberflächen (Verkehrswege und Siedlungsbereiche) sind als unnatürlich zu werten und stellen negative Beeinträchtigungen der Fließwasser-Lebensgemeinschaften dar.

Von hohem Naturschutzinteresse können Stillgewässer sein. Teiche ohne oder mit nur geringer fischereilicher Nutzung sind hervorragende Tierlebensräume, z.B. als Fortpflanzungslebensräume von Amphibien. Wichtig ist, daß nicht zu stark befahrene oder besser gar keine Straßen in der Umgebung sind, allgemein eine störungsarme Umgebung, um Straßen- oder Mahdopfer bei Fröschen, Kröten und Schlangen zu minimieren. Auch das eine oder andere Stockenten-Brutvorkommen ist in Oepping möglich. An Teichufern können auch Sumpfpflanzen Lebensräume vorfinden. Naturnahe entwickelte, alte hofnahe Löschteiche sind heutzutage weitestgehend verschwunden.

Wald:

Naturschutzgüter im Wald wie etwa totholzreiche Altholzbestände, größere Naturwaldreste, seltene Waldtypen oder durch jahrhundertlanges Streurechen herabgewirtschaftete, magere föhrenreiche Mischwälder fehlen in Oepping weitgehend. Positiv erwähnenswert sind allerdings die im Norden des Gemeindegebietes verbreitet vorkommenden tannen- und

buchenreichen Mischwälder mit naturnaher plentriger Waldstruktur. Gerade in Fichtenforsten ist die Waldstruktur oft monoton; es handelt sich meist um Hochwälder im Baumholzstadium. Dort stellen Schlagflächen, Lichtungen und Dickungen besondere Bereicherungen dar. Die Bewirtschaftungsweise der Wälder ist als relativ schonend zu bezeichnen. Exzessiven Forststraßenbau gibt es genauso wenig wie großflächige Erntemaschineneinsätze oder Abholzungen zur Vogelbrutzeit. Besonders erhaltenswert und auch finanziell förderbar sind sogenannte Spechtbäume mit ihren für allerlei gefährdete Arten geeigneten Nisthöhlen. Sie könnten bspw. in Buchenmischwäldern stärker vorhanden sein. Erwähnenswert sind weiters Erlen-Sumpfwälder, die zerstreut kleinstflächig zu finden sind, teils aus Selbstverwaldungen von Feuchtwiesen hervorgegangen. Dort gibt es in der Regel Bestände der im Grünland schon selten gewordenen Sumpfdotterblume.

4 Verwendete Literatur und Quellenverzeichnis

4.1 Datengrundlagen

Vom Auftraggeber beigestellte Daten

- Farb-Orthofotos im Triangulierungsblattschnitt 1:5000, Bildflug: 08.07.2002 (© Land Oberösterreich)
- Digitale ÖK50 (kartographisches Modell KM50) im Blattschnitt TB20000 (© Bundesamt für Eich- und Vermessungswesen)
- Gemeindegrenzen aus der Digitalen Katastralmappe, Stand 06-2003 (© Bundesamt für Eich- und Vermessungswesen)
- Digitale Katastralmappe, Stand 06-2003 (© Bundesamt für Eich- und Vermessungswesen)
- 10m Höhengichtlinien generiert aus dem Digitalen Höhemodell (© Bundesamt für Eich- und Vermessungswesen)
- Digitales Landschaftsmodell - Gewässernetz (© Bundesamt für Eich- und Vermessungswesen)
- Naturschutzfachliche Raumgliederung Oberösterreichs, Stand 01-2003 (© Land Oberösterreich)
- Moorflächen nach Krisai & Schmidt (aus GENISYS) (© Land Oberösterreich)

Gemeinde Oepping

- Analoger Flächenwidmungsplan, Stand 15.12.2001
- Digitaler Flächenwidmungsplan, aktuell

4.2 Literaturverzeichnis

GEOLOGISCHE BUNDESANSTALT (Hrsg.) (1976): Geologische Karte des Kristallins der südlichen Böhmisches Masse: Karten und Sonderdruck von Fuchs & Matura 1976.

DIMT, G. (1988): 1000 Jahre Siedlungstechnik und Siedlungsentwicklung im Mühlviertel. S. 257-268 in: Das Mühlviertel: Natur - Kultur - Leben. Beiträge. Amt der öö. Landesregierung, Abteilung Kultur - Linz. 484 pp.

Anhang 1

Fotodokumentation



Abb. 1: Südblick von Peherstorf (Foto: Nadler/TB Haug)



Abb. 2: Salaberger Hopfenkultur (Foto: Nadler/TB Haug)



Abb. 3: Magerer Feldrain und Ackerrand bei Untergrünau (Foto: Nadler/TB Haug)



Abb. 4: Tallandschaft am Fischbach mit Magerwiesen an Böschungen (Foto: Nadler/TB Haug)



Abb. 5: Schlichtsteinmauer mit alten Eschen bei Berlesreith (Foto: Nadler/TB Haug)



Abb. 6: Magerwiese und traditioneller Wiesengraben bei Haugsberg (Foto: Nadler/TB Haug)



Abb. 7: Breitblättriges Knabenkraut zwischen Oberneudorf und Haugsberg (Foto: Nadler/TB Haug)



Abb. 8: Ausgedehnter Obstgarten bei Oberneudorf, Standort des Hohlen Lerchensorns (Foto: Nadler/TB Haug)



Abb. 9: Großflächige Wiesenflur bei Oberneudorf (Foto: Nadler/TB Haug)



Abb. 10: Aufgeforstete Extensivwiese mit kleinem Quellmoor bei Oberneudorf (Foto: Nadler/TB Haug)



Abb. 11: Landwirtschaftliches Grenzertragsgebiet und buchenreiche Mischwälder bei St. Wolfgang (Foto: Nadler/TB Haug)



Abb. 12: Landschaft südöstlich Dobretshofen (Foto: Nadler/TB Haug)



Abb. 13: Grusrasen mit Buntem Vergissmeinnicht bei Peherstorf (Foto: Nadler/TB Haug)



Abb. 14: Wiesengebiet bei Obermayrhof (Foto: Nadler/TB Haug)



Abb. 15: Tal der Kleinen Mühl an der Peilsteiner Ortsgrenze (Foto: Nadler/TB Haug)



Abb. 16: Blumenwiesen bei Berlesreith / Hochreit (Foto: Nadler/TB Haug)



Abb. 17: Kleine Mühl bei der Neumühle (Foto: Nadler/TB Haug)

Anhang 2

Beschreibung der Einzelflächen

(Datenbank-Bericht: Auswahl Berichte Gemeinde -
"Ausdruck Endbericht" sortiert nach Flächennummer)

Anhang 2

Beschreibung der Einzelflächen

(Datenbank-Bericht: Auswahl Berichte Gemeinde -
"Ausdruck Endbericht" sortiert nach Flächennummer)

Gemeinde: **41325 Oepping**

Bezirk: **Rohrbach**

Ifd. Nummer:	1	Fläche: in m ²	101895	Länge in m:	1042
Bestandestyp:	0103 Laub-Nadel-Mischwald/Laub-Nadelholz-Mischforst				
Charakteristik:					
	Bearbeiter: Gudula Haug				
Ifd. Nummer:	2	Fläche: in m ²	1462	Länge in m:	81
Bestandestyp:	0306 Neubewaldung/Aufforstung				
Charakteristik:	Auf Feuchtwiese, kleines Quellmoor noch offen.				
	Bearbeiter: Gudula Haug				
Ifd. Nummer:	3	Fläche: in m ²	5859	Länge in m:	251
Bestandestyp:	0307 Feuchtes und nasses Extensivgrünland				
Charakteristik:	Fett, mit Primula elatior, lokal Scirpus sylvaticus und Caltha palustris.				
	Bearbeiter: Gudula Haug				
Ifd. Nummer:	4	Fläche: in m ²	17509	Länge in m:	284
Bestandestyp:	0103 Laub-Nadel-Mischwald/Laub-Nadelholz-Mischforst				
Charakteristik:					
	Bearbeiter: Gudula Haug				
Ifd. Nummer:	5	Fläche: in m ²	319	Länge in m:	40
Bestandestyp:	0201 Kleinstwaldfläche ("Feldgehölz"), Gebüsch oder Baumgruppe unter 1000m²				
Charakteristik:	Steinhaufen mit Eschenbewuchs.				
	Bearbeiter: Gudula Haug				
Ifd. Nummer:	6	Fläche: in m ²	609	Länge in m:	63
Bestandestyp:	0201 Kleinstwaldfläche ("Feldgehölz"), Gebüsch oder Baumgruppe unter 1000m²				
Charakteristik:	Steinhaufen mit Eschen.				
	Bearbeiter: Gudula Haug				
Ifd. Nummer:	7	Fläche: in m ²	1462	Länge in m:	109
Bestandestyp:	030802 Mesophile, "bunte" Fettwiese und die meisten Magerrasen, -weiden				
Charakteristik:	Mit Alopecurus pratensis, Polygonum bistorta, Luzula campestris, Anthoxanthum odoratum.				
	Bearbeiter: Gudula Haug				
Ifd. Nummer:	8	Fläche: in m ²	6793	Länge in m:	204
Bestandestyp:	030802 Mesophile, "bunte" Fettwiese und die meisten Magerrasen, -weiden				
Charakteristik:	Sehr fett, mit Alopecurus pratensis, Polygonum bistorta, randlich etwas Primula elatior.				
	Bearbeiter: Gudula Haug				
Ifd. Nummer:	9	Fläche: in m ²	3108	Länge in m:	322
Bestandestyp:	030802 Mesophile, "bunte" Fettwiese und die meisten Magerrasen, -weiden				
Charakteristik:	Mit Leontodon hispidus, Leucanthemum vulgare, Wegböschung auch mit Luzula campestris und etwas Thymus pulegioides.				
	Bearbeiter: Gudula Haug				
Ifd. Nummer:	10	Fläche: in m ²	1025	Länge in m:	79
Bestandestyp:	0201 Kleinstwaldfläche ("Feldgehölz"), Gebüsch oder Baumgruppe unter 1000m²				
Charakteristik:	Alte Erdschüttung mit Birkenbüchel.				
	Bearbeiter: Gudula Haug				
Ifd. Nummer:	11	Fläche: in m ²	2228	Länge in m:	132
Bestandestyp:	0201 Kleinstwaldfläche ("Feldgehölz"), Gebüsch oder Baumgruppe unter 1000m²				
Charakteristik:	Lockere Gehölzgruppe mit Eschen und Linden neben Gehöft.				
	Bearbeiter: Gudula Haug				

lfd. Nummer:	12	Fläche: in m ²	3173	Länge in m:	236
Bestandestyp:	0204 Streuobstbestand (Streuobstwiese/-weide, Obstbaumreihen)				
Charakteristik:					
	Bearbeiter: Gudula Haug				
lfd. Nummer:	13	Fläche: in m ²	378	Länge in m:	45
Bestandestyp:	0204 Streuobstbestand (Streuobstwiese/-weide, Obstbaumreihen)				
Charakteristik:					
	Bearbeiter: Gudula Haug				
lfd. Nummer:	14	Fläche: in m ²	1567	Länge in m:	127
Bestandestyp:	0307 Feuchtes und nasses Extensivgrünland				
Charakteristik:	Mit Primula elatior, Scirpus sylvaticus und Caltha palustris.				
	Bearbeiter: Gudula Haug				
lfd. Nummer:	15	Fläche: in m ²	619	Länge in m:	75
Bestandestyp:	0306 Neubewaldung/Aufforstung				
Charakteristik:	Auf Extensivwiesenböschung.				
	Bearbeiter: Gudula Haug				
lfd. Nummer:	16	Fläche: in m ²	34523	Länge in m:	414
Bestandestyp:	0103 Laub-Nadel-Mischwald/Laub-Nadelholz-Mischforst				
Charakteristik:					
	Bearbeiter: Gudula Haug				
lfd. Nummer:	17	Fläche: in m ²	2326	Länge in m:	0
Bestandestyp:	0306 Neubewaldung/Aufforstung				
Charakteristik:					
	Bearbeiter: Kurt Nadler				
lfd. Nummer:	18	Fläche: in m ²	732	Länge in m:	53
Bestandestyp:	0201 Kleinstwaldfläche ("Feldgehölz"), Gebüsch oder Baumgruppe unter 1000m²				
Charakteristik:	Bühel mit Birken, Espen und Eschen; Steinhäufen.				
	Bearbeiter: Gudula Haug				
lfd. Nummer:	19	Fläche: in m ²	5956	Länge in m:	178
Bestandestyp:	030802 Mesophile, "bunte" Fettwiese und die meisten Magerrasen, -weiden				
Charakteristik:	Mit Pimpinella major, Alopecurus pratensis, Polygonum bistorta, Phyteuma nigrum, Anthoxanthum odoratum und Primula elatior.				
	Bearbeiter: Gudula Haug				
lfd. Nummer:	20	Fläche: in m ²	1079	Länge in m:	174
Bestandestyp:	0307 Feuchtes und nasses Extensivgrünland				
Charakteristik:	Fett, mit Polygonum bistorta, Ficaria verna, randlich Anemone nemorosa.				
	Bearbeiter: Gudula Haug				
lfd. Nummer:	21	Fläche: in m ²	5040	Länge in m:	142
Bestandestyp:	0103 Laub-Nadel-Mischwald/Laub-Nadelholz-Mischforst				
Charakteristik:					
	Bearbeiter: Gudula Haug				
lfd. Nummer:	22	Fläche: in m ²	7124	Länge in m:	263
Bestandestyp:	0103 Laub-Nadel-Mischwald/Laub-Nadelholz-Mischforst				
Charakteristik:					
	Bearbeiter: Gudula Haug				
lfd. Nummer:	23	Fläche: in m ²	9294	Länge in m:	209
Bestandestyp:	0103 Laub-Nadel-Mischwald/Laub-Nadelholz-Mischforst				
Charakteristik:					
	Bearbeiter: Gudula Haug				

lfd. Nummer:	24	Fläche: in m ²	1996	Länge in m:	171
Bestandestyp:	0201 Kleinstwaldfläche ("Feldgehölz"), Gebüsch oder Baumgruppe unter 1000m²				
Charakteristik:	Böschungsgehölz mit massiven Aufschüttungen und Ablagerungen.				
	Bearbeiter: Gudula Haug				
lfd. Nummer:	25	Fläche: in m ²	826	Länge in m:	64
Bestandestyp:	0603 Deponien				
Charakteristik:	Aufschüttungen und Ablagerungen von Steinen, Aushubmaterial etc.				
	Bearbeiter: Gudula Haug				
lfd. Nummer:	26	Fläche: in m ²	103	Länge in m:	22
Bestandestyp:	0603 Deponien				
Charakteristik:	Wie Fläche 25.				
	Bearbeiter: Gudula Haug				
lfd. Nummer:	27	Fläche: in m ²	24537	Länge in m:	385
Bestandestyp:	0102 Nadelwald/Nadelholzforst				
Charakteristik:					
	Bearbeiter: Gudula Haug				
lfd. Nummer:	28	Fläche: in m ²	141753	Länge in m:	1798
Bestandestyp:	0103 Laub-Nadel-Mischwald/Laub-Nadelholz-Mischforst				
Charakteristik:					
	Bearbeiter: Gudula Haug				
lfd. Nummer:	29	Fläche: in m ²	432	Länge in m:	41
Bestandestyp:	0603 Deponien				
Charakteristik:	Stein- und Schuttdeponie.				
	Bearbeiter: Kurt Nadler				
lfd. Nummer:	30	Fläche: in m ²	3972	Länge in m:	119
Bestandestyp:	0103 Laub-Nadel-Mischwald/Laub-Nadelholz-Mischforst				
Charakteristik:					
	Bearbeiter: Kurt Nadler				
lfd. Nummer:	31	Fläche: in m ²	3798	Länge in m:	149
Bestandestyp:	0103 Laub-Nadel-Mischwald/Laub-Nadelholz-Mischforst				
Charakteristik:					
	Bearbeiter: Kurt Nadler				
lfd. Nummer:	32	Fläche: in m ²	9586	Länge in m:	216
Bestandestyp:	0103 Laub-Nadel-Mischwald/Laub-Nadelholz-Mischforst				
Charakteristik:					
	Bearbeiter: Kurt Nadler				
lfd. Nummer:	33	Fläche: in m ²	68475	Länge in m:	1013
Bestandestyp:	0103 Laub-Nadel-Mischwald/Laub-Nadelholz-Mischforst				
Charakteristik:					
	Bearbeiter: Kurt Nadler				
lfd. Nummer:	34	Fläche: in m ²	6688	Länge in m:	164
Bestandestyp:	0104 Laubwald/Laubholzforst				
Charakteristik:					
	Bearbeiter: Kurt Nadler				
lfd. Nummer:	35	Fläche: in m ²	2705	Länge in m:	114
Bestandestyp:	0103 Laub-Nadel-Mischwald/Laub-Nadelholz-Mischforst				
Charakteristik:					
	Bearbeiter: Kurt Nadler				

lfd. Nummer:	36	Fläche: in m ²	2770	Länge in m:	113
Bestandestyp:	0103 Laub-Nadel-Mischwald/Laub-Nadelholz-Mischforst				
Charakteristik:					
	Bearbeiter: Kurt Nadler				
lfd. Nummer:	37	Fläche: in m ²	76770	Länge in m:	1243
Bestandestyp:	0103 Laub-Nadel-Mischwald/Laub-Nadelholz-Mischforst				
Charakteristik:					
	Bearbeiter: Kurt Nadler				
lfd. Nummer:	38	Fläche: in m ²	1705	Länge in m:	77
Bestandestyp:	0103 Laub-Nadel-Mischwald/Laub-Nadelholz-Mischforst				
Charakteristik:					
	Bearbeiter: Kurt Nadler				
lfd. Nummer:	39	Fläche: in m ²	11725	Länge in m:	304
Bestandestyp:	0103 Laub-Nadel-Mischwald/Laub-Nadelholz-Mischforst				
Charakteristik:					
	Bearbeiter: Kurt Nadler				
lfd. Nummer:	40	Fläche: in m ²	4304	Länge in m:	221
Bestandestyp:	0204 Streuobstbestand (Streuobstwiese/-weide, Obstbaumreihen)				
Charakteristik:	Mit sehr viel Corydalis cava und verwilderten Narzissenbeständen.				
	Bearbeiter: Kurt Nadler				
lfd. Nummer:	41	Fläche: in m ²	66023	Länge in m:	673
Bestandestyp:	0102 Nadelwald/Nadelholzforst				
Charakteristik:					
	Bearbeiter: Kurt Nadler				
lfd. Nummer:	42	Fläche: in m ²	53341	Länge in m:	1086
Bestandestyp:	0103 Laub-Nadel-Mischwald/Laub-Nadelholz-Mischforst				
Charakteristik:					
	Bearbeiter: Kurt Nadler				
lfd. Nummer:	43	Fläche: in m ²	64888	Länge in m:	904
Bestandestyp:	0102 Nadelwald/Nadelholzforst				
Charakteristik:					
	Bearbeiter: Kurt Nadler				
lfd. Nummer:	44	Fläche: in m ²	37998	Länge in m:	0
Bestandestyp:	0102 Nadelwald/Nadelholzforst				
Charakteristik:					
	Bearbeiter: Kurt Nadler				
lfd. Nummer:	45	Fläche: in m ²	1734	Länge in m:	86
Bestandestyp:	0102 Nadelwald/Nadelholzforst				
Charakteristik:					
	Bearbeiter: Kurt Nadler				
lfd. Nummer:	46	Fläche: in m ²	1410	Länge in m:	74
Bestandestyp:	0306 Neubewaldung/Aufforstung				
Charakteristik:					
	Bearbeiter: Kurt Nadler				
lfd. Nummer:	47	Fläche: in m ²	237814	Länge in m:	2356
Bestandestyp:	0102 Nadelwald/Nadelholzforst				
Charakteristik:					
	Bearbeiter: Kurt Nadler				

lfd. Nummer:	48	Fläche: in m ²	1550	Länge in m:	80
Bestandestyp:	0204 Streuobstbestand (Streuobstwiese/-weide, Obstbaumreihen)				
Charakteristik:					
	Bearbeiter: Kurt Nadler				
lfd. Nummer:	49	Fläche: in m ²	16396	Länge in m:	420
Bestandestyp:	0103 Laub-Nadel-Mischwald/Laub-Nadelholz-Mischforst				
Charakteristik:					
	Bearbeiter: Kurt Nadler				
lfd. Nummer:	50	Fläche: in m ²	1874	Länge in m:	93
Bestandestyp:	0306 Neubewaldung/Aufforstung				
Charakteristik:					
	Bearbeiter: Kurt Nadler				
lfd. Nummer:	51	Fläche: in m ²	671	Länge in m:	58
Bestandestyp:	0306 Neubewaldung/Aufforstung				
Charakteristik:					
	Bearbeiter: Kurt Nadler				
lfd. Nummer:	52	Fläche: in m ²	679	Länge in m:	67
Bestandestyp:	030802 Mesophile, "bunte" Fettwiese und die meisten Magerrasen, -weiden				
Charakteristik:	Mit Luzula campestris und etwas Primula elatior.				
	Bearbeiter: Kurt Nadler				
lfd. Nummer:	53	Fläche: in m ²	5031	Länge in m:	282
Bestandestyp:	0204 Streuobstbestand (Streuobstwiese/-weide, Obstbaumreihen)				
Charakteristik:					
	Bearbeiter: Kurt Nadler				
lfd. Nummer:	54	Fläche: in m ²	427	Länge in m:	58
Bestandestyp:	0204 Streuobstbestand (Streuobstwiese/-weide, Obstbaumreihen)				
Charakteristik:					
	Bearbeiter: Kurt Nadler				
lfd. Nummer:	55	Fläche: in m ²	4270	Länge in m:	283
Bestandestyp:	0204 Streuobstbestand (Streuobstwiese/-weide, Obstbaumreihen)				
Charakteristik:					
	Bearbeiter: Kurt Nadler				
lfd. Nummer:	56	Fläche: in m ²	2035	Länge in m:	160
Bestandestyp:	0204 Streuobstbestand (Streuobstwiese/-weide, Obstbaumreihen)				
Charakteristik:					
	Bearbeiter: Kurt Nadler				
lfd. Nummer:	57	Fläche: in m ²	3956	Länge in m:	131
Bestandestyp:	0204 Streuobstbestand (Streuobstwiese/-weide, Obstbaumreihen)				
Charakteristik:					
	Bearbeiter: Kurt Nadler				
lfd. Nummer:	58	Fläche: in m ²	276	Länge in m:	37
Bestandestyp:	0204 Streuobstbestand (Streuobstwiese/-weide, Obstbaumreihen)				
Charakteristik:					
	Bearbeiter: Kurt Nadler				
lfd. Nummer:	59	Fläche: in m ²	343	Länge in m:	38
Bestandestyp:	0204 Streuobstbestand (Streuobstwiese/-weide, Obstbaumreihen)				
Charakteristik:					
	Bearbeiter: Kurt Nadler				

lfd. Nummer: **60** Fläche: in m² **13747** Länge in m: **292**
Bestandestyp: **030802 Mesophile, "bunte" Fettwiese und die meisten Magerrasen, -weiden**
Charakteristik: Mit *Leontodon hispidus*, *Luzula campestris* und etwas *Primula elatior*.

Bearbeiter: Kurt Nadler

lfd. Nummer: **61** Fläche: in m² **42039** Länge in m: **530**
Bestandestyp: **030802 Mesophile, "bunte" Fettwiese und die meisten Magerrasen, -weiden**
Charakteristik: Sehr fett und teilweise mit später Mahd; mit *Alopecurus pratensis*, *Polygonum bistorta*, *Ranunculus acris*, *Anthoxanthum odoratum* und *Cardamine pratensis*.

Bearbeiter: Kurt Nadler

lfd. Nummer: **62** Fläche: in m² **865** Länge in m: **61**
Bestandestyp: **030802 Mesophile, "bunte" Fettwiese und die meisten Magerrasen, -weiden**
Charakteristik: Mit *Cardamine pratensis*, *Anthoxanthum odoratum* und etwas *Luzula campestris*.

Bearbeiter: Kurt Nadler

lfd. Nummer: **63** Fläche: in m² **3009** Länge in m: **141**
Bestandestyp: **0103 Laub-Nadel-Mischwald/Laub-Nadelholz-Mischforst**
Charakteristik:

Bearbeiter: Kurt Nadler

lfd. Nummer: **64** Fläche: in m² **4616** Länge in m: **198**
Bestandestyp: **030802 Mesophile, "bunte" Fettwiese und die meisten Magerrasen, -weiden**
Charakteristik: Mit *Alopecurus pratensis*, *Ranunculus acris* und *Anthoxanthum odoratum*.

Bearbeiter: Kurt Nadler

lfd. Nummer: **65** Fläche: in m² **4371** Länge in m: **164**
Bestandestyp: **030802 Mesophile, "bunte" Fettwiese und die meisten Magerrasen, -weiden**
Charakteristik: Mit *Avenula pubescens*, *Leucanthemum vulgare*, *Ranunculus acris*, randlich *Lychnis viscaria*.

Bearbeiter: Kurt Nadler

lfd. Nummer: **66** Fläche: in m² **34060** Länge in m: **491**
Bestandestyp: **030802 Mesophile, "bunte" Fettwiese und die meisten Magerrasen, -weiden**
Charakteristik: Mit *Leontodon hispidus*, *Luzula campestris* und *Centaurea jacea*.

Bearbeiter: Kurt Nadler

lfd. Nummer: **67** Fläche: in m² **5146** Länge in m: **162**
Bestandestyp: **0103 Laub-Nadel-Mischwald/Laub-Nadelholz-Mischforst**
Charakteristik:

Bearbeiter: Kurt Nadler

lfd. Nummer: **68** Fläche: in m² **2043** Länge in m: **113**
Bestandestyp: **030802 Mesophile, "bunte" Fettwiese und die meisten Magerrasen, -weiden**
Charakteristik: Mit *Leontodon hispidus*, *Luzula campestris* und etwas *Centaurea jacea*.

Bearbeiter: Kurt Nadler

lfd. Nummer: **69** Fläche: in m² **2290** Länge in m: **148**
Bestandestyp: **030802 Mesophile, "bunte" Fettwiese und die meisten Magerrasen, -weiden**
Charakteristik: Mit *Leontodon hispidus*, *Leucanthemum vulgare*, *Phyteuma nigrum*, *Pimpinella major*, *Luzula campestris*, *Anthoxanthum odoratum* und *Succisa pratensis*.

Bearbeiter: Kurt Nadler

lfd. Nummer: **70** Fläche: in m² **3269** Länge in m: **163**
Bestandestyp: **0204 Streuobstbestand (Streuobstwiese/-weide, Obstbaumreihen)**
Charakteristik:

Bearbeiter: Kurt Nadler

lfd. Nummer: **71** Fläche: in m² **2654** Länge in m: **107**
Bestandestyp: **0307 Feuchtes und nasses Extensivgrünland**
Charakteristik: Mit *Caltha palustris*.

Bearbeiter: Kurt Nadler

lfd. Nummer: **72** Fläche: in m² **19732** Länge in m: **439**
 Bestandestyp: **030802 Mesophile, "bunte" Fettwiese und die meisten Magerrasen, -weiden**
 Charakteristik: Mit Leontodon hispidus, Luzula campestris und etwas Knautia arvensis.
 Bearbeiter: Kurt Nadler

lfd. Nummer: **73** Fläche: in m² **6390** Länge in m: **196**
 Bestandestyp: **030802 Mesophile, "bunte" Fettwiese und die meisten Magerrasen, -weiden**
 Charakteristik: Mit Leontodon hispidus, Festuca rubra und Luzula campestris, oft gemäht.
 Bearbeiter: Kurt Nadler

lfd. Nummer: **74** Fläche: in m² **2437** Länge in m: **121**
 Bestandestyp: **0104 Laubwald/Laubholzforst**
 Charakteristik:
 Bearbeiter: Kurt Nadler

lfd. Nummer: **75** Fläche: in m² **3350** Länge in m: **116**
 Bestandestyp: **0204 Streuobstbestand (Streuobstwiese/-weide, Obstbaumreihen)**
 Charakteristik:
 Bearbeiter: Kurt Nadler

lfd. Nummer: **76** Fläche: in m² **2161** Länge in m: **99**
 Bestandestyp: **0204 Streuobstbestand (Streuobstwiese/-weide, Obstbaumreihen)**
 Charakteristik:
 Bearbeiter: Kurt Nadler

lfd. Nummer: **77** Fläche: in m² **10361** Länge in m: **413**
 Bestandestyp: **0204 Streuobstbestand (Streuobstwiese/-weide, Obstbaumreihen)**
 Charakteristik:
 Bearbeiter: Kurt Nadler

lfd. Nummer: **78** Fläche: in m² **1123** Länge in m: **73**
 Bestandestyp: **0307 Feuchtes und nasses Extensivgrünland**
 Charakteristik: Mit Caltha palustris und Weidenbusch.
 Bearbeiter: Kurt Nadler

lfd. Nummer: **79** Fläche: in m² **26459** Länge in m: **363**
 Bestandestyp: **0103 Laub-Nadel-Mischwald/Laub-Nadelholz-Mischforst**
 Charakteristik:
 Bearbeiter: Kurt Nadler

lfd. Nummer: **80** Fläche: in m² **3807** Länge in m: **206**
 Bestandestyp: **030802 Mesophile, "bunte" Fettwiese und die meisten Magerrasen, -weiden**
 Charakteristik: Mit Alopecurus pratensis, Ranunculus acris, Luzula campestris und Primula elatior.
 Bearbeiter: Kurt Nadler

lfd. Nummer: **81** Fläche: in m² **39105** Länge in m: **486**
 Bestandestyp: **030802 Mesophile, "bunte" Fettwiese und die meisten Magerrasen, -weiden**
 Charakteristik: Mit etwas Phyteuma nigrum und Caltha palustris, viel Alopecurus pratensis, Polygonum bistorta und Anthoxanthum odoratum; mit Gülledüngung.
 Bearbeiter: Kurt Nadler

lfd. Nummer: **82** Fläche: in m² **5331** Länge in m: **151**
 Bestandestyp: **0307 Feuchtes und nasses Extensivgrünland**
 Charakteristik:
 Bearbeiter: Kurt Nadler

lfd. Nummer:	83	Fläche: in m ²	2765	Länge in m:	178
Bestandestyp:	030802 Mesophile, "bunte" Fettwiese und die meisten Magerrasen, -weiden				
Charakteristik:	Eine der 2 wertvollsten Wiesen Oeppings: frei liegende Orchideenwiese mit <i>Dactylorhiza majalis</i> , <i>Scorzonera humilis</i> , <i>Scirpus sylvaticus</i> , <i>Juncus effusus</i> , weilers <i>Molinia caerulea</i> , <i>Succisa pratensis</i> , <i>Cirsium palustre</i> , <i>Polygonum bistorta</i> und <i>Caltha palustris</i> .				
	Bearbeiter: Kurt Nadler				
lfd. Nummer:	84	Fläche: in m ²	9061	Länge in m:	412
Bestandestyp:	0204 Streuobstbestand (Streuobstwiese/-weide, Obstbaumreihen)				
Charakteristik:					
	Bearbeiter: Kurt Nadler				
lfd. Nummer:	85	Fläche: in m ²	11966	Länge in m:	368
Bestandestyp:	0204 Streuobstbestand (Streuobstwiese/-weide, Obstbaumreihen)				
Charakteristik:	Mit viel <i>Corydalis cava</i> .				
	Bearbeiter: Kurt Nadler				
lfd. Nummer:	86	Fläche: in m ²	1554	Länge in m:	99
Bestandestyp:	0204 Streuobstbestand (Streuobstwiese/-weide, Obstbaumreihen)				
Charakteristik:					
	Bearbeiter: Kurt Nadler				
lfd. Nummer:	87	Fläche: in m ²	1538	Länge in m:	118
Bestandestyp:	0204 Streuobstbestand (Streuobstwiese/-weide, Obstbaumreihen)				
Charakteristik:					
	Bearbeiter: Kurt Nadler				
lfd. Nummer:	88	Fläche: in m ²	990	Länge in m:	100
Bestandestyp:	030802 Mesophile, "bunte" Fettwiese und die meisten Magerrasen, -weiden				
Charakteristik:	Mit <i>Primula elatior</i> .				
	Bearbeiter: Kurt Nadler				
lfd. Nummer:	89	Fläche: in m ²	186731	Länge in m:	1484
Bestandestyp:	0102 Nadelwald/Nadelholzforst				
Charakteristik:					
	Bearbeiter: Kurt Nadler				
lfd. Nummer:	90	Fläche: in m ²	55829	Länge in m:	737
Bestandestyp:	0103 Laub-Nadel-Mischwald/Laub-Nadelholz-Mischforst				
Charakteristik:					
	Bearbeiter: Kurt Nadler				
lfd. Nummer:	91	Fläche: in m ²	3161	Länge in m:	193
Bestandestyp:	030802 Mesophile, "bunte" Fettwiese und die meisten Magerrasen, -weiden				
Charakteristik:	Mit <i>Polygonum bistorta</i> , <i>Cardamine pratensis</i> , <i>Anthoxanthum odoratum</i> und etwas <i>Caltha palustris</i> .				
	Bearbeiter: Kurt Nadler				
lfd. Nummer:	92	Fläche: in m ²	6063	Länge in m:	176
Bestandestyp:	030802 Mesophile, "bunte" Fettwiese und die meisten Magerrasen, -weiden				
Charakteristik:	Schöne Magerwiese in Quellschutzgebiet, mit <i>Leontodon hispidus</i> , <i>Lotus corniculatus</i> , <i>Anemone nemorosa</i> , <i>Leucanthemum vulgare</i> , <i>Hypochoeris radicata</i> und etwas <i>Thymus pulegioides</i> .				
	Bearbeiter: Kurt Nadler				
lfd. Nummer:	93	Fläche: in m ²	5432	Länge in m:	233
Bestandestyp:	0307 Feuchtes und nasses Extensivgrünland				
Charakteristik:	Mager, eine der 2 wertvollsten Wiesen Oeppings; Teil mit <i>Polygonum bistorta</i> , sonst Kleinseggenried, Sumpfwiese und Bürstlingsrasen, mit <i>Caltha palustris</i> , <i>Ranunculus flammula</i> , <i>Anemone nemorosa</i> , <i>Viola palustris</i> , <i>Valeriana dioica</i> und etwas <i>Succisa pratensis</i> .				
	Bearbeiter: Kurt Nadler				

lfd. Nummer: **94** Fläche: in m² **1875** Länge in m: **108**
Bestandestyp: **030802 Mesophile, "bunte" Fettwiese und die meisten Magerrasen, -weiden**
Charakteristik: Mit *Primula elatior*.

Bearbeiter: Kurt Nadler

lfd. Nummer: **95** Fläche: in m² **883** Länge in m: **94**
Bestandestyp: **0307 Feuchtes und nasses Extensivgrünland**
Charakteristik: Mit *Polygonum bistorta*, *Cardamine pratensis* und *Caltha palustris*.

Bearbeiter: Kurt Nadler

lfd. Nummer: **96** Fläche: in m² **833** Länge in m: **83**
Bestandestyp: **0306 Neubewaldung/Aufforstung**
Charakteristik:

Bearbeiter: Kurt Nadler

lfd. Nummer: **97** Fläche: in m² **1197** Länge in m: **102**
Bestandestyp: **0204 Streuobstbestand (Streuobstwiese/-weide, Obstbaumreihen)**
Charakteristik:

Bearbeiter: Kurt Nadler

lfd. Nummer: **98** Fläche: in m² **504** Länge in m: **73**
Bestandestyp: **0204 Streuobstbestand (Streuobstwiese/-weide, Obstbaumreihen)**
Charakteristik:

Bearbeiter: Kurt Nadler

lfd. Nummer: **99** Fläche: in m² **428** Länge in m: **40**
Bestandestyp: **0201 Kleinstwaldfläche ("Feldgehölz"), Gebüsch oder Baumgruppe unter 1000m²**
Charakteristik: Mit Esche, Bergahorn und Sprengsteinhaufen.

Bearbeiter: Kurt Nadler

lfd. Nummer: **100** Fläche: in m² **47232** Länge in m: **1159**
Bestandestyp: **0103 Laub-Nadel-Mischwald/Laub-Nadelholz-Mischforst**
Charakteristik:

Bearbeiter: Kurt Nadler

lfd. Nummer: **101** Fläche: in m² **12848** Länge in m: **395**
Bestandestyp: **0103 Laub-Nadel-Mischwald/Laub-Nadelholz-Mischforst**
Charakteristik:

Bearbeiter: Kurt Nadler

lfd. Nummer: **102** Fläche: in m² **1208** Länge in m: **124**
Bestandestyp: **030802 Mesophile, "bunte" Fettwiese und die meisten Magerrasen, -weiden**
Charakteristik: Mit *Luzula campestris* und *Carex caryophyllea*.

Bearbeiter: Kurt Nadler

lfd. Nummer: **103** Fläche: in m² **4393** Länge in m: **172**
Bestandestyp: **030802 Mesophile, "bunte" Fettwiese und die meisten Magerrasen, -weiden**
Charakteristik: Mit *Leontodon hispidus*, *Leucanthemum vulgare*, *Campanula patula* und *Lychnis viscaria*.

Bearbeiter: Kurt Nadler

lfd. Nummer: **104** Fläche: in m² **10338** Länge in m: **341**
Bestandestyp: **030802 Mesophile, "bunte" Fettwiese und die meisten Magerrasen, -weiden**
Charakteristik: Mit *Leucanthemum vulgare*.

Bearbeiter: Kurt Nadler

lfd. Nummer: **105** Fläche: in m² **2922** Länge in m: **143**
Bestandestyp: **0204 Streuobstbestand (Streuobstwiese/-weide, Obstbaumreihen)**
Charakteristik:

Bearbeiter: Kurt Nadler

lfd. Nummer: **106** Fläche: in m² **1478** Länge in m: **85**
 Bestandestyp: **0204 Streuobstbestand (Streuobstwiese/-weide, Obstbaumreihen)**
 Charakteristik:

Bearbeiter: Kurt Nadler

lfd. Nummer: **107** Fläche: in m² **13622** Länge in m: **311**
 Bestandestyp: **030802 Mesophile, "bunte" Fettwiese und die meisten Magerrasen, -weiden**
 Charakteristik: Randlich mit *Leontodon hispidus* und *Lychnis viscaria*, meist intensiv bewirtschaftet mit *Pimpinella major*, besonders aber *Alopecurus pratensis*, *Polygonum bistorta*, *Ranunculus acris*, *Cardamine pratensis*, *Anthoxanthum odoratum* und *Taraxacum officinale*.

Bearbeiter: Kurt Nadler

lfd. Nummer: **108** Fläche: in m² **9645** Länge in m: **360**
 Bestandestyp: **030802 Mesophile, "bunte" Fettwiese und die meisten Magerrasen, -weiden**
 Charakteristik: Fett, mit *Leucanthemum vulgare* und *Alopecurus pratensis*.

Bearbeiter: Kurt Nadler

lfd. Nummer: **109** Fläche: in m² **1253** Länge in m: **112**
 Bestandestyp: **0204 Streuobstbestand (Streuobstwiese/-weide, Obstbaumreihen)**
 Charakteristik:

Bearbeiter: Kurt Nadler

lfd. Nummer: **110** Fläche: in m² **2230** Länge in m: **94**
 Bestandestyp: **0103 Laub-Nadel-Mischwald/Laub-Nadelholz-Mischforst**
 Charakteristik:

Bearbeiter: Kurt Nadler

lfd. Nummer: **111** Fläche: in m² **585** Länge in m: **54**
 Bestandestyp: **0201 Kleinstwaldfläche ("Feldgehölz"), Gebüsch oder Baumgruppe unter 1000m²**
 Charakteristik: Laubholzbüchel.

Bearbeiter: Kurt Nadler

lfd. Nummer: **112** Fläche: in m² **1222** Länge in m: **101**
 Bestandestyp: **0306 Neubewaldung/Aufforstung**
 Charakteristik: Auf Extensivgrünlandspalt zwischen Büchel und Wald.

Bearbeiter: Kurt Nadler

lfd. Nummer: **113** Fläche: in m² **428** Länge in m: **50**
 Bestandestyp: **030802 Mesophile, "bunte" Fettwiese und die meisten Magerrasen, -weiden**
 Charakteristik: Mit *Primula elatior*.

Bearbeiter: Kurt Nadler

lfd. Nummer: **114** Fläche: in m² **47911** Länge in m: **1261**
 Bestandestyp: **0103 Laub-Nadel-Mischwald/Laub-Nadelholz-Mischforst**
 Charakteristik:

Bearbeiter: Kurt Nadler

lfd. Nummer: **115** Fläche: in m² **1474** Länge in m: **88**
 Bestandestyp: **0103 Laub-Nadel-Mischwald/Laub-Nadelholz-Mischforst**
 Charakteristik:

Bearbeiter: Kurt Nadler

lfd. Nummer: **116** Fläche: in m² **89116** Länge in m: **1184**
 Bestandestyp: **0103 Laub-Nadel-Mischwald/Laub-Nadelholz-Mischforst**
 Charakteristik:

Bearbeiter: Kurt Nadler

lfd. Nummer: **117** Fläche: in m² **6184** Länge in m: **263**
 Bestandestyp: **0102 Nadelwald/Nadelholzforst**
 Charakteristik:

Bearbeiter: Kurt Nadler

lfd. Nummer:	118	Fläche: in m ²	125404	Länge in m:	920
Bestandestyp:	0102 Nadelwald/Nadelholzforst				
Charakteristik:					
	Bearbeiter: Kurt Nadler				
lfd. Nummer:	119	Fläche: in m ²	20186	Länge in m:	492
Bestandestyp:	030802 Mesophile, "bunte" Fettwiese und die meisten Magerrasen, -weiden				
Charakteristik:	Fett, mit etwas Primula elatior.				
	Bearbeiter: Kurt Nadler				
lfd. Nummer:	120	Fläche: in m ²	1657	Länge in m:	102
Bestandestyp:	0204 Streuobstbestand (Streuobstwiese/-weide, Obstbaumreihen)				
Charakteristik:					
	Bearbeiter: Kurt Nadler				
lfd. Nummer:	121	Fläche: in m ²	402	Länge in m:	56
Bestandestyp:	0103 Laub-Nadel-Mischwald/Laub-Nadelholz-Mischforst				
Charakteristik:					
	Bearbeiter: Kurt Nadler				
lfd. Nummer:	122	Fläche: in m ²	1944	Länge in m:	122
Bestandestyp:	030802 Mesophile, "bunte" Fettwiese und die meisten Magerrasen, -weiden				
Charakteristik:	Steilst, mit Cardamine pratensis, Luzula campestris, Primula elatior und Viola canina.				
	Bearbeiter: Kurt Nadler				
lfd. Nummer:	123	Fläche: in m ²	5403	Länge in m:	160
Bestandestyp:	030802 Mesophile, "bunte" Fettwiese und die meisten Magerrasen, -weiden				
Charakteristik:	Wiesenteil mit Festuca rubra, Leucanthemum vulgare, Luzula campestris, Anthoxanthum odoratum und Lychnis viscaria.				
	Bearbeiter: Kurt Nadler				
lfd. Nummer:	124	Fläche: in m ²	4873	Länge in m:	142
Bestandestyp:	030802 Mesophile, "bunte" Fettwiese und die meisten Magerrasen, -weiden				
Charakteristik:	Sehr steiler Magerrasenanteil einer Hangwiese mit Thymus pulegioides, Arrhenatherum elatius, Festuca rubra.				
	Bearbeiter: Kurt Nadler				
lfd. Nummer:	125	Fläche: in m ²	5137	Länge in m:	249
Bestandestyp:	0204 Streuobstbestand (Streuobstwiese/-weide, Obstbaumreihen)				
Charakteristik:					
	Bearbeiter: Kurt Nadler				
lfd. Nummer:	126	Fläche: in m ²	639	Länge in m:	55
Bestandestyp:	030802 Mesophile, "bunte" Fettwiese und die meisten Magerrasen, -weiden				
Charakteristik:	Mit Primula elatior.				
	Bearbeiter: Kurt Nadler				
lfd. Nummer:	127	Fläche: in m ²	895	Länge in m:	62
Bestandestyp:	0201 Kleinstwaldfläche ("Feldgehölz"), Gebüsch oder Baumgruppe unter 1000m²				
Charakteristik:	Bühel mit Salweide, Espe und Hasel.				
	Bearbeiter: Kurt Nadler				
lfd. Nummer:	128	Fläche: in m ²	1038	Länge in m:	69
Bestandestyp:	0104 Laubwald/Laubholzforst				
Charakteristik:					
	Bearbeiter: Kurt Nadler				
lfd. Nummer:	129	Fläche: in m ²	1786	Länge in m:	141
Bestandestyp:	030802 Mesophile, "bunte" Fettwiese und die meisten Magerrasen, -weiden				
Charakteristik:	Steil, mit Primula elatior.				
	Bearbeiter: Kurt Nadler				

lfd. Nummer: **130** Fläche: in m² **5463** Länge in m: **223**
Bestandestyp: **0307 Feuchtes und nasses Extensivgrünland**
Charakteristik: Fett, mit *Scirpus sylvaticus*.

Bearbeiter: Kurt Nadler

lfd. Nummer: **131** Fläche: in m² **1567** Länge in m: **116**
Bestandestyp: **030301 Sukzessionsfläche des feuchten und nassen Extensivgrünlandes mit oder ohne jüngerem Gehölzaufwuchs**

Charakteristik: Mit etwas Gebüsch.

Bearbeiter: Kurt Nadler

lfd. Nummer: **132** Fläche: in m² **1129** Länge in m: **127**
Bestandestyp: **030302 Sukzessionsfläche des trockenen Extensivgrünlandes mit oder ohne jüngerem Gehölzaufwuchs**

Charakteristik: Mit *Luzula campestris*, Böschung.

Bearbeiter: Kurt Nadler

lfd. Nummer: **133** Fläche: in m² **3570** Länge in m: **132**
Bestandestyp: **0306 Neubewaldung/Aufforstung**

Charakteristik:

Bearbeiter: Kurt Nadler

lfd. Nummer: **134** Fläche: in m² **2593** Länge in m: **113**
Bestandestyp: **0104 Laubwald/Laubholzforst**

Charakteristik:

Bearbeiter: Kurt Nadler

lfd. Nummer: **135** Fläche: in m² **1757** Länge in m: **130**
Bestandestyp: **0104 Laubwald/Laubholzforst**

Charakteristik:

Bearbeiter: Kurt Nadler

lfd. Nummer: **136** Fläche: in m² **6880** Länge in m: **316**
Bestandestyp: **0306 Neubewaldung/Aufforstung**

Charakteristik: Zwischen Büheln und Heckenzug.

Bearbeiter: Kurt Nadler

lfd. Nummer: **137** Fläche: in m² **1073** Länge in m: **83**
Bestandestyp: **0306 Neubewaldung/Aufforstung**

Charakteristik: Entlang von Bühel.

Bearbeiter: Kurt Nadler

lfd. Nummer: **138** Fläche: in m² **4844** Länge in m: **192**
Bestandestyp: **0103 Laub-Nadel-Mischwald/Laub-Nadelholz-Mischforst**

Charakteristik:

Bearbeiter: Kurt Nadler

lfd. Nummer: **139** Fläche: in m² **32842** Länge in m: **503**
Bestandestyp: **0103 Laub-Nadel-Mischwald/Laub-Nadelholz-Mischforst**

Charakteristik:

Bearbeiter: Kurt Nadler

lfd. Nummer: **140** Fläche: in m² **49882** Länge in m: **788**
Bestandestyp: **0102 Nadelwald/Nadelholzforst**

Charakteristik:

Bearbeiter: Kurt Nadler

lfd. Nummer: **141** Fläche: in m² **88619** Länge in m: **1311**
Bestandestyp: **0103 Laub-Nadel-Mischwald/Laub-Nadelholz-Mischforst**

Charakteristik:

Bearbeiter: Kurt Nadler

lfd. Nummer: **142** Fläche: in m² **118024** Länge in m: **1473**
 Bestandestyp: **0102 Nadelwald/Nadelholzforst**
 Charakteristik:

Bearbeiter: Kurt Nadler

lfd. Nummer: **143** Fläche: in m² **820** Länge in m: **56**
 Bestandestyp: **0204 Streuobstbestand (Streuobstwiese/-weide, Obstbaumreihen)**
 Charakteristik:

Bearbeiter: Kurt Nadler

lfd. Nummer: **144** Fläche: in m² **12613** Länge in m: **314**
 Bestandestyp: **0103 Laub-Nadel-Mischwald/Laub-Nadelholz-Mischforst**
 Charakteristik:

Bearbeiter: Kurt Nadler

lfd. Nummer: **145** Fläche: in m² **204** Länge in m: **29**
 Bestandestyp: **0201 Kleinstwaldfläche ("Feldgehölz"), Gebüsch oder Baumgruppe unter 1000m²**
 Charakteristik: Mit Hasel, Espe, Traubenkirsche.

Bearbeiter: Kurt Nadler

lfd. Nummer: **146** Fläche: in m² **248** Länge in m: **37**
 Bestandestyp: **0201 Kleinstwaldfläche ("Feldgehölz"), Gebüsch oder Baumgruppe unter 1000m²**
 Charakteristik: Mit Hasel.

Bearbeiter: Kurt Nadler

lfd. Nummer: **147** Fläche: in m² **1163** Länge in m: **68**
 Bestandestyp: **0201 Kleinstwaldfläche ("Feldgehölz"), Gebüsch oder Baumgruppe unter 1000m²**
 Charakteristik: Hasel-Espenbühel.

Bearbeiter: Kurt Nadler

lfd. Nummer: **148** Fläche: in m² **1457** Länge in m: **109**
 Bestandestyp: **0204 Streuobstbestand (Streuobstwiese/-weide, Obstbaumreihen)**
 Charakteristik:

Bearbeiter: Kurt Nadler

lfd. Nummer: **149** Fläche: in m² **1038** Länge in m: **135**
 Bestandestyp: **030802 Mesophile, "bunte" Fettwiese und die meisten Magerrasen, -weiden**
 Charakteristik: Trockenwiesenhang.

Bearbeiter: Kurt Nadler

lfd. Nummer: **150** Fläche: in m² **473** Länge in m: **53**
 Bestandestyp: **030802 Mesophile, "bunte" Fettwiese und die meisten Magerrasen, -weiden**
 Charakteristik: Mit Luzula campestris.

Bearbeiter: Kurt Nadler

lfd. Nummer: **151** Fläche: in m² **8649** Länge in m: **198**
 Bestandestyp: **0102 Nadelwald/Nadelholzforst**
 Charakteristik:

Bearbeiter: Kurt Nadler

lfd. Nummer: **152** Fläche: in m² **632** Länge in m: **56**
 Bestandestyp: **0306 Neubewaldung/Aufforstung**
 Charakteristik:

Bearbeiter: Kurt Nadler

lfd. Nummer: **153** Fläche: in m² **856** Länge in m: **66**
 Bestandestyp: **030303 Sukzessionsfläche von frischem artenreichem Magergrünland**
 Charakteristik: Alte Wiesenbrache mit Hypericum cf. perforatum.

Bearbeiter: Kurt Nadler

lfd. Nummer:	154	Fläche: in m ²	1257	Länge in m:	75
Bestandestyp:	0306 Neubewaldung/Aufforstung				
Charakteristik:					
Bearbeiter: Kurt Nadler					
lfd. Nummer:	155	Fläche: in m ²	2225	Länge in m:	97
Bestandestyp:	030802 Mesophile, "bunte" Fettwiese und die meisten Magerrasen, -weiden				
Charakteristik:	Mit Leontodon hispidus, Leucanthemum vulgare und Luzula campestris.				
Bearbeiter: Kurt Nadler					
lfd. Nummer:	156	Fläche: in m ²	1927	Länge in m:	112
Bestandestyp:	030301 Sukzessionsfläche des feuchten und nassen Extensivgrünlandes mit oder ohne jüngerem Gehölzaufwuchs				
Charakteristik:	Mit Filipendula ulmaria.				
Bearbeiter: Kurt Nadler					
lfd. Nummer:	157	Fläche: in m ²	1677	Länge in m:	114
Bestandestyp:	030802 Mesophile, "bunte" Fettwiese und die meisten Magerrasen, -weiden				
Charakteristik:	In Bachsenke, relativ intensiv bewirtschaftet.				
Bearbeiter: Kurt Nadler					
lfd. Nummer:	158	Fläche: in m ²	1301	Länge in m:	101
Bestandestyp:	0204 Streuobstbestand (Streuobstwiese/-weide, Obstbaumreihen)				
Charakteristik:					
Bearbeiter: Kurt Nadler					
lfd. Nummer:	159	Fläche: in m ²	35380	Länge in m:	635
Bestandestyp:	0102 Nadelwald/Nadelholzforst				
Charakteristik:					
Bearbeiter: Kurt Nadler					
lfd. Nummer:	160	Fläche: in m ²	303	Länge in m:	53
Bestandestyp:	030302 Sukzessionsfläche des trockenen Extensivgrünlandes mit oder ohne jüngerem Gehölzaufwuchs				
Charakteristik:	Zwischen großer Straße und Bahnlinie.				
Bearbeiter: Kurt Nadler					
lfd. Nummer:	161	Fläche: in m ²	49633	Länge in m:	650
Bestandestyp:	0103 Laub-Nadel-Mischwald/Laub-Nadelholz-Mischforst				
Charakteristik:					
Bearbeiter: Kurt Nadler					
lfd. Nummer:	162	Fläche: in m ²	1055	Länge in m:	100
Bestandestyp:	030301 Sukzessionsfläche des feuchten und nassen Extensivgrünlandes mit oder ohne jüngerem Gehölzaufwuchs				
Charakteristik:	Mit Filipenula ulmaria.				
Bearbeiter: Kurt Nadler					
lfd. Nummer:	163	Fläche: in m ²	95410	Länge in m:	1725
Bestandestyp:	0103 Laub-Nadel-Mischwald/Laub-Nadelholz-Mischforst				
Charakteristik:					
Bearbeiter: Kurt Nadler					
lfd. Nummer:	164	Fläche: in m ²	560	Länge in m:	51
Bestandestyp:	0306 Neubewaldung/Aufforstung				
Charakteristik:	Auf Extensivgrünland.				
Bearbeiter: Kurt Nadler					

lfd. Nummer:	165	Fläche: in m ²	1227	Länge in m:	84
Bestandestyp:	030802 Mesophile, "bunte" Fettwiese und die meisten Magerrasen, -weiden				
Charakteristik:	Aufforstungsgefährdete Waldrandwiese.				
	Bearbeiter: Kurt Nadler				
lfd. Nummer:	166	Fläche: in m ²	3994	Länge in m:	243
Bestandestyp:	0307 Feuchtes und nasses Extensivgrünland				
Charakteristik:	Mit Alopecurus pratensis, Polygonum bistorta und Scirpus sylvaticus.				
	Bearbeiter: Kurt Nadler				
lfd. Nummer:	167	Fläche: in m ²	6419	Länge in m:	312
Bestandestyp:	030802 Mesophile, "bunte" Fettwiese und die meisten Magerrasen, -weiden				
Charakteristik:	Extensiv bewirtschaftete Unterhangwiese in schattiger Lage, mit verbuschendem Böschungsbereich.				
	Bearbeiter: Kurt Nadler				
lfd. Nummer:	168	Fläche: in m ²	833	Länge in m:	94
Bestandestyp:	030802 Mesophile, "bunte" Fettwiese und die meisten Magerrasen, -weiden				
Charakteristik:	Mit Leontodon hispidus.				
	Bearbeiter: Kurt Nadler				
lfd. Nummer:	169	Fläche: in m ²	1680	Länge in m:	82
Bestandestyp:	030802 Mesophile, "bunte" Fettwiese und die meisten Magerrasen, -weiden				
Charakteristik:	Sehr bunte, klee dominierte, relativ magere und artenarme Wiese, mit Campanula rotundifolia, Pimpinella saxifraga und Trifolium pratense.				
	Bearbeiter: Kurt Nadler				
lfd. Nummer:	170	Fläche: in m ²	155	Länge in m:	24
Bestandestyp:	0401 Stehendes Gewässer				
Charakteristik:	In Garten.				
	Bearbeiter: Kurt Nadler				
lfd. Nummer:	171	Fläche: in m ²	1653	Länge in m:	114
Bestandestyp:	0204 Streuobstbestand (Streuobstwiese/-weide, Obstbaumreihen)				
Charakteristik:					
	Bearbeiter: Kurt Nadler				
lfd. Nummer:	172	Fläche: in m ²	3147	Länge in m:	145
Bestandestyp:	030802 Mesophile, "bunte" Fettwiese und die meisten Magerrasen, -weiden				
Charakteristik:	Mit Leontodon hispidus und Leucanthemum vulgare.				
	Bearbeiter: Kurt Nadler				
lfd. Nummer:	173	Fläche: in m ²	529	Länge in m:	75
Bestandestyp:	030802 Mesophile, "bunte" Fettwiese und die meisten Magerrasen, -weiden				
Charakteristik:	Fett mit Leontodon hispidus.				
	Bearbeiter: Kurt Nadler				
lfd. Nummer:	174	Fläche: in m ²	2325	Länge in m:	157
Bestandestyp:	030802 Mesophile, "bunte" Fettwiese und die meisten Magerrasen, -weiden				
Charakteristik:	Teilweise fett, besonders an Böschung mager; mit Leontodon hispidus, Festuca rubra, Carlina acaulis und Potentilla erecta.				
	Bearbeiter: Kurt Nadler				
lfd. Nummer:	175	Fläche: in m ²	22489	Länge in m:	399
Bestandestyp:	0102 Nadelwald/Nadelholzforst				
Charakteristik:					
	Bearbeiter: Kurt Nadler				
lfd. Nummer:	176	Fläche: in m ²	40281	Länge in m:	456
Bestandestyp:	0103 Laub-Nadel-Mischwald/Laub-Nadelholz-Mischforst				
Charakteristik:					
	Bearbeiter: Kurt Nadler				

lfd. Nummer:	177	Fläche: in m ²	3642	Länge in m:	179
Bestandestyp:	030802 Mesophile, "bunte" Fettwiese und die meisten Magerrasen, -weiden				
Charakteristik:	Schmale Fettwiese zwischen großer Straße und Bahnlinie.				
	Bearbeiter: Kurt Nadler				
lfd. Nummer:	178	Fläche: in m ²	7469	Länge in m:	232
Bestandestyp:	030802 Mesophile, "bunte" Fettwiese und die meisten Magerrasen, -weiden				
Charakteristik:	Artenarme bunte Fettwiese mit Achillea millefolium agg., Trifolium pratense und Leucanthemum vulgare.				
	Bearbeiter: Kurt Nadler				
lfd. Nummer:	179	Fläche: in m ²	1557	Länge in m:	86
Bestandestyp:	030802 Mesophile, "bunte" Fettwiese und die meisten Magerrasen, -weiden				
Charakteristik:	Teil einer Intensivwiese, mit viel Leontodon hispidus.				
	Bearbeiter: Kurt Nadler				
lfd. Nummer:	180	Fläche: in m ²	1526	Länge in m:	154
Bestandestyp:	0204 Streuobstbestand (Streuobstwiese/-weide, Obstbaumreihen)				
Charakteristik:					
	Bearbeiter: Kurt Nadler				
lfd. Nummer:	181	Fläche: in m ²	85271	Länge in m:	1429
Bestandestyp:	0102 Nadelwald/Nadelholzforst				
Charakteristik:					
	Bearbeiter: Kurt Nadler				
lfd. Nummer:	182	Fläche: in m ²	9914	Länge in m:	225
Bestandestyp:	0103 Laub-Nadel-Mischwald/Laub-Nadelholz-Mischforst				
Charakteristik:					
	Bearbeiter: Kurt Nadler				
lfd. Nummer:	183	Fläche: in m ²	14181	Länge in m:	310
Bestandestyp:	030802 Mesophile, "bunte" Fettwiese und die meisten Magerrasen, -weiden				
Charakteristik:	Teilweise in Intensivwiese übergehend, verschiedenartig, oft mit Leontodon hispidus, Centaurea jacea, Pimpinella major, Festuca rubra, vereinzelt mit Thymus pulegioides, Campanula rotundifolia, Pimpinella saxifraga und Polygala vulgaris.				
	Bearbeiter: Kurt Nadler				
lfd. Nummer:	184	Fläche: in m ²	679	Länge in m:	53
Bestandestyp:	030302 Sukzessionsfläche des trockenen Extensivgrünlandes mit oder ohne jüngerem Gehölzaufwuchs				
Charakteristik:	Mit Sträuchern bepflanzte Trockenwiesenbrache, mit Pimpinella saxifraga, Thymus pulegioides, Knautia arvensis und Centaurea jacea.				
	Bearbeiter: Kurt Nadler				
lfd. Nummer:	185	Fläche: in m ²	1956	Länge in m:	114
Bestandestyp:	030802 Mesophile, "bunte" Fettwiese und die meisten Magerrasen, -weiden				
Charakteristik:	Mit Leontodon hispidus und Thymus pulegioides.				
	Bearbeiter: Kurt Nadler				
lfd. Nummer:	186	Fläche: in m ²	1075	Länge in m:	76
Bestandestyp:	0201 Kleinstwaldfläche ("Feldgehölz"), Gebüsch oder Baumgruppe unter 1000m²				
Charakteristik:	Mit Föhre, Birke, Espe und Hasel.				
	Bearbeiter: Kurt Nadler				
lfd. Nummer:	187	Fläche: in m ²	1988	Länge in m:	107
Bestandestyp:	030802 Mesophile, "bunte" Fettwiese und die meisten Magerrasen, -weiden				
Charakteristik:	Mit Polygonum bistorta.				
	Bearbeiter: Kurt Nadler				

lfd. Nummer:	188	Fläche: in m ²	145063	Länge in m:	1314
Bestandestyp:	0102 Nadelwald/Nadelholzforst				
Charakteristik:					
	Bearbeiter: Kurt Nadler				
lfd. Nummer:	189	Fläche: in m ²	8422	Länge in m:	488
Bestandestyp:	0103 Laub-Nadel-Mischwald/Laub-Nadelholz-Mischforst				
Charakteristik:					
	Bearbeiter: Kurt Nadler				
lfd. Nummer:	190	Fläche: in m ²	402	Länge in m:	41
Bestandestyp:	0401 Stehendes Gewässer				
Charakteristik:	Teich in Bachnähe mit jüngsten Baggerungen im Umfeld und gartenartiger Gestaltung.				
	Bearbeiter: Kurt Nadler				
lfd. Nummer:	191	Fläche: in m ²	11178	Länge in m:	259
Bestandestyp:	030802 Mesophile, "bunte" Fettwiese und die meisten Magerrasen, -weiden				
Charakteristik:	Mit Leontodon hispidus, Leucanthemum vulgare und etwas Phyteuma nigrum.				
	Bearbeiter: Kurt Nadler				
lfd. Nummer:	192	Fläche: in m ²	1752	Länge in m:	162
Bestandestyp:	0307 Feuchtes und nasses Extensivgrünland				
Charakteristik:	Mit Primula elatior.				
	Bearbeiter: Kurt Nadler				
lfd. Nummer:	193	Fläche: in m ²	9271	Länge in m:	307
Bestandestyp:	030802 Mesophile, "bunte" Fettwiese und die meisten Magerrasen, -weiden				
Charakteristik:	Mit Leontodon hispidus, Leucanthemum vulgare und Luzula campestris.				
	Bearbeiter: Kurt Nadler				
lfd. Nummer:	194	Fläche: in m ²	9726	Länge in m:	287
Bestandestyp:	0204 Streuobstbestand (Streuobstwiese/-weide, Obstbaumreihen)				
Charakteristik:					
	Bearbeiter: Kurt Nadler				
lfd. Nummer:	195	Fläche: in m ²	424	Länge in m:	67
Bestandestyp:	030303 Sukzessionsfläche von frischem artenreichem Magergrünland				
Charakteristik:	Verbrachte Böschung.				
	Bearbeiter: Kurt Nadler				
lfd. Nummer:	196	Fläche: in m ²	9941	Länge in m:	299
Bestandestyp:	030802 Mesophile, "bunte" Fettwiese und die meisten Magerrasen, -weiden				
Charakteristik:	Fett, mit Leucanthemum vulgare, Polygonum bistorta, Anemone nemorosa und Rumex acetosa.				
	Bearbeiter: Kurt Nadler				
lfd. Nummer:	197	Fläche: in m ²	543	Länge in m:	56
Bestandestyp:	0307 Feuchtes und nasses Extensivgrünland				
Charakteristik:	Scirpus sylvaticus-Sumpf mit Carex brizoides und aufkommenden Erlen.				
	Bearbeiter: Kurt Nadler				
lfd. Nummer:	198	Fläche: in m ²	919	Länge in m:	74
Bestandestyp:	030802 Mesophile, "bunte" Fettwiese und die meisten Magerrasen, -weiden				
Charakteristik:	Mit Thymus pulegioides.				
	Bearbeiter: Kurt Nadler				
lfd. Nummer:	199	Fläche: in m ²	7966	Länge in m:	219
Bestandestyp:	030802 Mesophile, "bunte" Fettwiese und die meisten Magerrasen, -weiden				
Charakteristik:	Ziemlich mager, mit Leontodon hispidus und Leucanthemum vulgare.				
	Bearbeiter: Kurt Nadler				

lfd. Nummer: **200** Fläche: in m² **7467** Länge in m: **226**
 Bestandestyp: **030802 Mesophile, "bunte" Fettwiese und die meisten Magerrasen, -weiden**
 Charakteristik: Ehemalige Ackerfläche mit viel Hypochaeris radicata und Leontodon hispidus, feldgrillenreich.
 Bearbeiter: Kurt Nadler

lfd. Nummer: **201** Fläche: in m² **340** Länge in m: **39**
 Bestandestyp: **0201 Kleinstwaldfläche ("Feldgehölz"), Gebüsch oder Baumgruppe unter 1000m²**
 Charakteristik: Mit Lärche und Bergahorn.
 Bearbeiter: Kurt Nadler

lfd. Nummer: **202** Fläche: in m² **124** Länge in m: **21**
 Bestandestyp: **0201 Kleinstwaldfläche ("Feldgehölz"), Gebüsch oder Baumgruppe unter 1000m²**
 Charakteristik: Mit Esche und Kirsche.
 Bearbeiter: Kurt Nadler

lfd. Nummer: **203** Fläche: in m² **6234** Länge in m: **393**
 Bestandestyp: **0204 Streuobstbestand (Streuobstwiese/-weide, Obstbaumreihen)**
 Charakteristik:
 Bearbeiter: Kurt Nadler

lfd. Nummer: **204** Fläche: in m² **11494** Länge in m: **226**
 Bestandestyp: **030802 Mesophile, "bunte" Fettwiese und die meisten Magerrasen, -weiden**
 Charakteristik: Fett, mit Heracleum sphondylium, Trifolium pratense, Pimpinella major, Alopecurus pratensis, Ranunculus acris, Cardamine pratensis und Anthoxanthum odoratum.
 Bearbeiter: Kurt Nadler

lfd. Nummer: **205** Fläche: in m² **4679** Länge in m: **175**
 Bestandestyp: **030802 Mesophile, "bunte" Fettwiese und die meisten Magerrasen, -weiden**
 Charakteristik: Mit Luzula campestris und Anthoxanthum odoratum.
 Bearbeiter: Kurt Nadler

lfd. Nummer: **206** Fläche: in m² **46358** Länge in m: **791**
 Bestandestyp: **0102 Nadelwald/Nadelholzforst**
 Charakteristik:
 Bearbeiter: Kurt Nadler

lfd. Nummer: **207** Fläche: in m² **5704** Länge in m: **317**
 Bestandestyp: **0204 Streuobstbestand (Streuobstwiese/-weide, Obstbaumreihen)**
 Charakteristik:
 Bearbeiter: Kurt Nadler

lfd. Nummer: **208** Fläche: in m² **11540** Länge in m: **232**
 Bestandestyp: **030802 Mesophile, "bunte" Fettwiese und die meisten Magerrasen, -weiden**
 Charakteristik: Mit Leucanthemum vulgare.
 Bearbeiter: Kurt Nadler

lfd. Nummer: **209** Fläche: in m² **9495** Länge in m: **258**
 Bestandestyp: **030802 Mesophile, "bunte" Fettwiese und die meisten Magerrasen, -weiden**
 Charakteristik: Mit Polygonum bistorta, Ranunculus acris und Lychnis flos-cuculi.
 Bearbeiter: Kurt Nadler

lfd. Nummer: **210** Fläche: in m² **21997** Länge in m: **378**
 Bestandestyp: **0103 Laub-Nadel-Mischwald/Laub-Nadelholz-Mischforst**
 Charakteristik:
 Bearbeiter: Kurt Nadler

lfd. Nummer: **211** Fläche: in m² **3598** Länge in m: **133**
 Bestandestyp: **030802 Mesophile, "bunte" Fettwiese und die meisten Magerrasen, -weiden**
 Charakteristik: Mit Leontodon hispidus, Taraxacum officinale, Hypochaeris radicata, Anthoxanthum odoratum, teilweise Alopecurus pratensis und Festuca rubra.
 Bearbeiter: Kurt Nadler

lfd. Nummer:	212	Fläche: in m ²	3442	Länge in m:	197
Bestandestyp:	030802 Mesophile, "bunte" Fettwiese und die meisten Magerrasen, -weiden				
Charakteristik:	Buckelwiese mit Pimpinella major.				
Bearbeiter: Kurt Nadler					
lfd. Nummer:	213	Fläche: in m ²	662	Länge in m:	99
Bestandestyp:	0307 Feuchtes und nasses Extensivgrünland				
Charakteristik:	Mit Polygonum bistorta, Scirpus sylvaticus und etwas Anemone nemorosa.				
Bearbeiter: Kurt Nadler					
lfd. Nummer:	214	Fläche: in m ²	3350	Länge in m:	142
Bestandestyp:	0204 Streuobstbestand (Streuobstwiese/-weide, Obstbaumreihen)				
Charakteristik:					
Bearbeiter: Kurt Nadler					
lfd. Nummer:	215	Fläche: in m ²	2942	Länge in m:	151
Bestandestyp:	0204 Streuobstbestand (Streuobstwiese/-weide, Obstbaumreihen)				
Charakteristik:					
Bearbeiter: Kurt Nadler					
lfd. Nummer:	216	Fläche: in m ²	1166	Länge in m:	76
Bestandestyp:	0204 Streuobstbestand (Streuobstwiese/-weide, Obstbaumreihen)				
Charakteristik:					
Bearbeiter: Kurt Nadler					
lfd. Nummer:	217	Fläche: in m ²	3750	Länge in m:	224
Bestandestyp:	030802 Mesophile, "bunte" Fettwiese und die meisten Magerrasen, -weiden				
Charakteristik:	Mit Leucanthemum vulgare, teilweise auf Bauland.				
Bearbeiter: Kurt Nadler					
lfd. Nummer:	218	Fläche: in m ²	19724	Länge in m:	448
Bestandestyp:	0102 Nadelwald/Nadelholzforst				
Charakteristik:					
Bearbeiter: Kurt Nadler					
lfd. Nummer:	219	Fläche: in m ²	993	Länge in m:	75
Bestandestyp:	030802 Mesophile, "bunte" Fettwiese und die meisten Magerrasen, -weiden				
Charakteristik:	Mit Leucanthemum vulgare.				
Bearbeiter: Kurt Nadler					
lfd. Nummer:	220	Fläche: in m ²	1472	Länge in m:	93
Bestandestyp:	0204 Streuobstbestand (Streuobstwiese/-weide, Obstbaumreihen)				
Charakteristik:					
Bearbeiter: Kurt Nadler					
lfd. Nummer:	221	Fläche: in m ²	6078	Länge in m:	240
Bestandestyp:	030802 Mesophile, "bunte" Fettwiese und die meisten Magerrasen, -weiden				
Charakteristik:	Fett, mit Alopecurus pratensis, Polygonum bistorta, Deschampsia cespitosa und Leontodon autumnalis.				
Bearbeiter: Kurt Nadler					
lfd. Nummer:	222	Fläche: in m ²	24417	Länge in m:	391
Bestandestyp:	030802 Mesophile, "bunte" Fettwiese und die meisten Magerrasen, -weiden				
Charakteristik:	Trockenwiesengang mit Leontodon hispidus und etwas Knautia arvensis.				
Bearbeiter: Kurt Nadler					
lfd. Nummer:	223	Fläche: in m ²	3743	Länge in m:	189
Bestandestyp:	0307 Feuchtes und nasses Extensivgrünland				
Charakteristik:	Fett, mit Alopecurus pratensis und Scirpus sylvaticus.				
Bearbeiter: Kurt Nadler					

lfd. Nummer:	224	Fläche: in m ²	61175	Länge in m:	647
Bestandestyp:	0102 Nadelwald/Nadelholzforst				
Charakteristik:					
	Bearbeiter: Kurt Nadler				
lfd. Nummer:	225	Fläche: in m ²	3729	Länge in m:	345
Bestandestyp:	0104 Laubwald/Laubholzforst				
Charakteristik:					
	Bearbeiter: Kurt Nadler				
lfd. Nummer:	226	Fläche: in m ²	1243	Länge in m:	123
Bestandestyp:	0104 Laubwald/Laubholzforst				
Charakteristik:					
	Bearbeiter: Kurt Nadler				
lfd. Nummer:	227	Fläche: in m ²	1356	Länge in m:	150
Bestandestyp:	0304 Sukzessionsfläche in ehemaligen Intensivgebieten				
Charakteristik:					
	Bearbeiter: Kurt Nadler				
lfd. Nummer:	228	Fläche: in m ²	2791	Länge in m:	307
Bestandestyp:	0104 Laubwald/Laubholzforst				
Charakteristik:					
	Bearbeiter: Kurt Nadler				
lfd. Nummer:	229	Fläche: in m ²	2819	Länge in m:	122
Bestandestyp:	030802 Mesophile, "bunte" Fettwiese und die meisten Magerrasen, -weiden				
Charakteristik:	Mit <i>Luzula campestris</i> , <i>Anthoxanthum odoratum</i> und wenig <i>Primula elatior</i> .				
	Bearbeiter: Kurt Nadler				
lfd. Nummer:	230	Fläche: in m ²	25416	Länge in m:	580
Bestandestyp:	0103 Laub-Nadel-Mischwald/Laub-Nadelholz-Mischforst				
Charakteristik:					
	Bearbeiter: Kurt Nadler				
lfd. Nummer:	231	Fläche: in m ²	71174	Länge in m:	636
Bestandestyp:	0102 Nadelwald/Nadelholzforst				
Charakteristik:					
	Bearbeiter: Kurt Nadler				
lfd. Nummer:	232	Fläche: in m ²	11020	Länge in m:	240
Bestandestyp:	030802 Mesophile, "bunte" Fettwiese und die meisten Magerrasen, -weiden				
Charakteristik:	Mit <i>Leucanthemum vulgare</i> , <i>Pimpinella major</i> , <i>Anthoxanthum odoratum</i> und etwas <i>Hypochoeris radicata</i> .				
	Bearbeiter: Kurt Nadler				
lfd. Nummer:	233	Fläche: in m ²	1745	Länge in m:	147
Bestandestyp:	0104 Laubwald/Laubholzforst				
Charakteristik:					
	Bearbeiter: Kurt Nadler				
lfd. Nummer:	234	Fläche: in m ²	2090	Länge in m:	208
Bestandestyp:	0304 Sukzessionsfläche in ehemaligen Intensivgebieten				
Charakteristik:					
	Bearbeiter: Kurt Nadler				
lfd. Nummer:	235	Fläche: in m ²	1613	Länge in m:	160
Bestandestyp:	0104 Laubwald/Laubholzforst				
Charakteristik:					
	Bearbeiter: Kurt Nadler				

lfd. Nummer:	236	Fläche: in m ²	739	Länge in m:	72
Bestandestyp:	0204 Streuobstbestand (Streuobstwiese/-weide, Obstbaumreihen)				
Charakteristik:					
	Bearbeiter: Kurt Nadler				
lfd. Nummer:	237	Fläche: in m ²	1789	Länge in m:	85
Bestandestyp:	0204 Streuobstbestand (Streuobstwiese/-weide, Obstbaumreihen)				
Charakteristik:					
	Bearbeiter: Kurt Nadler				
lfd. Nummer:	238	Fläche: in m ²	1749	Länge in m:	92
Bestandestyp:	0204 Streuobstbestand (Streuobstwiese/-weide, Obstbaumreihen)				
Charakteristik:					
	Bearbeiter: Kurt Nadler				
lfd. Nummer:	239	Fläche: in m ²	515	Länge in m:	49
Bestandestyp:	030802 Mesophile, "bunte" Fettwiese und die meisten Magerrasen, -weiden				
Charakteristik:	Mit <i>Leontodon hispidus</i> .				
	Bearbeiter: Kurt Nadler				
lfd. Nummer:	240	Fläche: in m ²	1760	Länge in m:	94
Bestandestyp:	030802 Mesophile, "bunte" Fettwiese und die meisten Magerrasen, -weiden				
Charakteristik:	Artenreiche Fettwiese mit <i>Leontodon hispidus</i> , <i>Ranunculus acris</i> , <i>Knautia arvensis</i> und <i>Lychnis flos-cuculi</i> .				
	Bearbeiter: Kurt Nadler				
lfd. Nummer:	241	Fläche: in m ²	1574	Länge in m:	84
Bestandestyp:	030802 Mesophile, "bunte" Fettwiese und die meisten Magerrasen, -weiden				
Charakteristik:	Mit <i>Crepis biennis</i> und <i>Leucanthemum vulgare</i> .				
	Bearbeiter: Kurt Nadler				
lfd. Nummer:	242	Fläche: in m ²	65631	Länge in m:	992
Bestandestyp:	0103 Laub-Nadel-Mischwald/Laub-Nadelholz-Mischforst				
Charakteristik:					
	Bearbeiter: Kurt Nadler				
lfd. Nummer:	243	Fläche: in m ²	2426	Länge in m:	103
Bestandestyp:	030802 Mesophile, "bunte" Fettwiese und die meisten Magerrasen, -weiden				
Charakteristik:	Mit <i>Leucanthemum vulgare</i> und etwas <i>Knautia arvensis</i> .				
	Bearbeiter: Kurt Nadler				
lfd. Nummer:	244	Fläche: in m ²	333	Länge in m:	41
Bestandestyp:	030802 Mesophile, "bunte" Fettwiese und die meisten Magerrasen, -weiden				
Charakteristik:	Mit <i>Knautia arvensis</i> .				
	Bearbeiter: Kurt Nadler				
lfd. Nummer:	245	Fläche: in m ²	7180	Länge in m:	365
Bestandestyp:	030802 Mesophile, "bunte" Fettwiese und die meisten Magerrasen, -weiden				
Charakteristik:	Mit <i>Leontodon hispidus</i> , <i>Leucanthemum vulgare</i> , <i>Ranunculus acris</i> und <i>Knautia arvensis</i> , rel. spät gemäht.				
	Bearbeiter: Kurt Nadler				
lfd. Nummer:	246	Fläche: in m ²	1458	Länge in m:	90
Bestandestyp:	030303 Sukzessionsfläche von frischem artenreichem Magergrünland				
Charakteristik:	Verbrachte Böschung mit starker Verbuschung, oft Rosen; mit <i>Carex brizoides</i> .				
	Bearbeiter: Kurt Nadler				
lfd. Nummer:	247	Fläche: in m ²	268	Länge in m:	29
Bestandestyp:	0401 Stehendes Gewässer				
Charakteristik:	Kleiner, alter Fischteich mit winziger Gehölzinsel.				
	Bearbeiter: Kurt Nadler				

lfd. Nummer:	248	Fläche: in m ²	1492	Länge in m:	91
Bestandestyp:	030301 Sukzessionsfläche des feuchten und nassen Extensivgrünlandes mit oder ohne jüngerem Gehölzaufwuchs				
Charakteristik:	Sumpf unterhalb Teich.				
	Bearbeiter: Kurt Nadler				
lfd. Nummer:	249	Fläche: in m ²	702	Länge in m:	52
Bestandestyp:	0401 Stehendes Gewässer				
Charakteristik:	Wahrscheinlicher Fischteich, in Wiesengebiet.				
	Bearbeiter: Kurt Nadler				
lfd. Nummer:	250	Fläche: in m ²	1036	Länge in m:	86
Bestandestyp:	0204 Streuobstbestand (Streuobstwiese/-weide, Obstbaumreihen)				
Charakteristik:					
	Bearbeiter: Kurt Nadler				
lfd. Nummer:	251	Fläche: in m ²	2733	Länge in m:	163
Bestandestyp:	0204 Streuobstbestand (Streuobstwiese/-weide, Obstbaumreihen)				
Charakteristik:					
	Bearbeiter: Kurt Nadler				
lfd. Nummer:	252	Fläche: in m ²	14333	Länge in m:	242
Bestandestyp:	0102 Nadelwald/Nadelholzforst				
Charakteristik:					
	Bearbeiter: Kurt Nadler				
lfd. Nummer:	253	Fläche: in m ²	6701	Länge in m:	260
Bestandestyp:	0103 Laub-Nadel-Mischwald/Laub-Nadelholz-Mischforst				
Charakteristik:					
	Bearbeiter: Kurt Nadler				
lfd. Nummer:	254	Fläche: in m ²	5175	Länge in m:	197
Bestandestyp:	0307 Feuchtes und nasses Extensivgrünland				
Charakteristik:	Mit Polygonum bistorta, Scirpus sylvaticus und etwas Caltha palustris.				
	Bearbeiter: Kurt Nadler				
lfd. Nummer:	255	Fläche: in m ²	3116	Länge in m:	216
Bestandestyp:	030802 Mesophile, "bunte" Fettwiese und die meisten Magerrasen, -weiden				
Charakteristik:	Mit Primula elatior.				
	Bearbeiter: Kurt Nadler				
lfd. Nummer:	256	Fläche: in m ²	3102	Länge in m:	176
Bestandestyp:	030802 Mesophile, "bunte" Fettwiese und die meisten Magerrasen, -weiden				
Charakteristik:	Mit Alopecurus pratensis, Polygonum bistorta und Ranunculus acris.				
	Bearbeiter: Kurt Nadler				
lfd. Nummer:	257	Fläche: in m ²	2738	Länge in m:	128
Bestandestyp:	0204 Streuobstbestand (Streuobstwiese/-weide, Obstbaumreihen)				
Charakteristik:					
	Bearbeiter: Kurt Nadler				
lfd. Nummer:	258	Fläche: in m ²	10523	Länge in m:	290
Bestandestyp:	030802 Mesophile, "bunte" Fettwiese und die meisten Magerrasen, -weiden				
Charakteristik:	Teilweise mit Pimpinella major und Luzula campestris, teilweise mit Polygonum bistorta, intensiv bewirtschaftet.				
	Bearbeiter: Kurt Nadler				

Ifd. Nummer:	259	Fläche: in m ²	12596	Länge in m:	329
Bestandestyp:	030802 Mesophile, "bunte" Fettwiese und die meisten Magerrasen, -weiden				
Charakteristik:	Mit <i>Leontodon hispidus</i> , <i>Leucanthemum vulgare</i> , <i>Pimpinella major</i> , <i>Luzula campestris</i> , <i>Anthoxanthum odoratum</i> und etwas <i>Carum carvi</i> und <i>Plantago media</i> , intensiv bewirtschaftet.				
	Bearbeiter: Kurt Nadler				
Ifd. Nummer:	260	Fläche: in m ²	1997	Länge in m:	114
Bestandestyp:	0307 Feuchtes und nasses Extensivgrünland				
Charakteristik:	Wertvolle Feuchtwiese mit <i>Carex</i> sp. und <i>Caltha palustris</i> .				
	Bearbeiter: Kurt Nadler				
Ifd. Nummer:	261	Fläche: in m ²	478	Länge in m:	55
Bestandestyp:	0204 Streuobstbestand (Streuobstwiese/-weide, Obstbaumreihen)				
Charakteristik:					
	Bearbeiter: Kurt Nadler				
Ifd. Nummer:	262	Fläche: in m ²	6077	Länge in m:	441
Bestandestyp:	0104 Laubwald/Laubholzforst				
Charakteristik:					
	Bearbeiter: Kurt Nadler				
Ifd. Nummer:	263	Fläche: in m ²	1262	Länge in m:	91
Bestandestyp:	0307 Feuchtes und nasses Extensivgrünland				
Charakteristik:	Mit <i>Caltha palustris</i> .				
	Bearbeiter: Kurt Nadler				
Ifd. Nummer:	264	Fläche: in m ²	3651	Länge in m:	216
Bestandestyp:	0103 Laub-Nadel-Mischwald/Laub-Nadelholz-Mischforst				
Charakteristik:					
	Bearbeiter: Kurt Nadler				
Ifd. Nummer:	265	Fläche: in m ²	1140	Länge in m:	108
Bestandestyp:	0304 Sukzessionsfläche in ehemaligen Intensivgebieten				
Charakteristik:					
	Bearbeiter: Kurt Nadler				
Ifd. Nummer:	266	Fläche: in m ²	2573	Länge in m:	101
Bestandestyp:	0204 Streuobstbestand (Streuobstwiese/-weide, Obstbaumreihen)				
Charakteristik:					
	Bearbeiter: Kurt Nadler				
Ifd. Nummer:	267	Fläche: in m ²	1507	Länge in m:	104
Bestandestyp:	0204 Streuobstbestand (Streuobstwiese/-weide, Obstbaumreihen)				
Charakteristik:					
	Bearbeiter: Kurt Nadler				
Ifd. Nummer:	268	Fläche: in m ²	780	Länge in m:	81
Bestandestyp:	030802 Mesophile, "bunte" Fettwiese und die meisten Magerrasen, -weiden				
Charakteristik:	Mit <i>Luzula campestris</i> .				
	Bearbeiter: Kurt Nadler				
Ifd. Nummer:	269	Fläche: in m ²	12230	Länge in m:	270
Bestandestyp:	030802 Mesophile, "bunte" Fettwiese und die meisten Magerrasen, -weiden				
Charakteristik:	Mit viel <i>Leucanthemum vulgare</i> , am Saum <i>Luzula campestris</i> .				
	Bearbeiter: Kurt Nadler				
Ifd. Nummer:	270	Fläche: in m ²	27971	Länge in m:	393
Bestandestyp:	030802 Mesophile, "bunte" Fettwiese und die meisten Magerrasen, -weiden				
Charakteristik:	Artenarm und fett, mit <i>Leontodon hispidus</i> , <i>Taraxacum officinale</i> und <i>Trifolium pratense</i> .				
	Bearbeiter: Kurt Nadler				

lfd. Nummer:	271	Fläche: in m ²	1120	Länge in m:	95
Bestandestyp:	0204 Streuobstbestand (Streuobstwiese/-weide, Obstbaumreihen)				
Charakteristik:					
	Bearbeiter: Kurt Nadler				
lfd. Nummer:	272	Fläche: in m ²	38679	Länge in m:	484
Bestandestyp:	0103 Laub-Nadel-Mischwald/Laub-Nadelholz-Mischforst				
Charakteristik:					
	Bearbeiter: Kurt Nadler				
lfd. Nummer:	273	Fläche: in m ²	6277	Länge in m:	261
Bestandestyp:	0306 Neubewaldung/Aufforstung				
Charakteristik:	Mit Erlen.				
	Bearbeiter: Kurt Nadler				
lfd. Nummer:	274	Fläche: in m ²	3861	Länge in m:	232
Bestandestyp:	0104 Laubwald/Laubholzforst				
Charakteristik:					
	Bearbeiter: Kurt Nadler				
lfd. Nummer:	275	Fläche: in m ²	13324	Länge in m:	298
Bestandestyp:	0102 Nadelwald/Nadelholzforst				
Charakteristik:					
	Bearbeiter: Kurt Nadler				
lfd. Nummer:	276	Fläche: in m ²	503	Länge in m:	43
Bestandestyp:	0204 Streuobstbestand (Streuobstwiese/-weide, Obstbaumreihen)				
Charakteristik:					
	Bearbeiter: Kurt Nadler				
lfd. Nummer:	277	Fläche: in m ²	30135	Länge in m:	520
Bestandestyp:	0103 Laub-Nadel-Mischwald/Laub-Nadelholz-Mischforst				
Charakteristik:					
	Bearbeiter: Kurt Nadler				
lfd. Nummer:	278	Fläche: in m ²	33205	Länge in m:	389
Bestandestyp:	0102 Nadelwald/Nadelholzforst				
Charakteristik:					
	Bearbeiter: Kurt Nadler				
lfd. Nummer:	279	Fläche: in m ²	604	Länge in m:	52
Bestandestyp:	030802 Mesophile, "bunte" Fettwiese und die meisten Magerrasen, -weiden				
Charakteristik:	Mit Leontodon hispidus, Cardamine pratensis, Luzula campestris und Lotus corniculatus.				
	Bearbeiter: Kurt Nadler				
lfd. Nummer:	280	Fläche: in m ²	3008	Länge in m:	132
Bestandestyp:	0204 Streuobstbestand (Streuobstwiese/-weide, Obstbaumreihen)				
Charakteristik:					
	Bearbeiter: Kurt Nadler				
lfd. Nummer:	281	Fläche: in m ²	3062	Länge in m:	178
Bestandestyp:	0204 Streuobstbestand (Streuobstwiese/-weide, Obstbaumreihen)				
Charakteristik:					
	Bearbeiter: Kurt Nadler				
lfd. Nummer:	282	Fläche: in m ²	1365	Länge in m:	82
Bestandestyp:	0204 Streuobstbestand (Streuobstwiese/-weide, Obstbaumreihen)				
Charakteristik:					
	Bearbeiter: Kurt Nadler				

lfd. Nummer:	283	Fläche: in m ²	9415	Länge in m:	329
Bestandestyp:	0204 Streuobstbestand (Streuobstwiese/-weide, Obstbaumreihen)				
Charakteristik:					
	Bearbeiter: Kurt Nadler				
lfd. Nummer:	284	Fläche: in m ²	2109	Länge in m:	188
Bestandestyp:	0104 Laubwald/Laubholzforst				
Charakteristik:					
	Bearbeiter: Kurt Nadler				
lfd. Nummer:	285	Fläche: in m ²	3922	Länge in m:	262
Bestandestyp:	0204 Streuobstbestand (Streuobstwiese/-weide, Obstbaumreihen)				
Charakteristik:					
	Bearbeiter: Kurt Nadler				
lfd. Nummer:	286	Fläche: in m ²	965	Länge in m:	117
Bestandestyp:	030802 Mesophile, "bunte" Fettwiese und die meisten Magerrasen, -weiden				
Charakteristik:	Mit Leontodon hispidus, Leucanthemum vulgare und viel Luzerne an Störstellen.				
	Bearbeiter: Kurt Nadler				
lfd. Nummer:	287	Fläche: in m ²	740	Länge in m:	54
Bestandestyp:	030802 Mesophile, "bunte" Fettwiese und die meisten Magerrasen, -weiden				
Charakteristik:	Mit Leucanthemum vulgare.				
	Bearbeiter: Kurt Nadler				
lfd. Nummer:	288	Fläche: in m ²	1304	Länge in m:	99
Bestandestyp:	0201 Kleinstwaldfläche ("Feldgehölz"), Gebüsch oder Baumgruppe unter 1000m²				
Charakteristik:	Raingehölz aus Esche und Eiche.				
	Bearbeiter: Kurt Nadler				
lfd. Nummer:	289	Fläche: in m ²	860	Länge in m:	80
Bestandestyp:	0201 Kleinstwaldfläche ("Feldgehölz"), Gebüsch oder Baumgruppe unter 1000m²				
Charakteristik:	Mit Eschendominanz.				
	Bearbeiter: Kurt Nadler				
lfd. Nummer:	290	Fläche: in m ²	35613	Länge in m:	686
Bestandestyp:	0103 Laub-Nadel-Mischwald/Laub-Nadelholz-Mischforst				
Charakteristik:					
	Bearbeiter: Kurt Nadler				
lfd. Nummer:	291	Fläche: in m ²	20584	Länge in m:	368
Bestandestyp:	030802 Mesophile, "bunte" Fettwiese und die meisten Magerrasen, -weiden				
Charakteristik:	Mit Leucanthemum vulgare, Ranunculus acris und Avenula pubescens.				
	Bearbeiter: Kurt Nadler				
lfd. Nummer:	292	Fläche: in m ²	6344	Länge in m:	192
Bestandestyp:	99 Erhebungsfläche unbestimmten Typs				
Charakteristik:	Wiesenbrache.				
	Bearbeiter: Kurt Nadler				
lfd. Nummer:	293	Fläche: in m ²	1664	Länge in m:	98
Bestandestyp:	0201 Kleinstwaldfläche ("Feldgehölz"), Gebüsch oder Baumgruppe unter 1000m²				
Charakteristik:	Raingehölzzug aus Eiche, Birke und Esche.				
	Bearbeiter: Kurt Nadler				
lfd. Nummer:	294	Fläche: in m ²	28711	Länge in m:	542
Bestandestyp:	0103 Laub-Nadel-Mischwald/Laub-Nadelholz-Mischforst				
Charakteristik:					
	Bearbeiter: Kurt Nadler				

lfd. Nummer:	295	Fläche: in m ²	2799	Länge in m:	125
Bestandestyp:	030802 Mesophile, "bunte" Fettwiese und die meisten Magerrasen, -weiden				
Charakteristik:	Mit Alopecurus pratensis und Festuca rubra.				
	Bearbeiter: Kurt Nadler				
lfd. Nummer:	296	Fläche: in m ²	4831	Länge in m:	140
Bestandestyp:	030802 Mesophile, "bunte" Fettwiese und die meisten Magerrasen, -weiden				
Charakteristik:	Wie Fläche 295.				
	Bearbeiter: Kurt Nadler				
lfd. Nummer:	297	Fläche: in m ²	2433	Länge in m:	101
Bestandestyp:	0306 Neubewaldung/Aufforstung				
Charakteristik:					
	Bearbeiter: Kurt Nadler				
lfd. Nummer:	298	Fläche: in m ²	20044	Länge in m:	331
Bestandestyp:	030802 Mesophile, "bunte" Fettwiese und die meisten Magerrasen, -weiden				
Charakteristik:	Mit Leucanthemum vulgare, Pimpinella major, Alopecurus pratensis, Polygonum bistorta, Ranunculus acris, Festuca rubra, Avenula pubescens, Lychnis flos-cuculi und Crepis biennis.				
	Bearbeiter: Kurt Nadler				
lfd. Nummer:	299	Fläche: in m ²	25275	Länge in m:	682
Bestandestyp:	0103 Laub-Nadel-Mischwald/Laub-Nadelholz-Mischforst				
Charakteristik:					
	Bearbeiter: Kurt Nadler				
lfd. Nummer:	300	Fläche: in m ²	25552	Länge in m:	517
Bestandestyp:	0102 Nadelwald/Nadelholzforst				
Charakteristik:					
	Bearbeiter: Kurt Nadler				
lfd. Nummer:	301	Fläche: in m ²	18398	Länge in m:	276
Bestandestyp:	99 Erhebungsfläche unbestimmten Typs				
Charakteristik:	Brachfläche, späte Mahd ohne Abtransport des Mähgutes.				
	Bearbeiter: Kurt Nadler				
lfd. Nummer:	302	Fläche: in m ²	2606	Länge in m:	143
Bestandestyp:	0104 Laubwald/Laubholzforst				
Charakteristik:					
	Bearbeiter: Kurt Nadler				
lfd. Nummer:	303	Fläche: in m ²	1325	Länge in m:	86
Bestandestyp:	030802 Mesophile, "bunte" Fettwiese und die meisten Magerrasen, -weiden				
Charakteristik:	Mit Leucanthemum vulgare und Lychnis viscaria.				
	Bearbeiter: Kurt Nadler				
lfd. Nummer:	304	Fläche: in m ²	872	Länge in m:	74
Bestandestyp:	030802 Mesophile, "bunte" Fettwiese und die meisten Magerrasen, -weiden				
Charakteristik:	Mit Alopecurus pratensis, Polygonum bistorta, Ranunculus acris und Lychnis flos-cuculi.				
	Bearbeiter: Kurt Nadler				
lfd. Nummer:	305	Fläche: in m ²	3044	Länge in m:	124
Bestandestyp:	030802 Mesophile, "bunte" Fettwiese und die meisten Magerrasen, -weiden				
Charakteristik:	Magere Fettwiese mit Ranunculus acris.				
	Bearbeiter: Kurt Nadler				
lfd. Nummer:	306	Fläche: in m ²	1466	Länge in m:	99
Bestandestyp:	030802 Mesophile, "bunte" Fettwiese und die meisten Magerrasen, -weiden				
Charakteristik:	Bachwiese mit Polygonum bistorta.				
	Bearbeiter: Kurt Nadler				

lfd. Nummer:	307	Fläche: in m ²	1486	Länge in m:	78
Bestandestyp:	030802 Mesophile, "bunte" Fettwiese und die meisten Magerrasen, -weiden				
Charakteristik:	Mit <i>Leucanthemum vulgare</i> und <i>Ranunculus acris</i> .				
	Bearbeiter: Kurt Nadler				
lfd. Nummer:	308	Fläche: in m ²	291	Länge in m:	36
Bestandestyp:	0401 Stehendes Gewässer				
Charakteristik:	Naturnah entwickelter Fischteich in Bachwiese.				
	Bearbeiter: Kurt Nadler				
lfd. Nummer:	309	Fläche: in m ²	765	Länge in m:	69
Bestandestyp:	0401 Stehendes Gewässer				
Charakteristik:	Wie Fläche 308, algenreich.				
	Bearbeiter: Kurt Nadler				
lfd. Nummer:	310	Fläche: in m ²	4372	Länge in m:	174
Bestandestyp:	0204 Streuobstbestand (Streuobstwiese/-weide, Obstbaumreihen)				
Charakteristik:					
	Bearbeiter: Kurt Nadler				
lfd. Nummer:	311	Fläche: in m ²	1203	Länge in m:	118
Bestandestyp:	0204 Streuobstbestand (Streuobstwiese/-weide, Obstbaumreihen)				
Charakteristik:					
	Bearbeiter: Kurt Nadler				
lfd. Nummer:	312	Fläche: in m ²	21887	Länge in m:	443
Bestandestyp:	0102 Nadelwald/Nadelholzforst				
Charakteristik:					
	Bearbeiter: Kurt Nadler				
lfd. Nummer:	313	Fläche: in m ²	6428	Länge in m:	226
Bestandestyp:	0103 Laub-Nadel-Mischwald/Laub-Nadelholz-Mischforst				
Charakteristik:					
	Bearbeiter: Kurt Nadler				
lfd. Nummer:	314	Fläche: in m ²	2949	Länge in m:	116
Bestandestyp:	0204 Streuobstbestand (Streuobstwiese/-weide, Obstbaumreihen)				
Charakteristik:					
	Bearbeiter: Kurt Nadler				
lfd. Nummer:	315	Fläche: in m ²	3591	Länge in m:	151
Bestandestyp:	0204 Streuobstbestand (Streuobstwiese/-weide, Obstbaumreihen)				
Charakteristik:					
	Bearbeiter: Kurt Nadler				
lfd. Nummer:	316	Fläche: in m ²	1595	Länge in m:	118
Bestandestyp:	030802 Mesophile, "bunte" Fettwiese und die meisten Magerrasen, -weiden				
Charakteristik:	Mit <i>Ranunculus acris</i> und <i>Lychnis flos-cuculi</i> .				
	Bearbeiter: Kurt Nadler				
lfd. Nummer:	317	Fläche: in m ²	8058	Länge in m:	245
Bestandestyp:	030802 Mesophile, "bunte" Fettwiese und die meisten Magerrasen, -weiden				
Charakteristik:	Mit <i>Leontodon hispidus</i> .				
	Bearbeiter: Kurt Nadler				
lfd. Nummer:	318	Fläche: in m ²	1764	Länge in m:	146
Bestandestyp:	030802 Mesophile, "bunte" Fettwiese und die meisten Magerrasen, -weiden				
Charakteristik:	Mit <i>Leontodon hispidus</i> , <i>Leucanthemum vulgare</i> und <i>Ranunculus acris</i> , mit Feldgrillen.				
	Bearbeiter: Kurt Nadler				

lfd. Nummer:	319	Fläche: in m ²	245	Länge in m:	31
Bestandestyp:	0201 Kleinstwaldfläche ("Feldgehölz"), Gebüsch oder Baumgruppe unter 1000m²				
Charakteristik:	Mit Eschen.				
	Bearbeiter: Kurt Nadler				
lfd. Nummer:	320	Fläche: in m ²	3355	Länge in m:	156
Bestandestyp:	0202 Uferbegleitgehölz				
Charakteristik:	Mit Erle und Esche.				
	Bearbeiter: Kurt Nadler				
lfd. Nummer:	321	Fläche: in m ²	6144	Länge in m:	175
Bestandestyp:	030802 Mesophile, "bunte" Fettwiese und die meisten Magerrasen, -weiden				
Charakteristik:	Junge Wiese, mit Leucanthemum vulgare und Campanula patula.				
	Bearbeiter: Kurt Nadler				
lfd. Nummer:	322	Fläche: in m ²	3096	Länge in m:	113
Bestandestyp:	030802 Mesophile, "bunte" Fettwiese und die meisten Magerrasen, -weiden				
Charakteristik:	Teil einer Weidefläche, mit Centaurea jacea.				
	Bearbeiter: Kurt Nadler				
lfd. Nummer:	323	Fläche: in m ²	12896	Länge in m:	237
Bestandestyp:	030802 Mesophile, "bunte" Fettwiese und die meisten Magerrasen, -weiden				
Charakteristik:	Fett, mit Leontodon hispidus, Pimpinella major und Heracleum sphondylium.				
	Bearbeiter: Kurt Nadler				
lfd. Nummer:	324	Fläche: in m ²	1694	Länge in m:	113
Bestandestyp:	030802 Mesophile, "bunte" Fettwiese und die meisten Magerrasen, -weiden				
Charakteristik:	Mit Leontodon hispidus, Leucanthemum vulgare und Avenula pubescens.				
	Bearbeiter: Kurt Nadler				
lfd. Nummer:	325	Fläche: in m ²	30108	Länge in m:	505
Bestandestyp:	030802 Mesophile, "bunte" Fettwiese und die meisten Magerrasen, -weiden				
Charakteristik:	Bunte, relativ magere Hangwiese, mit Campanula patula, Lychnis flos-cuculi, Leucanthemum vulgare und Festuca rubra.				
	Bearbeiter: Kurt Nadler				
lfd. Nummer:	326	Fläche: in m ²	2338	Länge in m:	109
Bestandestyp:	0306 Neubewaldung/Aufforstung				
Charakteristik:					
	Bearbeiter: Kurt Nadler				
lfd. Nummer:	327	Fläche: in m ²	1407	Länge in m:	72
Bestandestyp:	0204 Streuobstbestand (Streuobstwiese/-weide, Obstbaumreihen)				
Charakteristik:					
	Bearbeiter: Kurt Nadler				
lfd. Nummer:	328	Fläche: in m ²	3264	Länge in m:	150
Bestandestyp:	0204 Streuobstbestand (Streuobstwiese/-weide, Obstbaumreihen)				
Charakteristik:					
	Bearbeiter: Kurt Nadler				
lfd. Nummer:	329	Fläche: in m ²	354	Länge in m:	47
Bestandestyp:	0401 Stehendes Gewässer				
Charakteristik:	Wahrscheinlicher Fischteich mit teilweisem Wiesenufer.				
	Bearbeiter: Kurt Nadler				
lfd. Nummer:	330	Fläche: in m ²	6636	Länge in m:	256
Bestandestyp:	0204 Streuobstbestand (Streuobstwiese/-weide, Obstbaumreihen)				
Charakteristik:					
	Bearbeiter: Kurt Nadler				

lfd. Nummer:	331	Fläche: in m ²	711	Länge in m:	71
Bestandestyp:	030802 Mesophile, "bunte" Fettwiese und die meisten Magerrasen, -weiden				
Charakteristik:	Mit Leontodon hispidus.				
	Bearbeiter: Kurt Nadler				
lfd. Nummer:	332	Fläche: in m ²	5837	Länge in m:	220
Bestandestyp:	0204 Streuobstbestand (Streuobstwiese/-weide, Obstbaumreihen)				
Charakteristik:					
	Bearbeiter: Kurt Nadler				
lfd. Nummer:	333	Fläche: in m ²	26461	Länge in m:	553
Bestandestyp:	030802 Mesophile, "bunte" Fettwiese und die meisten Magerrasen, -weiden				
Charakteristik:	Mit Polygonum bistorta und Ranunculus acris.				
	Bearbeiter: Kurt Nadler				
lfd. Nummer:	334	Fläche: in m ²	43154	Länge in m:	830
Bestandestyp:	030802 Mesophile, "bunte" Fettwiese und die meisten Magerrasen, -weiden				
Charakteristik:	Mit massenhaft Leucanthemum vulgare, weiters Campanula patula und Rumex acetosa.				
	Bearbeiter: Kurt Nadler				
lfd. Nummer:	335	Fläche: in m ²	1135	Länge in m:	77
Bestandestyp:	030802 Mesophile, "bunte" Fettwiese und die meisten Magerrasen, -weiden				
Charakteristik:	Mit viel Polygala vulgaris.				
	Bearbeiter: Kurt Nadler				
lfd. Nummer:	336	Fläche: in m ²	6269	Länge in m:	0
Bestandestyp:	030802 Mesophile, "bunte" Fettwiese und die meisten Magerrasen, -weiden				
Charakteristik:	Relativ mager, mit Leontodon hispidus, Leucanthemum vulgare, Ranunculus acris und Lychnis flos-cuculi.				
	Bearbeiter: Kurt Nadler				
lfd. Nummer:	337	Fläche: in m ²	1167	Länge in m:	97
Bestandestyp:	0201 Kleinstwaldfläche ("Feldgehölz"), Gebüsch oder Baumgruppe unter 1000m²				
Charakteristik:	Grabenböschung mit Eiche und Espe.				
	Bearbeiter: Kurt Nadler				
lfd. Nummer:	338	Fläche: in m ²	1095	Länge in m:	74
Bestandestyp:	0307 Feuchtes und nasses Extensivgrünland				
Charakteristik:	Mit Scirpus sylvaticus und Cirsium palustre.				
	Bearbeiter: Kurt Nadler				
lfd. Nummer:	339	Fläche: in m ²	9481	Länge in m:	280
Bestandestyp:	030802 Mesophile, "bunte" Fettwiese und die meisten Magerrasen, -weiden				
Charakteristik:	Mit Leontodon hispidus, Pimpinella major, Trisetum flavescens, etwas Knautia arvensis und Centaurea jacea.				
	Bearbeiter: Kurt Nadler				
lfd. Nummer:	340	Fläche: in m ²	2349	Länge in m:	98
Bestandestyp:	030802 Mesophile, "bunte" Fettwiese und die meisten Magerrasen, -weiden				
Charakteristik:	Fett, mit Leucanthemum vulgare, Pimpinella major und Campanula patula.				
	Bearbeiter: Kurt Nadler				
lfd. Nummer:	341	Fläche: in m ²	2982	Länge in m:	154
Bestandestyp:	030802 Mesophile, "bunte" Fettwiese und die meisten Magerrasen, -weiden				
Charakteristik:	Mit Leucanthemum vulgare, Ranunculus acris, Leontodon hispidus und Heracleum sphondylium.				
	Bearbeiter: Kurt Nadler				
lfd. Nummer:	342	Fläche: in m ²	17421	Länge in m:	310
Bestandestyp:	030802 Mesophile, "bunte" Fettwiese und die meisten Magerrasen, -weiden				
Charakteristik:	Große Waldwiese, mit Leontodon hispidus, Leucanthemum vulgare, Taraxacum officinale, Pimpinella major, Alopecurus pratensis und Lychnis flos-cuculi.				
	Bearbeiter: Kurt Nadler				

lfd. Nummer: **343** Fläche: in m² **30964** Länge in m: **366**
 Bestandestyp: **030802 Mesophile, "bunte" Fettwiese und die meisten Magerrasen, -weiden**
 Charakteristik: Artenarm, Grenzfall zu Intensivgrünland, mit Pimpinella major, Alopecurus pratensis, Ranunculus acris, Anthoxanthum odoratum, Taraxacum officinale, Festuca rubra und Poa pratensis.
 Bearbeiter: Kurt Nadler

lfd. Nummer: **344** Fläche: in m² **1407** Länge in m: **79**
 Bestandestyp: **0304 Sukzessionsfläche in ehemaligen Intensivgebieten**
 Charakteristik: Hausruine an Waldrand mit Obstbäumen und Gebüsch.
 Bearbeiter: Kurt Nadler

lfd. Nummer: **345** Fläche: in m² **427368** Länge in m: **2557**
 Bestandestyp: **0102 Nadelwald/Nadelholzforst**
 Charakteristik:
 Bearbeiter: Kurt Nadler

lfd. Nummer: **346** Fläche: in m² **13850** Länge in m: **267**
 Bestandestyp: **030802 Mesophile, "bunte" Fettwiese und die meisten Magerrasen, -weiden**
 Charakteristik: Mit Leucanthemum vulgare.
 Bearbeiter: Kurt Nadler

lfd. Nummer: **347** Fläche: in m² **769** Länge in m: **55**
 Bestandestyp: **0204 Streuobstbestand (Streuobstwiese/-weide, Obstbaumreihen)**
 Charakteristik:
 Bearbeiter: Kurt Nadler

lfd. Nummer: **348** Fläche: in m² **3641** Länge in m: **140**
 Bestandestyp: **0204 Streuobstbestand (Streuobstwiese/-weide, Obstbaumreihen)**
 Charakteristik:
 Bearbeiter: Kurt Nadler

lfd. Nummer: **349** Fläche: in m² **1822** Länge in m: **93**
 Bestandestyp: **0204 Streuobstbestand (Streuobstwiese/-weide, Obstbaumreihen)**
 Charakteristik:
 Bearbeiter: Kurt Nadler

lfd. Nummer: **350** Fläche: in m² **2597** Länge in m: **120**
 Bestandestyp: **030802 Mesophile, "bunte" Fettwiese und die meisten Magerrasen, -weiden**
 Charakteristik: Mit Leontodon hispidus, Leucanthemum vulgare und Rumex acetosa.
 Bearbeiter: Kurt Nadler

lfd. Nummer: **351** Fläche: in m² **1183** Länge in m: **82**
 Bestandestyp: **0306 Neubewaldung/Aufforstung**
 Charakteristik:
 Bearbeiter: Kurt Nadler

lfd. Nummer: **352** Fläche: in m² **53170** Länge in m: **779**
 Bestandestyp: **0102 Nadelwald/Nadelholzforst**
 Charakteristik:
 Bearbeiter: Kurt Nadler

lfd. Nummer: **353** Fläche: in m² **662** Länge in m: **48**
 Bestandestyp: **0201 Kleinstwaldfläche ("Feldgehölz"), Gebüsch oder Baumgruppe unter 1000m²**
 Charakteristik: Birken-Föhren-Eichen-Büchel.
 Bearbeiter: Kurt Nadler

lfd. Nummer: **354** Fläche: in m² **27869** Länge in m: **359**
 Bestandestyp: **030802 Mesophile, "bunte" Fettwiese und die meisten Magerrasen, -weiden**
 Charakteristik: Mit Leucanthemum vulgare, Alopecurus pratensis, Ranunculus acris und Lychnis flos-cuculi.
 Bearbeiter: Kurt Nadler

lfd. Nummer:	355	Fläche: in m ²	2800	Länge in m:	115
Bestandestyp:	0204 Streuobstbestand (Streuobstwiese/-weide, Obstbaumreihen)				
Charakteristik:					
	Bearbeiter: Kurt Nadler				
lfd. Nummer:	356	Fläche: in m ²	4160	Länge in m:	204
Bestandestyp:	0204 Streuobstbestand (Streuobstwiese/-weide, Obstbaumreihen)				
Charakteristik:					
	Bearbeiter: Kurt Nadler				
lfd. Nummer:	357	Fläche: in m ²	4934	Länge in m:	200
Bestandestyp:	030802 Mesophile, "bunte" Fettwiese und die meisten Magerrasen, -weiden				
Charakteristik:	Mit Leontodon hispidus und Leucanthemum vulgare, Teil einer Intensivwiese.				
	Bearbeiter: Kurt Nadler				
lfd. Nummer:	358	Fläche: in m ²	1192	Länge in m:	77
Bestandestyp:	030801 Trocken-, Halbtrockenrasen und Grusfluren einschließlich der bodensauren Halbtrockenrasen und (Silikat-)Grusfluren				
Charakteristik:	Artenreiche Magerrasenböschung mit Polygala vulgaris, Jasione montana, Lychnis viscaria, Pimpinella saxifraga, Thymus pulegioides und Myosotis discolor.				
	Bearbeiter: Kurt Nadler				
lfd. Nummer:	359	Fläche: in m ²	4627	Länge in m:	212
Bestandestyp:	030802 Mesophile, "bunte" Fettwiese und die meisten Magerrasen, -weiden				
Charakteristik:	Wie Fläche 357.				
	Bearbeiter: Kurt Nadler				
lfd. Nummer:	360	Fläche: in m ²	1056	Länge in m:	64
Bestandestyp:	0204 Streuobstbestand (Streuobstwiese/-weide, Obstbaumreihen)				
Charakteristik:					
	Bearbeiter: Kurt Nadler				
lfd. Nummer:	361	Fläche: in m ²	3938	Länge in m:	185
Bestandestyp:	0204 Streuobstbestand (Streuobstwiese/-weide, Obstbaumreihen)				
Charakteristik:					
	Bearbeiter: Kurt Nadler				
lfd. Nummer:	362	Fläche: in m ²	484	Länge in m:	54
Bestandestyp:	0204 Streuobstbestand (Streuobstwiese/-weide, Obstbaumreihen)				
Charakteristik:					
	Bearbeiter: Kurt Nadler				
lfd. Nummer:	363	Fläche: in m ²	2358	Länge in m:	178
Bestandestyp:	0104 Laubwald/Laubholzforst				
Charakteristik:					
	Bearbeiter: Kurt Nadler				
lfd. Nummer:	364	Fläche: in m ²	10364	Länge in m:	240
Bestandestyp:	030802 Mesophile, "bunte" Fettwiese und die meisten Magerrasen, -weiden				
Charakteristik:	Mit Alopecurus pratensis, Polygonum bistorta und Ranunculus acris.				
	Bearbeiter: Kurt Nadler				
lfd. Nummer:	365	Fläche: in m ²	578	Länge in m:	73
Bestandestyp:	0201 Kleinstwaldfläche ("Feldgehölz"), Gebüsch oder Baumgruppe unter 1000m²				
Charakteristik:	Raingehölz mit Fichte, Birke und Salweide.				
	Bearbeiter: Kurt Nadler				
lfd. Nummer:	366	Fläche: in m ²	1634	Länge in m:	90
Bestandestyp:	0204 Streuobstbestand (Streuobstwiese/-weide, Obstbaumreihen)				
Charakteristik:					
	Bearbeiter: Kurt Nadler				

lfd. Nummer: **367** Fläche: in m² **11158** Länge in m: **269**
 Bestandestyp: **0102 Nadelwald/Nadelholzforst**
 Charakteristik:

Bearbeiter: Kurt Nadler

lfd. Nummer: **368** Fläche: in m² **12266** Länge in m: **241**
 Bestandestyp: **030802 Mesophile, "bunte" Fettwiese und die meisten Magerrasen, -weiden**
 Charakteristik: Mit Leucanthemum vulgare und einigen Obstbäumen.

Bearbeiter: Kurt Nadler

lfd. Nummer: **369** Fläche: in m² **6665** Länge in m: **164**
 Bestandestyp: **0102 Nadelwald/Nadelholzforst**
 Charakteristik:

Bearbeiter: Kurt Nadler

lfd. Nummer: **370** Fläche: in m² **2289** Länge in m: **92**
 Bestandestyp: **030802 Mesophile, "bunte" Fettwiese und die meisten Magerrasen, -weiden**
 Charakteristik: Mit Leontodon hispidus und Leucanthemum vulgare.

Bearbeiter: Kurt Nadler

lfd. Nummer: **371** Fläche: in m² **1915** Länge in m: **100**
 Bestandestyp: **0204 Streuobstbestand (Streuobstwiese/-weide, Obstbaumreihen)**
 Charakteristik:

Bearbeiter: Kurt Nadler

lfd. Nummer: **372** Fläche: in m² **1552** Länge in m: **81**
 Bestandestyp: **0306 Neubewaldung/Aufforstung**
 Charakteristik: Auf Extensivwiesenhang.

Bearbeiter: Kurt Nadler

lfd. Nummer: **373** Fläche: in m² **11417** Länge in m: **354**
 Bestandestyp: **030802 Mesophile, "bunte" Fettwiese und die meisten Magerrasen, -weiden**
 Charakteristik: Mit Leontodon hispidus, Leucanthemum vulgare, Lychnis viscaria und Campanula patula.

Bearbeiter: Kurt Nadler

lfd. Nummer: **374** Fläche: in m² **983** Länge in m: **91**
 Bestandestyp: **0201 Kleinstwaldfläche ("Feldgehölz"), Gebüsch oder Baumgruppe unter 1000m²**
 Charakteristik: Mit Birken und Eichen.

Bearbeiter: Kurt Nadler

lfd. Nummer: **375** Fläche: in m² **5102** Länge in m: **187**
 Bestandestyp: **0204 Streuobstbestand (Streuobstwiese/-weide, Obstbaumreihen)**
 Charakteristik:

Bearbeiter: Kurt Nadler

lfd. Nummer: **376** Fläche: in m² **2583** Länge in m: **110**
 Bestandestyp: **0204 Streuobstbestand (Streuobstwiese/-weide, Obstbaumreihen)**
 Charakteristik:

Bearbeiter: Kurt Nadler

lfd. Nummer: **377** Fläche: in m² **514** Länge in m: **50**
 Bestandestyp: **0204 Streuobstbestand (Streuobstwiese/-weide, Obstbaumreihen)**
 Charakteristik:

Bearbeiter: Kurt Nadler

lfd. Nummer: **378** Fläche: in m² **4103** Länge in m: **138**
 Bestandestyp: **0204 Streuobstbestand (Streuobstwiese/-weide, Obstbaumreihen)**
 Charakteristik:

Bearbeiter: Kurt Nadler

lfd. Nummer:	379	Fläche: in m ²	448	Länge in m:	43
Bestandestyp:	0201 Kleinstwaldfläche ("Feldgehölz"), Gebüsch oder Baumgruppe unter 1000m²				
Charakteristik:	An Ortsrand.				
	Bearbeiter: Kurt Nadler				
lfd. Nummer:	380	Fläche: in m ²	299	Länge in m:	53
Bestandestyp:	030802 Mesophile, "bunte" Fettwiese und die meisten Magerrasen, -weiden				
Charakteristik:	Mit Leontodon hispidus und Luzula campestris.				
	Bearbeiter: Kurt Nadler				
lfd. Nummer:	381	Fläche: in m ²	12074	Länge in m:	324
Bestandestyp:	0103 Laub-Nadel-Mischwald/Laub-Nadelholz-Mischforst				
Charakteristik:					
	Bearbeiter: Kurt Nadler				
lfd. Nummer:	382	Fläche: in m ²	77613	Länge in m:	684
Bestandestyp:	0102 Nadelwald/Nadelholzforst				
Charakteristik:					
	Bearbeiter: Kurt Nadler				
lfd. Nummer:	383	Fläche: in m ²	1581	Länge in m:	93
Bestandestyp:	030802 Mesophile, "bunte" Fettwiese und die meisten Magerrasen, -weiden				
Charakteristik:	Mit Luzula campestris.				
	Bearbeiter: Kurt Nadler				
lfd. Nummer:	384	Fläche: in m ²	948	Länge in m:	80
Bestandestyp:	030802 Mesophile, "bunte" Fettwiese und die meisten Magerrasen, -weiden				
Charakteristik:	Mit Primula elatior.				
	Bearbeiter: Kurt Nadler				
lfd. Nummer:	385	Fläche: in m ²	6593	Länge in m:	250
Bestandestyp:	030802 Mesophile, "bunte" Fettwiese und die meisten Magerrasen, -weiden				
Charakteristik:	Mager, mit Leontodon hispidus, Leucanthemum vulgare und Primula elatior.				
	Bearbeiter: Kurt Nadler				
lfd. Nummer:	386	Fläche: in m ²	621	Länge in m:	75
Bestandestyp:	030802 Mesophile, "bunte" Fettwiese und die meisten Magerrasen, -weiden				
Charakteristik:	Mit Leontodon hispidus, Leucanthemum vulgare und dominantem Anthriscus sylvestris.				
	Bearbeiter: Kurt Nadler				
lfd. Nummer:	387	Fläche: in m ²	4116	Länge in m:	147
Bestandestyp:	0102 Nadelwald/Nadelholzforst				
Charakteristik:					
	Bearbeiter: Kurt Nadler				
lfd. Nummer:	388	Fläche: in m ²	531	Länge in m:	71
Bestandestyp:	0204 Streuobstbestand (Streuobstwiese/-weide, Obstbaumreihen)				
Charakteristik:					
	Bearbeiter: Kurt Nadler				
lfd. Nummer:	389	Fläche: in m ²	921	Länge in m:	96
Bestandestyp:	0204 Streuobstbestand (Streuobstwiese/-weide, Obstbaumreihen)				
Charakteristik:					
	Bearbeiter: Kurt Nadler				
lfd. Nummer:	390	Fläche: in m ²	3536	Länge in m:	154
Bestandestyp:	030802 Mesophile, "bunte" Fettwiese und die meisten Magerrasen, -weiden				
Charakteristik:	Schattiger Hang und Waldzwickellage.				
	Bearbeiter: Kurt Nadler				

lfd. Nummer:	391	Fläche: in m ²	14763	Länge in m:	608
Bestandestyp:	0103 Laub-Nadel-Mischwald/Laub-Nadelholz-Mischforst				
Charakteristik:					
	Bearbeiter: Kurt Nadler				
lfd. Nummer:	392	Fläche: in m ²	6354	Länge in m:	260
Bestandestyp:	0102 Nadelwald/Nadelholzforst				
Charakteristik:					
	Bearbeiter: Kurt Nadler				
lfd. Nummer:	393	Fläche: in m ²	6722	Länge in m:	326
Bestandestyp:	0204 Streuobstbestand (Streuobstwiese/-weide, Obstbaumreihen)				
Charakteristik:					
	Bearbeiter: Kurt Nadler				
lfd. Nummer:	394	Fläche: in m ²	1086	Länge in m:	82
Bestandestyp:	0204 Streuobstbestand (Streuobstwiese/-weide, Obstbaumreihen)				
Charakteristik:					
	Bearbeiter: Kurt Nadler				
lfd. Nummer:	395	Fläche: in m ²	851	Länge in m:	98
Bestandestyp:	0307 Feuchtes und nasses Extensivgrünland				
Charakteristik:	Mit Cardamine pratensis, Primula elatior, Scirpus sylvaticus und Juncus effusus.				
	Bearbeiter: Kurt Nadler				
lfd. Nummer:	396	Fläche: in m ²	127	Länge in m:	28
Bestandestyp:	030802 Mesophile, "bunte" Fettwiese und die meisten Magerrasen, -weiden				
Charakteristik:	Mit Leontodon hispidus und Luzula campestris.				
	Bearbeiter: Kurt Nadler				
lfd. Nummer:	397	Fläche: in m ²	42285	Länge in m:	656
Bestandestyp:	0102 Nadelwald/Nadelholzforst				
Charakteristik:					
	Bearbeiter: Kurt Nadler				
lfd. Nummer:	398	Fläche: in m ²	524	Länge in m:	56
Bestandestyp:	0201 Kleinstwaldfläche ("Feldgehölz"), Gebüsch oder Baumgruppe unter 1000m²				
Charakteristik:	Mit Salweiden, Espen und Birken.				
	Bearbeiter: Kurt Nadler				
lfd. Nummer:	399	Fläche: in m ²	1223	Länge in m:	114
Bestandestyp:	0307 Feuchtes und nasses Extensivgrünland				
Charakteristik:	Mit Primula elatior und Caltha palustris.				
	Bearbeiter: Kurt Nadler				
lfd. Nummer:	400	Fläche: in m ²	3354	Länge in m:	116
Bestandestyp:	0306 Neubewaldung/Aufforstung				
Charakteristik:	Auf Extensivgrünland, Waldzwickel.				
	Bearbeiter: Kurt Nadler				
lfd. Nummer:	401	Fläche: in m ²	3747	Länge in m:	134
Bestandestyp:	030802 Mesophile, "bunte" Fettwiese und die meisten Magerrasen, -weiden				
Charakteristik:	Mit Primula elatior.				
	Bearbeiter: Kurt Nadler				
lfd. Nummer:	402	Fläche: in m ²	3444	Länge in m:	147
Bestandestyp:	030802 Mesophile, "bunte" Fettwiese und die meisten Magerrasen, -weiden				
Charakteristik:	Grenzfall zu Intensivgrünland, mit Pimpinella major und Ranunculus acris.				
	Bearbeiter: Kurt Nadler				

lfd. Nummer:	403	Fläche: in m ²	2183	Länge in m:	116
Bestandestyp:	030802 Mesophile, "bunte" Fettwiese und die meisten Magerrasen, -weiden				
Charakteristik:	Mit <i>Crepis biennis</i> und <i>Pimpinella major</i> .				
	Bearbeiter: Kurt Nadler				
lfd. Nummer:	404	Fläche: in m ²	672	Länge in m:	70
Bestandestyp:	030802 Mesophile, "bunte" Fettwiese und die meisten Magerrasen, -weiden				
Charakteristik:	Mit <i>Alchemilla vulgaris</i> agg. und etwas <i>Phyteuma nigrum</i> .				
	Bearbeiter: Kurt Nadler				
lfd. Nummer:	405	Fläche: in m ²	502	Länge in m:	47
Bestandestyp:	0103 Laub-Nadel-Mischwald/Laub-Nadelholz-Mischforst				
Charakteristik:					
	Bearbeiter: Kurt Nadler				
lfd. Nummer:	406	Fläche: in m ²	1895	Länge in m:	98
Bestandestyp:	0103 Laub-Nadel-Mischwald/Laub-Nadelholz-Mischforst				
Charakteristik:					
	Bearbeiter: Kurt Nadler				
lfd. Nummer:	407	Fläche: in m ²	14611	Länge in m:	335
Bestandestyp:	0103 Laub-Nadel-Mischwald/Laub-Nadelholz-Mischforst				
Charakteristik:					
	Bearbeiter: Kurt Nadler				
lfd. Nummer:	408	Fläche: in m ²	4347	Länge in m:	141
Bestandestyp:	030802 Mesophile, "bunte" Fettwiese und die meisten Magerrasen, -weiden				
Charakteristik:	Mit <i>Pimpinella major</i> , <i>Alopecurus pratensis</i> , <i>Taraxacum officinale</i> und <i>Crepis biennis</i> .				
	Bearbeiter: Kurt Nadler				
lfd. Nummer:	409	Fläche: in m ²	10508	Länge in m:	251
Bestandestyp:	030802 Mesophile, "bunte" Fettwiese und die meisten Magerrasen, -weiden				
Charakteristik:	Wie Fläche 408.				
	Bearbeiter: Kurt Nadler				
lfd. Nummer:	410	Fläche: in m ²	19884	Länge in m:	287
Bestandestyp:	030802 Mesophile, "bunte" Fettwiese und die meisten Magerrasen, -weiden				
Charakteristik:	Teile einer Intensivwiese, mit <i>Alopecurus pratensis</i> , <i>Polygonum bistorta</i> , <i>Ranunculus acris</i> , <i>Lychnis flos-cuculi</i> , <i>Taraxacum officinale</i> und etwas <i>Phyteuma nigrum</i> .				
	Bearbeiter: Kurt Nadler				
lfd. Nummer:	411	Fläche: in m ²	22892	Länge in m:	408
Bestandestyp:	030802 Mesophile, "bunte" Fettwiese und die meisten Magerrasen, -weiden				
Charakteristik:	Mit <i>Luzula campestris</i> .				
	Bearbeiter: Kurt Nadler				
lfd. Nummer:	412	Fläche: in m ²	6578	Länge in m:	173
Bestandestyp:	0307 Feuchtes und nasses Extensivgrünland				
Charakteristik:	Feuchte Magerwiese, wahrscheinlich besonders wertvolle Fläche, mit Kiebitzvorkommen.				
	Bearbeiter: Kurt Nadler				
lfd. Nummer:	413	Fläche: in m ²	1511	Länge in m:	81
Bestandestyp:	0204 Streuobstbestand (Streuobstwiese/-weide, Obstbaumreihen)				
Charakteristik:					
	Bearbeiter: Kurt Nadler				
lfd. Nummer:	414	Fläche: in m ²	1218	Länge in m:	73
Bestandestyp:	030802 Mesophile, "bunte" Fettwiese und die meisten Magerrasen, -weiden				
Charakteristik:	Kleine waldumschlossene Hangwiese.				
	Bearbeiter: Kurt Nadler				

lfd. Nummer:	415	Fläche: in m ²	2437	Länge in m:	124
Bestandestyp:	0204 Streuobstbestand (Streuobstwiese/-weide, Obstbaumreihen)				
Charakteristik:					
	Bearbeiter: Kurt Nadler				
lfd. Nummer:	416	Fläche: in m ²	3112	Länge in m:	132
Bestandestyp:	0307 Feuchtes und nasses Extensivgrünland				
Charakteristik:	Mit Ranunculus acris und Myosotis palustris.				
	Bearbeiter: Kurt Nadler				
lfd. Nummer:	417	Fläche: in m ²	16235	Länge in m:	258
Bestandestyp:	0102 Nadelwald/Nadelholzforst				
Charakteristik:					
	Bearbeiter: Kurt Nadler				
lfd. Nummer:	418	Fläche: in m ²	62225	Länge in m:	706
Bestandestyp:	0102 Nadelwald/Nadelholzforst				
Charakteristik:					
	Bearbeiter: Kurt Nadler				
lfd. Nummer:	419	Fläche: in m ²	4909	Länge in m:	164
Bestandestyp:	030802 Mesophile, "bunte" Fettwiese und die meisten Magerrasen, -weiden				
Charakteristik:	Mit Leontodon hispidus, Leucanthemum vulgare, etwas Phyteuma nigrum und Knautia arvensis.				
	Bearbeiter: Kurt Nadler				
lfd. Nummer:	420	Fläche: in m ²	1456	Länge in m:	133
Bestandestyp:	0204 Streuobstbestand (Streuobstwiese/-weide, Obstbaumreihen)				
Charakteristik:					
	Bearbeiter: Kurt Nadler				
lfd. Nummer:	421	Fläche: in m ²	733	Länge in m:	53
Bestandestyp:	030802 Mesophile, "bunte" Fettwiese und die meisten Magerrasen, -weiden				
Charakteristik:	Mit Leontodon hispidus, Leucanthemum vulgare und Campanula patula, auf Bauparzelle.				
	Bearbeiter: Kurt Nadler				
lfd. Nummer:	422	Fläche: in m ²	710	Länge in m:	54
Bestandestyp:	030802 Mesophile, "bunte" Fettwiese und die meisten Magerrasen, -weiden				
Charakteristik:	Wie Fläche 421.				
	Bearbeiter: Kurt Nadler				
lfd. Nummer:	423	Fläche: in m ²	2970	Länge in m:	130
Bestandestyp:	0204 Streuobstbestand (Streuobstwiese/-weide, Obstbaumreihen)				
Charakteristik:					
	Bearbeiter: Kurt Nadler				
lfd. Nummer:	424	Fläche: in m ²	1535	Länge in m:	88
Bestandestyp:	0204 Streuobstbestand (Streuobstwiese/-weide, Obstbaumreihen)				
Charakteristik:					
	Bearbeiter: Kurt Nadler				
lfd. Nummer:	425	Fläche: in m ²	649	Länge in m:	53
Bestandestyp:	0204 Streuobstbestand (Streuobstwiese/-weide, Obstbaumreihen)				
Charakteristik:					
	Bearbeiter: Kurt Nadler				
lfd. Nummer:	426	Fläche: in m ²	612	Länge in m:	81
Bestandestyp:	0204 Streuobstbestand (Streuobstwiese/-weide, Obstbaumreihen)				
Charakteristik:					
	Bearbeiter: Kurt Nadler				

lfd. Nummer: **427** Fläche: in m² **968** Länge in m: **118**
Bestandestyp: **0204 Streuobstbestand (Streuobstwiese/-weide, Obstbaumreihen)**
Charakteristik:

Bearbeiter: Kurt Nadler

lfd. Nummer: **428** Fläche: in m² **858** Länge in m: **72**
Bestandestyp: **0201 Kleinstwaldfläche ("Feldgehölz"), Gebüsch oder Baumgruppe unter 1000m²**
Charakteristik: Laubholzböschung an Siedlungsrand, ergänzt durch Blaufichtenaufforstung.

Bearbeiter: Kurt Nadler

lfd. Nummer: **429** Fläche: in m² **3279** Länge in m: **187**
Bestandestyp: **0204 Streuobstbestand (Streuobstwiese/-weide, Obstbaumreihen)**
Charakteristik:

Bearbeiter: Kurt Nadler

lfd. Nummer: **430** Fläche: in m² **320** Länge in m: **53**
Bestandestyp: **0201 Kleinstwaldfläche ("Feldgehölz"), Gebüsch oder Baumgruppe unter 1000m²**
Charakteristik: Böschungsgehölz mit Kirschen.

Bearbeiter: Kurt Nadler

lfd. Nummer: **431** Fläche: in m² **7683** Länge in m: **222**
Bestandestyp: **0102 Nadelwald/Nadelholzforst**
Charakteristik:

Bearbeiter: Kurt Nadler

lfd. Nummer: **432** Fläche: in m² **2704** Länge in m: **163**
Bestandestyp: **0204 Streuobstbestand (Streuobstwiese/-weide, Obstbaumreihen)**
Charakteristik:

Bearbeiter: Kurt Nadler

lfd. Nummer: **433** Fläche: in m² **859** Länge in m: **87**
Bestandestyp: **0104 Laubwald/Laubholzforst**
Charakteristik:

Bearbeiter: Kurt Nadler

lfd. Nummer: **434** Fläche: in m² **4204** Länge in m: **417**
Bestandestyp: **0104 Laubwald/Laubholzforst**
Charakteristik:

Bearbeiter: Kurt Nadler

lfd. Nummer: **435** Fläche: in m² **22431** Länge in m: **494**
Bestandestyp: **0102 Nadelwald/Nadelholzforst**
Charakteristik:

Bearbeiter: Kurt Nadler

lfd. Nummer: **436** Fläche: in m² **1704** Länge in m: **107**
Bestandestyp: **0201 Kleinstwaldfläche ("Feldgehölz"), Gebüsch oder Baumgruppe unter 1000m²**
Charakteristik: Böschungsgehölz mit Birke und Espe.

Bearbeiter: Kurt Nadler

lfd. Nummer: **437** Fläche: in m² **5280** Länge in m: **240**
Bestandestyp: **0204 Streuobstbestand (Streuobstwiese/-weide, Obstbaumreihen)**
Charakteristik:

Bearbeiter: Kurt Nadler

lfd. Nummer: **438** Fläche: in m² **7652** Länge in m: **224**
Bestandestyp: **0102 Nadelwald/Nadelholzforst**
Charakteristik:

Bearbeiter: Kurt Nadler

lfd. Nummer:	439	Fläche: in m ²	6427	Länge in m:	196
Bestandestyp:	0102 Nadelwald/Nadelholzforst				
Charakteristik:					
	Bearbeiter: Kurt Nadler				
lfd. Nummer:	440	Fläche: in m ²	7746	Länge in m:	317
Bestandestyp:	0103 Laub-Nadel-Mischwald/Laub-Nadelholz-Mischforst				
Charakteristik:					
	Bearbeiter: Kurt Nadler				
lfd. Nummer:	441	Fläche: in m ²	1676	Länge in m:	113
Bestandestyp:	0104 Laubwald/Laubholzforst				
Charakteristik:					
	Bearbeiter: Kurt Nadler				
lfd. Nummer:	442	Fläche: in m ²	19716	Länge in m:	428
Bestandestyp:	0102 Nadelwald/Nadelholzforst				
Charakteristik:					
	Bearbeiter: Kurt Nadler				
lfd. Nummer:	443	Fläche: in m ²	1041	Länge in m:	122
Bestandestyp:	0202 Uferbegleitgehölz				
Charakteristik:	Mit Erle und Traubenkirsche.				
	Bearbeiter: Kurt Nadler				
lfd. Nummer:	444	Fläche: in m ²	1601	Länge in m:	100
Bestandestyp:	0401 Stehendes Gewässer				
Charakteristik:	Großer, wohl junger Fischteich zwischen Intensivgrünland und Fichtenforst.				
	Bearbeiter: Kurt Nadler				
lfd. Nummer:	445	Fläche: in m ²	1925	Länge in m:	113
Bestandestyp:	0307 Feuchtes und nasses Extensivgrünland				
Charakteristik:	Mit Alopecurus pratensis, Polygonum bistorta, Ranunculus acris und Myosotis palustris.				
	Bearbeiter: Kurt Nadler				
lfd. Nummer:	446	Fläche: in m ²	174	Länge in m:	33
Bestandestyp:	0401 Stehendes Gewässer				
Charakteristik:	Fischteich in Teichareal.				
	Bearbeiter: Kurt Nadler				
lfd. Nummer:	447	Fläche: in m ²	220	Länge in m:	27
Bestandestyp:	0401 Stehendes Gewässer				
Charakteristik:	Wie Fläche 446.				
	Bearbeiter: Kurt Nadler				
lfd. Nummer:	448	Fläche: in m ²	271	Länge in m:	31
Bestandestyp:	0401 Stehendes Gewässer				
Charakteristik:	Wie Fläche 446.				
	Bearbeiter: Kurt Nadler				
lfd. Nummer:	449	Fläche: in m ²	303	Länge in m:	48
Bestandestyp:	0401 Stehendes Gewässer				
Charakteristik:	Wie Fläche 446.				
	Bearbeiter: Kurt Nadler				
lfd. Nummer:	450	Fläche: in m ²	10570	Länge in m:	251
Bestandestyp:	0102 Nadelwald/Nadelholzforst				
Charakteristik:					
	Bearbeiter: Kurt Nadler				

lfd. Nummer:	451	Fläche: in m ²	1923	Länge in m:	87
Bestandestyp:	0306 Neubewaldung/Aufforstung				
Charakteristik:					
	Bearbeiter: Kurt Nadler				
lfd. Nummer:	452	Fläche: in m ²	13075	Länge in m:	399
Bestandestyp:	0103 Laub-Nadel-Mischwald/Laub-Nadelholz-Mischforst				
Charakteristik:					
	Bearbeiter: Kurt Nadler				
lfd. Nummer:	453	Fläche: in m ²	282555	Länge in m:	1612
Bestandestyp:	0102 Nadelwald/Nadelholzforst				
Charakteristik:					
	Bearbeiter: Kurt Nadler				
lfd. Nummer:	454	Fläche: in m ²	2444	Länge in m:	142
Bestandestyp:	0304 Sukzessionsfläche in ehemaligen Intensivgebieten				
Charakteristik:					
	Bearbeiter: Kurt Nadler				
lfd. Nummer:	455	Fläche: in m ²	422	Länge in m:	64
Bestandestyp:	030802 Mesophile, "bunte" Fettwiese und die meisten Magerrasen, -weiden				
Charakteristik:	Steilböschung mit Anemone nemorosa.				
	Bearbeiter: Kurt Nadler				
lfd. Nummer:	456	Fläche: in m ²	816	Länge in m:	73
Bestandestyp:	030802 Mesophile, "bunte" Fettwiese und die meisten Magerrasen, -weiden				
Charakteristik:	Mit Leontodon hispidus, Luzula campestris und etwas Polygonum bistorta.				
	Bearbeiter: Kurt Nadler				
lfd. Nummer:	457	Fläche: in m ²	2567	Länge in m:	153
Bestandestyp:	0204 Streuobstbestand (Streuobstwiese/-weide, Obstbaumreihen)				
Charakteristik:					
	Bearbeiter: Kurt Nadler				
lfd. Nummer:	458	Fläche: in m ²	1535	Länge in m:	180
Bestandestyp:	0307 Feuchtes und nasses Extensivgrünland				
Charakteristik:	Mit Scirpus sylvaticus und etwas Valeriana dioica.				
	Bearbeiter: Kurt Nadler				
lfd. Nummer:	459	Fläche: in m ²	646	Länge in m:	49
Bestandestyp:	030802 Mesophile, "bunte" Fettwiese und die meisten Magerrasen, -weiden				
Charakteristik:	Mit Leucanthemum vulgare, Luzula campestris, Festuca rubra und Agrostis capillaris.				
	Bearbeiter: Kurt Nadler				
lfd. Nummer:	460	Fläche: in m ²	2275	Länge in m:	107
Bestandestyp:	0204 Streuobstbestand (Streuobstwiese/-weide, Obstbaumreihen)				
Charakteristik:					
	Bearbeiter: Kurt Nadler				
lfd. Nummer:	461	Fläche: in m ²	5937	Länge in m:	173
Bestandestyp:	0204 Streuobstbestand (Streuobstwiese/-weide, Obstbaumreihen)				
Charakteristik:					
	Bearbeiter: Kurt Nadler				
lfd. Nummer:	462	Fläche: in m ²	362	Länge in m:	38
Bestandestyp:	0204 Streuobstbestand (Streuobstwiese/-weide, Obstbaumreihen)				
Charakteristik:					
	Bearbeiter: Kurt Nadler				

lfd. Nummer:	463	Fläche: in m ²	1321	Länge in m:	91
Bestandestyp:	030802 Mesophile, "bunte" Fettwiese und die meisten Magerrasen, -weiden				
Charakteristik:	Mit Leucanthemum vulgare und Lychnis viscaria, Spätmahd.				
	Bearbeiter: Kurt Nadler				
lfd. Nummer:	464	Fläche: in m ²	12104	Länge in m:	252
Bestandestyp:	0103 Laub-Nadel-Mischwald/Laub-Nadelholz-Mischforst				
Charakteristik:					
	Bearbeiter: Kurt Nadler				
lfd. Nummer:	465	Fläche: in m ²	324	Länge in m:	47
Bestandestyp:	030802 Mesophile, "bunte" Fettwiese und die meisten Magerrasen, -weiden				
Charakteristik:	Mit Leontodon hispidus und Luzula campestris.				
	Bearbeiter: Kurt Nadler				
lfd. Nummer:	466	Fläche: in m ²	17641	Länge in m:	378
Bestandestyp:	030802 Mesophile, "bunte" Fettwiese und die meisten Magerrasen, -weiden				
Charakteristik:	Steiler, lokal mit ausgeprägten Felsen durchsetzter, beweideter Hang, mit fortgesetzten Meliorationen.				
	Bearbeiter: Kurt Nadler				
lfd. Nummer:	467	Fläche: in m ²	225638	Länge in m:	1461
Bestandestyp:	0102 Nadelwald/Nadelholzforst				
Charakteristik:					
	Bearbeiter: Kurt Nadler				
lfd. Nummer:	468	Fläche: in m ²	2586	Länge in m:	123
Bestandestyp:	030802 Mesophile, "bunte" Fettwiese und die meisten Magerrasen, -weiden				
Charakteristik:	Mit Luzula campestris.				
	Bearbeiter: Kurt Nadler				
lfd. Nummer:	469	Fläche: in m ²	1364	Länge in m:	132
Bestandestyp:	0204 Streuobstbestand (Streuobstwiese/-weide, Obstbaumreihen)				
Charakteristik:					
	Bearbeiter: Kurt Nadler				
lfd. Nummer:	470	Fläche: in m ²	25110	Länge in m:	395
Bestandestyp:	030802 Mesophile, "bunte" Fettwiese und die meisten Magerrasen, -weiden				
Charakteristik:	Steilhang, mit Leontodon hispidus, Leucanthemum vulgare, Hypochaeris radicata, Festuca rubra und lokal Thymus pulegioides.				
	Bearbeiter: Kurt Nadler				
lfd. Nummer:	471	Fläche: in m ²	1914	Länge in m:	130
Bestandestyp:	0204 Streuobstbestand (Streuobstwiese/-weide, Obstbaumreihen)				
Charakteristik:					
	Bearbeiter: Kurt Nadler				
lfd. Nummer:	472	Fläche: in m ²	430	Länge in m:	39
Bestandestyp:	0201 Kleinstwaldfläche ("Feldgehölz"), Gebüsch oder Baumgruppe unter 1000m²				
Charakteristik:	Baumgruppe mit Lärchen und Eschen.				
	Bearbeiter: Kurt Nadler				
lfd. Nummer:	473	Fläche: in m ²	2702	Länge in m:	115
Bestandestyp:	030802 Mesophile, "bunte" Fettwiese und die meisten Magerrasen, -weiden				
Charakteristik:	Steiler, magerer Teil einer Intensivwiese, mit Luzula campestris.				
	Bearbeiter: Kurt Nadler				
lfd. Nummer:	474	Fläche: in m ²	1654	Länge in m:	85
Bestandestyp:	0204 Streuobstbestand (Streuobstwiese/-weide, Obstbaumreihen)				
Charakteristik:					
	Bearbeiter: Kurt Nadler				

lfd. Nummer:	475	Fläche: in m ²	3967	Länge in m:	262
Bestandestyp:	0104 Laubwald/Laubholzforst				
Charakteristik:					
	Bearbeiter: Kurt Nadler				
lfd. Nummer:	476	Fläche: in m ²	1282	Länge in m:	131
Bestandestyp:	0204 Streuobstbestand (Streuobstwiese/-weide, Obstbaumreihen)				
Charakteristik:					
	Bearbeiter: Kurt Nadler				
lfd. Nummer:	477	Fläche: in m ²	7196	Länge in m:	267
Bestandestyp:	99 Erhebungsfläche unbestimmten Typs				
Charakteristik:	Brach- oder Spätmahdfläche.				
	Bearbeiter: Kurt Nadler				
lfd. Nummer:	478	Fläche: in m ²	5484	Länge in m:	315
Bestandestyp:	030802 Mesophile, "bunte" Fettwiese und die meisten Magerrasen, -weiden				
Charakteristik:	Buckelige Böschung mit Magerwiese: mit Leucanthemum vulgare, Luzula campestris, Knautia arvensis und etwas Primula elatior.				
	Bearbeiter: Kurt Nadler				
lfd. Nummer:	479	Fläche: in m ²	3959	Länge in m:	259
Bestandestyp:	030802 Mesophile, "bunte" Fettwiese und die meisten Magerrasen, -weiden				
Charakteristik:	Wie Fläche 473.				
	Bearbeiter: Kurt Nadler				
lfd. Nummer:	480	Fläche: in m ²	4813	Länge in m:	427
Bestandestyp:	030802 Mesophile, "bunte" Fettwiese und die meisten Magerrasen, -weiden				
Charakteristik:	Flache Böschung und Bachwiese an Böschungsfuß, mit Luzula campestris und Primula elatior.				
	Bearbeiter: Kurt Nadler				
lfd. Nummer:	481	Fläche: in m ²	1605	Länge in m:	119
Bestandestyp:	0307 Feuchtes und nasses Extensivgrünland				
Charakteristik:	Nasser Teil einer Intensivwiese, mit Caltha palustris.				
	Bearbeiter: Kurt Nadler				
lfd. Nummer:	482	Fläche: in m ²	849	Länge in m:	60
Bestandestyp:	0307 Feuchtes und nasses Extensivgrünland				
Charakteristik:	Wie Fläche 481.				
	Bearbeiter: Kurt Nadler				
lfd. Nummer:	483	Fläche: in m ²	539	Länge in m:	64
Bestandestyp:	030802 Mesophile, "bunte" Fettwiese und die meisten Magerrasen, -weiden				
Charakteristik:	Mit Primula elatior.				
	Bearbeiter: Kurt Nadler				
lfd. Nummer:	484	Fläche: in m ²	1199	Länge in m:	98
Bestandestyp:	030802 Mesophile, "bunte" Fettwiese und die meisten Magerrasen, -weiden				
Charakteristik:	Mit Primula elatior.				
	Bearbeiter: Kurt Nadler				
lfd. Nummer:	485	Fläche: in m ²	3535	Länge in m:	140
Bestandestyp:	030802 Mesophile, "bunte" Fettwiese und die meisten Magerrasen, -weiden				
Charakteristik:	Mit Leontodon hispidus, Alopecurus pratensis und Luzula campestris.				
	Bearbeiter: Kurt Nadler				
lfd. Nummer:	486	Fläche: in m ²	696	Länge in m:	57
Bestandestyp:	030802 Mesophile, "bunte" Fettwiese und die meisten Magerrasen, -weiden				
Charakteristik:	Mit Leontodon autumnale.				
	Bearbeiter: Kurt Nadler				

lfd. Nummer:	487	Fläche: in m ²	1280	Länge in m:	122
Bestandestyp:	0204 Streuobstbestand (Streuobstwiese/-weide, Obstbaumreihen)				
Charakteristik:					
	Bearbeiter: Kurt Nadler				
lfd. Nummer:	488	Fläche: in m ²	13	Länge in m:	10
Bestandestyp:	0401 Stehendes Gewässer				
Charakteristik:	Junger Teich in Hausnähe.				
	Bearbeiter: Kurt Nadler				
lfd. Nummer:	489	Fläche: in m ²	1037	Länge in m:	101
Bestandestyp:	030802 Mesophile, "bunte" Fettwiese und die meisten Magerrasen, -weiden				
Charakteristik:	Mit Luzula campestris.				
	Bearbeiter: Kurt Nadler				
lfd. Nummer:	490	Fläche: in m ²	1235	Länge in m:	98
Bestandestyp:	0204 Streuobstbestand (Streuobstwiese/-weide, Obstbaumreihen)				
Charakteristik:					
	Bearbeiter: Kurt Nadler				
lfd. Nummer:	491	Fläche: in m ²	618	Länge in m:	68
Bestandestyp:	0204 Streuobstbestand (Streuobstwiese/-weide, Obstbaumreihen)				
Charakteristik:					
	Bearbeiter: Kurt Nadler				
lfd. Nummer:	492	Fläche: in m ²	339	Länge in m:	43
Bestandestyp:	0204 Streuobstbestand (Streuobstwiese/-weide, Obstbaumreihen)				
Charakteristik:					
	Bearbeiter: Kurt Nadler				
lfd. Nummer:	493	Fläche: in m ²	15679	Länge in m:	411
Bestandestyp:	030802 Mesophile, "bunte" Fettwiese und die meisten Magerrasen, -weiden				
Charakteristik:	Mit Luzula campestris, Hangwiese, teilweise beweidet.				
	Bearbeiter: Kurt Nadler				
lfd. Nummer:	494	Fläche: in m ²	231871	Länge in m:	1495
Bestandestyp:	0102 Nadelwald/Nadelholzforst				
Charakteristik:					
	Bearbeiter: Kurt Nadler				
lfd. Nummer:	495	Fläche: in m ²	8155	Länge in m:	208
Bestandestyp:	0104 Laubwald/Laubholzforst				
Charakteristik:					
	Bearbeiter: Kurt Nadler				
lfd. Nummer:	496	Fläche: in m ²	327	Länge in m:	37
Bestandestyp:	0401 Stehendes Gewässer				
Charakteristik:	Stark gehölzumrahmter Teich in Gehöftnähe.				
	Bearbeiter: Kurt Nadler				
lfd. Nummer:	497	Fläche: in m ²	1294	Länge in m:	108
Bestandestyp:	0201 Kleinstwaldfläche ("Feldgehölz"), Gebüsch oder Baumgruppe unter 1000m²				
Charakteristik:	Böschungsgehölz mit Eiche, Birke, Fichte und Hasel.				
	Bearbeiter: Kurt Nadler				
lfd. Nummer:	498	Fläche: in m ²	6919	Länge in m:	0
Bestandestyp:	0204 Streuobstbestand (Streuobstwiese/-weide, Obstbaumreihen)				
Charakteristik:					
	Bearbeiter: Kurt Nadler				

lfd. Nummer: **499** Fläche: in m² **617** Länge in m: **61**
 Bestandestyp: **030301 Sukzessionsfläche des feuchten und nassen Extensivgrünlandes mit oder ohne jüngerem Gehölzaufwuchs**
 Charakteristik: Mit *Urtica dioica*, *Aegopodium podagraria* und *Carex brizoides*.
 Bearbeiter: Kurt Nadler

lfd. Nummer: **500** Fläche: in m² **9314** Länge in m: **301**
 Bestandestyp: **030802 Mesophile, "bunte" Fettwiese und die meisten Magerrasen, -weiden**
 Charakteristik: Böschung mit *Leucanthemum vulgare* und *Lychnis sp.*
 Bearbeiter: Kurt Nadler

lfd. Nummer: **501** Fläche: in m² **672** Länge in m: **59**
 Bestandestyp: **030301 Sukzessionsfläche des feuchten und nassen Extensivgrünlandes mit oder ohne jüngerem Gehölzaufwuchs**
 Charakteristik: Rand von aufgeforsiteter Feuchtwiese.
 Bearbeiter: Kurt Nadler

lfd. Nummer: **502** Fläche: in m² **6310** Länge in m: **239**
 Bestandestyp: **030802 Mesophile, "bunte" Fettwiese und die meisten Magerrasen, -weiden**
 Charakteristik: Mit *Polygonum bistorta* und *Ranunculus acris*.
 Bearbeiter: Kurt Nadler

lfd. Nummer: **503** Fläche: in m² **24803** Länge in m: **386**
 Bestandestyp: **030802 Mesophile, "bunte" Fettwiese und die meisten Magerrasen, -weiden**
 Charakteristik: Mit *Leucanthemum vulgare*, *Ranunculus acris* und *Lychnis flos-cuculi*.
 Bearbeiter: Kurt Nadler

lfd. Nummer: **504** Fläche: in m² **675** Länge in m: **51**
 Bestandestyp: **0401 Stehendes Gewässer**
 Charakteristik: Wahrscheinlicher Fischteich in Wiese neben Straßen mit niedrigen, grasigen Steilufern.
 Bearbeiter: Kurt Nadler

lfd. Nummer: **505** Fläche: in m² **4525** Länge in m: **190**
 Bestandestyp: **0204 Streuobstbestand (Streuobstwiese/-weide, Obstbaumreihen)**
 Charakteristik:
 Bearbeiter: Kurt Nadler

lfd. Nummer: **506** Fläche: in m² **2067** Länge in m: **92**
 Bestandestyp: **0204 Streuobstbestand (Streuobstwiese/-weide, Obstbaumreihen)**
 Charakteristik:
 Bearbeiter: Kurt Nadler

lfd. Nummer: **507** Fläche: in m² **1934** Länge in m: **144**
 Bestandestyp: **0204 Streuobstbestand (Streuobstwiese/-weide, Obstbaumreihen)**
 Charakteristik:
 Bearbeiter: Kurt Nadler

lfd. Nummer: **508** Fläche: in m² **59095** Länge in m: **753**
 Bestandestyp: **0102 Nadelwald/Nadelholzforst**
 Charakteristik:
 Bearbeiter: Kurt Nadler

lfd. Nummer: **509** Fläche: in m² **10745** Länge in m: **400**
 Bestandestyp: **0103 Laub-Nadel-Mischwald/Laub-Nadelholz-Mischforst**
 Charakteristik:
 Bearbeiter: Kurt Nadler

lfd. Nummer: **510** Fläche: in m² **1948** Länge in m: **121**
 Bestandestyp: **030802 Mesophile, "bunte" Fettwiese und die meisten Magerrasen, -weiden**
 Charakteristik: Junge Wiesenböschung, mit *Leucanthemum vulgare* und *Lychnis viscaria*.
 Bearbeiter: Kurt Nadler

lfd. Nummer:	511	Fläche: in m ²	743	Länge in m:	71
Bestandestyp:	030802 Mesophile, "bunte" Fettwiese und die meisten Magerrasen, -weiden				
Charakteristik:	Mit Leontodon hispidus.				
	Bearbeiter: Kurt Nadler				
lfd. Nummer:	512	Fläche: in m ²	1626	Länge in m:	84
Bestandestyp:	0204 Streuobstbestand (Streuobstwiese/-weide, Obstbaumreihen)				
Charakteristik:					
	Bearbeiter: Kurt Nadler				
lfd. Nummer:	513	Fläche: in m ²	1321	Länge in m:	75
Bestandestyp:	0204 Streuobstbestand (Streuobstwiese/-weide, Obstbaumreihen)				
Charakteristik:					
	Bearbeiter: Kurt Nadler				
lfd. Nummer:	514	Fläche: in m ²	1855	Länge in m:	98
Bestandestyp:	0204 Streuobstbestand (Streuobstwiese/-weide, Obstbaumreihen)				
Charakteristik:					
	Bearbeiter: Kurt Nadler				
lfd. Nummer:	515	Fläche: in m ²	1310	Länge in m:	80
Bestandestyp:	0204 Streuobstbestand (Streuobstwiese/-weide, Obstbaumreihen)				
Charakteristik:					
	Bearbeiter: Kurt Nadler				
lfd. Nummer:	516	Fläche: in m ²	2471	Länge in m:	129
Bestandestyp:	0204 Streuobstbestand (Streuobstwiese/-weide, Obstbaumreihen)				
Charakteristik:					
	Bearbeiter: Kurt Nadler				
lfd. Nummer:	517	Fläche: in m ²	1043	Länge in m:	82
Bestandestyp:	0204 Streuobstbestand (Streuobstwiese/-weide, Obstbaumreihen)				
Charakteristik:					
	Bearbeiter: Kurt Nadler				
lfd. Nummer:	518	Fläche: in m ²	2245	Länge in m:	120
Bestandestyp:	0204 Streuobstbestand (Streuobstwiese/-weide, Obstbaumreihen)				
Charakteristik:					
	Bearbeiter: Kurt Nadler				
lfd. Nummer:	519	Fläche: in m ²	825	Länge in m:	65
Bestandestyp:	0204 Streuobstbestand (Streuobstwiese/-weide, Obstbaumreihen)				
Charakteristik:					
	Bearbeiter: Kurt Nadler				
lfd. Nummer:	520	Fläche: in m ²	41271	Länge in m:	690
Bestandestyp:	0102 Nadelwald/Nadelholzforst				
Charakteristik:					
	Bearbeiter: Kurt Nadler				
lfd. Nummer:	521	Fläche: in m ²	45580	Länge in m:	819
Bestandestyp:	030802 Mesophile, "bunte" Fettwiese und die meisten Magerrasen, -weiden				
Charakteristik:	Mit Leontodon hispidus, Leucanthemum vulgare und Lychnis flos-cuculi.				
	Bearbeiter: Kurt Nadler				
lfd. Nummer:	522	Fläche: in m ²	2932	Länge in m:	126
Bestandestyp:	0103 Laub-Nadel-Mischwald/Laub-Nadelholz-Mischforst				
Charakteristik:					
	Bearbeiter: Kurt Nadler				

lfd. Nummer:	523	Fläche: in m ²	326	Länge in m:	37
Bestandestyp:	0201 Kleinstwaldfläche ("Feldgehölz"), Gebüsch oder Baumgruppe unter 1000m²				
Charakteristik:	Laubholzbüchel.				
Bearbeiter: Kurt Nadler					
lfd. Nummer:	524	Fläche: in m ²	894	Länge in m:	65
Bestandestyp:	0204 Streuobstbestand (Streuobstwiese/-weide, Obstbaumreihen)				
Charakteristik:					
Bearbeiter: Kurt Nadler					
lfd. Nummer:	525	Fläche: in m ²	6818	Länge in m:	295
Bestandestyp:	030802 Mesophile, "bunte" Fettwiese und die meisten Magerrasen, -weiden				
Charakteristik:	Mit Leontodon hispidus, Polygonum bistorta und Ranunculus acris.				
Bearbeiter: Kurt Nadler					
lfd. Nummer:	526	Fläche: in m ²	2441	Länge in m:	155
Bestandestyp:	030802 Mesophile, "bunte" Fettwiese und die meisten Magerrasen, -weiden				
Charakteristik:	Mit Leucanthemum vulgare, Alopecurus pratensis, Ranunculus acris und Lychnis flos-cuculi.				
Bearbeiter: Kurt Nadler					
lfd. Nummer:	527	Fläche: in m ²	7929	Länge in m:	192
Bestandestyp:	030802 Mesophile, "bunte" Fettwiese und die meisten Magerrasen, -weiden				
Charakteristik:	Parkartig, mit Leucanthemum vulgare.				
Bearbeiter: Kurt Nadler					
lfd. Nummer:	528	Fläche: in m ²	10158	Länge in m:	228
Bestandestyp:	0102 Nadelwald/Nadelholzforst				
Charakteristik:					
Bearbeiter: Kurt Nadler					
lfd. Nummer:	529	Fläche: in m ²	2524	Länge in m:	107
Bestandestyp:	030802 Mesophile, "bunte" Fettwiese und die meisten Magerrasen, -weiden				
Charakteristik:	Mit Knautia arvensis, Ranunculus bulbosus, Anthoxanthum odoratum und Poa pratensis.				
Bearbeiter: Kurt Nadler					
lfd. Nummer:	530	Fläche: in m ²	6418	Länge in m:	172
Bestandestyp:	030802 Mesophile, "bunte" Fettwiese und die meisten Magerrasen, -weiden				
Charakteristik:	Mit Leucanthemum vulgare und Knautia arvensis.				
Bearbeiter: Kurt Nadler					
lfd. Nummer:	531	Fläche: in m ²	1594	Länge in m:	264
Bestandestyp:	030302 Sukzessionsfläche des trockenen Extensivgrünlandes mit oder ohne jüngerem Gehölzaufwuchs				
Charakteristik:	Weitgehend gehölzfreier Saum einer alten Hangwiesenaufforstung.				
Bearbeiter: Kurt Nadler					
lfd. Nummer:	532	Fläche: in m ²	34420	Länge in m:	433
Bestandestyp:	030802 Mesophile, "bunte" Fettwiese und die meisten Magerrasen, -weiden				
Charakteristik:	Mit Knautia arvensis, Festuca rubra und Ranunculus bulbosus.				
Bearbeiter: Kurt Nadler					
lfd. Nummer:	533	Fläche: in m ²	5697	Länge in m:	206
Bestandestyp:	0204 Streuobstbestand (Streuobstwiese/-weide, Obstbaumreihen)				
Charakteristik:					
Bearbeiter: Kurt Nadler					
lfd. Nummer:	534	Fläche: in m ²	1729	Länge in m:	89
Bestandestyp:	0104 Laubwald/Laubholzforst				
Charakteristik:					
Bearbeiter: Kurt Nadler					

lfd. Nummer:	535	Fläche: in m ²	897	Länge in m:	74
Bestandestyp:	0201 Kleinstwaldfläche ("Feldgehölz"), Gebüsch oder Baumgruppe unter 1000m²				
Charakteristik:	Mit Eschen.				
	Bearbeiter: Kurt Nadler				
lfd. Nummer:	536	Fläche: in m ²	343	Länge in m:	56
Bestandestyp:	0201 Kleinstwaldfläche ("Feldgehölz"), Gebüsch oder Baumgruppe unter 1000m²				
Charakteristik:	Mit Birken und Eichen.				
	Bearbeiter: Kurt Nadler				
lfd. Nummer:	537	Fläche: in m ²	518644	Länge in m:	2977
Bestandestyp:	0102 Nadelwald/Nadelholzforst				
Charakteristik:					
	Bearbeiter: Kurt Nadler				
lfd. Nummer:	538	Fläche: in m ²	11851	Länge in m:	367
Bestandestyp:	0103 Laub-Nadel-Mischwald/Laub-Nadelholz-Mischforst				
Charakteristik:					
	Bearbeiter: Kurt Nadler				
lfd. Nummer:	539	Fläche: in m ²	2598	Länge in m:	122
Bestandestyp:	0306 Neubewaldung/Aufforstung				
Charakteristik:	Mit Fichte und Lärche.				
	Bearbeiter: Kurt Nadler				
lfd. Nummer:	540	Fläche: in m ²	1411	Länge in m:	109
Bestandestyp:	030802 Mesophile, "bunte" Fettwiese und die meisten Magerrasen, -weiden				
Charakteristik:	Mit Leucanthemum vulgare, Lychnis flos-cuculi und Campanula patula, etwas gartenartig mit Obstbäumen.				
	Bearbeiter: Kurt Nadler				
lfd. Nummer:	541	Fläche: in m ²	3757	Länge in m:	235
Bestandestyp:	0204 Streuobstbestand (Streuobstwiese/-weide, Obstbaumreihen)				
Charakteristik:					
	Bearbeiter: Kurt Nadler				
lfd. Nummer:	542	Fläche: in m ²	791	Länge in m:	112
Bestandestyp:	0204 Streuobstbestand (Streuobstwiese/-weide, Obstbaumreihen)				
Charakteristik:					
	Bearbeiter: Kurt Nadler				
lfd. Nummer:	543	Fläche: in m ²	439	Länge in m:	46
Bestandestyp:	0603 Deponien				
Charakteristik:					
	Bearbeiter: Kurt Nadler				
lfd. Nummer:	544	Fläche: in m ²	681	Länge in m:	83
Bestandestyp:	0201 Kleinstwaldfläche ("Feldgehölz"), Gebüsch oder Baumgruppe unter 1000m²				
Charakteristik:	Laubgehölz mit Ablagerungsfläche.				
	Bearbeiter: Kurt Nadler				
lfd. Nummer:	545	Fläche: in m ²	486	Länge in m:	57
Bestandestyp:	0201 Kleinstwaldfläche ("Feldgehölz"), Gebüsch oder Baumgruppe unter 1000m²				
Charakteristik:	Lockerer Böschungsgewächs				
	Bearbeiter: Kurt Nadler				
lfd. Nummer:	546	Fläche: in m ²	1751	Länge in m:	86
Bestandestyp:	0204 Streuobstbestand (Streuobstwiese/-weide, Obstbaumreihen)				
Charakteristik:					
	Bearbeiter: Kurt Nadler				

lfd. Nummer:	547	Fläche: in m ²	2214	Länge in m:	111
Bestandestyp:	0204 Streuobstbestand (Streuobstwiese/-weide, Obstbaumreihen)				
Charakteristik:					
	Bearbeiter: Kurt Nadler				
lfd. Nummer:	548	Fläche: in m ²	11476	Länge in m:	457
Bestandestyp:	0204 Streuobstbestand (Streuobstwiese/-weide, Obstbaumreihen)				
Charakteristik:					
	Bearbeiter: Kurt Nadler				
lfd. Nummer:	549	Fläche: in m ²	3455	Länge in m:	175
Bestandestyp:	0204 Streuobstbestand (Streuobstwiese/-weide, Obstbaumreihen)				
Charakteristik:					
	Bearbeiter: Kurt Nadler				
lfd. Nummer:	550	Fläche: in m ²	1705	Länge in m:	120
Bestandestyp:	0204 Streuobstbestand (Streuobstwiese/-weide, Obstbaumreihen)				
Charakteristik:					
	Bearbeiter: Kurt Nadler				
lfd. Nummer:	551	Fläche: in m ²	7607	Länge in m:	309
Bestandestyp:	0204 Streuobstbestand (Streuobstwiese/-weide, Obstbaumreihen)				
Charakteristik:					
	Bearbeiter: Kurt Nadler				
lfd. Nummer:	552	Fläche: in m ²	3638	Länge in m:	159
Bestandestyp:	0204 Streuobstbestand (Streuobstwiese/-weide, Obstbaumreihen)				
Charakteristik:					
	Bearbeiter: Kurt Nadler				
lfd. Nummer:	553	Fläche: in m ²	6890	Länge in m:	225
Bestandestyp:	0204 Streuobstbestand (Streuobstwiese/-weide, Obstbaumreihen)				
Charakteristik:					
	Bearbeiter: Kurt Nadler				
lfd. Nummer:	554	Fläche: in m ²	2207	Länge in m:	116
Bestandestyp:	0204 Streuobstbestand (Streuobstwiese/-weide, Obstbaumreihen)				
Charakteristik:					
	Bearbeiter: Kurt Nadler				
lfd. Nummer:	555	Fläche: in m ²	1845	Länge in m:	170
Bestandestyp:	0204 Streuobstbestand (Streuobstwiese/-weide, Obstbaumreihen)				
Charakteristik:					
	Bearbeiter: Kurt Nadler				
lfd. Nummer:	556	Fläche: in m ²	776	Länge in m:	72
Bestandestyp:	0204 Streuobstbestand (Streuobstwiese/-weide, Obstbaumreihen)				
Charakteristik:					
	Bearbeiter: Kurt Nadler				
lfd. Nummer:	557	Fläche: in m ²	8275	Länge in m:	215
Bestandestyp:	0103 Laub-Nadel-Mischwald/Laub-Nadelholz-Mischforst				
Charakteristik:					
	Bearbeiter: Kurt Nadler				
lfd. Nummer:	558	Fläche: in m ²	276	Länge in m:	49
Bestandestyp:	030802 Mesophile, "bunte" Fettwiese und die meisten Magerrasen, -weiden				
Charakteristik:	Mit <i>Leontodon hispidus</i> , <i>Leucanthemum vulgare</i> und <i>Lychnis flos-cuculi</i> .				
	Bearbeiter: Kurt Nadler				

lfd. Nummer:	559	Fläche: in m ²	1927	Länge in m:	105
Bestandestyp:	0104 Laubwald/Laubholzforst				
Charakteristik:					
	Bearbeiter: Kurt Nadler				
lfd. Nummer:	560	Fläche: in m ²	567	Länge in m:	57
Bestandestyp:	0306 Neubewaldung/Aufforstung				
Charakteristik:					
	Bearbeiter: Kurt Nadler				
lfd. Nummer:	561	Fläche: in m ²	5259	Länge in m:	177
Bestandestyp:	030802 Mesophile, "bunte" Fettwiese und die meisten Magerrasen, -weiden				
Charakteristik:	Junge Hangwiese, mit Leucanthemum vulgare und etwas Ranunculus acris.				
	Bearbeiter: Kurt Nadler				
lfd. Nummer:	562	Fläche: in m ²	12607	Länge in m:	451
Bestandestyp:	0103 Laub-Nadel-Mischwald/Laub-Nadelholz-Mischforst				
Charakteristik:					
	Bearbeiter: Kurt Nadler				
lfd. Nummer:	563	Fläche: in m ²	15196	Länge in m:	551
Bestandestyp:	0102 Nadelwald/Nadelholzforst				
Charakteristik:					
	Bearbeiter: Kurt Nadler				
lfd. Nummer:	564	Fläche: in m ²	2588	Länge in m:	147
Bestandestyp:	0103 Laub-Nadel-Mischwald/Laub-Nadelholz-Mischforst				
Charakteristik:					
	Bearbeiter: Kurt Nadler				
lfd. Nummer:	565	Fläche: in m ²	2533	Länge in m:	179
Bestandestyp:	030301 Sukzessionsfläche des feuchten und nassen Extensivgrünlandes mit oder ohne jüngerem Gehölzaufwuchs				
Charakteristik:	Leicht verbuschte Aubrache, von Aufforstungen umgeben.				
	Bearbeiter: Kurt Nadler				
lfd. Nummer:	566	Fläche: in m ²	328	Länge in m:	64
Bestandestyp:	0401 Stehendes Gewässer				
Charakteristik:	Schmaler Teich in Aubereich, teils von Aufforstungen umgeben.				
	Bearbeiter: Kurt Nadler				
lfd. Nummer:	567	Fläche: in m ²	435	Länge in m:	55
Bestandestyp:	0401 Stehendes Gewässer				
Charakteristik:	Wie Fläche 566.				
	Bearbeiter: Kurt Nadler				
lfd. Nummer:	568	Fläche: in m ²	1079	Länge in m:	64
Bestandestyp:	030301 Sukzessionsfläche des feuchten und nassen Extensivgrünlandes mit oder ohne jüngerem Gehölzaufwuchs				
Charakteristik:	Gebüsch und Brachvegetation rund um zwei kleine Teiche.				
	Bearbeiter: Kurt Nadler				
lfd. Nummer:	569	Fläche: in m ²	1332	Länge in m:	137
Bestandestyp:	0201 Kleinstwaldfläche ("Feldgehölz"), Gebüsch oder Baumgruppe unter 1000m²				
Charakteristik:	Laub-Nadel-Böschungsgehölz.				
	Bearbeiter: Kurt Nadler				
lfd. Nummer:	570	Fläche: in m ²	362	Länge in m:	40
Bestandestyp:	0201 Kleinstwaldfläche ("Feldgehölz"), Gebüsch oder Baumgruppe unter 1000m²				
Charakteristik:	Mit Esche.				
	Bearbeiter: Kurt Nadler				

lfd. Nummer:	571	Fläche: in m ²	473	Länge in m:	58
Bestandestyp:	030802 Mesophile, "bunte" Fettwiese und die meisten Magerrasen, -weiden				
Charakteristik:	Böschung mit <i>Leucanthemum vulgare</i> .				
	Bearbeiter: Kurt Nadler				
lfd. Nummer:	572	Fläche: in m ²	5260	Länge in m:	201
Bestandestyp:	030802 Mesophile, "bunte" Fettwiese und die meisten Magerrasen, -weiden				
Charakteristik:	Mit <i>Leucanthemum vulgare</i> und <i>Lychnis viscaria</i> .				
	Bearbeiter: Kurt Nadler				
lfd. Nummer:	573	Fläche: in m ²	1223	Länge in m:	106
Bestandestyp:	030802 Mesophile, "bunte" Fettwiese und die meisten Magerrasen, -weiden				
Charakteristik:	Mit <i>Polygonum bistorta</i> , <i>Ranunculus acris</i> und <i>Lychnis flos-cuculi</i> .				
	Bearbeiter: Kurt Nadler				
lfd. Nummer:	574	Fläche: in m ²	11990	Länge in m:	414
Bestandestyp:	0103 Laub-Nadel-Mischwald/Laub-Nadelholz-Mischforst				
Charakteristik:					
	Bearbeiter: Kurt Nadler				
lfd. Nummer:	575	Fläche: in m ²	15012	Länge in m:	295
Bestandestyp:	0102 Nadelwald/Nadelholzforst				
Charakteristik:					
	Bearbeiter: Kurt Nadler				
lfd. Nummer:	576	Fläche: in m ²	1495	Länge in m:	90
Bestandestyp:	030802 Mesophile, "bunte" Fettwiese und die meisten Magerrasen, -weiden				
Charakteristik:	Mit <i>Leucanthemum vulgare</i> und <i>Ranunculus acris</i> .				
	Bearbeiter: Kurt Nadler				
lfd. Nummer:	577	Fläche: in m ²	1468	Länge in m:	99
Bestandestyp:	030802 Mesophile, "bunte" Fettwiese und die meisten Magerrasen, -weiden				
Charakteristik:	Mit <i>Leucanthemum vulgare</i> .				
	Bearbeiter: Kurt Nadler				
lfd. Nummer:	578	Fläche: in m ²	8491	Länge in m:	443
Bestandestyp:	030802 Mesophile, "bunte" Fettwiese und die meisten Magerrasen, -weiden				
Charakteristik:	Aufforstungsgefährdete Bachwiese.				
	Bearbeiter: Kurt Nadler				
lfd. Nummer:	579	Fläche: in m ²	1089	Länge in m:	163
Bestandestyp:	0104 Laubwald/Laubholzforst				
Charakteristik:					
	Bearbeiter: Kurt Nadler				
lfd. Nummer:	580	Fläche: in m ²	987	Länge in m:	152
Bestandestyp:	0102 Nadelwald/Nadelholzforst				
Charakteristik:					
	Bearbeiter: Kurt Nadler				
lfd. Nummer:	581	Fläche: in m ²	160	Länge in m:	30
Bestandestyp:	0102 Nadelwald/Nadelholzforst				
Charakteristik:					
	Bearbeiter: Kurt Nadler				
lfd. Nummer:	582	Fläche: in m ²	1930	Länge in m:	85
Bestandestyp:	0204 Streuobstbestand (Streuobstwiese/-weide, Obstbaumreihen)				
Charakteristik:					
	Bearbeiter: Kurt Nadler				

lfd. Nummer:	583	Fläche: in m ²	6902	Länge in m:	211
Bestandestyp:	0104 Laubwald/Laubholzforst				
Charakteristik:					
	Bearbeiter: Kurt Nadler				
lfd. Nummer:	584	Fläche: in m ²	6642	Länge in m:	564
Bestandestyp:	0402 Fließendes Gewässer				
Charakteristik:	Wehrstau der Kleinen Mühl, Sohle sandig-schlammig bis steinig, Ufer überwiegend baumwurzelpgeprägt.				
	Bearbeiter: Kurt Nadler				
lfd. Nummer:	585	Fläche: in m ²	3117	Länge in m:	185
Bestandestyp:	0102 Nadelwald/Nadelholzforst				
Charakteristik:					
	Bearbeiter: Kurt Nadler				
lfd. Nummer:	586	Fläche: in m ²	244	Länge in m:	56
Bestandestyp:	0102 Nadelwald/Nadelholzforst				
Charakteristik:					
	Bearbeiter: Kurt Nadler				
lfd. Nummer:	587	Fläche: in m ²	7302	Länge in m:	323
Bestandestyp:	0204 Streuobstbestand (Streuobstwiese/-weide, Obstbaumreihen)				
Charakteristik:					
	Bearbeiter: Kurt Nadler				
lfd. Nummer:	588	Fläche: in m ²	2261	Länge in m:	96
Bestandestyp:	0204 Streuobstbestand (Streuobstwiese/-weide, Obstbaumreihen)				
Charakteristik:					
	Bearbeiter: Kurt Nadler				
lfd. Nummer:	589	Fläche: in m ²	975	Länge in m:	73
Bestandestyp:	0204 Streuobstbestand (Streuobstwiese/-weide, Obstbaumreihen)				
Charakteristik:					
	Bearbeiter: Kurt Nadler				
lfd. Nummer:	590	Fläche: in m ²	1526	Länge in m:	114
Bestandestyp:	0204 Streuobstbestand (Streuobstwiese/-weide, Obstbaumreihen)				
Charakteristik:					
	Bearbeiter: Kurt Nadler				
lfd. Nummer:	591	Fläche: in m ²	345508	Länge in m:	3696
Bestandestyp:	0102 Nadelwald/Nadelholzforst				
Charakteristik:					
	Bearbeiter: Kurt Nadler				
lfd. Nummer:	592	Fläche: in m ²	2033	Länge in m:	96
Bestandestyp:	030301 Sukzessionsfläche des feuchten und nassen Extensivgrünlandes mit oder ohne jüngerem Gehölzaufwuchs				
Charakteristik:	Senkenbrache zwischen Waldrand und Böschungsgchölz, mäßig verbuscht.				
	Bearbeiter: Kurt Nadler				
lfd. Nummer:	593	Fläche: in m ²	1450	Länge in m:	152
Bestandestyp:	0204 Streuobstbestand (Streuobstwiese/-weide, Obstbaumreihen)				
Charakteristik:					
	Bearbeiter: Kurt Nadler				
lfd. Nummer:	594	Fläche: in m ²	2355	Länge in m:	131
Bestandestyp:	030802 Mesophile, "bunte" Fettwiese und die meisten Magerrasen, -weiden				
Charakteristik:	Mit Leucanthemum vulgare, Lychnis viscaria und Campanula patula.				
	Bearbeiter: Kurt Nadler				

lfd. Nummer:	595	Fläche: in m ²	7557	Länge in m:	180
Bestandestyp:	0401 Stehendes Gewässer				
Charakteristik:	Großer, gehölzgesäumter Teich.				
	Bearbeiter: Kurt Nadler				
lfd. Nummer:	596	Fläche: in m ²	2265	Länge in m:	134
Bestandestyp:	0202 Uferbegleitgehölz				
Charakteristik:	An Teich und abfließendem Bach, mit Erle und etwas Weide.				
	Bearbeiter: Kurt Nadler				
lfd. Nummer:	597	Fläche: in m ²	1850	Länge in m:	136
Bestandestyp:	0204 Streuobstbestand (Streuobstwiese/-weide, Obstbaumreihen)				
Charakteristik:					
	Bearbeiter: Kurt Nadler				
lfd. Nummer:	598	Fläche: in m ²	4847	Länge in m:	207
Bestandestyp:	030802 Mesophile, "bunte" Fettwiese und die meisten Magerrasen, -weiden				
Charakteristik:	Mit Leucanthemum vulgare, Alopecurus pratensis, Polygonum bistorta, Ranunculus acris und Phyteuma nigrum.				
	Bearbeiter: Kurt Nadler				
lfd. Nummer:	599	Fläche: in m ²	1145	Länge in m:	85
Bestandestyp:	030802 Mesophile, "bunte" Fettwiese und die meisten Magerrasen, -weiden				
Charakteristik:	Wie Fläche 598.				
	Bearbeiter: Kurt Nadler				
lfd. Nummer:	600	Fläche: in m ²	25907	Länge in m:	408
Bestandestyp:	0103 Laub-Nadel-Mischwald/Laub-Nadelholz-Mischforst				
Charakteristik:					
	Bearbeiter: Kurt Nadler				
lfd. Nummer:	601	Fläche: in m ²	99935	Länge in m:	1218
Bestandestyp:	0102 Nadelwald/Nadelholzforst				
Charakteristik:					
	Bearbeiter: Kurt Nadler				
lfd. Nummer:	602	Fläche: in m ²	4543	Länge in m:	186
Bestandestyp:	0103 Laub-Nadel-Mischwald/Laub-Nadelholz-Mischforst				
Charakteristik:					
	Bearbeiter: Kurt Nadler				
lfd. Nummer:	603	Fläche: in m ²	14975	Länge in m:	373
Bestandestyp:	030802 Mesophile, "bunte" Fettwiese und die meisten Magerrasen, -weiden				
Charakteristik:	Z. T. sehr fette Extensivweide, mit Flursteinen und kleinen Einzelgehölzen, mit Ranunculus acris.				
	Bearbeiter: Kurt Nadler				
lfd. Nummer:	604	Fläche: in m ²	1433	Länge in m:	87
Bestandestyp:	0307 Feuchtes und nasses Extensivgrünland				
Charakteristik:	Nasser Teil einer Intensivweide.				
	Bearbeiter: Kurt Nadler				
lfd. Nummer:	605	Fläche: in m ²	5188	Länge in m:	160
Bestandestyp:	0103 Laub-Nadel-Mischwald/Laub-Nadelholz-Mischforst				
Charakteristik:					
	Bearbeiter: Kurt Nadler				
lfd. Nummer:	606	Fläche: in m ²	6291	Länge in m:	178
Bestandestyp:	0103 Laub-Nadel-Mischwald/Laub-Nadelholz-Mischforst				
Charakteristik:					
	Bearbeiter: Kurt Nadler				

lfd. Nummer:	607	Fläche: in m ²	246	Länge in m:	35
Bestandestyp:	030802 Mesophile, "bunte" Fettwiese und die meisten Magerrasen, -weiden				
Charakteristik:	Mit <i>Leontodon hispidus</i> .				
	Bearbeiter: Kurt Nadler				
lfd. Nummer:	608	Fläche: in m ²	1198	Länge in m:	82
Bestandestyp:	0204 Streuobstbestand (Streuobstwiese/-weide, Obstbaumreihen)				
Charakteristik:					
	Bearbeiter: Kurt Nadler				
lfd. Nummer:	609	Fläche: in m ²	7263	Länge in m:	163
Bestandestyp:	0103 Laub-Nadel-Mischwald/Laub-Nadelholz-Mischforst				
Charakteristik:					
	Bearbeiter: Kurt Nadler				
lfd. Nummer:	610	Fläche: in m ²	1704	Länge in m:	85
Bestandestyp:	0103 Laub-Nadel-Mischwald/Laub-Nadelholz-Mischforst				
Charakteristik:					
	Bearbeiter: Kurt Nadler				
lfd. Nummer:	611	Fläche: in m ²	1466	Länge in m:	73
Bestandestyp:	0104 Laubwald/Laubholzforst				
Charakteristik:					
	Bearbeiter: Kurt Nadler				
lfd. Nummer:	612	Fläche: in m ²	2311	Länge in m:	141
Bestandestyp:	0104 Laubwald/Laubholzforst				
Charakteristik:					
	Bearbeiter: Kurt Nadler				
lfd. Nummer:	613	Fläche: in m ²	7064	Länge in m:	264
Bestandestyp:	030802 Mesophile, "bunte" Fettwiese und die meisten Magerrasen, -weiden				
Charakteristik:	Mit <i>Primula elatior</i> .				
	Bearbeiter: Kurt Nadler				
lfd. Nummer:	614	Fläche: in m ²	947	Länge in m:	91
Bestandestyp:	030802 Mesophile, "bunte" Fettwiese und die meisten Magerrasen, -weiden				
Charakteristik:	Mit <i>Leontodon hispidus</i> und <i>Leucanthemum vulgare</i> .				
	Bearbeiter: Kurt Nadler				
lfd. Nummer:	615	Fläche: in m ²	1671	Länge in m:	127
Bestandestyp:	030802 Mesophile, "bunte" Fettwiese und die meisten Magerrasen, -weiden				
Charakteristik:	Extensiv gepflegte Böschung, mit <i>Leucanthemum vulgare</i> , <i>Luzula campestris</i> , <i>Anthoxanthum odoratum</i> , <i>Festuca rubra</i> , <i>Thymus pulegioides</i> , <i>Euphorbia cyparissias</i> und <i>Dantonionia decumbens</i> .				
	Bearbeiter: Kurt Nadler				
lfd. Nummer:	616	Fläche: in m ²	1014	Länge in m:	81
Bestandestyp:	030802 Mesophile, "bunte" Fettwiese und die meisten Magerrasen, -weiden				
Charakteristik:	Mager mit viel <i>Leontodon hispidus</i> und <i>Thymus pulegioides</i> , ein Apfelbaum.				
	Bearbeiter: Kurt Nadler				
lfd. Nummer:	617	Fläche: in m ²	1253	Länge in m:	86
Bestandestyp:	030802 Mesophile, "bunte" Fettwiese und die meisten Magerrasen, -weiden				
Charakteristik:	Artenarm mit <i>Leontodon hispidus</i> .				
	Bearbeiter: Kurt Nadler				
lfd. Nummer:	618	Fläche: in m ²	1583	Länge in m:	86
Bestandestyp:	030802 Mesophile, "bunte" Fettwiese und die meisten Magerrasen, -weiden				
Charakteristik:	Mit <i>Leontodon hispidus</i> und <i>Leucanthemum vulgare</i> .				
	Bearbeiter: Kurt Nadler				

lfd. Nummer: **619** Fläche: in m² **27531** Länge in m: **586**
Bestandestyp: **0102 Nadelwald/Nadelholzforst**
Charakteristik:

Bearbeiter: Kurt Nadler

lfd. Nummer: **620** Fläche: in m² **1483** Länge in m: **97**
Bestandestyp: **030802 Mesophile, "bunte" Fettwiese und die meisten Magerrasen, -weiden**
Charakteristik: Mit *Leontodon hispidus*, *Phyteuma nigrum* und etwas *Pimpinella saxifraga*.

Bearbeiter: Kurt Nadler

lfd. Nummer: **621** Fläche: in m² **1850** Länge in m: **106**
Bestandestyp: **030802 Mesophile, "bunte" Fettwiese und die meisten Magerrasen, -weiden**
Charakteristik: Mit *Primula elatior* und *Caltha palustris*.

Bearbeiter: Kurt Nadler

lfd. Nummer: **622** Fläche: in m² **1920** Länge in m: **107**
Bestandestyp: **030802 Mesophile, "bunte" Fettwiese und die meisten Magerrasen, -weiden**
Charakteristik: Mit *Ranunculus acris* und *Luzula campestris*.

Bearbeiter: Kurt Nadler

lfd. Nummer: **623** Fläche: in m² **71416** Länge in m: **920**
Bestandestyp: **0102 Nadelwald/Nadelholzforst**
Charakteristik:

Bearbeiter: Kurt Nadler

lfd. Nummer: **624** Fläche: in m² **1423** Länge in m: **133**
Bestandestyp: **0204 Streuobstbestand (Streuobstwiese/-weide, Obstbaumreihen)**
Charakteristik:

Bearbeiter: Kurt Nadler

lfd. Nummer: **625** Fläche: in m² **2380** Länge in m: **130**
Bestandestyp: **030802 Mesophile, "bunte" Fettwiese und die meisten Magerrasen, -weiden**
Charakteristik: Mit *Leucanthemum vulgare* und *Lychnis sp.*.

Bearbeiter: Kurt Nadler

lfd. Nummer: **626** Fläche: in m² **455** Länge in m: **55**
Bestandestyp: **0401 Stehendes Gewässer**
Charakteristik: Fischteich in engem Waldtal.

Bearbeiter: Kurt Nadler

lfd. Nummer: **627** Fläche: in m² **2094** Länge in m: **99**
Bestandestyp: **030802 Mesophile, "bunte" Fettwiese und die meisten Magerrasen, -weiden**
Charakteristik: Fett, mit *Leucanthemum vulgare* und *Knautia arvensis*.

Bearbeiter: Kurt Nadler

lfd. Nummer: **628** Fläche: in m² **376** Länge in m: **47**
Bestandestyp: **0401 Stehendes Gewässer**
Charakteristik: Fischteich neben Bachlauf innerhalb aufgeforsteter Fläche.

Bearbeiter: Kurt Nadler

lfd. Nummer: **629** Fläche: in m² **251** Länge in m: **32**
Bestandestyp: **0401 Stehendes Gewässer**
Charakteristik: Wie Fläche 628.

Bearbeiter: Kurt Nadler

lfd. Nummer: **630** Fläche: in m² **441** Länge in m: **52**
Bestandestyp: **0401 Stehendes Gewässer**
Charakteristik: Wie Fläche 628.

Bearbeiter: Kurt Nadler

Ifd. Nummer:	631	Fläche: in m ²	373	Länge in m:	113
Bestandestyp:	030802 Mesophile, "bunte" Fettwiese und die meisten Magerrasen, -weiden				
Charakteristik:	Mit <i>Leontodon hispidus</i> , <i>Luzula campestris</i> und etwas <i>Lychnis viscaria</i> .				
	Bearbeiter: Kurt Nadler				
Ifd. Nummer:	632	Fläche: in m ²	1500	Länge in m:	117
Bestandestyp:	0204 Streuobstbestand (Streuobstwiese/-weide, Obstbaumreihen)				
Charakteristik:					
	Bearbeiter: Kurt Nadler				
Ifd. Nummer:	633	Fläche: in m ²	3830	Länge in m:	142
Bestandestyp:	030802 Mesophile, "bunte" Fettwiese und die meisten Magerrasen, -weiden				
Charakteristik:	Mit <i>Leontodon hispidus</i> , <i>Leucanthemum vulgare</i> , <i>Alopecurus pratensis</i> , <i>Ranunculus acris</i> , <i>Tisetum flavescens</i> , <i>Holcus lanatus</i> , <i>Lychnis flos-cuculi</i> und <i>Campanula patula</i> .				
	Bearbeiter: Kurt Nadler				
Ifd. Nummer:	634	Fläche: in m ²	24501	Länge in m:	397
Bestandestyp:	030802 Mesophile, "bunte" Fettwiese und die meisten Magerrasen, -weiden				
Charakteristik:	Fett, mit <i>Leontodon hispidus</i> und <i>Pimpinella major</i> , mit Feldgrillenvorkommen.				
	Bearbeiter: Kurt Nadler				
Ifd. Nummer:	635	Fläche: in m ²	1135	Länge in m:	88
Bestandestyp:	030802 Mesophile, "bunte" Fettwiese und die meisten Magerrasen, -weiden				
Charakteristik:	Mit <i>Avenula pubescens</i> , <i>Leontodon hispidus</i> und <i>Leucanthemum vulgare</i> .				
	Bearbeiter: Kurt Nadler				
Ifd. Nummer:	636	Fläche: in m ²	2910	Länge in m:	191
Bestandestyp:	0306 Neubewaldung/Aufforstung				
Charakteristik:	Auf Extensivgrünland.				
	Bearbeiter: Kurt Nadler				
Ifd. Nummer:	637	Fläche: in m ²	15039	Länge in m:	371
Bestandestyp:	030802 Mesophile, "bunte" Fettwiese und die meisten Magerrasen, -weiden				
Charakteristik:	Mit <i>Leontodon hispidus</i> , <i>Leucanthemum vulgare</i> , <i>Ranunculus acris</i> und <i>Rumex acetosa</i> .				
	Bearbeiter: Kurt Nadler				
Ifd. Nummer:	638	Fläche: in m ²	1415	Länge in m:	122
Bestandestyp:	030802 Mesophile, "bunte" Fettwiese und die meisten Magerrasen, -weiden				
Charakteristik:	Mit <i>Leontodon hispidus</i> , <i>Luzula campestris</i> und <i>Lychnis viscaria</i> .				
	Bearbeiter: Kurt Nadler				
Ifd. Nummer:	639	Fläche: in m ²	1226	Länge in m:	90
Bestandestyp:	030802 Mesophile, "bunte" Fettwiese und die meisten Magerrasen, -weiden				
Charakteristik:	Mit <i>Leontodon hispidus</i> , <i>Leucanthemum vulgare</i> und <i>Lychnis flos-cuculi</i> .				
	Bearbeiter: Kurt Nadler				
Ifd. Nummer:	640	Fläche: in m ²	2911	Länge in m:	172
Bestandestyp:	0204 Streuobstbestand (Streuobstwiese/-weide, Obstbaumreihen)				
Charakteristik:					
	Bearbeiter: Kurt Nadler				
Ifd. Nummer:	641	Fläche: in m ²	3209	Länge in m:	111
Bestandestyp:	030802 Mesophile, "bunte" Fettwiese und die meisten Magerrasen, -weiden				
Charakteristik:	Mit <i>Cardamine pratensis</i> , <i>Luzula campestris</i> und <i>Anthoxanthum odoratum</i> .				
	Bearbeiter: Kurt Nadler				
Ifd. Nummer:	642	Fläche: in m ²	567	Länge in m:	54
Bestandestyp:	0204 Streuobstbestand (Streuobstwiese/-weide, Obstbaumreihen)				
Charakteristik:					
	Bearbeiter: Kurt Nadler				

lfd. Nummer:	643	Fläche: in m ²	2624	Länge in m:	137
Bestandestyp:	030802 Mesophile, "bunte" Fettwiese und die meisten Magerrasen, -weiden				
Charakteristik:	Mit <i>Leontodon hispidus</i> , <i>Phyteuma nigrum</i> , <i>Ranunculus acris</i> und <i>Lychnis flos-cuculi</i> .				
	Bearbeiter: Kurt Nadler				
lfd. Nummer:	644	Fläche: in m ²	126	Länge in m:	126
Bestandestyp:	030303 Sukzessionsfläche von frischem artenreichem Magergrünland				
Charakteristik:	Schmaler Magerrain, kleiner Teil mit Eschen auf Spreng- und Lesesteinen.				
	Bearbeiter: Gudula Haug				
lfd. Nummer:	645	Fläche: in m ²	206	Länge in m:	103
Bestandestyp:	0203 Heckenzug				
Charakteristik:					
	Bearbeiter: Gudula Haug				
lfd. Nummer:	646	Fläche: in m ²	109	Länge in m:	54
Bestandestyp:	0203 Heckenzug				
Charakteristik:					
	Bearbeiter: Gudula Haug				
lfd. Nummer:	647	Fläche: in m ²	221	Länge in m:	221
Bestandestyp:	0203 Heckenzug				
Charakteristik:					
	Bearbeiter: Gudula Haug				
lfd. Nummer:	648	Fläche: in m ²	149	Länge in m:	50
Bestandestyp:	0203 Heckenzug				
Charakteristik:					
	Bearbeiter: Gudula Haug				
lfd. Nummer:	649	Fläche: in m ²	148	Länge in m:	37
Bestandestyp:	030802 Mesophile, "bunte" Fettwiese und die meisten Magerrasen, -weiden				
Charakteristik:	Mit <i>Lychnis viscaria</i> , <i>Carex caryophylla</i> , <i>Hieracium pilosella</i> und <i>Sedum julianum</i> .				
	Bearbeiter: Gudula Haug				
lfd. Nummer:	650	Fläche: in m ²	201	Länge in m:	201
Bestandestyp:	030802 Mesophile, "bunte" Fettwiese und die meisten Magerrasen, -weiden				
Charakteristik:	Mit <i>Knautia arvensis</i> , <i>Silene dioica</i> und <i>Viola canina</i> .				
	Bearbeiter: Gudula Haug				
lfd. Nummer:	651	Fläche: in m ²	82	Länge in m:	82
Bestandestyp:	0203 Heckenzug				
Charakteristik:					
	Bearbeiter: Gudula Haug				
lfd. Nummer:	652	Fläche: in m ²	154	Länge in m:	77
Bestandestyp:	030802 Mesophile, "bunte" Fettwiese und die meisten Magerrasen, -weiden				
Charakteristik:	Mit <i>Carlina acaulis</i> , <i>Luzula campestris</i> und <i>Euphorbia cyparissias</i> .				
	Bearbeiter: Gudula Haug				
lfd. Nummer:	653	Fläche: in m ²	56	Länge in m:	56
Bestandestyp:	0202 Uferbegleitgehölz				
Charakteristik:	Mit Esche und Steinwall.				
	Bearbeiter: Gudula Haug				
lfd. Nummer:	654	Fläche: in m ²	55	Länge in m:	55
Bestandestyp:	0202 Uferbegleitgehölz				
Charakteristik:	Wie Fläche 653.				
	Bearbeiter: Gudula Haug				

lfd. Nummer:	655	Fläche: in m ²	213	Länge in m:	71
Bestandestyp:	0202 Uferbegleitgehölz				
Charakteristik:	Mit Hasel, Esche und Bruchweide.				
	Bearbeiter: Gudula Haug				
lfd. Nummer:	656	Fläche: in m ²	40	Länge in m:	40
Bestandestyp:	0202 Uferbegleitgehölz				
Charakteristik:	Mit Esche, Schwarzerle und Anemone nemorosa.				
	Bearbeiter: Gudula Haug				
lfd. Nummer:	657	Fläche: in m ²	25	Länge in m:	25
Bestandestyp:	0203 Heckenzug				
Charakteristik:					
	Bearbeiter: Gudula Haug				
lfd. Nummer:	658	Fläche: in m ²	151	Länge in m:	151
Bestandestyp:	0202 Uferbegleitgehölz				
Charakteristik:	Mit Schwarzerle, Esche und Birke.				
	Bearbeiter: Gudula Haug				
lfd. Nummer:	659	Fläche: in m ²	151	Länge in m:	151
Bestandestyp:	0202 Uferbegleitgehölz				
Charakteristik:	Wie Fläche 658.				
	Bearbeiter: Gudula Haug				
lfd. Nummer:	660	Fläche: in m ²	698	Länge in m:	349
Bestandestyp:	030802 Mesophile, "bunte" Fettwiese und die meisten Magerrasen, -weiden				
Charakteristik:	Mit Luzula campestris.				
	Bearbeiter: Gudula Haug				
lfd. Nummer:	661	Fläche: in m ²	971	Länge in m:	486
Bestandestyp:	0202 Uferbegleitgehölz				
Charakteristik:	Mit Esche und Traubenkirsche, teilweise als Uferböschung ausgebildet				
	Bearbeiter: Gudula Haug				
lfd. Nummer:	662	Fläche: in m ²	29	Länge in m:	29
Bestandestyp:	0203 Heckenzug				
Charakteristik:					
	Bearbeiter: Gudula Haug				
lfd. Nummer:	663	Fläche: in m ²	130	Länge in m:	43
Bestandestyp:	0204 Streuobstbestand (Streuobstwiese/-weide, Obstbaumreihen)				
Charakteristik:					
	Bearbeiter: Gudula Haug				
lfd. Nummer:	664	Fläche: in m ²	45	Länge in m:	45
Bestandestyp:	0203 Heckenzug				
Charakteristik:					
	Bearbeiter: Gudula Haug				
lfd. Nummer:	665	Fläche: in m ²	260	Länge in m:	130
Bestandestyp:	0203 Heckenzug				
Charakteristik:					
	Bearbeiter: Gudula Haug				
lfd. Nummer:	666	Fläche: in m ²	404	Länge in m:	135
Bestandestyp:	030802 Mesophile, "bunte" Fettwiese und die meisten Magerrasen, -weiden				
Charakteristik:	Mit Carlina acaulis, Euphorbia cyparissias und etwas Cardamine pratensis.				
	Bearbeiter: Gudula Haug				

lfd. Nummer:	667	Fläche: in m ²	811	Länge in m:	135
Bestandestyp:	030802 Mesophile, "bunte" Fettwiese und die meisten Magerrasen, -weiden				
Charakteristik:	Mit <i>Leontodon hispidus</i> , <i>Leucanthemum vulgare</i> , <i>Erophila verna</i> , <i>Sedum julianum</i> und <i>Sedum sexangulare</i> .				
	Bearbeiter: Gudula Haug				
lfd. Nummer:	668	Fläche: in m ²	286	Länge in m:	71
Bestandestyp:	030801 Trocken-, Halbtrockenrasen und Grusfluren einschließlich der bodensauren Halbtrockenrasen und (Silikat-)Grusfluren				
Charakteristik:	Mit <i>Hieracium pilosella</i> , <i>Euphorbia cyparissias</i> , <i>Sedum julianum</i> und <i>Erophila verna</i> .				
	Bearbeiter: Gudula Haug				
lfd. Nummer:	669	Fläche: in m ²	504	Länge in m:	252
Bestandestyp:	030302 Sukzessionsfläche des trockenen Extensivgrünlandes mit oder ohne jüngerem Gehölzaufwuchs				
Charakteristik:	Mit <i>Euphorbia cyparissias</i> und kleinen Eschen.				
	Bearbeiter: Kurt Nadler				
lfd. Nummer:	670	Fläche: in m ²	122	Länge in m:	41
Bestandestyp:	030802 Mesophile, "bunte" Fettwiese und die meisten Magerrasen, -weiden				
Charakteristik:	Wiesensaum mit <i>Primula elatior</i> .				
	Bearbeiter: Kurt Nadler				
lfd. Nummer:	671	Fläche: in m ²	236	Länge in m:	118
Bestandestyp:	030802 Mesophile, "bunte" Fettwiese und die meisten Magerrasen, -weiden				
Charakteristik:	Mit <i>Lychnis viscaria</i> , <i>Carlina acaulis</i> und <i>Hypericum perforatum</i> .				
	Bearbeiter: Kurt Nadler				
lfd. Nummer:	672	Fläche: in m ²	152	Länge in m:	76
Bestandestyp:	0203 Heckenzug				
Charakteristik:					
	Bearbeiter: Kurt Nadler				
lfd. Nummer:	673	Fläche: in m ²	38	Länge in m:	38
Bestandestyp:	0202 Uferbegleitgehölz				
Charakteristik:	Mit Schwarzerle und Weiden.				
	Bearbeiter: Kurt Nadler				
lfd. Nummer:	674	Fläche: in m ²	25	Länge in m:	25
Bestandestyp:	0202 Uferbegleitgehölz				
Charakteristik:	Mit Schwarzerle und Weiden.				
	Bearbeiter: Kurt Nadler				
lfd. Nummer:	675	Fläche: in m ²	22	Länge in m:	22
Bestandestyp:	0202 Uferbegleitgehölz				
Charakteristik:	Mit Schwarzerle und Weiden.				
	Bearbeiter: Kurt Nadler				
lfd. Nummer:	676	Fläche: in m ²	14	Länge in m:	14
Bestandestyp:	0202 Uferbegleitgehölz				
Charakteristik:	Mit Schwarzerle und Weiden.				
	Bearbeiter: Kurt Nadler				
lfd. Nummer:	677	Fläche: in m ²	121	Länge in m:	60
Bestandestyp:	0203 Heckenzug				
Charakteristik:					
	Bearbeiter: Kurt Nadler				
lfd. Nummer:	678	Fläche: in m ²	85	Länge in m:	43
Bestandestyp:	0203 Heckenzug				
Charakteristik:					
	Bearbeiter: Kurt Nadler				

lfd. Nummer:	679	Fläche: in m ²	29	Länge in m:	29
Bestandestyp:	0203 Heckenzug				
Charakteristik:					
	Bearbeiter: Kurt Nadler				
lfd. Nummer:	680	Fläche: in m ²	198	Länge in m:	99
Bestandestyp:	0203 Heckenzug				
Charakteristik:					
	Bearbeiter: Kurt Nadler				
lfd. Nummer:	681	Fläche: in m ²	140	Länge in m:	70
Bestandestyp:	0203 Heckenzug				
Charakteristik:					
	Bearbeiter: Kurt Nadler				
lfd. Nummer:	682	Fläche: in m ²	72	Länge in m:	72
Bestandestyp:	0203 Heckenzug				
Charakteristik:					
	Bearbeiter: Kurt Nadler				
lfd. Nummer:	683	Fläche: in m ²	196	Länge in m:	98
Bestandestyp:	0203 Heckenzug				
Charakteristik:					
	Bearbeiter: Kurt Nadler				
lfd. Nummer:	684	Fläche: in m ²	128	Länge in m:	43
Bestandestyp:	0204 Streuobstbestand (Streuobstwiese/-weide, Obstbaumreihen)				
Charakteristik:					
	Bearbeiter: Kurt Nadler				
lfd. Nummer:	685	Fläche: in m ²	58	Länge in m:	58
Bestandestyp:	0203 Heckenzug				
Charakteristik:					
	Bearbeiter: Kurt Nadler				
lfd. Nummer:	686	Fläche: in m ²	442	Länge in m:	221
Bestandestyp:	0203 Heckenzug				
Charakteristik:					
	Bearbeiter: Kurt Nadler				
lfd. Nummer:	687	Fläche: in m ²	187	Länge in m:	94
Bestandestyp:	0206 Baumreihe, Allee				
Charakteristik:					
	Bearbeiter: Kurt Nadler				
lfd. Nummer:	688	Fläche: in m ²	75	Länge in m:	25
Bestandestyp:	0204 Streuobstbestand (Streuobstwiese/-weide, Obstbaumreihen)				
Charakteristik:					
	Bearbeiter: Kurt Nadler				
lfd. Nummer:	689	Fläche: in m ²	46	Länge in m:	15
Bestandestyp:	0204 Streuobstbestand (Streuobstwiese/-weide, Obstbaumreihen)				
Charakteristik:					
	Bearbeiter: Kurt Nadler				
lfd. Nummer:	690	Fläche: in m ²	183	Länge in m:	37
Bestandestyp:	0204 Streuobstbestand (Streuobstwiese/-weide, Obstbaumreihen)				
Charakteristik:					
	Bearbeiter: Kurt Nadler				

lfd. Nummer:	691	Fläche: in m ²	154	Länge in m:	39
Bestandestyp:	0204 Streuobstbestand (Streuobstwiese/-weide, Obstbaumreihen)				
Charakteristik:					
	Bearbeiter: Kurt Nadler				
lfd. Nummer:	692	Fläche: in m ²	18	Länge in m:	9
Bestandestyp:	0203 Heckenzug				
Charakteristik:					
	Bearbeiter: Kurt Nadler				
lfd. Nummer:	693	Fläche: in m ²	125	Länge in m:	25
Bestandestyp:	0204 Streuobstbestand (Streuobstwiese/-weide, Obstbaumreihen)				
Charakteristik:					
	Bearbeiter: Kurt Nadler				
lfd. Nummer:	694	Fläche: in m ²	158	Länge in m:	32
Bestandestyp:	0204 Streuobstbestand (Streuobstwiese/-weide, Obstbaumreihen)				
Charakteristik:					
	Bearbeiter: Kurt Nadler				
lfd. Nummer:	695	Fläche: in m ²	247	Länge in m:	82
Bestandestyp:	0204 Streuobstbestand (Streuobstwiese/-weide, Obstbaumreihen)				
Charakteristik:					
	Bearbeiter: Kurt Nadler				
lfd. Nummer:	696	Fläche: in m ²	247	Länge in m:	123
Bestandestyp:	0203 Heckenzug				
Charakteristik:					
	Bearbeiter: Kurt Nadler				
lfd. Nummer:	697	Fläche: in m ²	132	Länge in m:	66
Bestandestyp:	0203 Heckenzug				
Charakteristik:					
	Bearbeiter: Kurt Nadler				
lfd. Nummer:	698	Fläche: in m ²	83	Länge in m:	42
Bestandestyp:	0203 Heckenzug				
Charakteristik:					
	Bearbeiter: Kurt Nadler				
lfd. Nummer:	699	Fläche: in m ²	52	Länge in m:	26
Bestandestyp:	0203 Heckenzug				
Charakteristik:					
	Bearbeiter: Kurt Nadler				
lfd. Nummer:	700	Fläche: in m ²	58	Länge in m:	58
Bestandestyp:	0202 Uferbegleitgehölz				
Charakteristik:	Mit Esche.				
	Bearbeiter: Kurt Nadler				
lfd. Nummer:	701	Fläche: in m ²	63	Länge in m:	63
Bestandestyp:	0202 Uferbegleitgehölz				
Charakteristik:	Mit Esche.				
	Bearbeiter: Kurt Nadler				
lfd. Nummer:	702	Fläche: in m ²	26	Länge in m:	26
Bestandestyp:	0202 Uferbegleitgehölz				
Charakteristik:	Mit Schwarzerle, Traubenkirsche und Esche.				
	Bearbeiter: Kurt Nadler				

lfd. Nummer:	703	Fläche: in m ²	17	Länge in m:	17
Bestandestyp:	0202 Uferbegleitgehölz				
Charakteristik:	Mit Schwarzerle, Traubenkirsche und Esche.				
	Bearbeiter: Kurt Nadler				
lfd. Nummer:	704	Fläche: in m ²	20	Länge in m:	20
Bestandestyp:	0202 Uferbegleitgehölz				
Charakteristik:	Mit Schwarzerle, Traubenkirsche und Esche.				
	Bearbeiter: Kurt Nadler				
lfd. Nummer:	705	Fläche: in m ²	102	Länge in m:	51
Bestandestyp:	0203 Heckenzug				
Charakteristik:					
	Bearbeiter: Kurt Nadler				
lfd. Nummer:	706	Fläche: in m ²	28	Länge in m:	14
Bestandestyp:	0203 Heckenzug				
Charakteristik:					
	Bearbeiter: Kurt Nadler				
lfd. Nummer:	707	Fläche: in m ²	114	Länge in m:	38
Bestandestyp:	0203 Heckenzug				
Charakteristik:					
	Bearbeiter: Kurt Nadler				
lfd. Nummer:	708	Fläche: in m ²	259	Länge in m:	52
Bestandestyp:	0206 Baumreihe, Allee				
Charakteristik:					
	Bearbeiter: Kurt Nadler				
lfd. Nummer:	709	Fläche: in m ²	137	Länge in m:	68
Bestandestyp:	030802 Mesophile, "bunte" Fettwiese und die meisten Magerrasen, -weiden				
Charakteristik:	Mit Leontodon hispidus, Leucanthemum vulgare und Hieracium pilosella.				
	Bearbeiter: Kurt Nadler				
lfd. Nummer:	710	Fläche: in m ²	367	Länge in m:	73
Bestandestyp:	0203 Heckenzug				
Charakteristik:					
	Bearbeiter: Kurt Nadler				
lfd. Nummer:	711	Fläche: in m ²	133	Länge in m:	44
Bestandestyp:	0203 Heckenzug				
Charakteristik:					
	Bearbeiter: Kurt Nadler				
lfd. Nummer:	712	Fläche: in m ²	364	Länge in m:	121
Bestandestyp:	0203 Heckenzug				
Charakteristik:					
	Bearbeiter: Kurt Nadler				
lfd. Nummer:	713	Fläche: in m ²	60	Länge in m:	30
Bestandestyp:	0203 Heckenzug				
Charakteristik:					
	Bearbeiter: Kurt Nadler				
lfd. Nummer:	714	Fläche: in m ²	80	Länge in m:	80
Bestandestyp:	0202 Uferbegleitgehölz				
Charakteristik:	Mit Schwarzerle.				
	Bearbeiter: Kurt Nadler				

lfd. Nummer:	715	Fläche: in m ²	33	Länge in m:	11
Bestandestyp:	0204 Streuobstbestand (Streuobstwiese/-weide, Obstbaumreihen)				
Charakteristik:					
	Bearbeiter: Kurt Nadler				
lfd. Nummer:	716	Fläche: in m ²	105	Länge in m:	105
Bestandestyp:	0202 Uferbegleitgehölz				
Charakteristik:	Mit Schwarzerle.				
	Bearbeiter: Kurt Nadler				
lfd. Nummer:	717	Fläche: in m ²	102	Länge in m:	25
Bestandestyp:	0203 Heckenzug				
Charakteristik:					
	Bearbeiter: Kurt Nadler				
lfd. Nummer:	718	Fläche: in m ²	712	Länge in m:	178
Bestandestyp:	0203 Heckenzug				
Charakteristik:					
	Bearbeiter: Kurt Nadler				
lfd. Nummer:	719	Fläche: in m ²	367	Länge in m:	122
Bestandestyp:	0203 Heckenzug				
Charakteristik:					
	Bearbeiter: Kurt Nadler				
lfd. Nummer:	720	Fläche: in m ²	38	Länge in m:	38
Bestandestyp:	0203 Heckenzug				
Charakteristik:					
	Bearbeiter: Kurt Nadler				
lfd. Nummer:	721	Fläche: in m ²	43	Länge in m:	43
Bestandestyp:	0203 Heckenzug				
Charakteristik:					
	Bearbeiter: Kurt Nadler				
lfd. Nummer:	722	Fläche: in m ²	110	Länge in m:	55
Bestandestyp:	0203 Heckenzug				
Charakteristik:					
	Bearbeiter: Kurt Nadler				
lfd. Nummer:	723	Fläche: in m ²	34	Länge in m:	11
Bestandestyp:	0204 Streuobstbestand (Streuobstwiese/-weide, Obstbaumreihen)				
Charakteristik:					
	Bearbeiter: Kurt Nadler				
lfd. Nummer:	724	Fläche: in m ²	57	Länge in m:	19
Bestandestyp:	0204 Streuobstbestand (Streuobstwiese/-weide, Obstbaumreihen)				
Charakteristik:					
	Bearbeiter: Kurt Nadler				
lfd. Nummer:	725	Fläche: in m ²	99	Länge in m:	50
Bestandestyp:	0203 Heckenzug				
Charakteristik:					
	Bearbeiter: Kurt Nadler				
lfd. Nummer:	726	Fläche: in m ²	48	Länge in m:	48
Bestandestyp:	0203 Heckenzug				
Charakteristik:					
	Bearbeiter: Kurt Nadler				

lfd. Nummer:	727	Fläche: in m ²	632	Länge in m:	126
Bestandestyp:	0203 Heckenzug				
Charakteristik:					
		Bearbeiter:	Kurt Nadler		
lfd. Nummer:	728	Fläche: in m ²	680	Länge in m:	136
Bestandestyp:	0203 Heckenzug				
Charakteristik:					
		Bearbeiter:	Kurt Nadler		
lfd. Nummer:	729	Fläche: in m ²	173	Länge in m:	87
Bestandestyp:	0203 Heckenzug				
Charakteristik:					
		Bearbeiter:	Kurt Nadler		
lfd. Nummer:	730	Fläche: in m ²	42	Länge in m:	42
Bestandestyp:	0203 Heckenzug				
Charakteristik:					
		Bearbeiter:	Kurt Nadler		
lfd. Nummer:	731	Fläche: in m ²	631	Länge in m:	105
Bestandestyp:	0203 Heckenzug				
Charakteristik:					
		Bearbeiter:	Kurt Nadler		
lfd. Nummer:	732	Fläche: in m ²	90	Länge in m:	45
Bestandestyp:	0203 Heckenzug				
Charakteristik:					
		Bearbeiter:	Kurt Nadler		
lfd. Nummer:	733	Fläche: in m ²	124	Länge in m:	31
Bestandestyp:	0203 Heckenzug				
Charakteristik:					
		Bearbeiter:	Kurt Nadler		
lfd. Nummer:	734	Fläche: in m ²	44	Länge in m:	15
Bestandestyp:	0204 Streuobstbestand (Streuobstwiese/-weide, Obstbaumreihen)				
Charakteristik:					
		Bearbeiter:	Kurt Nadler		
lfd. Nummer:	735	Fläche: in m ²	76	Länge in m:	25
Bestandestyp:	0204 Streuobstbestand (Streuobstwiese/-weide, Obstbaumreihen)				
Charakteristik:					
		Bearbeiter:	Kurt Nadler		
lfd. Nummer:	736	Fläche: in m ²	211	Länge in m:	70
Bestandestyp:	0204 Streuobstbestand (Streuobstwiese/-weide, Obstbaumreihen)				
Charakteristik:					
		Bearbeiter:	Kurt Nadler		
lfd. Nummer:	737	Fläche: in m ²	225	Länge in m:	75
Bestandestyp:	0203 Heckenzug				
Charakteristik:					
		Bearbeiter:	Kurt Nadler		
lfd. Nummer:	738	Fläche: in m ²	318	Länge in m:	106
Bestandestyp:	030302 Sukzessionsfläche des trockenen Extensivgrünlandes mit oder ohne jüngerem Gehölzaufwuchs				
Charakteristik:	Böschungsrain mit hohem Gehölzanteil.				
		Bearbeiter:	Kurt Nadler		

lfd. Nummer:	739	Fläche: in m ²	157	Länge in m:	79
Bestandestyp:	030303 Sukzessionsfläche von frischem artenreichem Magergrünland				
Charakteristik:	Böschungsrain mit etlichen Gehölzen; mit <i>Solidago virgaurea</i> .				
	Bearbeiter: Kurt Nadler				
lfd. Nummer:	740	Fläche: in m ²	26	Länge in m:	26
Bestandestyp:	0203 Heckenzug				
Charakteristik:					
	Bearbeiter: Kurt Nadler				
lfd. Nummer:	741	Fläche: in m ²	379	Länge in m:	126
Bestandestyp:	030302 Sukzessionsfläche des trockenen Extensivgrünlandes mit oder ohne jüngerem Gehölzaufwuchs				
Charakteristik:	Wegbegleitende Trockenböschung mit geringem Junggehölzbestand.				
	Bearbeiter: Kurt Nadler				
lfd. Nummer:	742	Fläche: in m ²	262	Länge in m:	131
Bestandestyp:	0304 Sukzessionsfläche in ehemaligen Intensivgebieten				
Charakteristik:					
	Bearbeiter: Kurt Nadler				
lfd. Nummer:	743	Fläche: in m ²	223	Länge in m:	112
Bestandestyp:	0203 Heckenzug				
Charakteristik:					
	Bearbeiter: Kurt Nadler				
lfd. Nummer:	744	Fläche: in m ²	87	Länge in m:	87
Bestandestyp:	0402 Fließendes Gewässer				
Charakteristik:	Kleiner Raingrabenbach zwischen Intensivwiesen, ohne Begradigung, mündet in Verrohrung..				
	Bearbeiter: Kurt Nadler				
lfd. Nummer:	745	Fläche: in m ²	11	Länge in m:	11
Bestandestyp:	0402 Fließendes Gewässer				
Charakteristik:	Sehr kurzer Bachabschnitt ober Durchlass, an großer Straße.				
	Bearbeiter: Kurt Nadler				
lfd. Nummer:	746	Fläche: in m ²	67	Länge in m:	17
Bestandestyp:	0204 Streuobstbestand (Streuobstwiese/-weide, Obstbaumreihen)				
Charakteristik:					
	Bearbeiter: Kurt Nadler				
lfd. Nummer:	747	Fläche: in m ²	185	Länge in m:	92
Bestandestyp:	030802 Mesophile, "bunte" Fettwiese und die meisten Magerrasen, -weiden				
Charakteristik:	Mit <i>Leontodon hispidus</i> und <i>Thymus pulegioides</i> .				
	Bearbeiter: Kurt Nadler				
lfd. Nummer:	748	Fläche: in m ²	170	Länge in m:	170
Bestandestyp:	030802 Mesophile, "bunte" Fettwiese und die meisten Magerrasen, -weiden				
Charakteristik:	Mit <i>Leontodon hispidus</i> , <i>Knautia arvensis</i> , <i>Thymus pulegioides</i> und <i>Clinopodium vulgare</i> .				
	Bearbeiter: Kurt Nadler				
lfd. Nummer:	749	Fläche: in m ²	188	Länge in m:	94
Bestandestyp:	030802 Mesophile, "bunte" Fettwiese und die meisten Magerrasen, -weiden				
Charakteristik:	Wenig gemähter Trockenwiesenrain mit Gehölzgruppe.				
	Bearbeiter: Kurt Nadler				
lfd. Nummer:	750	Fläche: in m ²	125	Länge in m:	42
Bestandestyp:	030301 Sukzessionsfläche des feuchten und nassen Extensivgrünlandes mit oder ohne jüngerem Gehölzaufwuchs				
Charakteristik:	Mit <i>Carex brizoides</i> , Salweide, Erle und etwas Fichte.				
	Bearbeiter: Kurt Nadler				

lfd. Nummer:	751	Fläche: in m ²	45	Länge in m:	22
Bestandestyp:	0203 Heckenzug				
Charakteristik:					
		Bearbeiter:	Kurt Nadler		
lfd. Nummer:	752	Fläche: in m ²	194	Länge in m:	65
Bestandestyp:	0203 Heckenzug				
Charakteristik:					
		Bearbeiter:	Kurt Nadler		
lfd. Nummer:	753	Fläche: in m ²	221	Länge in m:	74
Bestandestyp:	0204 Streuobstbestand (Streuobstwiese/-weide, Obstbaumreihen)				
Charakteristik:					
		Bearbeiter:	Kurt Nadler		
lfd. Nummer:	754	Fläche: in m ²	55	Länge in m:	55
Bestandestyp:	030801 Trocken-, Halbtrockenrasen und Grusfluren einschließlich der bodensauren Halbtrockenrasen und (Silikat-)Grusfluren				
Charakteristik:	Mit Lychnis viscaria und Sedum julianum.				
		Bearbeiter:	Kurt Nadler		
lfd. Nummer:	755	Fläche: in m ²	94	Länge in m:	47
Bestandestyp:	0203 Heckenzug				
Charakteristik:					
		Bearbeiter:	Kurt Nadler		
lfd. Nummer:	756	Fläche: in m ²	100	Länge in m:	50
Bestandestyp:	0203 Heckenzug				
Charakteristik:					
		Bearbeiter:	Kurt Nadler		
lfd. Nummer:	757	Fläche: in m ²	24	Länge in m:	24
Bestandestyp:	0203 Heckenzug				
Charakteristik:					
		Bearbeiter:	Kurt Nadler		
lfd. Nummer:	758	Fläche: in m ²	83	Länge in m:	42
Bestandestyp:	0203 Heckenzug				
Charakteristik:					
		Bearbeiter:	Kurt Nadler		
lfd. Nummer:	759	Fläche: in m ²	22	Länge in m:	22
Bestandestyp:	0203 Heckenzug				
Charakteristik:					
		Bearbeiter:	Kurt Nadler		
lfd. Nummer:	760	Fläche: in m ²	53	Länge in m:	53
Bestandestyp:	0203 Heckenzug				
Charakteristik:					
		Bearbeiter:	Kurt Nadler		
lfd. Nummer:	761	Fläche: in m ²	340	Länge in m:	113
Bestandestyp:	0203 Heckenzug				
Charakteristik:					
		Bearbeiter:	Kurt Nadler		
lfd. Nummer:	762	Fläche: in m ²	56	Länge in m:	56
Bestandestyp:	030302 Sukzessionsfläche des trockenen Extensivgrünlandes mit oder ohne jüngerem Gehölzaufwuchs				
Charakteristik:	Mit etwas Schlehdornaufwuchs.				
		Bearbeiter:	Kurt Nadler		

lfd. Nummer:	763	Fläche: in m ²	175	Länge in m:	58
Bestandestyp:	0203 Heckenzug				
Charakteristik:					
	Bearbeiter: Kurt Nadler				
lfd. Nummer:	764	Fläche: in m ²	381	Länge in m:	76
Bestandestyp:	030302 Sukzessionsfläche des trockenen Extensivgrünlandes mit oder ohne jüngerem Gehölzaufwuchs				
Charakteristik:	Mit Espe, Birke und Rose.				
	Bearbeiter: Kurt Nadler				
lfd. Nummer:	765	Fläche: in m ²	42	Länge in m:	42
Bestandestyp:	030302 Sukzessionsfläche des trockenen Extensivgrünlandes mit oder ohne jüngerem Gehölzaufwuchs				
Charakteristik:	Mit Luzula campestris und Primula elatior.				
	Bearbeiter: Kurt Nadler				
lfd. Nummer:	766	Fläche: in m ²	124	Länge in m:	124
Bestandestyp:	030302 Sukzessionsfläche des trockenen Extensivgrünlandes mit oder ohne jüngerem Gehölzaufwuchs				
Charakteristik:	Rain mit etwas Rosengebüsch.				
	Bearbeiter: Kurt Nadler				
lfd. Nummer:	767	Fläche: in m ²	155	Länge in m:	52
Bestandestyp:	0204 Streuobstbestand (Streuobstwiese/-weide, Obstbaumreihen)				
Charakteristik:					
	Bearbeiter: Kurt Nadler				
lfd. Nummer:	768	Fläche: in m ²	107	Länge in m:	36
Bestandestyp:	0204 Streuobstbestand (Streuobstwiese/-weide, Obstbaumreihen)				
Charakteristik:					
	Bearbeiter: Kurt Nadler				
lfd. Nummer:	769	Fläche: in m ²	70	Länge in m:	70
Bestandestyp:	0402 Fließendes Gewässer				
Charakteristik:	Kleiner Graben in Wegrandposition, mit Caltha palustris; zwischen Verrohrungen.				
	Bearbeiter: Kurt Nadler				
lfd. Nummer:	770	Fläche: in m ²	952	Länge in m:	190
Bestandestyp:	0203 Heckenzug				
Charakteristik:					
	Bearbeiter: Kurt Nadler				
lfd. Nummer:	771	Fläche: in m ²	158	Länge in m:	79
Bestandestyp:	030302 Sukzessionsfläche des trockenen Extensivgrünlandes mit oder ohne jüngerem Gehölzaufwuchs				
Charakteristik:	Straßenböschung.				
	Bearbeiter: Kurt Nadler				
lfd. Nummer:	772	Fläche: in m ²	1092	Länge in m:	218
Bestandestyp:	030302 Sukzessionsfläche des trockenen Extensivgrünlandes mit oder ohne jüngerem Gehölzaufwuchs				
Charakteristik:	Straßenböschung.				
	Bearbeiter: Kurt Nadler				
lfd. Nummer:	773	Fläche: in m ²	1125	Länge in m:	375
Bestandestyp:	0202 Uferbegleitgehölz				
Charakteristik:	Mit Schwarzerle und Esche.				
	Bearbeiter: Kurt Nadler				

lfd. Nummer:	774	Fläche: in m ²	1123	Länge in m:	374
Bestandestyp:	0202 Uferbegleitgehölz				
Charakteristik:	Mit Schwarzerle und Esche.				
	Bearbeiter: Kurt Nadler				
lfd. Nummer:	775	Fläche: in m ²	32	Länge in m:	32
Bestandestyp:	0202 Uferbegleitgehölz				
Charakteristik:	Mit Schwarzerle und Esche.				
	Bearbeiter: Kurt Nadler				
lfd. Nummer:	776	Fläche: in m ²	34	Länge in m:	34
Bestandestyp:	0202 Uferbegleitgehölz				
Charakteristik:	Mit Schwarzerle und Esche.				
	Bearbeiter: Kurt Nadler				
lfd. Nummer:	777	Fläche: in m ²	257	Länge in m:	86
Bestandestyp:	0203 Heckenzug				
Charakteristik:					
	Bearbeiter: Kurt Nadler				
lfd. Nummer:	778	Fläche: in m ²	197	Länge in m:	66
Bestandestyp:	0203 Heckenzug				
Charakteristik:					
	Bearbeiter: Kurt Nadler				
lfd. Nummer:	779	Fläche: in m ²	99	Länge in m:	50
Bestandestyp:	0203 Heckenzug				
Charakteristik:					
	Bearbeiter: Kurt Nadler				
lfd. Nummer:	780	Fläche: in m ²	58	Länge in m:	29
Bestandestyp:	0204 Streuobstbestand (Streuobstwiese/-weide, Obstbaumreihen)				
Charakteristik:					
	Bearbeiter: Kurt Nadler				
lfd. Nummer:	781	Fläche: in m ²	717	Länge in m:	143
Bestandestyp:	030802 Mesophile, "bunte" Fettwiese und die meisten Magerrasen, -weiden				
Charakteristik:	Mit Lychnis flos-cuculi, Leucanthemum vulgare und Phyteuma nigrum.				
	Bearbeiter: Kurt Nadler				
lfd. Nummer:	782	Fläche: in m ²	153	Länge in m:	38
Bestandestyp:	0206 Baumreihe, Allee				
Charakteristik:					
	Bearbeiter: Kurt Nadler				
lfd. Nummer:	783	Fläche: in m ²	156	Länge in m:	39
Bestandestyp:	0206 Baumreihe, Allee				
Charakteristik:					
	Bearbeiter: Kurt Nadler				
lfd. Nummer:	784	Fläche: in m ²	53	Länge in m:	53
Bestandestyp:	0203 Heckenzug				
Charakteristik:					
	Bearbeiter: Kurt Nadler				
lfd. Nummer:	785	Fläche: in m ²	292	Länge in m:	292
Bestandestyp:	0304 Sukzessionsfläche in ehemaligen Intensivgebieten				
Charakteristik:					
	Bearbeiter: Kurt Nadler				

lfd. Nummer:	786	Fläche: in m ²	533	Länge in m:	267
Bestandestyp:	0304 Sukzessionsfläche in ehemaligen Intensivgebieten				
Charakteristik:					
	Bearbeiter: Kurt Nadler				
lfd. Nummer:	787	Fläche: in m ²	252	Länge in m:	50
Bestandestyp:	0204 Streuobstbestand (Streuobstwiese/-weide, Obstbaumreihen)				
Charakteristik:					
	Bearbeiter: Kurt Nadler				
lfd. Nummer:	788	Fläche: in m ²	120	Länge in m:	120
Bestandestyp:	0304 Sukzessionsfläche in ehemaligen Intensivgebieten				
Charakteristik:					
	Bearbeiter: Kurt Nadler				
lfd. Nummer:	789	Fläche: in m ²	28	Länge in m:	28
Bestandestyp:	0304 Sukzessionsfläche in ehemaligen Intensivgebieten				
Charakteristik:					
	Bearbeiter: Kurt Nadler				
lfd. Nummer:	790	Fläche: in m ²	275	Länge in m:	92
Bestandestyp:	0203 Heckenzug				
Charakteristik:					
	Bearbeiter: Kurt Nadler				
lfd. Nummer:	791	Fläche: in m ²	197	Länge in m:	197
Bestandestyp:	0203 Heckenzug				
Charakteristik:					
	Bearbeiter: Kurt Nadler				
lfd. Nummer:	792	Fläche: in m ²	25	Länge in m:	25
Bestandestyp:	0203 Heckenzug				
Charakteristik:					
	Bearbeiter: Kurt Nadler				
lfd. Nummer:	793	Fläche: in m ²	90	Länge in m:	45
Bestandestyp:	0203 Heckenzug				
Charakteristik:					
	Bearbeiter: Kurt Nadler				
lfd. Nummer:	794	Fläche: in m ²	33	Länge in m:	33
Bestandestyp:	0203 Heckenzug				
Charakteristik:					
	Bearbeiter: Kurt Nadler				
lfd. Nummer:	795	Fläche: in m ²	215	Länge in m:	108
Bestandestyp:	0203 Heckenzug				
Charakteristik:					
	Bearbeiter: Kurt Nadler				
lfd. Nummer:	796	Fläche: in m ²	290	Länge in m:	97
Bestandestyp:	0304 Sukzessionsfläche in ehemaligen Intensivgebieten				
Charakteristik:					
	Bearbeiter: Kurt Nadler				
lfd. Nummer:	797	Fläche: in m ²	188	Länge in m:	63
Bestandestyp:	0204 Streuobstbestand (Streuobstwiese/-weide, Obstbaumreihen)				
Charakteristik:					
	Bearbeiter: Kurt Nadler				

lfd. Nummer:	798	Fläche: in m ²	360	Länge in m:	120
Bestandestyp:	0203 Heckenzug				
Charakteristik:					
		Bearbeiter:	Kurt Nadler		
lfd. Nummer:	799	Fläche: in m ²	851	Länge in m:	284
Bestandestyp:	0203 Heckenzug				
Charakteristik:					
		Bearbeiter:	Kurt Nadler		
lfd. Nummer:	800	Fläche: in m ²	264	Länge in m:	132
Bestandestyp:	0304 Sukzessionsfläche in ehemaligen Intensivgebieten				
Charakteristik:					
		Bearbeiter:	Kurt Nadler		
lfd. Nummer:	801	Fläche: in m ²	35	Länge in m:	35
Bestandestyp:	0203 Heckenzug				
Charakteristik:					
		Bearbeiter:	Kurt Nadler		
lfd. Nummer:	802	Fläche: in m ²	39	Länge in m:	39
Bestandestyp:	0202 Uferbegleitgehölz				
Charakteristik:	Zwischen Teich und kleinem Bachlauf; mit Weiden und Erlen.				
		Bearbeiter:	Kurt Nadler		
lfd. Nummer:	803	Fläche: in m ²	71	Länge in m:	35
Bestandestyp:	0203 Heckenzug				
Charakteristik:					
		Bearbeiter:	Kurt Nadler		
lfd. Nummer:	804	Fläche: in m ²	60	Länge in m:	60
Bestandestyp:	0202 Uferbegleitgehölz				
Charakteristik:	An Teichufer, mit Weidendominanz.				
		Bearbeiter:	Kurt Nadler		
lfd. Nummer:	805	Fläche: in m ²	905	Länge in m:	181
Bestandestyp:	0203 Heckenzug				
Charakteristik:					
		Bearbeiter:	Kurt Nadler		
lfd. Nummer:	806	Fläche: in m ²	145	Länge in m:	36
Bestandestyp:	030802 Mesophile, "bunte" Fettwiese und die meisten Magerrasen, -weiden				
Charakteristik:	Mit viel Campanula patula.				
		Bearbeiter:	Kurt Nadler		
lfd. Nummer:	807	Fläche: in m ²	323	Länge in m:	65
Bestandestyp:	0204 Streuobstbestand (Streuobstwiese/-weide, Obstbaumreihen)				
Charakteristik:					
		Bearbeiter:	Kurt Nadler		
lfd. Nummer:	808	Fläche: in m ²	865	Länge in m:	433
Bestandestyp:	0202 Uferbegleitgehölz				
Charakteristik:	Mit Schwarzerle und Traubenkirsche.				
		Bearbeiter:	Kurt Nadler		
lfd. Nummer:	809	Fläche: in m ²	172	Länge in m:	172
Bestandestyp:	0202 Uferbegleitgehölz				
Charakteristik:	Mit Schwarzerle.				
		Bearbeiter:	Kurt Nadler		

lfd. Nummer:	810	Fläche: in m ²	62	Länge in m:	62
Bestandestyp:	0203 Heckenzug				
Charakteristik:					
		Bearbeiter:	Kurt Nadler		
lfd. Nummer:	811	Fläche: in m ²	1265	Länge in m:	422
Bestandestyp:	0203 Heckenzug				
Charakteristik:					
		Bearbeiter:	Kurt Nadler		
lfd. Nummer:	812	Fläche: in m ²	140	Länge in m:	70
Bestandestyp:	0203 Heckenzug				
Charakteristik:					
		Bearbeiter:	Kurt Nadler		
lfd. Nummer:	813	Fläche: in m ²	79	Länge in m:	79
Bestandestyp:	0203 Heckenzug				
Charakteristik:					
		Bearbeiter:	Kurt Nadler		
lfd. Nummer:	814	Fläche: in m ²	284	Länge in m:	95
Bestandestyp:	0203 Heckenzug				
Charakteristik:					
		Bearbeiter:	Kurt Nadler		
lfd. Nummer:	815	Fläche: in m ²	414	Länge in m:	138
Bestandestyp:	0203 Heckenzug				
Charakteristik:					
		Bearbeiter:	Kurt Nadler		
lfd. Nummer:	816	Fläche: in m ²	64	Länge in m:	64
Bestandestyp:	030301 Sukzessionsfläche des feuchten und nassen Extensivgrünlandes mit oder ohne jüngerem Gehölzaufwuchs				
Charakteristik:	Nasser Graben mit Filipendula ulmaria.				
		Bearbeiter:	Kurt Nadler		
lfd. Nummer:	817	Fläche: in m ²	42	Länge in m:	42
Bestandestyp:	030301 Sukzessionsfläche des feuchten und nassen Extensivgrünlandes mit oder ohne jüngerem Gehölzaufwuchs				
Charakteristik:	Nasser Graben mit Filipendula ulmaria.				
		Bearbeiter:	Kurt Nadler		
lfd. Nummer:	818	Fläche: in m ²	234	Länge in m:	117
Bestandestyp:	0203 Heckenzug				
Charakteristik:					
		Bearbeiter:	Kurt Nadler		
lfd. Nummer:	819	Fläche: in m ²	230	Länge in m:	230
Bestandestyp:	0202 Uferbegleitgehölz				
Charakteristik:	Mit Schwarzerle.				
		Bearbeiter:	Kurt Nadler		
lfd. Nummer:	820	Fläche: in m ²	340	Länge in m:	113
Bestandestyp:	0203 Heckenzug				
Charakteristik:					
		Bearbeiter:	Kurt Nadler		
lfd. Nummer:	821	Fläche: in m ²	52	Länge in m:	52
Bestandestyp:	0203 Heckenzug				
Charakteristik:					
		Bearbeiter:	Kurt Nadler		

lfd. Nummer:	822	Fläche: in m ²	38	Länge in m:	38
Bestandestyp:	0304 Sukzessionsfläche in ehemaligen Intensivgebieten				
Charakteristik:					
	Bearbeiter: Kurt Nadler				
lfd. Nummer:	823	Fläche: in m ²	79	Länge in m:	40
Bestandestyp:	0203 Heckenzug				
Charakteristik:					
	Bearbeiter: Kurt Nadler				
lfd. Nummer:	824	Fläche: in m ²	199	Länge in m:	99
Bestandestyp:	0203 Heckenzug				
Charakteristik:					
	Bearbeiter: Kurt Nadler				
lfd. Nummer:	825	Fläche: in m ²	126	Länge in m:	63
Bestandestyp:	0203 Heckenzug				
Charakteristik:					
	Bearbeiter: Kurt Nadler				
lfd. Nummer:	826	Fläche: in m ²	109	Länge in m:	109
Bestandestyp:	030302 Sukzessionsfläche des trockenen Extensivgrünlandes mit oder ohne jüngerem Gehölzaufwuchs				
Charakteristik:	Böschungsrain mit einzelnen Gehölzen.				
	Bearbeiter: Kurt Nadler				
lfd. Nummer:	827	Fläche: in m ²	86	Länge in m:	86
Bestandestyp:	0202 Uferbegleitgehölz				
Charakteristik:	Mit Weiden und etwas Erle.				
	Bearbeiter: Kurt Nadler				
lfd. Nummer:	828	Fläche: in m ²	171	Länge in m:	85
Bestandestyp:	0203 Heckenzug				
Charakteristik:					
	Bearbeiter: Kurt Nadler				
lfd. Nummer:	829	Fläche: in m ²	267	Länge in m:	134
Bestandestyp:	0203 Heckenzug				
Charakteristik:					
	Bearbeiter: Kurt Nadler				
lfd. Nummer:	830	Fläche: in m ²	115	Länge in m:	115
Bestandestyp:	0203 Heckenzug				
Charakteristik:					
	Bearbeiter: Kurt Nadler				
lfd. Nummer:	831	Fläche: in m ²	68	Länge in m:	68
Bestandestyp:	0203 Heckenzug				
Charakteristik:					
	Bearbeiter: Kurt Nadler				
lfd. Nummer:	832	Fläche: in m ²	54	Länge in m:	54
Bestandestyp:	0203 Heckenzug				
Charakteristik:					
	Bearbeiter: Kurt Nadler				
lfd. Nummer:	833	Fläche: in m ²	211	Länge in m:	211
Bestandestyp:	0202 Uferbegleitgehölz				
Charakteristik:	Mit Weiden und etwas Erle.				
	Bearbeiter: Kurt Nadler				

lfd. Nummer:	834	Fläche: in m ²	97	Länge in m:	97
Bestandestyp:	0203 Heckenzug				
Charakteristik:					
		Bearbeiter:	Kurt Nadler		
lfd. Nummer:	835	Fläche: in m ²	57	Länge in m:	19
Bestandestyp:	0204 Streuobstbestand (Streuobstwiese/-weide, Obstbaumreihen)				
Charakteristik:					
		Bearbeiter:	Kurt Nadler		
lfd. Nummer:	836	Fläche: in m ²	269	Länge in m:	90
Bestandestyp:	0204 Streuobstbestand (Streuobstwiese/-weide, Obstbaumreihen)				
Charakteristik:					
		Bearbeiter:	Kurt Nadler		
lfd. Nummer:	837	Fläche: in m ²	34	Länge in m:	34
Bestandestyp:	0203 Heckenzug				
Charakteristik:					
		Bearbeiter:	Kurt Nadler		
lfd. Nummer:	838	Fläche: in m ²	21	Länge in m:	21
Bestandestyp:	0203 Heckenzug				
Charakteristik:					
		Bearbeiter:	Kurt Nadler		
lfd. Nummer:	839	Fläche: in m ²	21	Länge in m:	21
Bestandestyp:	0203 Heckenzug				
Charakteristik:					
		Bearbeiter:	Kurt Nadler		
lfd. Nummer:	840	Fläche: in m ²	69	Länge in m:	69
Bestandestyp:	0203 Heckenzug				
Charakteristik:					
		Bearbeiter:	Kurt Nadler		
lfd. Nummer:	841	Fläche: in m ²	205	Länge in m:	205
Bestandestyp:	0203 Heckenzug				
Charakteristik:					
		Bearbeiter:	Kurt Nadler		
lfd. Nummer:	842	Fläche: in m ²	41	Länge in m:	41
Bestandestyp:	0202 Uferbegleitgehölz				
Charakteristik:	Mit Erle, etwas Esche und Hybridpappel.				
		Bearbeiter:	Kurt Nadler		
lfd. Nummer:	843	Fläche: in m ²	43	Länge in m:	43
Bestandestyp:	0202 Uferbegleitgehölz				
Charakteristik:	Mit Erle, etwas Esche und Hybridpappel.				
		Bearbeiter:	Kurt Nadler		
lfd. Nummer:	844	Fläche: in m ²	77	Länge in m:	77
Bestandestyp:	0203 Heckenzug				
Charakteristik:					
		Bearbeiter:	Kurt Nadler		
lfd. Nummer:	845	Fläche: in m ²	141	Länge in m:	70
Bestandestyp:	0203 Heckenzug				
Charakteristik:					
		Bearbeiter:	Kurt Nadler		

lfd. Nummer:	846	Fläche: in m ²	477	Länge in m:	477
Bestandestyp:	0202 Uferbegleitgehölz				
Charakteristik:	Mit Schwarzerle und etwas Traubenkirsche.				
	Bearbeiter: Kurt Nadler				
lfd. Nummer:	847	Fläche: in m ²	461	Länge in m:	461
Bestandestyp:	0202 Uferbegleitgehölz				
Charakteristik:	Mit Schwarzerle und etwas Traubenkirsche.				
	Bearbeiter: Kurt Nadler				
lfd. Nummer:	848	Fläche: in m ²	44	Länge in m:	44
Bestandestyp:	0202 Uferbegleitgehölz				
Charakteristik:	Mit Schwarzerle.				
	Bearbeiter: Kurt Nadler				
lfd. Nummer:	849	Fläche: in m ²	271	Länge in m:	90
Bestandestyp:	0203 Heckenzug				
Charakteristik:					
	Bearbeiter: Kurt Nadler				
lfd. Nummer:	850	Fläche: in m ²	156	Länge in m:	78
Bestandestyp:	0203 Heckenzug				
Charakteristik:					
	Bearbeiter: Kurt Nadler				
lfd. Nummer:	851	Fläche: in m ²	139	Länge in m:	139
Bestandestyp:	0402 Fließendes Gewässer				
Charakteristik:	Begradigter Bachabschnitt in Wiesengelände, mit lockerem Ufer-Erlenbestand.				
	Bearbeiter: Kurt Nadler				
lfd. Nummer:	852	Fläche: in m ²	93	Länge in m:	46
Bestandestyp:	0203 Heckenzug				
Charakteristik:					
	Bearbeiter: Kurt Nadler				
lfd. Nummer:	853	Fläche: in m ²	334	Länge in m:	83
Bestandestyp:	0203 Heckenzug				
Charakteristik:					
	Bearbeiter: Kurt Nadler				
lfd. Nummer:	854	Fläche: in m ²	71	Länge in m:	71
Bestandestyp:	0304 Sukzessionsfläche in ehemaligen Intensivgebieten				
Charakteristik:					
	Bearbeiter: Kurt Nadler				
lfd. Nummer:	855	Fläche: in m ²	102	Länge in m:	102
Bestandestyp:	0302 Großröhricht und Schilfröhricht				
Charakteristik:	Wiesenbachsaum mit Großseggen.				
	Bearbeiter: Kurt Nadler				
lfd. Nummer:	856	Fläche: in m ²	102	Länge in m:	102
Bestandestyp:	0302 Großröhricht und Schilfröhricht				
Charakteristik:	Wiesenbachsaum mit Großseggen.				
	Bearbeiter: Kurt Nadler				
lfd. Nummer:	857	Fläche: in m ²	129	Länge in m:	43
Bestandestyp:	0206 Baumreihe, Allee				
Charakteristik:					
	Bearbeiter: Kurt Nadler				

Ifd. Nummer:	858	Fläche: in m ²	260	Länge in m:	65
Bestandestyp:	0203 Heckenzug				
Charakteristik:					
	Bearbeiter: Kurt Nadler				
Ifd. Nummer:	859	Fläche: in m ²	27	Länge in m:	27
Bestandestyp:	0203 Heckenzug				
Charakteristik:					
	Bearbeiter: Kurt Nadler				
Ifd. Nummer:	860	Fläche: in m ²	126	Länge in m:	42
Bestandestyp:	0304 Sukzessionsfläche in ehemaligen Intensivgebieten				
Charakteristik:					
	Bearbeiter: Kurt Nadler				
Ifd. Nummer:	861	Fläche: in m ²	274	Länge in m:	68
Bestandestyp:	030802 Mesophile, "bunte" Fettwiese und die meisten Magerrasen, -weiden				
Charakteristik:	Mit <i>Lychnis viscaria</i> , <i>Leucanthemum vulgare</i> und <i>Campanula patula</i> .				
	Bearbeiter: Kurt Nadler				
Ifd. Nummer:	862	Fläche: in m ²	279	Länge in m:	279
Bestandestyp:	0402 Fließendes Gewässer				
Charakteristik:	Sehr kleiner Bach mit starkem Gefälle durch Wiese, Wald und an Waldrand, Sohle sandig-lehmig mit Steinen, ufer erdig-steinig mit Baumwurzeln.				
	Bearbeiter: Kurt Nadler				
Ifd. Nummer:	863	Fläche: in m ²	63	Länge in m:	63
Bestandestyp:	0402 Fließendes Gewässer				
Charakteristik:	Sehr kleiner, teils steiler Waldbach in flachem Bett.				
	Bearbeiter: Kurt Nadler				
Ifd. Nummer:	864	Fläche: in m ²	1145	Länge in m:	191
Bestandestyp:	0203 Heckenzug				
Charakteristik:					
	Bearbeiter: Kurt Nadler				
Ifd. Nummer:	865	Fläche: in m ²	102	Länge in m:	102
Bestandestyp:	0206 Baumreihe, Allee				
Charakteristik:					
	Bearbeiter: Kurt Nadler				
Ifd. Nummer:	866	Fläche: in m ²	68	Länge in m:	34
Bestandestyp:	0204 Streuobstbestand (Streuobstwiese/-weide, Obstbaumreihen)				
Charakteristik:					
	Bearbeiter: Kurt Nadler				
Ifd. Nummer:	867	Fläche: in m ²	539	Länge in m:	269
Bestandestyp:	0203 Heckenzug				
Charakteristik:					
	Bearbeiter: Kurt Nadler				
Ifd. Nummer:	868	Fläche: in m ²	83	Länge in m:	83
Bestandestyp:	0206 Baumreihe, Allee				
Charakteristik:					
	Bearbeiter: Kurt Nadler				
Ifd. Nummer:	869	Fläche: in m ²	254	Länge in m:	85
Bestandestyp:	0204 Streuobstbestand (Streuobstwiese/-weide, Obstbaumreihen)				
Charakteristik:					
	Bearbeiter: Kurt Nadler				

Ifd. Nummer:	870	Fläche: in m ²	897	Länge in m:	179
Bestandestyp:	0304 Sukzessionsfläche in ehemaligen Intensivgebieten				
Charakteristik:					
	Bearbeiter: Kurt Nadler				
Ifd. Nummer:	871	Fläche: in m ²	162	Länge in m:	162
Bestandestyp:	0202 Uferbegleitgehölz				
Charakteristik:	Mit Schwarzerle.				
	Bearbeiter: Kurt Nadler				
Ifd. Nummer:	872	Fläche: in m ²	93	Länge in m:	93
Bestandestyp:	0204 Streuobstbestand (Streuobstwiese/-weide, Obstbaumreihen)				
Charakteristik:					
	Bearbeiter: Kurt Nadler				
Ifd. Nummer:	873	Fläche: in m ²	173	Länge in m:	87
Bestandestyp:	0204 Streuobstbestand (Streuobstwiese/-weide, Obstbaumreihen)				
Charakteristik:					
	Bearbeiter: Kurt Nadler				
Ifd. Nummer:	874	Fläche: in m ²	32	Länge in m:	32
Bestandestyp:	0203 Heckenzug				
Charakteristik:					
	Bearbeiter: Kurt Nadler				
Ifd. Nummer:	875	Fläche: in m ²	162	Länge in m:	162
Bestandestyp:	0202 Uferbegleitgehölz				
Charakteristik:	Mit Schwarzerle und etwas Weide.				
	Bearbeiter: Kurt Nadler				
Ifd. Nummer:	876	Fläche: in m ²	64	Länge in m:	32
Bestandestyp:	0206 Baumreihe, Allee				
Charakteristik:					
	Bearbeiter: Kurt Nadler				
Ifd. Nummer:	877	Fläche: in m ²	398	Länge in m:	133
Bestandestyp:	0203 Heckenzug				
Charakteristik:					
	Bearbeiter: Kurt Nadler				
Ifd. Nummer:	878	Fläche: in m ²	182	Länge in m:	91
Bestandestyp:	0203 Heckenzug				
Charakteristik:					
	Bearbeiter: Kurt Nadler				
Ifd. Nummer:	879	Fläche: in m ²	276	Länge in m:	92
Bestandestyp:	0203 Heckenzug				
Charakteristik:					
	Bearbeiter: Kurt Nadler				
Ifd. Nummer:	880	Fläche: in m ²	129	Länge in m:	32
Bestandestyp:	0203 Heckenzug				
Charakteristik:					
	Bearbeiter: Kurt Nadler				
Ifd. Nummer:	881	Fläche: in m ²	203	Länge in m:	101
Bestandestyp:	030802 Mesophile, "bunte" Fettwiese und die meisten Magerrasen, -weiden				
Charakteristik:	Mit <i>Lychnis viscaria</i> , <i>Leontodon hispidus</i> und <i>Leucanthemum vulgare</i> .				
	Bearbeiter: Kurt Nadler				

lfd. Nummer:	882	Fläche: in m ²	120	Länge in m:	60
Bestandestyp:	0203 Heckenzug				
Charakteristik:					
		Bearbeiter:	Kurt Nadler		
lfd. Nummer:	883	Fläche: in m ²	124	Länge in m:	124
Bestandestyp:	0202 Uferbegleitgehölz				
Charakteristik:	Mit Espe, Birke und Salweide.				
		Bearbeiter:	Kurt Nadler		
lfd. Nummer:	884	Fläche: in m ²	86	Länge in m:	86
Bestandestyp:	0202 Uferbegleitgehölz				
Charakteristik:	Mit Espe, Birke und Salweide.				
		Bearbeiter:	Kurt Nadler		
lfd. Nummer:	885	Fläche: in m ²	31	Länge in m:	31
Bestandestyp:	0203 Heckenzug				
Charakteristik:					
		Bearbeiter:	Kurt Nadler		
lfd. Nummer:	886	Fläche: in m ²	125	Länge in m:	63
Bestandestyp:	0203 Heckenzug				
Charakteristik:					
		Bearbeiter:	Kurt Nadler		
lfd. Nummer:	887	Fläche: in m ²	46	Länge in m:	46
Bestandestyp:	0202 Uferbegleitgehölz				
Charakteristik:	Teichufer.				
		Bearbeiter:	Kurt Nadler		
lfd. Nummer:	888	Fläche: in m ²	66	Länge in m:	66
Bestandestyp:	0202 Uferbegleitgehölz				
Charakteristik:	Teichufer.				
		Bearbeiter:	Kurt Nadler		
lfd. Nummer:	889	Fläche: in m ²	166	Länge in m:	55
Bestandestyp:	0203 Heckenzug				
Charakteristik:					
		Bearbeiter:	Kurt Nadler		
lfd. Nummer:	890	Fläche: in m ²	94	Länge in m:	31
Bestandestyp:	0204 Streuobstbestand (Streuobstwiese/-weide, Obstbaumreihen)				
Charakteristik:					
		Bearbeiter:	Kurt Nadler		
lfd. Nummer:	891	Fläche: in m ²	73	Länge in m:	37
Bestandestyp:	0203 Heckenzug				
Charakteristik:					
		Bearbeiter:	Kurt Nadler		
lfd. Nummer:	892	Fläche: in m ²	331	Länge in m:	83
Bestandestyp:	030802 Mesophile, "bunte" Fettwiese und die meisten Magerrasen, -weiden				
Charakteristik:	Mit Luzula campestris, Leontodon hispidus, Leucanthemum vulgare und etwas Primula elatior.				
		Bearbeiter:	Kurt Nadler		
lfd. Nummer:	893	Fläche: in m ²	119	Länge in m:	119
Bestandestyp:	0203 Heckenzug				
Charakteristik:					
		Bearbeiter:	Kurt Nadler		

Ifd. Nummer:	894	Fläche: in m ²	120	Länge in m:	120
Bestandestyp:	0203 Heckenzug				
Charakteristik:					
		Bearbeiter:	Kurt Nadler		
Ifd. Nummer:	895	Fläche: in m ²	89	Länge in m:	44
Bestandestyp:	0203 Heckenzug				
Charakteristik:					
		Bearbeiter:	Kurt Nadler		
Ifd. Nummer:	896	Fläche: in m ²	55	Länge in m:	55
Bestandestyp:	030802 Mesophile, "bunte" Fettwiese und die meisten Magerrasen, -weiden				
Charakteristik:	Mit Anemone nemorosa und Primula elatior.				
		Bearbeiter:	Kurt Nadler		
Ifd. Nummer:	897	Fläche: in m ²	1079	Länge in m:	216
Bestandestyp:	030802 Mesophile, "bunte" Fettwiese und die meisten Magerrasen, -weiden				
Charakteristik:	Mit Primula elatior.				
		Bearbeiter:	Kurt Nadler		
Ifd. Nummer:	898	Fläche: in m ²	44	Länge in m:	44
Bestandestyp:	0203 Heckenzug				
Charakteristik:					
		Bearbeiter:	Kurt Nadler		
Ifd. Nummer:	899	Fläche: in m ²	83	Länge in m:	42
Bestandestyp:	0203 Heckenzug				
Charakteristik:					
		Bearbeiter:	Kurt Nadler		
Ifd. Nummer:	900	Fläche: in m ²	115	Länge in m:	57
Bestandestyp:	0203 Heckenzug				
Charakteristik:					
		Bearbeiter:	Kurt Nadler		
Ifd. Nummer:	901	Fläche: in m ²	79	Länge in m:	40
Bestandestyp:	0203 Heckenzug				
Charakteristik:					
		Bearbeiter:	Kurt Nadler		
Ifd. Nummer:	902	Fläche: in m ²	147	Länge in m:	73
Bestandestyp:	0203 Heckenzug				
Charakteristik:					
		Bearbeiter:	Kurt Nadler		
Ifd. Nummer:	903	Fläche: in m ²	139	Länge in m:	139
Bestandestyp:	0203 Heckenzug				
Charakteristik:					
		Bearbeiter:	Kurt Nadler		
Ifd. Nummer:	904	Fläche: in m ²	84	Länge in m:	84
Bestandestyp:	0203 Heckenzug				
Charakteristik:					
		Bearbeiter:	Kurt Nadler		
Ifd. Nummer:	905	Fläche: in m ²	51	Länge in m:	51
Bestandestyp:	030302 Sukzessionsfläche des trockenen Extensivgrünlandes mit oder ohne jüngerem Gehölzaufwuchs				
Charakteristik:	Mit Euphorbia cyparissias und Thymus pulegioides.				
		Bearbeiter:	Kurt Nadler		

lfd. Nummer:	906	Fläche: in m ²	57	Länge in m:	57
Bestandestyp:	030801 Trocken-, Halbtrockenrasen und Grusfluren einschließlich der bodensauren Halbtrockenrasen und (Silikat-)Grusfluren				
Charakteristik:	Mit <i>Lychnis viscaria</i> , <i>Leucanthemum vulgare</i> und <i>Hieracium pilosella</i> .				
	Bearbeiter: Kurt Nadler				
lfd. Nummer:	907	Fläche: in m ²	67	Länge in m:	33
Bestandestyp:	0203 Heckenzug				
Charakteristik:					
	Bearbeiter: Kurt Nadler				
lfd. Nummer:	908	Fläche: in m ²	91	Länge in m:	45
Bestandestyp:	0203 Heckenzug				
Charakteristik:					
	Bearbeiter: Kurt Nadler				
lfd. Nummer:	909	Fläche: in m ²	122	Länge in m:	61
Bestandestyp:	0203 Heckenzug				
Charakteristik:					
	Bearbeiter: Kurt Nadler				
lfd. Nummer:	910	Fläche: in m ²	24	Länge in m:	24
Bestandestyp:	0203 Heckenzug				
Charakteristik:					
	Bearbeiter: Kurt Nadler				
lfd. Nummer:	911	Fläche: in m ²	119	Länge in m:	59
Bestandestyp:	0304 Sukzessionsfläche in ehemaligen Intensivgebieten				
Charakteristik:					
	Bearbeiter: Kurt Nadler				
lfd. Nummer:	912	Fläche: in m ²	1105	Länge in m:	221
Bestandestyp:	0203 Heckenzug				
Charakteristik:					
	Bearbeiter: Kurt Nadler				
lfd. Nummer:	913	Fläche: in m ²	98	Länge in m:	98
Bestandestyp:	030801 Trocken-, Halbtrockenrasen und Grusfluren einschließlich der bodensauren Halbtrockenrasen und (Silikat-)Grusfluren				
Charakteristik:	Mit <i>Lychnis viscaria</i> , <i>Hieracium pilosella</i> , <i>Sedum julianum</i> und <i>Carlina acaulis</i> .				
	Bearbeiter: Kurt Nadler				
lfd. Nummer:	914	Fläche: in m ²	31	Länge in m:	31
Bestandestyp:	0203 Heckenzug				
Charakteristik:					
	Bearbeiter: Kurt Nadler				
lfd. Nummer:	915	Fläche: in m ²	150	Länge in m:	50
Bestandestyp:	0203 Heckenzug				
Charakteristik:					
	Bearbeiter: Kurt Nadler				
lfd. Nummer:	916	Fläche: in m ²	63	Länge in m:	63
Bestandestyp:	030301 Sukzessionsfläche des feuchten und nassen Extensivgrünlandes mit oder ohne jüngerem Gehölzaufwuchs				
Charakteristik:	Mit <i>Aegopodium podagraria</i> und <i>Carex brizoides</i> .				
	Bearbeiter: Kurt Nadler				

lfd. Nummer:	917	Fläche: in m ²	100	Länge in m:	50
Bestandestyp:	0203 Heckenzug				
Charakteristik:					
	Bearbeiter: Kurt Nadler				
lfd. Nummer:	918	Fläche: in m ²	589	Länge in m:	589
Bestandestyp:	0202 Uferbegleitgehölz				
Charakteristik:	Mit Schwarzerle, etwas Bruchweide und Traubenkirsche.				
	Bearbeiter: Kurt Nadler				
lfd. Nummer:	919	Fläche: in m ²	584	Länge in m:	584
Bestandestyp:	0202 Uferbegleitgehölz				
Charakteristik:	Wie Fläche 918.				
	Bearbeiter: Kurt Nadler				
lfd. Nummer:	920	Fläche: in m ²	155	Länge in m:	155
Bestandestyp:	0202 Uferbegleitgehölz				
Charakteristik:	Mit Eschendominanz.				
	Bearbeiter: Kurt Nadler				
lfd. Nummer:	921	Fläche: in m ²	155	Länge in m:	155
Bestandestyp:	0202 Uferbegleitgehölz				
Charakteristik:	Mit Eschendominanz.				
	Bearbeiter: Kurt Nadler				
lfd. Nummer:	922	Fläche: in m ²	101	Länge in m:	50
Bestandestyp:	0203 Heckenzug				
Charakteristik:					
	Bearbeiter: Kurt Nadler				
lfd. Nummer:	923	Fläche: in m ²	151	Länge in m:	151
Bestandestyp:	0202 Uferbegleitgehölz				
Charakteristik:	Mit Schwarzerle und Hybridpappel.				
	Bearbeiter: Kurt Nadler				
lfd. Nummer:	924	Fläche: in m ²	136	Länge in m:	136
Bestandestyp:	0202 Uferbegleitgehölz				
Charakteristik:	Mit Schwarzerle und Hybridpappel.				
	Bearbeiter: Kurt Nadler				
lfd. Nummer:	925	Fläche: in m ²	202	Länge in m:	67
Bestandestyp:	0204 Streuobstbestand (Streuobstwiese/-weide, Obstbaumreihen)				
Charakteristik:					
	Bearbeiter: Kurt Nadler				
lfd. Nummer:	926	Fläche: in m ²	88	Länge in m:	44
Bestandestyp:	0202 Uferbegleitgehölz				
Charakteristik:	Geringer Grabenufergehölzbestand in Fischteichareal.				
	Bearbeiter: Kurt Nadler				
lfd. Nummer:	927	Fläche: in m ²	65	Länge in m:	65
Bestandestyp:	0203 Heckenzug				
Charakteristik:					
	Bearbeiter: Kurt Nadler				
lfd. Nummer:	928	Fläche: in m ²	83	Länge in m:	83
Bestandestyp:	030802 Mesophile, "bunte" Fettwiese und die meisten Magerrasen, -weiden				
Charakteristik:	Neben flachem, kleinem Wiesengraben: Mit <i>Luzula campestris</i> , <i>Anemone nemorosa</i> , vereinzelt <i>Nardus stricta</i> , <i>Cirsium palustre</i> und <i>Cardamine amara</i> .				
	Bearbeiter: Kurt Nadler				

lfd. Nummer:	929	Fläche: in m ²	84	Länge in m:	84
Bestandestyp:	030802 Mesophile, "bunte" Fettwiese und die meisten Magerrasen, -weiden				
Charakteristik:	Wie Fläche 928.				
	Bearbeiter: Kurt Nadler				
lfd. Nummer:	930	Fläche: in m ²	128	Länge in m:	43
Bestandestyp:	0206 Baumreihe, Allee				
Charakteristik:					
	Bearbeiter: Kurt Nadler				
lfd. Nummer:	931	Fläche: in m ²	74	Länge in m:	74
Bestandestyp:	030802 Mesophile, "bunte" Fettwiese und die meisten Magerrasen, -weiden				
Charakteristik:	Wie Fläche 928.				
	Bearbeiter: Kurt Nadler				
lfd. Nummer:	932	Fläche: in m ²	75	Länge in m:	75
Bestandestyp:	030802 Mesophile, "bunte" Fettwiese und die meisten Magerrasen, -weiden				
Charakteristik:	Wie Fläche 928.				
	Bearbeiter: Kurt Nadler				
lfd. Nummer:	933	Fläche: in m ²	113	Länge in m:	57
Bestandestyp:	030802 Mesophile, "bunte" Fettwiese und die meisten Magerrasen, -weiden				
Charakteristik:	Rainböschung.				
	Bearbeiter: Kurt Nadler				
lfd. Nummer:	934	Fläche: in m ²	83	Länge in m:	42
Bestandestyp:	0203 Heckenzug				
Charakteristik:					
	Bearbeiter: Kurt Nadler				
lfd. Nummer:	935	Fläche: in m ²	31	Länge in m:	16
Bestandestyp:	0204 Streuobstbestand (Streuobstwiese/-weide, Obstbaumreihen)				
Charakteristik:					
	Bearbeiter: Kurt Nadler				
lfd. Nummer:	936	Fläche: in m ²	85	Länge in m:	28
Bestandestyp:	0204 Streuobstbestand (Streuobstwiese/-weide, Obstbaumreihen)				
Charakteristik:					
	Bearbeiter: Kurt Nadler				
lfd. Nummer:	937	Fläche: in m ²	240	Länge in m:	60
Bestandestyp:	030802 Mesophile, "bunte" Fettwiese und die meisten Magerrasen, -weiden				
Charakteristik:	Mit Primula elatior, Viola canina und Sedum julianum.				
	Bearbeiter: Kurt Nadler				
lfd. Nummer:	938	Fläche: in m ²	94	Länge in m:	94
Bestandestyp:	0304 Sukzessionsfläche in ehemaligen Intensivgebieten				
Charakteristik:					
	Bearbeiter: Kurt Nadler				
lfd. Nummer:	939	Fläche: in m ²	103	Länge in m:	34
Bestandestyp:	0204 Streuobstbestand (Streuobstwiese/-weide, Obstbaumreihen)				
Charakteristik:					
	Bearbeiter: Kurt Nadler				
lfd. Nummer:	940	Fläche: in m ²	302	Länge in m:	101
Bestandestyp:	0203 Heckenzug				
Charakteristik:					
	Bearbeiter: Kurt Nadler				

lfd. Nummer:	941	Fläche: in m ²	187	Länge in m:	93
Bestandestyp:	0203 Heckenzug				
Charakteristik:					
	Bearbeiter: Kurt Nadler				
lfd. Nummer:	942	Fläche: in m ²	213	Länge in m:	107
Bestandestyp:	0203 Heckenzug				
Charakteristik:					
	Bearbeiter: Kurt Nadler				
lfd. Nummer:	943	Fläche: in m ²	49	Länge in m:	12
Bestandestyp:	0204 Streuobstbestand (Streuobstwiese/-weide, Obstbaumreihen)				
Charakteristik:					
	Bearbeiter: Kurt Nadler				
lfd. Nummer:	944	Fläche: in m ²	215	Länge in m:	72
Bestandestyp:	0204 Streuobstbestand (Streuobstwiese/-weide, Obstbaumreihen)				
Charakteristik:					
	Bearbeiter: Kurt Nadler				
lfd. Nummer:	945	Fläche: in m ²	100	Länge in m:	50
Bestandestyp:	0204 Streuobstbestand (Streuobstwiese/-weide, Obstbaumreihen)				
Charakteristik:					
	Bearbeiter: Kurt Nadler				
lfd. Nummer:	946	Fläche: in m ²	177	Länge in m:	177
Bestandestyp:	0202 Uferbegleitgehölz				
Charakteristik:	Mit Schwarzerle und Bruchweide.				
	Bearbeiter: Kurt Nadler				
lfd. Nummer:	947	Fläche: in m ²	176	Länge in m:	176
Bestandestyp:	0202 Uferbegleitgehölz				
Charakteristik:	Mit Schwarzerle und Bruchweide.				
	Bearbeiter: Kurt Nadler				
lfd. Nummer:	948	Fläche: in m ²	69	Länge in m:	69
Bestandestyp:	030802 Mesophile, "bunte" Fettwiese und die meisten Magerrasen, -weiden				
Charakteristik:	Mit Lychnis viscaria und Viola canina.				
	Bearbeiter: Kurt Nadler				
lfd. Nummer:	949	Fläche: in m ²	248	Länge in m:	62
Bestandestyp:	030802 Mesophile, "bunte" Fettwiese und die meisten Magerrasen, -weiden				
Charakteristik:	Mit Thymus pulegioides und Viola canina.				
	Bearbeiter: Kurt Nadler				
lfd. Nummer:	950	Fläche: in m ²	53	Länge in m:	53
Bestandestyp:	030801 Trocken-, Halbtrockenrasen und Grusfluren einschließlich der bodensauren Halbtrockenrasen und (Silikat-)Grusfluren				
Charakteristik:	Mit Hieracium pilosella, Thymus pulegioides und einer Birke.				
	Bearbeiter: Kurt Nadler				
lfd. Nummer:	951	Fläche: in m ²	42	Länge in m:	42
Bestandestyp:	030802 Mesophile, "bunte" Fettwiese und die meisten Magerrasen, -weiden				
Charakteristik:	Mit Luzula campestris, Barbarea vulgaris und Silene dioica.				
	Bearbeiter: Kurt Nadler				
lfd. Nummer:	952	Fläche: in m ²	363	Länge in m:	121
Bestandestyp:	0203 Heckenzug				
Charakteristik:					
	Bearbeiter: Kurt Nadler				

lfd. Nummer:	953	Fläche: in m ²	56	Länge in m:	28
Bestandestyp:	0203 Heckenzug				
Charakteristik:					
		Bearbeiter:	Kurt Nadler		
lfd. Nummer:	954	Fläche: in m ²	162	Länge in m:	81
Bestandestyp:	0203 Heckenzug				
Charakteristik:					
		Bearbeiter:	Kurt Nadler		
lfd. Nummer:	955	Fläche: in m ²	27	Länge in m:	27
Bestandestyp:	0203 Heckenzug				
Charakteristik:					
		Bearbeiter:	Kurt Nadler		
lfd. Nummer:	956	Fläche: in m ²	117	Länge in m:	117
Bestandestyp:	0202 Uferbegleitgehölz				
Charakteristik:	Mit Bruchweidendominanz.				
		Bearbeiter:	Kurt Nadler		
lfd. Nummer:	957	Fläche: in m ²	172	Länge in m:	86
Bestandestyp:	0202 Uferbegleitgehölz				
Charakteristik:	Mit Bruchweidendominanz.				
		Bearbeiter:	Kurt Nadler		
lfd. Nummer:	958	Fläche: in m ²	75	Länge in m:	25
Bestandestyp:	0204 Streuobstbestand (Streuobstwiese/-weide, Obstbaumreihen)				
Charakteristik:					
		Bearbeiter:	Kurt Nadler		
lfd. Nummer:	959	Fläche: in m ²	291	Länge in m:	145
Bestandestyp:	0202 Uferbegleitgehölz				
Charakteristik:	Mit Bruchweidendominanz.				
		Bearbeiter:	Kurt Nadler		
lfd. Nummer:	960	Fläche: in m ²	425	Länge in m:	106
Bestandestyp:	0203 Heckenzug				
Charakteristik:					
		Bearbeiter:	Kurt Nadler		
lfd. Nummer:	961	Fläche: in m ²	638	Länge in m:	159
Bestandestyp:	030802 Mesophile, "bunte" Fettwiese und die meisten Magerrasen, -weiden				
Charakteristik:	Mit Luzula campestris und Leontodon hispidus.				
		Bearbeiter:	Kurt Nadler		
lfd. Nummer:	962	Fläche: in m ²	55	Länge in m:	55
Bestandestyp:	0203 Heckenzug				
Charakteristik:					
		Bearbeiter:	Kurt Nadler		
lfd. Nummer:	963	Fläche: in m ²	345	Länge in m:	86
Bestandestyp:	0203 Heckenzug				
Charakteristik:					
		Bearbeiter:	Kurt Nadler		
lfd. Nummer:	964	Fläche: in m ²	62	Länge in m:	62
Bestandestyp:	0202 Uferbegleitgehölz				
Charakteristik:	Mit Schwarzerle und etwas Weiden.				
		Bearbeiter:	Kurt Nadler		

lfd. Nummer:	965	Fläche: in m ²	72	Länge in m:	72
Bestandestyp:	0202 Uferbegleitgehölz				
Charakteristik:	Wie Fläche 964.				
	Bearbeiter: Kurt Nadler				
lfd. Nummer:	966	Fläche: in m ²	147	Länge in m:	147
Bestandestyp:	0202 Uferbegleitgehölz				
Charakteristik:	Wie Fläche 964.				
	Bearbeiter: Kurt Nadler				
lfd. Nummer:	967	Fläche: in m ²	109	Länge in m:	54
Bestandestyp:	0202 Uferbegleitgehölz				
Charakteristik:	Um Teich in Obstgartengelände.				
	Bearbeiter: Kurt Nadler				
lfd. Nummer:	968	Fläche: in m ²	75	Länge in m:	25
Bestandestyp:	0204 Streuobstbestand (Streuobstwiese/-weide, Obstbaumreihen)				
Charakteristik:					
	Bearbeiter: Kurt Nadler				
lfd. Nummer:	969	Fläche: in m ²	112	Länge in m:	28
Bestandestyp:	0204 Streuobstbestand (Streuobstwiese/-weide, Obstbaumreihen)				
Charakteristik:					
	Bearbeiter: Kurt Nadler				
lfd. Nummer:	970	Fläche: in m ²	113	Länge in m:	56
Bestandestyp:	0206 Baumreihe, Allee				
Charakteristik:					
	Bearbeiter: Kurt Nadler				
lfd. Nummer:	971	Fläche: in m ²	225	Länge in m:	225
Bestandestyp:	0202 Uferbegleitgehölz				
Charakteristik:	Rel. junge Weidenzeile an Begradigungsstrecke.				
	Bearbeiter: Kurt Nadler				
lfd. Nummer:	972	Fläche: in m ²	37	Länge in m:	37
Bestandestyp:	0203 Heckenzug				
Charakteristik:					
	Bearbeiter: Kurt Nadler				
lfd. Nummer:	973	Fläche: in m ²	26	Länge in m:	26
Bestandestyp:	0203 Heckenzug				
Charakteristik:					
	Bearbeiter: Kurt Nadler				
lfd. Nummer:	974	Fläche: in m ²	130	Länge in m:	65
Bestandestyp:	0203 Heckenzug				
Charakteristik:					
	Bearbeiter: Kurt Nadler				
lfd. Nummer:	975	Fläche: in m ²	182	Länge in m:	182
Bestandestyp:	030303 Sukzessionsfläche von frischem artenreichem Magergrünland				
Charakteristik:	Mit Euphorbia cyparissias, Sedum julianum, Phyteuma nigrum und Calamagrostis epigejos.				
	Bearbeiter: Kurt Nadler				
lfd. Nummer:	976	Fläche: in m ²	96	Länge in m:	96
Bestandestyp:	030302 Sukzessionsfläche des trockenen Extensivgrünlandes mit oder ohne jüngerem Gehölzaufwuchs				
Charakteristik:	Mit Ebereschen, Birken und Eichen und Lychnis viscaria.				
	Bearbeiter: Kurt Nadler				

lfd. Nummer:	977	Fläche: in m ²	201	Länge in m:	100
Bestandestyp:	030303 Sukzessionsfläche von frischem artenreichem Magergrünland				
Charakteristik:	Mit Carex brizoides.				
		Bearbeiter:	Kurt Nadler		
lfd. Nummer:	978	Fläche: in m ²	57	Länge in m:	57
Bestandestyp:	0203 Heckenzug				
Charakteristik:					
		Bearbeiter:	Kurt Nadler		
lfd. Nummer:	979	Fläche: in m ²	349	Länge in m:	116
Bestandestyp:	0203 Heckenzug				
Charakteristik:					
		Bearbeiter:	Kurt Nadler		
lfd. Nummer:	980	Fläche: in m ²	1037	Länge in m:	207
Bestandestyp:	0203 Heckenzug				
Charakteristik:					
		Bearbeiter:	Kurt Nadler		
lfd. Nummer:	981	Fläche: in m ²	122	Länge in m:	122
Bestandestyp:	0203 Heckenzug				
Charakteristik:					
		Bearbeiter:	Kurt Nadler		
lfd. Nummer:	982	Fläche: in m ²	348	Länge in m:	116
Bestandestyp:	0203 Heckenzug				
Charakteristik:					
		Bearbeiter:	Kurt Nadler		
lfd. Nummer:	983	Fläche: in m ²	538	Länge in m:	134
Bestandestyp:	0203 Heckenzug				
Charakteristik:					
		Bearbeiter:	Kurt Nadler		
lfd. Nummer:	984	Fläche: in m ²	73	Länge in m:	36
Bestandestyp:	0204 Streuobstbestand (Streuobstwiese/-weide, Obstbaumreihen)				
Charakteristik:					
		Bearbeiter:	Kurt Nadler		
lfd. Nummer:	985	Fläche: in m ²	181	Länge in m:	60
Bestandestyp:	0204 Streuobstbestand (Streuobstwiese/-weide, Obstbaumreihen)				
Charakteristik:					
		Bearbeiter:	Kurt Nadler		
lfd. Nummer:	986	Fläche: in m ²	208	Länge in m:	208
Bestandestyp:	030302 Sukzessionsfläche des trockenen Extensivgrünlandes mit oder ohne jüngerem Gehölzaufwuchs				
Charakteristik:	Wiesenrain mit etlichen niederen Dornbüschen und Einzelbäumen.				
		Bearbeiter:	Kurt Nadler		
lfd. Nummer:	987	Fläche: in m ²	90	Länge in m:	45
Bestandestyp:	0203 Heckenzug				
Charakteristik:					
		Bearbeiter:	Kurt Nadler		
lfd. Nummer:	988	Fläche: in m ²	116	Länge in m:	58
Bestandestyp:	030302 Sukzessionsfläche des trockenen Extensivgrünlandes mit oder ohne jüngerem Gehölzaufwuchs				
Charakteristik:	Böschungsrain mit etlichen Dornbüschen.				
		Bearbeiter:	Kurt Nadler		

lfd. Nummer:	989	Fläche: in m ²	149	Länge in m:	74
Bestandestyp:	0203 Heckenzug				
Charakteristik:					
		Bearbeiter:	Kurt Nadler		
lfd. Nummer:	990	Fläche: in m ²	307	Länge in m:	154
Bestandestyp:	0307 Feuchtes und nasses Extensivgrünland				
Charakteristik:	Mit Polygonum bistorta und Filipendula ulmaria.				
		Bearbeiter:	Kurt Nadler		
lfd. Nummer:	991	Fläche: in m ²	134	Länge in m:	134
Bestandestyp:	0203 Heckenzug				
Charakteristik:					
		Bearbeiter:	Kurt Nadler		
lfd. Nummer:	992	Fläche: in m ²	136	Länge in m:	136
Bestandestyp:	0203 Heckenzug				
Charakteristik:					
		Bearbeiter:	Kurt Nadler		
lfd. Nummer:	993	Fläche: in m ²	76	Länge in m:	76
Bestandestyp:	0202 Uferbegleitgehölz				
Charakteristik:	Mit Schwarzerle.				
		Bearbeiter:	Kurt Nadler		
lfd. Nummer:	994	Fläche: in m ²	71	Länge in m:	71
Bestandestyp:	0202 Uferbegleitgehölz				
Charakteristik:	Mit Schwarzerle.				
		Bearbeiter:	Kurt Nadler		
lfd. Nummer:	995	Fläche: in m ²	68	Länge in m:	11
Bestandestyp:	0204 Streuobstbestand (Streuobstwiese/-weide, Obstbaumreihen)				
Charakteristik:					
		Bearbeiter:	Kurt Nadler		
lfd. Nummer:	996	Fläche: in m ²	598	Länge in m:	598
Bestandestyp:	0202 Uferbegleitgehölz				
Charakteristik:	Mit Schwarzerle, Bruchweide und Hybridpappel.				
		Bearbeiter:	Kurt Nadler		
lfd. Nummer:	997	Fläche: in m ²	41	Länge in m:	41
Bestandestyp:	0202 Uferbegleitgehölz				
Charakteristik:	Wie Fläche 996.				
		Bearbeiter:	Kurt Nadler		
lfd. Nummer:	998	Fläche: in m ²	489	Länge in m:	489
Bestandestyp:	0202 Uferbegleitgehölz				
Charakteristik:	Wie Fläche 996.				
		Bearbeiter:	Kurt Nadler		
lfd. Nummer:	999	Fläche: in m ²	146	Länge in m:	73
Bestandestyp:	0203 Heckenzug				
Charakteristik:					
		Bearbeiter:	Kurt Nadler		
lfd. Nummer:	1000	Fläche: in m ²	73	Länge in m:	37
Bestandestyp:	0203 Heckenzug				
Charakteristik:					
		Bearbeiter:	Kurt Nadler		

lfd. Nummer:	1001	Fläche: in m ²	314	Länge in m:	157
Bestandestyp:	030302 Sukzessionsfläche des trockenen Extensivgrünlandes mit oder ohne jüngerem Gehölzaufwuchs				
Charakteristik:	Mit <i>Lychnis viscaria</i> und <i>Leucanthemum vulgare</i> , Weißdorn und Esche.				
	Bearbeiter: Kurt Nadler				
lfd. Nummer:	1002	Fläche: in m ²	501	Länge in m:	100
Bestandestyp:	030802 Mesophile, "bunte" Fettwiese und die meisten Magerrasen, -weiden				
Charakteristik:	Mit <i>Lychnis viscaria</i> und <i>Leucanthemum vulgare</i> .				
	Bearbeiter: Kurt Nadler				
lfd. Nummer:	1003	Fläche: in m ²	293	Länge in m:	98
Bestandestyp:	0203 Heckenzug				
Charakteristik:					
	Bearbeiter: Kurt Nadler				
lfd. Nummer:	1004	Fläche: in m ²	176	Länge in m:	59
Bestandestyp:	0204 Streuobstbestand (Streuobstwiese/-weide, Obstbaumreihen)				
Charakteristik:					
	Bearbeiter: Kurt Nadler				
lfd. Nummer:	1005	Fläche: in m ²	1000	Länge in m:	125
Bestandestyp:	0203 Heckenzug				
Charakteristik:					
	Bearbeiter: Kurt Nadler				
lfd. Nummer:	1006	Fläche: in m ²	124	Länge in m:	62
Bestandestyp:	0203 Heckenzug				
Charakteristik:					
	Bearbeiter: Kurt Nadler				
lfd. Nummer:	1007	Fläche: in m ²	33	Länge in m:	33
Bestandestyp:	0203 Heckenzug				
Charakteristik:					
	Bearbeiter: Kurt Nadler				
lfd. Nummer:	1008	Fläche: in m ²	33	Länge in m:	33
Bestandestyp:	0203 Heckenzug				
Charakteristik:					
	Bearbeiter: Kurt Nadler				
lfd. Nummer:	1009	Fläche: in m ²	189	Länge in m:	47
Bestandestyp:	0203 Heckenzug				
Charakteristik:					
	Bearbeiter: Kurt Nadler				
lfd. Nummer:	1010	Fläche: in m ²	183	Länge in m:	92
Bestandestyp:	0206 Baumreihe, Allee				
Charakteristik:					
	Bearbeiter: Kurt Nadler				
lfd. Nummer:	1011	Fläche: in m ²	149	Länge in m:	50
Bestandestyp:	030802 Mesophile, "bunte" Fettwiese und die meisten Magerrasen, -weiden				
Charakteristik:	Mit <i>Lychnis viscaria</i> und <i>Leontodon hispidus</i> .				
	Bearbeiter: Kurt Nadler				
lfd. Nummer:	1012	Fläche: in m ²	99	Länge in m:	99
Bestandestyp:	0208 Trockenmauer, Lesesteinmauer und -wall				
Charakteristik:	Mit Birken, Eschen und <i>Lychnis viscaria</i> .				
	Bearbeiter: Kurt Nadler				

lfd. Nummer:	1013	Fläche: in m ²	376	Länge in m:	188
Bestandestyp:	0203 Heckenzug				
Charakteristik:					
		Bearbeiter:	Kurt Nadler		
lfd. Nummer:	1014	Fläche: in m ²	367	Länge in m:	92
Bestandestyp:	0204 Streuobstbestand (Streuobstwiese/-weide, Obstbaumreihen)				
Charakteristik:					
		Bearbeiter:	Kurt Nadler		
lfd. Nummer:	1015	Fläche: in m ²	118	Länge in m:	39
Bestandestyp:	030802 Mesophile, "bunte" Fettwiese und die meisten Magerrasen, -weiden				
Charakteristik:	Mager, mit <i>Lychnis viscaria</i> , <i>Leontodon hispidus</i> und <i>Leucanthemum vulgare</i> .				
		Bearbeiter:	Kurt Nadler		
lfd. Nummer:	1016	Fläche: in m ²	40	Länge in m:	40
Bestandestyp:	0203 Heckenzug				
Charakteristik:					
		Bearbeiter:	Kurt Nadler		
lfd. Nummer:	1017	Fläche: in m ²	859	Länge in m:	143
Bestandestyp:	0203 Heckenzug				
Charakteristik:					
		Bearbeiter:	Kurt Nadler		
lfd. Nummer:	1018	Fläche: in m ²	184	Länge in m:	184
Bestandestyp:	0206 Baumreihe, Allee				
Charakteristik:					
		Bearbeiter:	Kurt Nadler		
lfd. Nummer:	1019	Fläche: in m ²	402	Länge in m:	201
Bestandestyp:	0203 Heckenzug				
Charakteristik:					
		Bearbeiter:	Kurt Nadler		
lfd. Nummer:	1020	Fläche: in m ²	158	Länge in m:	53
Bestandestyp:	0204 Streuobstbestand (Streuobstwiese/-weide, Obstbaumreihen)				
Charakteristik:					
		Bearbeiter:	Kurt Nadler		
lfd. Nummer:	1021	Fläche: in m ²	724	Länge in m:	362
Bestandestyp:	0202 Uferbegleitgehölz				
Charakteristik:	Mit Schwarzerle und Hybridpappel.				
		Bearbeiter:	Kurt Nadler		
lfd. Nummer:	1022	Fläche: in m ²	47	Länge in m:	47
Bestandestyp:	0203 Heckenzug				
Charakteristik:					
		Bearbeiter:	Kurt Nadler		
lfd. Nummer:	1023	Fläche: in m ²	268	Länge in m:	134
Bestandestyp:	0202 Uferbegleitgehölz				
Charakteristik:	Mit Schwarzerle und Hybridpappel.				
		Bearbeiter:	Kurt Nadler		
lfd. Nummer:	1024	Fläche: in m ²	279	Länge in m:	279
Bestandestyp:	0202 Uferbegleitgehölz				
Charakteristik:	Mit Schwarzerle und Hybridpappel.				
		Bearbeiter:	Kurt Nadler		

lfd. Nummer:	1025	Fläche: in m ²	157	Länge in m:	157
Bestandestyp:	0202 Uferbegleitgehölz				
Charakteristik:	Mit Erlendominanz.				
		Bearbeiter:	Kurt Nadler		
lfd. Nummer:	1026	Fläche: in m ²	139	Länge in m:	139
Bestandestyp:	0202 Uferbegleitgehölz				
Charakteristik:	Mit Erlendominanz.				
		Bearbeiter:	Kurt Nadler		
lfd. Nummer:	1027	Fläche: in m ²	326	Länge in m:	326
Bestandestyp:	0202 Uferbegleitgehölz				
Charakteristik:	Mit Schwarzerlendominanz.				
		Bearbeiter:	Kurt Nadler		
lfd. Nummer:	1028	Fläche: in m ²	439	Länge in m:	146
Bestandestyp:	0203 Heckenzug				
Charakteristik:					
		Bearbeiter:	Kurt Nadler		
lfd. Nummer:	1029	Fläche: in m ²	660	Länge in m:	165
Bestandestyp:	0203 Heckenzug				
Charakteristik:					
		Bearbeiter:	Kurt Nadler		
lfd. Nummer:	1030	Fläche: in m ²	20	Länge in m:	20
Bestandestyp:	0202 Uferbegleitgehölz				
Charakteristik:	Mit Schwarzerle und Filipendula ulmaria.				
		Bearbeiter:	Kurt Nadler		
lfd. Nummer:	1031	Fläche: in m ²	123	Länge in m:	41
Bestandestyp:	0204 Streuobstbestand (Streuobstwiese/-weide, Obstbaumreihen)				
Charakteristik:					
		Bearbeiter:	Kurt Nadler		
lfd. Nummer:	1032	Fläche: in m ²	103	Länge in m:	34
Bestandestyp:	0204 Streuobstbestand (Streuobstwiese/-weide, Obstbaumreihen)				
Charakteristik:					
		Bearbeiter:	Kurt Nadler		
lfd. Nummer:	1033	Fläche: in m ²	169	Länge in m:	56
Bestandestyp:	0204 Streuobstbestand (Streuobstwiese/-weide, Obstbaumreihen)				
Charakteristik:					
		Bearbeiter:	Kurt Nadler		
lfd. Nummer:	1034	Fläche: in m ²	104	Länge in m:	52
Bestandestyp:	0204 Streuobstbestand (Streuobstwiese/-weide, Obstbaumreihen)				
Charakteristik:					
		Bearbeiter:	Kurt Nadler		
lfd. Nummer:	1035	Fläche: in m ²	563	Länge in m:	188
Bestandestyp:	0204 Streuobstbestand (Streuobstwiese/-weide, Obstbaumreihen)				
Charakteristik:					
		Bearbeiter:	Kurt Nadler		
lfd. Nummer:	1036	Fläche: in m ²	155	Länge in m:	155
Bestandestyp:	0202 Uferbegleitgehölz				
Charakteristik:	Teichufer mit Weiden und Erlen.				
		Bearbeiter:	Kurt Nadler		

lfd. Nummer:	1037	Fläche: in m ²	566	Länge in m:	566
Bestandestyp:	0202 Uferbegleitgehölz				
Charakteristik:	Mit Erlendominanz.				
		Bearbeiter:	Kurt Nadler		
lfd. Nummer:	1038	Fläche: in m ²	508	Länge in m:	508
Bestandestyp:	0202 Uferbegleitgehölz				
Charakteristik:	Mit Erlendominanz.				
		Bearbeiter:	Kurt Nadler		
lfd. Nummer:	1039	Fläche: in m ²	28	Länge in m:	28
Bestandestyp:	0203 Heckenzug				
Charakteristik:					
		Bearbeiter:	Kurt Nadler		
lfd. Nummer:	1040	Fläche: in m ²	11	Länge in m:	11
Bestandestyp:	0203 Heckenzug				
Charakteristik:					
		Bearbeiter:	Kurt Nadler		
lfd. Nummer:	1041	Fläche: in m ²	273	Länge in m:	136
Bestandestyp:	0304 Sukzessionsfläche in ehemaligen Intensivgebieten				
Charakteristik:					
		Bearbeiter:	Kurt Nadler		
lfd. Nummer:	1042	Fläche: in m ²	98	Länge in m:	49
Bestandestyp:	0203 Heckenzug				
Charakteristik:					
		Bearbeiter:	Kurt Nadler		
lfd. Nummer:	1043	Fläche: in m ²	230	Länge in m:	230
Bestandestyp:	0402 Fließendes Gewässer				
Charakteristik:	Kleiner Bach unterhalb Teich, vorwiegend in Waldrandposition, Sohle überwiegend sandig-steinig, Ufer baumwurzelgeprägt oder erdig-lehmig.				
		Bearbeiter:	Kurt Nadler		
lfd. Nummer:	1044	Fläche: in m ²	705	Länge in m:	705
Bestandestyp:	0402 Fließendes Gewässer				
Charakteristik:	Kleiner Bach oberhalb Teich, ufergehölzgesäumter Kulturlandabschnitt, Sohle überwiegend sandig-steinig, Ufer baumwurzelgeprägt oder erdig-lehmig.				
		Bearbeiter:	Kurt Nadler		
lfd. Nummer:	1045	Fläche: in m ²	137	Länge in m:	46
Bestandestyp:	0402 Fließendes Gewässer				
Charakteristik:	Einer von zwei kurzen Armen der Kleinen Mühl unter Stauwehr, gehölzsumstanden, Sohle überwiegend sandig-steinig, Ufer baumwurzelgeprägt oder erdig-lehmig.				
		Bearbeiter:	Kurt Nadler		
lfd. Nummer:	1046	Fläche: in m ²	72	Länge in m:	36
Bestandestyp:	0402 Fließendes Gewässer				
Charakteristik:	Wie Fläche 1045.				
		Bearbeiter:	Kurt Nadler		
lfd. Nummer:	1047	Fläche: in m ²	121	Länge in m:	121
Bestandestyp:	0402 Fließendes Gewässer				
Charakteristik:	Sehr kleiner Waldbach, Sohle überwiegend sandig-steinig, Ufer baumwurzelgeprägt oder erdig-lehmig.				
		Bearbeiter:	Kurt Nadler		

lfd. Nummer:	1048	Fläche: in m ²	506	Länge in m:	169
Bestandestyp:	0402 Fließendes Gewässer				
Charakteristik:	Kurzer Abschnitt der Kleinen Mühl, in Wiesental, mit Ufergehölzsaum; Sohle überwiegend sandig-steinig, Ufer baumwurzelgeprägt oder erdig-lehmig.				
	Bearbeiter: Kurt Nadler				
lfd. Nummer:	1049	Fläche: in m ²	1683	Länge in m:	842
Bestandestyp:	0402 Fließendes Gewässer				
Charakteristik:	Abschnitt der Kleinen Mühl, in Wiesental bzw. entlang Waldrand, mit Ufergehölzsaum; Sohle überwiegend sandig-steinig, Ufer baumwurzelgeprägt oder erdig-lehmig.				
	Bearbeiter: Kurt Nadler				
lfd. Nummer:	1050	Fläche: in m ²	87	Länge in m:	87
Bestandestyp:	0402 Fließendes Gewässer				
Charakteristik:	Kurzer Abschnitt der Kleinen Mühl, in Wiesental, mit Ufergehölzsaum; Sohle überwiegend sandig-steinig, Ufer baumwurzelgeprägt oder erdig-lehmig.				
	Bearbeiter: Kurt Nadler				
lfd. Nummer:	1051	Fläche: in m ²	1416	Länge in m:	1416
Bestandestyp:	0402 Fließendes Gewässer				
Charakteristik:	Kleiner Bach, mit mäßigem Gefälle, mit ufergehölzgesäumten Kulturlandabschnitten, Waldrandstrecken und Waldabschnitten, kurzer Abschnitt in Siedlungsgebiet, mündet in kurze Verrohrung; Sohle überwiegend steinig-sandig, Ufer baumwurzelgeprägt, steinig oder erdig.				
	Bearbeiter: Kurt Nadler				
lfd. Nummer:	1052	Fläche: in m ²	812	Länge in m:	812
Bestandestyp:	0402 Fließendes Gewässer				
Charakteristik:	Sehr kleiner Bach, unterer Abschnitt begradigt mit einzelnen Gehölzaufwüchsen, in Wiesengebiet, oberer Abschnitt entlang Waldrand verlaufend, mit relativ hohem Gefälle, aus Drainage entspringend; Sohle überwiegend sandig-steinig, Ufer baumwurzelgeprägt, erdig-lehmig oder steinig.				
	Bearbeiter: Kurt Nadler				
lfd. Nummer:	1053	Fläche: in m ²	77	Länge in m:	77
Bestandestyp:	0402 Fließendes Gewässer				
Charakteristik:	Kurzer Wiesengraben zwischen zwei Verrohrungsstrecken.				
	Bearbeiter: Kurt Nadler				
lfd. Nummer:	1054	Fläche: in m ²	134	Länge in m:	134
Bestandestyp:	0402 Fließendes Gewässer				
Charakteristik:	Kurzer Mühlbachabschnitt, mit Seggensaum in Wiesensenke; Sohle sandig, Ufer erdig-lehmig.				
	Bearbeiter: Kurt Nadler				
lfd. Nummer:	1055	Fläche: in m ²	52	Länge in m:	52
Bestandestyp:	0402 Fließendes Gewässer				
Charakteristik:	Sehr kurzer Abschnitt eines kleinen Baches vor einer Mühle, mit Ufergehölzsaum; Sohle überwiegend sandig, Ufer baumwurzelgeprägt oder erdig-lehmig.				
	Bearbeiter: Kurt Nadler				
lfd. Nummer:	1056	Fläche: in m ²	691	Länge in m:	691
Bestandestyp:	0402 Fließendes Gewässer				
Charakteristik:	Überwiegend begradigter Abschnitt eines kleinen Baches, in Wiesental, mit Ufergehölzsaum; Sohle überwiegend sandig-steinig, Ufer baumwurzelgeprägt oder erdig-lehmig und mit Steinen.				
	Bearbeiter: Kurt Nadler				
lfd. Nummer:	1057	Fläche: in m ²	405	Länge in m:	405
Bestandestyp:	0402 Fließendes Gewässer				
Charakteristik:	Kleiner Bach mit mäßigem Gefälle, Verlauf ufergehölzgesäumt zwischen Wiesen, weiters in Wald und entlang Waldrand, Sohle überwiegend sandig-steinig, Ufer baumwurzelgeprägt oder erdig-lehmig und mit Steinen.				
	Bearbeiter: Kurt Nadler				

lfd. Nummer:	1058	Fläche: in m ²	513	Länge in m:	513
Bestandestyp:	0402 Fließendes Gewässer				
Charakteristik:	Kleiner Bach, in Wiesensenke und Waldabschnitt, mit Ufergehölzsaum; Sohle überwiegend sandig-steinig, Ufer baumwurzelgeprägt oder erdig.				
	Bearbeiter: Kurt Nadler				
lfd. Nummer:	1059	Fläche: in m ²	231	Länge in m:	58
Bestandestyp:	0204 Streuobstbestand (Streuobstwiese/-weide, Obstbaumreihen)				
Charakteristik:					
	Bearbeiter: Kurt Nadler				
lfd. Nummer:	1060	Fläche: in m ²	629	Länge in m:	629
Bestandestyp:	0402 Fließendes Gewässer				
Charakteristik:	Abschnitt der Kleinen Mühl, teils mäandrierend in Wiesental mit Ufergehölzsaum, kurz auch entlang Waldrand; Sohle überwiegend sandig-steinig mit schlammigen Anteilen, Ufer baumwurzelgeprägt oder lehmig-erdig.				
	Bearbeiter: Kurt Nadler				
lfd. Nummer:	1061	Fläche: in m ²	1395	Länge in m:	1395
Bestandestyp:	0402 Fließendes Gewässer				
Charakteristik:	Bachabschnitt mit mäßigem Gefälle, in Wiesenumgebung, mit Ufergehölzsaum; Sohle überwiegend sandig-steinig, Ufer baumwurzelgeprägt oder erdig-steinig.				
	Bearbeiter: Kurt Nadler				
lfd. Nummer:	1062	Fläche: in m ²	1851	Länge in m:	1851
Bestandestyp:	0402 Fließendes Gewässer				
Charakteristik:	Waldbachabschnitt mit rel. geringem bis starkem Gefälle, Sohle überwiegend sandig-steinig, Ufer baumwurzelgeprägt oder erdig-steinig.				
	Bearbeiter: Kurt Nadler				
lfd. Nummer:	1063	Fläche: in m ²	824	Länge in m:	824
Bestandestyp:	0402 Fließendes Gewässer				
Charakteristik:	Kleiner Bach in Wiesental, meist ohne Ufergehölzsaum; Sohle überwiegend sandig, Ufer überwiegend erdig-lehmig.				
	Bearbeiter: Kurt Nadler				
lfd. Nummer:	1064	Fläche: in m ²	546	Länge in m:	546
Bestandestyp:	0402 Fließendes Gewässer				
Charakteristik:	Bachabschnitt mit mäßig hohem Gefälle, Kulturlandabschnitt mit Ufergehölzsaum; Sohle überwiegend steinig, Ufer baumwurzelgeprägt oder steinig-erdig.				
	Bearbeiter: Kurt Nadler				
lfd. Nummer:	1065	Fläche: in m ²	640	Länge in m:	640
Bestandestyp:	0402 Fließendes Gewässer				
Charakteristik:	Sehr kleiner Bach mit mäßigem Gefälle zwischen Wiesen, mit Ufergehölzsaum; dazwischen Waldabschnitt mit hohem Gefälle; Sohle überwiegend steinig-sandig, Ufer baumwurzelgeprägt oder erdig-steinig.				
	Bearbeiter: Kurt Nadler				
lfd. Nummer:	1066	Fläche: in m ²	26	Länge in m:	26
Bestandestyp:	0203 Heckenzug				
Charakteristik:					
	Bearbeiter: Kurt Nadler				
lfd. Nummer:	1067	Fläche: in m ²	222	Länge in m:	74
Bestandestyp:	0307 Feuchtes und nasses Extensivgrünland				
Charakteristik:	Mit Anthoxanthum odoratum, Anemone nemorosa, Phyteuma nigrum und Caltha palustris.				
	Bearbeiter: Kurt Nadler				

lfd. Nummer:	1068	Fläche: in m ²	305	Länge in m:	305
Bestandestyp:	0402 Fließendes Gewässer				
Charakteristik:	Waldbachabschnitt mit mäßig hohem Gefälle; Sohle steinig-sandig, Ufer baumwurzelgeprägt oder erdig-steinig.				
	Bearbeiter: Kurt Nadler				
lfd. Nummer:	1069	Fläche: in m ²	483	Länge in m:	483
Bestandestyp:	0402 Fließendes Gewässer				
Charakteristik:	Oberster Bachabschnitt, beginnend mit einem Wiesengraben in Extensivwiesenflur, folglich vereinzelt mit Ufergehölzsaum in Intensivwiesengebiet führend und in Verrohrung mündend; Sohle sandig-schlammig, Ufer überwiegend erdig.				
	Bearbeiter: Kurt Nadler				
lfd. Nummer:	1070	Fläche: in m ²	159	Länge in m:	159
Bestandestyp:	0402 Fließendes Gewässer				
Charakteristik:	Sehr kurzer Bachabschnitt in kleiner Waldinsel, unterhalb sehr langer Verrohrungsstrecke, mündet in kurze Verrohrung unter Hausgarten; Sohle überwiegend sandig-steinig, Ufer baumwurzelgeprägt oder erdig.				
	Bearbeiter: Kurt Nadler				
lfd. Nummer:	1071	Fläche: in m ²	707	Länge in m:	707
Bestandestyp:	0402 Fließendes Gewässer				
Charakteristik:	Bachabschnitt in Wiesensenke, teilweise mit Ufergehölzsaum, teils entlang Böschungs- und Augehölz; Sohle überwiegend sandig, Ufer erdig oder baumwurzelgeprägt.				
	Bearbeiter: Kurt Nadler				
lfd. Nummer:	1072	Fläche: in m ²	56	Länge in m:	56
Bestandestyp:	0203 Heckenzug				
Charakteristik:					
	Bearbeiter: Kurt Nadler				
lfd. Nummer:	1073	Fläche: in m ²	974	Länge in m:	974
Bestandestyp:	0402 Fließendes Gewässer				
Charakteristik:	Streng begradigter Bachabschnitt in Wiesensenke, ohne Ufergehölze, Krautsaum mit viel Lotus uliginosus, sonst lehmige Ufer, Sohle überwiegend sandig-schlammig.				
	Bearbeiter: Kurt Nadler				
lfd. Nummer:	1074	Fläche: in m ²	808	Länge in m:	808
Bestandestyp:	0402 Fließendes Gewässer				
Charakteristik:	Bachabschnitt an Waldrand oder ohne Ufergehölze innerhalb Wiesen; Sohle überwiegend sandig, Ufer baumwurzelgeprägt oder erdig-lehmig.				
	Bearbeiter: Kurt Nadler				
lfd. Nummer:	1075	Fläche: in m ²	160	Länge in m:	160
Bestandestyp:	0402 Fließendes Gewässer				
Charakteristik:	Kurzer, sehr kleiner Waldbach, mündet am Waldrand in Verrohrung.				
	Bearbeiter: Kurt Nadler				
lfd. Nummer:	1076	Fläche: in m ²	811	Länge in m:	811
Bestandestyp:	0402 Fließendes Gewässer				
Charakteristik:	Weitestgehend ufergehölzfreier Bachabschnitt in Wiesental, Sohle überwiegend sandig, Ufer überwiegend erdig-lehmig.				
	Bearbeiter: Kurt Nadler				
lfd. Nummer:	1077	Fläche: in m ²	964	Länge in m:	964
Bestandestyp:	0402 Fließendes Gewässer				
Charakteristik:	Kleiner Bach mit etwas gefällereicherem Waldabschnitt und flacherer Wiesensenkenstrecke, Sohle überwiegend steinig-sandig, Ufer baumwurzelgeprägt oder erdig-lehmig-steinig.				
	Bearbeiter: Kurt Nadler				

lfd. Nummer:	1078	Fläche: in m ²	332	Länge in m:	332
Bestandestyp:	0402 Fließendes Gewässer				
Charakteristik:	Wiesengraben und Waldrandabschnitt eines sehr kleinen Baches unterhalb einer Drainagestrecke.				
	Bearbeiter: Kurt Nadler				
lfd. Nummer:	1079	Fläche: in m ²	1193	Länge in m:	1193
Bestandestyp:	0402 Fließendes Gewässer				
Charakteristik:	Oberster Abschnitt eines kleinen Baches, zuerst in flacher Wiesensenke, dann in umwaldeten Wiesental, zuletzt mit Ufergehölzsaum; Sohle überwiegend sandig-schlammig, Ufer überwiegend erdig-lehmig.				
	Bearbeiter: Kurt Nadler				
lfd. Nummer:	1080	Fläche: in m ²	861	Länge in m:	861
Bestandestyp:	0402 Fließendes Gewässer				
Charakteristik:	Oberster Abschnitt eines kleinen Baches, zuerst in flacher Wiesensenke, dann an Waldrand in Tal, mündet in Teichgelände; Sohle überwiegend sandig-schlammig, Ufer überwiegend erdig-lehmig.				
	Bearbeiter: Kurt Nadler				
lfd. Nummer:	1081	Fläche: in m ²	1226	Länge in m:	1226
Bestandestyp:	0402 Fließendes Gewässer				
Charakteristik:	Kleiner Bach, zuerst nach Verrohrungsstrecke entlang Waldinsel, dann Wiesenbach, dann mit Ufergehölzsaum und Gefälle steigend; Sohle überwiegend sandig-steinig, Ufer überwiegend baumwurzelgeprägt oder erdig-lehmig.				
	Bearbeiter: Kurt Nadler				
lfd. Nummer:	1082	Fläche: in m ²	1736	Länge in m:	1736
Bestandestyp:	0402 Fließendes Gewässer				
Charakteristik:	Langer Abschnitt des oberen Fischbaches, mit ufergehölzgesäumter Kulturlandstrecke und ebenfalls ziemlich flachem Waldabschnitt und kurzen Waldrandverläufen, Sohle überwiegend sandig-steinig, Ufer überwiegend baumwurzelgeprägt oder erdig.				
	Bearbeiter: Kurt Nadler				
lfd. Nummer:	1083	Fläche: in m ²	314	Länge in m:	314
Bestandestyp:	0402 Fließendes Gewässer				
Charakteristik:	Kleiner Bach mit Ufergehölzsaum in Wiesental; Sohle überwiegend sandig-steinig, Ufer überwiegend baumwurzelgeprägt oder erdig-lehmig.				
	Bearbeiter: Kurt Nadler				
lfd. Nummer:	1084	Fläche: in m ²	2267	Länge in m:	2267
Bestandestyp:	0402 Fließendes Gewässer				
Charakteristik:	Abschnitt des Fischbaches in tief eingeschnittenem Tal, mit zahlreichen, meist privaten Ufersicherungen mit Steinschichtungen, unten auch begradigt und hier Ufergehölzaufwuchs, sonst nur im Bereich einer Talwiesenaufforstung ufergehölzgesäumt; Sohle überwiegend sandig-steinig.				
	Bearbeiter: Kurt Nadler				
lfd. Nummer:	1085	Fläche: in m ²	1753	Länge in m:	1753
Bestandestyp:	0402 Fließendes Gewässer				
Charakteristik:	Unterster Abschnitt des Fischbaches mit geringem Gefälle, in engem und bewaldetem Talabschnitt, in Wiesentalabschnitten mit Ufergehölzsaum, Sohle überwiegend sandig-steinig, Ufer überwiegend baumwurzelgeprägt oder erdig-lehmig-steinig.				
	Bearbeiter: Kurt Nadler				
lfd. Nummer:	1086	Fläche: in m ²	523	Länge in m:	523
Bestandestyp:	0402 Fließendes Gewässer				
Charakteristik:	Kleiner Bach, vorwiegend in Waldinsel verlaufend, aus Drainage entspringend, nach kurzem Wiesenbachabschnitt mit etwas Ufergehölz und Filipendula ulmaria-Saum in Verrohrung mündend; Sohle überwiegend sandig-steinig, Ufer überwiegend baumwurzelgeprägt oder erdig-steinig.				
	Bearbeiter: Kurt Nadler				
lfd. Nummer:	1087	Fläche: in m ²	339	Länge in m:	339
Bestandestyp:	0402 Fließendes Gewässer				
Charakteristik:	Kleiner Bach, in Wiesental mit Ufergehölzsaum; Sohle überwiegend steinig-sandig, Ufer überwiegend baumwurzelgeprägt oder erdig-steinig.				
	Bearbeiter: Kurt Nadler				

lfd. Nummer:	1088	Fläche: in m ²	39	Länge in m:	19
Bestandestyp:	0202 Uferbegleitgehölz				
Charakteristik:	Lockerer, junger Gehölzaufwuchs an flacher Teichböschung.				
	Bearbeiter: Kurt Nadler				
lfd. Nummer:	1089	Fläche: in m ²	332	Länge in m:	332
Bestandestyp:	0402 Fließendes Gewässer				
Charakteristik:	Wiesenbachabschnitt mit mäßigem Gefälle.				
	Bearbeiter: Kurt Nadler				
lfd. Nummer:	1090	Fläche: in m ²	244	Länge in m:	244
Bestandestyp:	0402 Fließendes Gewässer				
Charakteristik:	Flacher Wiesenbach, entspringt aus Drainage.				
	Bearbeiter: Kurt Nadler				
lfd. Nummer:	1091	Fläche: in m ²	86	Länge in m:	86
Bestandestyp:	0402 Fließendes Gewässer				
Charakteristik:	Kleiner Wiesengraben in Extensivwiese.				
	Bearbeiter: Kurt Nadler				
lfd. Nummer:	1092	Fläche: in m ²	47	Länge in m:	47
Bestandestyp:	0402 Fließendes Gewässer				
Charakteristik:	Kleiner Wiesengraben in Extensivwiese.				
	Bearbeiter: Kurt Nadler				
lfd. Nummer:	1093	Fläche: in m ²	218	Länge in m:	109
Bestandestyp:	030802 Mesophile, "bunte" Fettwiese und die meisten Magerrasen, -weiden				
Charakteristik:	Mit Phyteuma nigrum.				
	Bearbeiter: Kurt Nadler				
lfd. Nummer:	1094	Fläche: in m ²	41	Länge in m:	41
Bestandestyp:	030802 Mesophile, "bunte" Fettwiese und die meisten Magerrasen, -weiden				
Charakteristik:	Mit Luzula campestris.				
	Bearbeiter: Kurt Nadler				
lfd. Nummer:	1095	Fläche: in m ²	241	Länge in m:	241
Bestandestyp:	0402 Fließendes Gewässer				
Charakteristik:	Sehr kleiner Waldrandbach.				
	Bearbeiter: Kurt Nadler				
lfd. Nummer:	1096	Fläche: in m ²	376	Länge in m:	125
Bestandestyp:	030802 Mesophile, "bunte" Fettwiese und die meisten Magerrasen, -weiden				
Charakteristik:	Mit Lychnis viscaria, Leontodon hispidus und Leucanthemum vulgare.				
	Bearbeiter: Kurt Nadler				
lfd. Nummer:	1097	Fläche: in m ²	230	Länge in m:	230
Bestandestyp:	0203 Heckenzug				
Charakteristik:					
	Bearbeiter: Kurt Nadler				
lfd. Nummer:	1098	Fläche: in m ²	21	Länge in m:	21
Bestandestyp:	0203 Heckenzug				
Charakteristik:					
	Bearbeiter: Kurt Nadler				
lfd. Nummer:	1099	Fläche: in m ²	214	Länge in m:	214
Bestandestyp:	0402 Fließendes Gewässer				
Charakteristik:	Sehr kleiner Wiesengraben mit relativ hohem Gefälle, teilweise von Kopfweiden gesäumt.				
	Bearbeiter: Kurt Nadler				

lfd. Nummer:	1100	Fläche: in m ²	133	Länge in m:	133
Bestandestyp:	0402 Fließendes Gewässer				
Charakteristik:	Sehr kleiner Wiesengraben.				
		Bearbeiter: Kurt Nadler			
lfd. Nummer:	1101	Fläche: in m ²	244	Länge in m:	244
Bestandestyp:	0402 Fließendes Gewässer				
Charakteristik:	Sehr kleiner Waldbach.				
		Bearbeiter: Kurt Nadler			
lfd. Nummer:	1102	Fläche: in m ²	255	Länge in m:	128
Bestandestyp:	030301 Sukzessionsfläche des feuchten und nassen Extensivgrünlandes mit oder ohne jüngerem Gehölzaufwuchs				
Charakteristik:	Mit Carex brizoides.				
		Bearbeiter: Kurt Nadler			
lfd. Nummer:	1103	Fläche: in m ²	122	Länge in m:	30
Bestandestyp:	0203 Heckenzug				
Charakteristik:					
		Bearbeiter: Kurt Nadler			
lfd. Nummer:	1104	Fläche: in m ²	113	Länge in m:	0
Bestandestyp:	0207 Markanter Einzelbaum				
Charakteristik:					
		Bearbeiter: Kurt Nadler			
lfd. Nummer:	1105	Fläche: in m ²	50	Länge in m:	0
Bestandestyp:	0207 Markanter Einzelbaum				
Charakteristik:					
		Bearbeiter: Kurt Nadler			
lfd. Nummer:	1106	Fläche: in m ²	79	Länge in m:	0
Bestandestyp:	0207 Markanter Einzelbaum				
Charakteristik:					
		Bearbeiter: Kurt Nadler			
lfd. Nummer:	1107	Fläche: in m ²	113	Länge in m:	0
Bestandestyp:	0207 Markanter Einzelbaum				
Charakteristik:					
		Bearbeiter: Kurt Nadler			
lfd. Nummer:	1108	Fläche: in m ²	113	Länge in m:	0
Bestandestyp:	0401 Stehendes Gewässer				
Charakteristik:	Rechteckiger Teich mit gemauertem Ufer und Zäunung.				
		Bearbeiter: Kurt Nadler			
lfd. Nummer:	1109	Fläche: in m ²	79	Länge in m:	0
Bestandestyp:	0204 Streuobstbestand (Streuobstwiese/-weide, Obstbaumreihen)				
Charakteristik:					
		Bearbeiter: Kurt Nadler			
lfd. Nummer:	1110	Fläche: in m ²	50	Länge in m:	0
Bestandestyp:	0204 Streuobstbestand (Streuobstwiese/-weide, Obstbaumreihen)				
Charakteristik:					
		Bearbeiter: Kurt Nadler			
lfd. Nummer:	1111	Fläche: in m ²	201	Länge in m:	0
Bestandestyp:	030802 Mesophile, "bunte" Fettwiese und die meisten Magerrasen, -weiden				
Charakteristik:	Mit Luzula campestris und Hieracium pilosella.				
		Bearbeiter: Kurt Nadler			

lfd. Nummer:	1112	Fläche: in m ²	452	Länge in m:	0
Bestandestyp:	0207 Markanter Einzelbaum				
Charakteristik:					
	Bearbeiter: Kurt Nadler				
lfd. Nummer:	1113	Fläche: in m ²	28	Länge in m:	0
Bestandestyp:	030802 Mesophile, "bunte" Fettwiese und die meisten Magerrasen, -weiden				
Charakteristik:	Mit Lychnis viscaria.				
	Bearbeiter: Kurt Nadler				
lfd. Nummer:	1114	Fläche: in m ²	154	Länge in m:	0
Bestandestyp:	0401 Stehendes Gewässer				
Charakteristik:	Kleiner Teich in Teichkette.				
	Bearbeiter: Kurt Nadler				
lfd. Nummer:	1115	Fläche: in m ²	50	Länge in m:	0
Bestandestyp:	0401 Stehendes Gewässer				
Charakteristik:	Kleiner Teich in Teichkette.				
	Bearbeiter: Kurt Nadler				
lfd. Nummer:	1116	Fläche: in m ²	50	Länge in m:	0
Bestandestyp:	0401 Stehendes Gewässer				
Charakteristik:	Kleiner Teich in Teichkette.				
	Bearbeiter: Kurt Nadler				
lfd. Nummer:	1117	Fläche: in m ²	79	Länge in m:	0
Bestandestyp:	0401 Stehendes Gewässer				
Charakteristik:	Kleiner Teich in Teichkette.				
	Bearbeiter: Kurt Nadler				
lfd. Nummer:	1118	Fläche: in m ²	28	Länge in m:	0
Bestandestyp:	0401 Stehendes Gewässer				
Charakteristik:	Kleiner Waldrandteich.				
	Bearbeiter: Kurt Nadler				
lfd. Nummer:	1119	Fläche: in m ²	28	Länge in m:	0
Bestandestyp:	0401 Stehendes Gewässer				
Charakteristik:	Kleiner Waldrandteich.				
	Bearbeiter: Kurt Nadler				
lfd. Nummer:	1120	Fläche: in m ²	50	Länge in m:	0
Bestandestyp:	0204 Streuobstbestand (Streuobstwiese/-weide, Obstbaumreihen)				
Charakteristik:					
	Bearbeiter: Kurt Nadler				
lfd. Nummer:	1121	Fläche: in m ²	28	Länge in m:	0
Bestandestyp:	0204 Streuobstbestand (Streuobstwiese/-weide, Obstbaumreihen)				
Charakteristik:					
	Bearbeiter: Kurt Nadler				
lfd. Nummer:	1122	Fläche: in m ²	154	Länge in m:	0
Bestandestyp:	0401 Stehendes Gewässer				
Charakteristik:	Wahrscheinlicher Fischteich in Waldwiese, von Gehölzsaum umgeben.				
	Bearbeiter: Kurt Nadler				
lfd. Nummer:	1123	Fläche: in m ²	254	Länge in m:	0
Bestandestyp:	0401 Stehendes Gewässer				
Charakteristik:	Wahrscheinlicher Fischteich in Waldwiese, von Gehölzsaum umgeben.				
	Bearbeiter: Kurt Nadler				

lfd. Nummer:	1124	Fläche: in m ²	50	Länge in m:	0
Bestandestyp:	0401 Stehendes Gewässer				
Charakteristik:	Betonierter Löschteich.				
		Bearbeiter:	Kurt Nadler		
lfd. Nummer:	1125	Fläche: in m ²	28	Länge in m:	0
Bestandestyp:	0401 Stehendes Gewässer				
Charakteristik:	Umzäunter, gemauerter Löschteich.				
		Bearbeiter:	Kurt Nadler		
lfd. Nummer:	1126	Fläche: in m ²	314	Länge in m:	0
Bestandestyp:	99 Erhebungsfläche unbestimmten Typs				
Charakteristik:	Nassstelle mit Caltha palustris.				
		Bearbeiter:	Kurt Nadler		
lfd. Nummer:	1127	Fläche: in m ²	201	Länge in m:	0
Bestandestyp:	99 Erhebungsfläche unbestimmten Typs				
Charakteristik:	Nassstelle mit Caltha palustris.				
		Bearbeiter:	Kurt Nadler		
lfd. Nummer:	1128	Fläche: in m ²	50	Länge in m:	0
Bestandestyp:	0401 Stehendes Gewässer				
Charakteristik:	Kleiner Teich in Fischteichgelände.				
		Bearbeiter:	Kurt Nadler		
lfd. Nummer:	1129	Fläche: in m ²	50	Länge in m:	0
Bestandestyp:	0401 Stehendes Gewässer				
Charakteristik:	Kleiner Teich in Fischteichgelände.				
		Bearbeiter:	Kurt Nadler		
lfd. Nummer:	1130	Fläche: in m ²	28	Länge in m:	0
Bestandestyp:	0204 Streuobstbestand (Streuobstwiese/-weide, Obstbaumreihen)				
Charakteristik:					
		Bearbeiter:	Kurt Nadler		
lfd. Nummer:	1131	Fläche: in m ²	154	Länge in m:	0
Bestandestyp:	0401 Stehendes Gewässer				
Charakteristik:	Teils verlandeter Waldrandteich in Brachfläche, mit Rohrkolben.				
		Bearbeiter:	Kurt Nadler		
lfd. Nummer:	1132	Fläche: in m ²	113	Länge in m:	0
Bestandestyp:	0401 Stehendes Gewässer				
Charakteristik:	Teils verlandeter Waldrandteich in Brachfläche.				
		Bearbeiter:	Kurt Nadler		
lfd. Nummer:	1133	Fläche: in m ²	113	Länge in m:	0
Bestandestyp:	0401 Stehendes Gewässer				
Charakteristik:	Waldteich.				
		Bearbeiter:	Kurt Nadler		
lfd. Nummer:	1134	Fläche: in m ²	113	Länge in m:	0
Bestandestyp:	0401 Stehendes Gewässer				
Charakteristik:	Waldteich.				
		Bearbeiter:	Kurt Nadler		
lfd. Nummer:	1135	Fläche: in m ²	79	Länge in m:	0
Bestandestyp:	0401 Stehendes Gewässer				
Charakteristik:	Waldteich.				
		Bearbeiter:	Kurt Nadler		

lfd. Nummer:	1136	Fläche: in m ²	50	Länge in m:	0
Bestandestyp:	0401 Stehendes Gewässer				
Charakteristik:	Waldteich.				
		Bearbeiter:	Kurt Nadler		
lfd. Nummer:	1137	Fläche: in m ²	28	Länge in m:	0
Bestandestyp:	0401 Stehendes Gewässer				
Charakteristik:	Waldteich.				
		Bearbeiter:	Kurt Nadler		
lfd. Nummer:	1138	Fläche: in m ²	28	Länge in m:	0
Bestandestyp:	0207 Markanter Einzelbaum				
Charakteristik:					
		Bearbeiter:	Kurt Nadler		
lfd. Nummer:	1139	Fläche: in m ²	28	Länge in m:	0
Bestandestyp:	0207 Markanter Einzelbaum				
Charakteristik:					
		Bearbeiter:	Kurt Nadler		
lfd. Nummer:	1140	Fläche: in m ²	79	Länge in m:	0
Bestandestyp:	0401 Stehendes Gewässer				
Charakteristik:	Kleiner Teich mit etwas Ufergehölz.				
		Bearbeiter:	Kurt Nadler		
lfd. Nummer:	1141	Fläche: in m ²	154	Länge in m:	0
Bestandestyp:	0401 Stehendes Gewässer				
Charakteristik:	Kleiner Teich mit etwas Ufergehölz.				
		Bearbeiter:	Kurt Nadler		
lfd. Nummer:	1142	Fläche: in m ²	13	Länge in m:	0
Bestandestyp:	0401 Stehendes Gewässer				
Charakteristik:	Waldrandtümpel.				
		Bearbeiter:	Kurt Nadler		
lfd. Nummer:	1143	Fläche: in m ²	113	Länge in m:	0
Bestandestyp:	0401 Stehendes Gewässer				
Charakteristik:	Kleiner Teich an Auwaldrand.				
		Bearbeiter:	Kurt Nadler		
lfd. Nummer:	1144	Fläche: in m ²	79	Länge in m:	0
Bestandestyp:	0401 Stehendes Gewässer				
Charakteristik:	Kleiner, naturferner Fischteich.				
		Bearbeiter:	Kurt Nadler		
lfd. Nummer:	1145	Fläche: in m ²	79	Länge in m:	0
Bestandestyp:	0401 Stehendes Gewässer				
Charakteristik:	Kleiner, naturferner Fischteich.				
		Bearbeiter:	Kurt Nadler		
lfd. Nummer:	1146	Fläche: in m ²	79	Länge in m:	0
Bestandestyp:	0401 Stehendes Gewässer				
Charakteristik:	Kleiner, wahrscheinlich unbewirtschafteter Teich in Brachfläche, beginnende Uferverbuschung.				
		Bearbeiter:	Kurt Nadler		
lfd. Nummer:	1147	Fläche: in m ²	13	Länge in m:	0
Bestandestyp:	0401 Stehendes Gewässer				
Charakteristik:	Kleiner Tümpel in Brachfläche neben Teich 1146.				
		Bearbeiter:	Kurt Nadler		

lfd. Nummer:	1148	Fläche: in m ²	28	Länge in m:	0
Bestandestyp:	0401 Stehendes Gewässer				
Charakteristik:	Kleiner Senkenteich an Waldrand.				
		Bearbeiter:	Kurt Nadler		
lfd. Nummer:	1149	Fläche: in m ²	79	Länge in m:	0
Bestandestyp:	0207 Markanter Einzelbaum				
Charakteristik:					
		Bearbeiter:	Kurt Nadler		
lfd. Nummer:	1150	Fläche: in m ²	79	Länge in m:	0
Bestandestyp:	030802 Mesophile, "bunte" Fettwiese und die meisten Magerrasen, -weiden				
Charakteristik:	Wahrscheinlich gepflegte Staudenflur an Bachufer mit Chaerophyllum hirsutum und Silene dioica.				
		Bearbeiter:	Kurt Nadler		
lfd. Nummer:	1151	Fläche: in m ²	154	Länge in m:	0
Bestandestyp:	0401 Stehendes Gewässer				
Charakteristik:	Waldteich.				
		Bearbeiter:	Kurt Nadler		
lfd. Nummer:	1152	Fläche: in m ²	79	Länge in m:	0
Bestandestyp:	0401 Stehendes Gewässer				
Charakteristik:	Waldteich.				
		Bearbeiter:	Kurt Nadler		
lfd. Nummer:	1153	Fläche: in m ²	50	Länge in m:	0
Bestandestyp:	99 Erhebungsfläche unbestimmten Typs				
Charakteristik:	Kleines Quellmoor am Rand einer älteren Feuchtwiesenaufforstung.				
		Bearbeiter:	Kurt Nadler		
lfd. Nummer:	1154	Fläche: in m ²	13	Länge in m:	0
Bestandestyp:	0401 Stehendes Gewässer				
Charakteristik:	Tümpel in Obstgarten.				
		Bearbeiter:	Kurt Nadler		
lfd. Nummer:	1155	Fläche: in m ²	13	Länge in m:	0
Bestandestyp:	0401 Stehendes Gewässer				
Charakteristik:	Tümpel in Obstgarten.				
		Bearbeiter:	Kurt Nadler		
lfd. Nummer:	1156	Fläche: in m ²	154	Länge in m:	0
Bestandestyp:	0209 Einzelfelsformation <1ha außerhalb von Wäldern/Forsten				
Charakteristik:	Granitrundling auf beweidetem Steilhang.				
		Bearbeiter:	Kurt Nadler		
lfd. Nummer:	1157	Fläche: in m ²	28	Länge in m:	0
Bestandestyp:	0209 Einzelfelsformation <1ha außerhalb von Wäldern/Forsten				
Charakteristik:	Granitrundling auf beweidetem Steilhang.				
		Bearbeiter:	Kurt Nadler		
lfd. Nummer:	1158	Fläche: in m ²	154	Länge in m:	0
Bestandestyp:	0209 Einzelfelsformation <1ha außerhalb von Wäldern/Forsten				
Charakteristik:	Granitrundling auf beweidetem Steilhang.				
		Bearbeiter:	Kurt Nadler		
lfd. Nummer:	1159	Fläche: in m ²	113	Länge in m:	0
Bestandestyp:	0209 Einzelfelsformation <1ha außerhalb von Wäldern/Forsten				
Charakteristik:	Granitrundling auf beweidetem Steilhang.				
		Bearbeiter:	Kurt Nadler		

lfd. Nummer:	1160	Fläche: in m ²	28	Länge in m:	0
Bestandestyp:	0209 Einzelfelsformation <1ha außerhalb von Wäldern/Forsten				
Charakteristik:	Granitrundling auf beweidetem Steilhang.				
	Bearbeiter: Kurt Nadler				
lfd. Nummer:	1161	Fläche: in m ²	28	Länge in m:	0
Bestandestyp:	030801 Trocken-, Halbtrockenrasen und Grusfluren einschließlich der bodensauren Halbtrockenrasen und (Silikat-)Grusfluren				
Charakteristik:	Grusfleck an Wiesenrand, mit Thymus pulegioides, Hieracium pilosella und Sedum julianum.				
	Bearbeiter: Kurt Nadler				
lfd. Nummer:	1162	Fläche: in m ²	50	Länge in m:	0
Bestandestyp:	0207 Markanter Einzelbaum				
Charakteristik:					
	Bearbeiter: Kurt Nadler				
lfd. Nummer:	1163	Fläche: in m ²	79	Länge in m:	0
Bestandestyp:	99 Erhebungsfläche unbestimmten Typs				
Charakteristik:	Kleine Nassstelle mit Scirpus sylvaticus und Caltha palustris.				
	Bearbeiter: Kurt Nadler				
lfd. Nummer:	1164	Fläche: in m ²	79	Länge in m:	0
Bestandestyp:	99 Erhebungsfläche unbestimmten Typs				
Charakteristik:	Kleine Feuchtwiese mit Scirpus sylvaticus und Juncus effusus.				
	Bearbeiter: Kurt Nadler				
lfd. Nummer:	1165	Fläche: in m ²	50	Länge in m:	0
Bestandestyp:	0204 Streuobstbestand (Streuobstwiese/-weide, Obstbaumreihen)				
Charakteristik:					
	Bearbeiter: Kurt Nadler				
lfd. Nummer:	1166	Fläche: in m ²	50	Länge in m:	0
Bestandestyp:	0401 Stehendes Gewässer				
Charakteristik:	Betonierter und umzäunter Löschteich, neben Straße.				
	Bearbeiter: Kurt Nadler				
lfd. Nummer:	1167	Fläche: in m ²	50	Länge in m:	0
Bestandestyp:	0207 Markanter Einzelbaum				
Charakteristik:					
	Bearbeiter: Kurt Nadler				
lfd. Nummer:	1168	Fläche: in m ²	79	Länge in m:	0
Bestandestyp:	0207 Markanter Einzelbaum				
Charakteristik:					
	Bearbeiter: Kurt Nadler				
lfd. Nummer:	1169	Fläche: in m ²	314	Länge in m:	0
Bestandestyp:	0207 Markanter Einzelbaum				
Charakteristik:					
	Bearbeiter: Kurt Nadler				
lfd. Nummer:	1170	Fläche: in m ²	113	Länge in m:	0
Bestandestyp:	0401 Stehendes Gewässer				
Charakteristik:	Naturferner Fischteich in etwas gartenartigem Teichareal.				
	Bearbeiter: Kurt Nadler				
lfd. Nummer:	1171	Fläche: in m ²	113	Länge in m:	0
Bestandestyp:	0401 Stehendes Gewässer				
Charakteristik:	Naturferner Fischteich in etwas gartenartigem Teichareal.				
	Bearbeiter: Kurt Nadler				

lfd. Nummer:	1172	Fläche: in m ²	113	Länge in m:	0
Bestandestyp:	0401 Stehendes Gewässer				
Charakteristik:	Naturferner Fischteich in etwas gartenartigem Teichareal.				
	Bearbeiter: Kurt Nadler				
lfd. Nummer:	1173	Fläche: in m ²	154	Länge in m:	0
Bestandestyp:	0401 Stehendes Gewässer				
Charakteristik:	Naturferner Fischteich in etwas gartenartigem Teichareal.				
	Bearbeiter: Kurt Nadler				
lfd. Nummer:	1176	Fläche: in m ²	79	Länge in m:	0
Bestandestyp:	0204 Streuobstbestand (Streuobstwiese/-weide, Obstbaumreihen)				
Charakteristik:					
	Bearbeiter: Kurt Nadler				
lfd. Nummer:	1177	Fläche: in m ²	2218	Länge in m:	0
Bestandestyp:	030802 Mesophile, "bunte" Fettwiese und die meisten Magerrasen, -weiden				
Charakteristik:	Mit <i>Luzula campestris</i> .				
	Bearbeiter: Kurt Nadler				
lfd. Nummer:	1178	Fläche: in m ²	177	Länge in m:	177
Bestandestyp:	0402 Fließendes Gewässer				
Charakteristik:	Wiesengraben.				
	Bearbeiter: Kurt Nadler				
lfd. Nummer:	1179	Fläche: in m ²	97	Länge in m:	97
Bestandestyp:	030801 Trocken-, Halbtrockenrasen und Grusfluren einschließlich der bodensauren Halbtrockenrasen und (Silikat-)Grusfluren				
Charakteristik:	Mit <i>Sedum julianum</i> , <i>Hieracium pilosella</i> und <i>Thymus pulegioides</i> .				
	Bearbeiter: Kurt Nadler				