

# Naturraumkartierung Oberösterreich



Landschaftserhebung  
Gemeinde Kirchberg ob der Donau

# Naturraumkartierung Oberösterreich

Landschaftserhebung  
Gemeinde Kirchberg ob der Donau

Endbericht

Roitham, 2005

**Projektleitung:**

Kurt Rußmann

**Projektbetreuung:**

Martina Auer, Günter Dorninger

**Auftragnehmer:**

aQuadrat | DI Michaela Tiss

TB für Gewässer- und Landschaftsplanung

4661 Roitham, Pfarrhofstr. 1

**Bearbeiter:**

DI Michaela Tiss, DI Petra Pfeiffer-Vogl

im Auftrag des Landes Oberösterreich,  
Naturschutzabteilung – Naturraumkartierung OÖ

**Redaktion:**

Marlies Aigner, Martina Auer, Günter Dorninger, Kurt Rußmann

**Fotos der Titelseite:**

Foto links: Donauschlucht flussab der Mündung der Kleinen Mühl; Blick flussabwärts

Foto Mitte: mesophile „bunte“ Wiese entlang einer Straße

Foto rechts: Blick von Gumpesberg Richtung Kirchberg ob der Donau

**Impressum:**

Medieninhaber: Land Oberösterreich

Herausgeber:

Amt der O.ö. Landesregierung

Naturschutzabteilung – Naturraumkartierung Oberösterreich

4560 Kirchdorf an der Krems

Tel.: +43 7582 685 533

Fax: +43 7582 685 399

E-Mail: [biokart.post@ooe.gv.at](mailto:biokart.post@ooe.gv.at)

Herstellung: Eigenvervielfältigung

Kirchdorf a. d. Krems, 2005

© Alle Rechte, insbesondere das Recht der  
Vervielfältigung, Verbreitung oder Verwertung  
bleiben dem Land Oberösterreich vorbehalten

## Inhaltsverzeichnis

<b>1.</b>	<b>VORBEMERKUNGEN</b>	<b>1</b>
1.1.	Allgemeines 1	
1.2.	Beschreibung des Bearbeitungsgebietes	1
<b>2.</b>	<b>BESCHREIBUNG DER EINZELNEN TEILGEBIETE</b>	<b>7</b>
2.1.	Teilgebiet 1: Leicht reliefiertes, gut strukturiertes Hochplateau mit Hauptsiedlungsraum	7
2.2.	Teilgebiet 2: Leicht reliefiertes, mäßig strukturiertes Hochplateau mit intensiver Landwirtschaft	8
2.3.	Teilgebiet 3: Donauschlucht und Nebentäler	9
<b>3.</b>	<b>ZUSAMMENFASSENDER BESCHREIBUNG</b>	<b>10</b>
3.1.	Ergebnisse der Landschaftserhebung	10
3.2.	Begründung für die Gliederung in Teilgebiete	12
3.3.	Naturschutzfachlich wertvollste Bereiche	12
3.4.	Defizite und Ansatzpunkte für naturschutzfachliche Aufwertung	12
<b>4.</b>	<b>VERWENDETE LITERATUR UND QUELLENVERZEICHNIS</b>	<b>13</b>
4.1.	Datengrundlagen	13
4.2.	Literaturverzeichnis	13
4.3.	Sonstige Quellen	14

**Anhang 1:** Fotodokumentation

**Anhang 2:** Beschreibung der Einzelflächen

**Anhang 3:** Karten (1:5000)



## **1. Vorbemerkungen**

### **1.1. Allgemeines**

Im Auftrag der Oö. Landesregierung, Naturschutzabteilung - Naturraumkartierung Oberösterreich, wird unter dem Titel „Naturraum, Naturraumkartierung Oberösterreich – Landschaftserhebung Oberösterreich“ die in Oberösterreich vorhandene Ausstattung, im Besonderen die der Kulturlandschaft, mit naturräumlich relevanten Strukturelementen und Biotopen erhoben. Im Gegensatz zur Biotopkartierung, die detaillierte Aussagen über die vegetationskundlichen Verhältnisse, Strukturmerkmale, Gefährdung, Nutzung, usw. trifft, gibt die Landschaftserhebung eine grobe und überblicksartige Darstellung der vorhandenen Elemente. Nur bestimmte Erhebungstypen werden über eine kurze Charakteristik beschrieben. Die Ergebnisse der Landschaftserhebung dienen als grundlegende Information für die Erarbeitung des Landschaftsleitbildes Oberösterreichs sowie für gutachterliche und planende Tätigkeiten von Behörden und anderen Planungsträgern. Bei konkreten Planungen sind jedoch aufbauend auf die Landschaftserhebung detailliertere Erhebungen durchzuführen.

Mit dem Werkvertrag Nr. WV.-Nr.LE2004/02 vom 19.05.2004 wurde Unterfertigte beauftragt die Landschaftserhebung für die Gemeinde Kirchberg ob der Donau durchzuführen. Der Bearbeitungszeitraum erstreckte sich von Mai 2004 bis März 2005.

Gegenständliches Werk bezieht sich auf die Ergebnisse der Landschaftserhebung der Gemeinde Kirchberg ob der Donau. Im Gemeindegebiet liegt ein Teilbereich des Europaschutzgebiets „Oberes Donautal und Aschachtal“. Da für dieses Europaschutzgebiet gesondert eine Biotopkartierung durchgeführt wird, ist jener Bereich im Zuge des vorliegenden Projekts nicht kartiert worden (Kartierungsgrenzen wurden vom Auftraggeber bereitgestellt).

Grundlegende Unterlagen für die Digitalisierung und Aufarbeitung der Daten wurden vom Auftraggeber bereitgestellt (vollständige Auflistung siehe Kap. 4). Als Basis für den gegenständlichen Endbericht dienen die von der Gemeinde zur Verfügung gestellten Pläne und Unterlagen wie z.B. der Flächenwidmungsplan und das Örtliche Entwicklungskonzept. Neben diverser Literatur zum Landschaftsraum sind auch die durch die Begehung vor Ort erworbenen Gebietskenntnisse und Wahrnehmungen durch den Bearbeiter eine wichtige Grundlage für die Berichtserstellung. Weiters wurden auch Informationen aus Recherchen im Internet verwendet.

### **1.2. Beschreibung des Bearbeitungsgebietes**

#### **1.2.1. Lage**

Die Gemeinde Kirchberg ob der Donau liegt im Oberen Mühlviertel im nördlichen Oberösterreich auf einer Seehöhe zwischen 280 m ü A (Donau) und 610 m ü A (Ortschaft Kirchberg). Nach der naturschutzfachlichen Raumgliederung Oberösterreichs liegt ein Großteil der Gemeinde im „Zentralmühlviertler Hochland“. Die westlichen, südlichen und östlichen Randgebiete liegen in der Raumeinheit „Donauschlucht und Nebentäler“.

Politisch gesehen liegt die Gemeinde Kirchberg ob der Donau im Bezirk Rohrbach. Die Gemeinde selbst gliedert sich in 2 Katastralgemeinden: KG Grub (47206) und KG Kirchberg (47209). Die Gemeinde umfasst rund 21,3 km<sup>2</sup>. Angrenzende Gemeinden sind Aschach a.d. Donau, Haibach o.d. Donau, Hartkirchen, Altenfelden, Kleinzell, Niederkappel und St. Martin i.M.

### **1.2.2. Bevölkerung, Siedlung, Verkehr und Wirtschaft**

Die Gemeinde Kirchberg ob der Donau zählte 2001 1123 Bewohner. Im Laufe der Jahre ergibt sich somit nach sinkenden Bevölkerungszahlen wieder eine leichte Steigerung der Wohnbevölkerung. Neben dem Hauptort Kirchberg finden sich in der Gemeinde 17 weitere Ortschaften, Dörfer und Weiler: Dorf, Ebersdorf, Exlau, Grub, Gumpesberg, Haiden, Mayrhof, Obermühl, Partenstein, Point, Seibersdorf, Stieberberg, Windhag, Winzberg, Witzersdorf, Wölfling, Wolkersdorf.

1991 arbeiteten ca. 10% der Bevölkerung in der Land- und Forstwirtschaft. Auf die Industrie, das Gewerbe und Bauwesen fielen rund 51%. Im Dienstleistungsgewerbe arbeiteten ca. 39% der Erwerbspersonen der Gemeinde.

Die wirtschaftliche Entwicklung des Mühlviertels nahm nach dem Abzug der Besatzungsmacht (1955) immer mehr zu. Besonders die Öffnung der tschechischen Grenze und der EU-Beitritt sorgten für einen wirtschaftlichen Aufschwung der Region. Die Zahl der Beschäftigten und Betriebe haben unter anderem durch die Umsetzung der Eu-Zielgebietsprogramme (5b) deutlich zugenommen. Trotz dieser positiven Entwicklung gehört jedoch das Mühlviertel immer noch zu den wirtschaftsschwächsten Regionen Österreichs. Ein hoher Anteil der Bevölkerung pendelt zu ihrem Arbeitsplatz in andere Regionen. Ein großer Anziehungspunkt dieser Pendelbewegung ist der Großraum Linz. In Kirchberg selbst bestehen rund 17 Klein- und Mittelbetriebe (1999), die rund 130 Arbeitnehmer beschäftigen.

Das Gemeindegebiet Kirchberg ob der Donau liegt abseits der überregionalen Verkehrswege und Verkehrslinien. Die regional schlechte Verkehrsanbindung liegt nicht zuletzt daran, dass das Hochplateau an 3 Seiten durch steil abfallende Hänge zu den Flüssen Kleine Mühl, Donau und Große Mühl begrenzt wird. Die Hapterschließung des Gemeindegebietes erfolgt in Nord-Süd-Richtung über die Landesstraße, die von Altenberg über Kirchberg nach St. Martin führt. Von dieser Landesstraße aus sind die Dörfer und Weiler durch Gemeindestraßen und Güterwege erschlossen. (Landesstraßen: ca. 8km, Gemeindestraßen: ca. 3 km, Güterwege: 36 km)

### **1.2.3. Landschaftsgenese und Naturraum**

Die Landschaft des Bezirks Rohrbach ist ein Teil der Böhmisches Masse und gehört zum südöstlichen Teil des Granithochlandes. Vom Böhmerwald bis hin zur Donau fällt die Hochebene, die durch tiefeingeschnittene Bäche geprägt ist, ab.

Das Gebiet wurde bereits in der Stein- und Bronzezeit als Jagdgebiet genutzt. Auch Durchzugs- und Verbindungswege sowie schließlich ein Handelsweg, der von der Donau nach Böhmen reichte, führten durch das Mühlviertel. Besiedelt wurde das Gebiet jedoch aufgrund der Höhenlage und des dichten Waldbestands erst relativ spät (ca. 500 n. Chr.). Bis ca. 1000 n. Chr. erfolgte die Besiedelung entlang der vorhandenen

Handelswege und es wurden nach und nach Märkte gegründet. Einfälle von kriegerischen Völkern störten immer wieder den Besiedelungsfortschritt. Nach der Gründung der Ostmark (955) setzte die planmäßige Rodung des Oberen Mühlviertels ein. 1300 war die Besiedlung des Oberen Mühlviertels abgeschlossen. Um diese Zeit gab es ca. 6000 Gehöfte und 30000 Einwohner. Das Gebiet blieb aufgrund der kargen Bodenverhältnisse und des rauen Klimas hauptsächlich Bauernland, wobei an den Verkehrswegen schon früh Gewerbebetriebe entstanden. Nach dem 30-jährigen Krieg erfuhr das Bürgertum in den Märkten durch das Gewerbe einen großen Auftrieb. Nach den Erbfolgekriegen, den Reformen Maria Theresias und Josef II kam es auch wieder zu einem Aufschwung in der Landwirtschaft (1800). Nach der Industrialisierung folgte eine große Abwanderung.

Heute sind rund 47% der Gemeindefläche (980 ha) landwirtschaftliche Flächen. Fast ein ebenso hoher Flächenanteil von 42% (885 ha) ist bewaldet. Die Gewässer nehmen im Gemeindegebiet ca. 7% ein. Das Bauland liegt bei 0,6% Flächenanteil.

Nicht zuletzt durch die abgeschiedene Lage haben sich besonders an den Randbereichen der Gemeinde ein landschaftlicher Reiz, eine naturnahe Vegetation und eine biologische Vielfalt erhalten. So besteht entlang der Donau mit den Hangwäldern das Natura-2000- und Vogelschutzgebiet „Oberes Donautal und Aschachtal“. Besonders die Hangwälder zeichnen sich durch naturnahe Waldbestände aus. Weiters besteht auch an der Großen Mühl das Naturschutzgebiet „Hangwälder im Tal der Großen Mühl“.

#### **1.2.4. Klima<sup>1</sup>**

Im Mühlviertel herrscht kühles, etwas boreal getöntes Klima, das sich hier niederschlagsreicher zeigt als im Waldviertel. Es kommt jedoch häufig zur Nebelbildung. In der Region herrschen rauere und kürzere Vegetationszeiten als in gleicher Höhenlage anderer Wuchsgebiete vor.

In der Gemeinde Kirchberg liegen die jährlichen Niederschlagssummen bei 800-900 mm. Das Niederschlagsmaximum liegt im Sommer, das Minimum im Herbst und Winter. Das Jahresmittel der Lufttemperatur liegt im Donautal bei 8-9°C. Auf der Hochebene ist es mit einer durchschnittlichen Temperatur von 7-8°C etwas kälter. Die mittlere Zahl der jährlichen Frosttage liegt meist bei 100-120 Tagen. Im nördlichen Gemeindegebiet können auch bis zu 140 Frosttage im Jahr erreicht werden. Die mittlere Zahl der Tage mit einer Schneehöhe von mindestens 1cm beträgt 50-75 Tage. Auch hier ist es möglich, dass im nördlichen Gemeindegebiet bis zu 100 Tage erreicht werden. Die relative Sonnenscheindauer beträgt im Jänner 20-30%, im Juli 50-60%.

#### **1.2.5. Geologie und Boden**

Die Böhmisches Masse geht auf ein sehr altes Gebirge zurück, welches durch die Variszische Gebirgsbildung im Paläozoikum (Karbon) gebildet wurde. Durch physikalische und chemische Vorgänge kam es zur Bildung der Granite und Gneise. Nach der Gebirgsbildung zeigte sich die Böhmisches Masse als Hochgebirge, das jedoch im Laufe der Zeit wieder erodierte. Im Zuge der Alpidischen Gebirgsbildung (Tertiär), in der die Alpen nach Norden

---

<sup>1</sup> Angaben beziehen sich auf eine Datenreihe von 1961-1990

rückten, wurde die Böhmisches Masse um einige 100 Meter herausgehoben. Hierbei kam es zu gewaltigen Brüchen und Störungen (z.B. Diendorfer und Donau-Störung). Im Tertiär und Quartär kam es schließlich zur Ablagerung von Sedimenten. Der Hauptbestandteil der Böhmisches Masse sind kristalline Gesteine. Im Gemeindegebiet finden sich vorwiegend Migmatitgneis, Perlgneis und Grobkörniger Gneis.

Die Landschaft im Aufnahmegebiet wird durch das kristalline Rumpfgebirge geprägt. Kennzeichnend sind flache Mittelgebirgsformen sowie Steilhängen zum Donautal. Mit den Abtragungsformen verknüpft sind alte Verwitterungsdecken: tiefgründig aufgemürbtes, kaolinisiertes Grundgestein und Braunlehmdecken.

Im Aufnahmegebiet herrschen Böden der Braunerde-Podsolreihe aus Kristallin vor. In tiefen Lagen (z. B. Donautal) sowie auf nährstoffreicherem Granit und Gneis überwiegt Braunerde. Vor allem im Sauwald und im westlichsten Mühlviertel finden sich bindige Reliktböden, tiefgründiger Braunlehm und Pseudogley.

### **1.2.6. Potenziell natürliche Vegetation**

Nach KILIAN, MÜLLER, STARLINGER, liegt das Aufnahmegebiet in der tief- bis submontanen Höhenstufe, im Wuchsgebiet 9.1, welches subherzynisches Fichten-Tannen-Buchen-Mischwaldgebiet ist. Die Buche kann auf reicher Braunerde bis in Höhenlagen reichen. Reichere, bindigere Braunerden begünstigen die Tanne.

In der submontanen Stufe kommen an wärmebegünstigten Hängen auf reichern Standorten natürlich Stieleichen-Hainbuchenwälder z.T. mit Traubeneiche und Buche vor. Auf bodensauren, nährstoffarmen Standorten finden sich hingegen Rotföhren-Eichenwälder. An Sonderstandorten finden sich natürlich auch Lindenmischwälder wie z.B. Schlucht-Lindenwald mit Spitzahorn und Hainbuche.

Im Übergang von der submontanen zur tiefmontanen Stufe ist Buchenwald mit Tanne (Fichte, Eichen) vorherrschend. An flachgründigen Felskuppen ist der natürliche Standort von bodensaurem Rotföhrenwald als kleinflächige Dauergesellschaft. An Bächen und Flüssen finden sich im Übergangsbereich Eschen-Schwarzerlen-Auwälder oder Auwaldreste mit Grauerle.

In der submontan-mittelmontanen Höhenstufe kommen an frisch-feuchten (Schutt-)Hängen in luftfeuchtem Lokalklima natürlich Laubmischwälder mit Esche, Bergahorn, Spitzahorn, Bergulme und Buche (Grabeneinhänge, Schluchten) vor.





Abb. 1: Übersicht Erhebungsgebiet mit Abgrenzung der Teilgebiete und ÖK 50  
Teilgebiet 1: leicht reliefiertes, gut strukturiertes Hochplateau mit Hauptsiedlungsraum  
Teilgebiet 2: leicht reliefiertes, mäßig strukturiertes Hochplateau mit intensiver Landwirtschaft  
Teilgebiet 3: Donauschlucht und Nebentäler



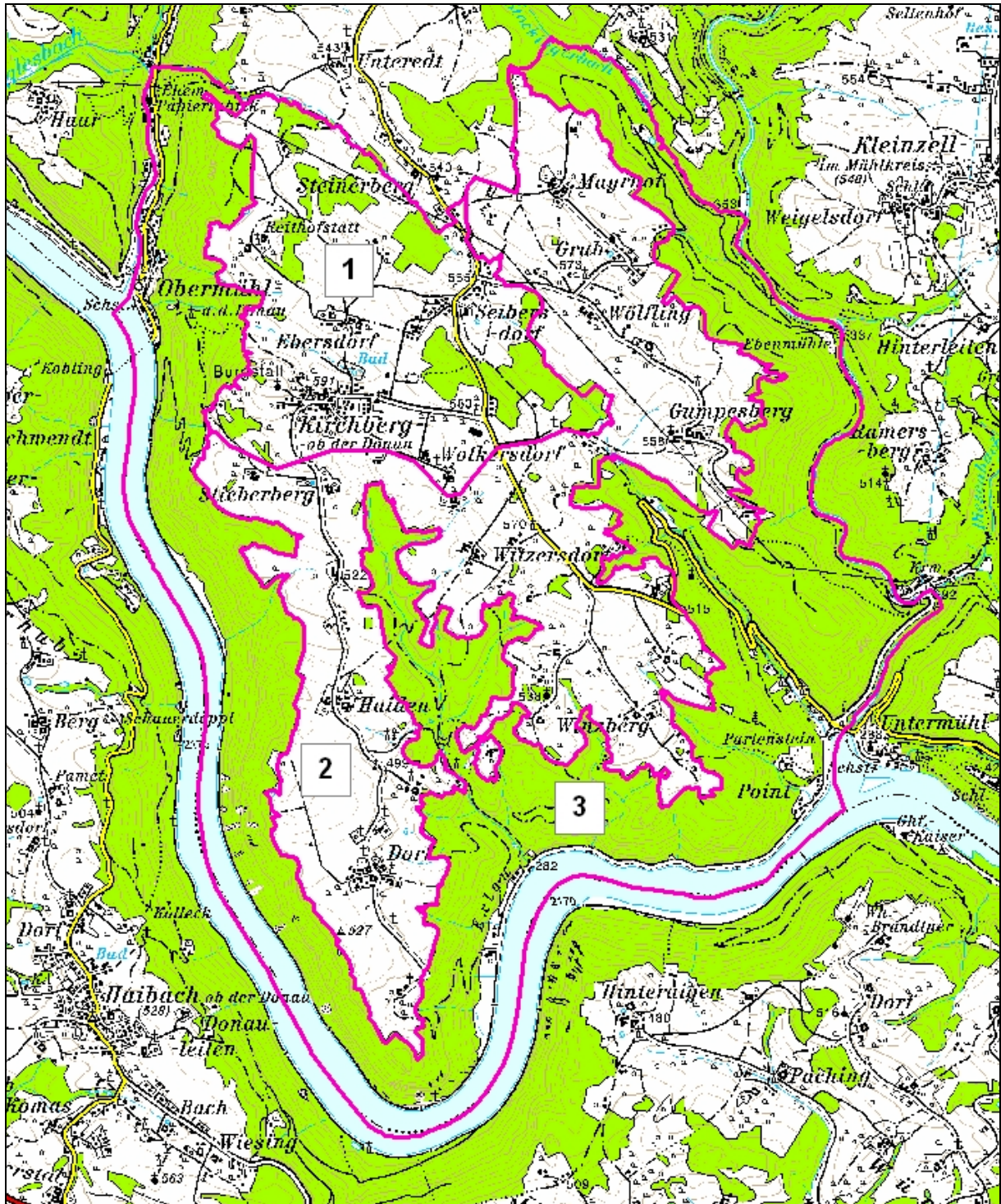

Abb. 2: Übersicht Erhebungsgebiet mit Abgrenzung der Teilgebiete und Orthofoto  
Teilgebiet 1: leicht reliefiertes, gut strukturiertes Hochplateau mit Hauptsiedlungsraum  
Teilgebiet 2: leicht reliefiertes, mäßig strukturiertes Hochplateau mit intensiver Landwirtschaft  
Teilgebiet 3: Donauschlucht und Nebentäler

## 2. Beschreibung der einzelnen Teilgebiete

Aussagen dazu, wie stark die Teilgebiete der Gemeinde strukturiert sind, beziehen sich auf den Gesamteindruck aller vorkommenden, raumstrukturierenden Elemente. Dies beinhaltet die Oberflächenmorphologie (Relief), Gewässer, die Vegetation wie Waldflächen, Hecken, Obstbestände, Baumreihen, Einzelbäume, Ufergehölze, Wiesen usw. sowie Siedlungsstrukturen. Die Einstufung wird in fünf Kategorien vorgenommen:

- Strukturlos bis kaum strukturiert: Ausgeräumte, intensive Agrarlandschaft.
- Wenig strukturiert: Intensive, ausgeräumte, landwirtschaftliche Flächen stehen im Vordergrund. Es ergibt sich jedoch eine grundlegende Strukturierung z.B. durch die Oberflächenmorphologie, großflächige Wälder, Siedlungsstrukturen oder Gewässer.
- Mäßig strukturiert: Im Vergleich zur wenig strukturierten Landschaft gesellen sich hier immer wieder, vereinzelt Strukturelemente wie Obstbäumbestände, Hecken, Baumreihen, Einzelbäume, Ufergehölze, usw. hinzu.
- Gut strukturiert: Im Vergleich zur mäßig strukturierten Landschaft treten in der gut strukturierten zahlreiche Gestaltungselemente auf.
- Klein (sehr gut) strukturiert: Der Landschaftsraum wird nicht nur durch starke Reliefierung, klein bis großflächige Wälder zahlreiche Bäche und Flüsse mit Ufergehölzen sondern auch durch sehr zahlreich auftretenden Strukturelementen wie Hecken, Baumreihen, Obstbäumen, usw. geprägt; intensive Wiesen treten stark in den Hintergrund.

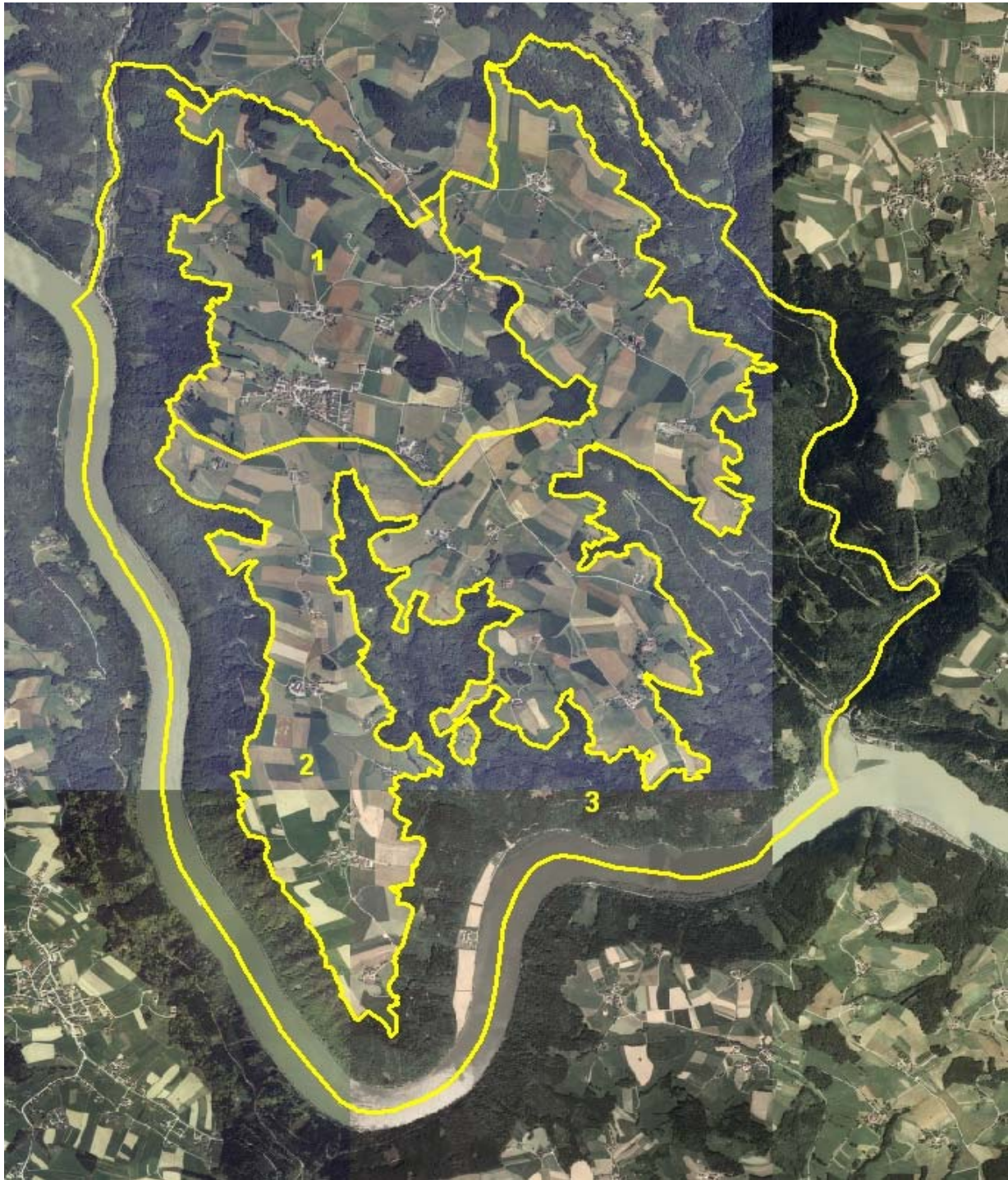
### 2.1. Teilgebiet 1: Leicht reliefiertes, gut strukturiertes Hochplateau mit Hauptsiedlungsraum

Das Teilgebiet 1 liegt nach der naturschutzfachlichen Raumgliederung Oberösterreichs zur Gänze in der Raumeinheit „Zentralmühlviertler Hochland“.

Struktur-/Nutzungsmerkmal	Charakterisierung
Wald	<ul style="list-style-type: none"> <li>• Klein- bis großflächige Waldgebiete (zw. 1,4 und 21 ha).</li> <li>• Großflächige Waldgebiete meist Fichtenforste.</li> <li>• Kleinflächige Wälder oft Laub- oder Laub-Nadelmischwald.</li> <li>• Vereinzelt Aufforstungsflächen am Waldrand oder an Böschungen.</li> </ul>
Landwirtschaftliche Nutzung / Nutzungsintensität	<ul style="list-style-type: none"> <li>• Großteils intensiv genutztes Grün- und Ackerland.</li> <li>• Höher Anteil an Grünland.</li> <li>• Wenige extensive Wiesen.</li> </ul>
Strukturelemente	<ul style="list-style-type: none"> <li>• Zahlreiche Obstbaumwiesen im Bereich von Bauernhöfen und Siedlungsgebieten.</li> <li>• Vereinzelt markante, allein stehende Obstbäume.</li> <li>• Gelegentlich Hecken an Wiesen-, Feld- oder Wegrainen.</li> <li>• Vereinzelt Gehölzgruppen oder Kleinstwaldflächen im intensiven Grün- oder Ackerland.</li> </ul>

Struktur-/Nutzungsmerkmal	Charakterisierung
Gewässer	<ul style="list-style-type: none"> <li>• Hauptentwässerung des Raumes in Richtung Osten zur Kleinen Mühl.</li> <li>• Wenige kleine Bäche (Oberläufe).</li> <li>• Immer wieder kleine Teiche mit bedingt naturnahem bis naturfernem Erscheinungsbild.</li> <li>• Teiche liegen meist am Waldrand oder an Bächen.</li> </ul>
Rohstoffabbau / Deponien	<ul style="list-style-type: none"> <li>• Nicht vorhanden.</li> </ul>
Siedlungsstruktur	<ul style="list-style-type: none"> <li>• Hauptsiedlungsgebiet der Gemeinde mit den 2 größten Ortschaften Kirchberg und Seibersdorf.</li> <li>• Kleinere Weiler wie Wolkersdorf und Ebersdorf.</li> <li>• Wenige Einzelhöfe.</li> <li>• Der größte Anteil an Bauland in diesem Teilgebiet.</li> </ul>
Relief	<ul style="list-style-type: none"> <li>• Höhenlagen zwischen 490 und 610 m.</li> <li>• Leicht reliefiertes Hochplateau.</li> <li>• Sanfte Hügel und Kuppen.</li> <li>• Höchste Erhebung im Gemeindegebiet: Burgstall (613m) mit Aussichtsturm.</li> </ul>
Auffällige Entwicklungsprozesse / Landschaftseingriffe	<ul style="list-style-type: none"> <li>• Leichte Tendenzen zu Neubewaldungen.</li> </ul>

## 2.2. Teilgebiet 2: Leicht reliefiertes, mäßig strukturiertes Hochplateau mit intensiver Landwirtschaft

Das Teilgebiet 2 liegt nach der naturschutzfachlichen Raumgliederung Oberösterreichs zur Gänze in der Raumeinheit „Zentralmühlviertler Hochland“.

Struktur-/Nutzungsmerkmal	Charakterisierung
Wald	<ul style="list-style-type: none"> <li>• Nur kleinflächige Waldgebiete (zw. 0,1 und 1 ha).</li> <li>• Großflächige Waldgebiete nicht vorhanden.</li> <li>• Kleinflächige Wälder oft Laub- oder Laub-Nadelmischwald, selten Fichtenforste.</li> <li>• Vereinzelt Aufforstungsflächen am Waldrand.</li> </ul>
Landwirtschaftliche Nutzung / Nutzungsintensität	<ul style="list-style-type: none"> <li>• Großteils intensiv genutztes Grün- und Ackerland.</li> <li>• Hoher Anteil an Grünland.</li> <li>• Selten extensive Wiesen - einige großflächige mesophile Fettwiesen im Bereich von Witzersdorf.</li> <li>• Intensiv bewirtschaftete Flächen nehmen einen Großteil der Flächen ein.</li> </ul>
Strukturelemente	<ul style="list-style-type: none"> <li>• Häufig Obstbaumwiesen im Bereich von Bauernhöfen und Siedlungsgebieten.</li> <li>• Vereinzelt markante, allein stehende Obstbäume – Häufungen im Bereich von Witzersdorf und Winzberg.</li> <li>• Selten Hecken an Wiesen-, Feld- oder Wegrainen.</li> <li>• Kaum Gehölzgruppen oder Kleinstwaldflächen im intensiven Grün- oder Ackerland.</li> </ul>
Gewässer	<ul style="list-style-type: none"> <li>• Hauptentwässerung des Raumes in Richtung Süden zur Donau und Richtung Südosten zur Großen Mühl.</li> <li>• Wenige kleine Bäche (Oberläufe).</li> <li>• Immer wieder kleine Teiche mit bedingt naturnahem bis naturfernem Erscheinungsbild.</li> <li>• Teiche liegen meist am Waldrand oder an Bächen.</li> </ul>

Struktur-/Nutzungsmerkmal	Charakterisierung
Rohstoffabbau / Deponien	<ul style="list-style-type: none"> <li>• Nicht vorhanden.</li> </ul>
Siedlungsstruktur	<ul style="list-style-type: none"> <li>• Kleinere Dörfer und Weiler (Mayrhof, Grub, Wölfling, Gumpesberg, Winzberg, Witzersdorf, Steiberberg, Haiden und Dorf).</li> <li>• Wenige Einzelhöfe.</li> </ul>
Relief	<ul style="list-style-type: none"> <li>• Höhenlagen zwischen 450 und 590 m.</li> <li>• Leicht reliefiertes Hochplateau.</li> <li>• Sanfte Hügel und Kuppen.</li> </ul>
Auffällige Entwicklungsprozesse / Landschaftseingriffe	<ul style="list-style-type: none"> <li>• Leichte Tendenzen zu Neubewaldungen.</li> </ul>

### 2.3. Teilgebiet 3: Donauschlucht und Nebentäler

Das Teilgebiet 3 liegt nach der naturschutzfachlichen Raumgliederung Oberösterreichs zur Gänze in der Raumeinheit „Donauschlucht und Nebentäler“. (Charakterisierung nicht so detailliert möglich, da ein Großteil der Teilgebietsfläche außerhalb des Aufnahmebereiches lag – Biotopkartierung Oberes Donautal)

Struktur-/Nutzungsmerkmal	Charakterisierung
Wald	<ul style="list-style-type: none"> <li>• Großflächige oft naturnahe Hangwälder.</li> <li>• Reine Laubwälder und Laub-Nadelmischwälder – meist an den unteren Bereichen der Hänge.</li> <li>• Auch Fichtenforste vorhanden – oft an den oberen Bereichen der Hänge.</li> <li>• Natura 2000-Gebiet und Vogelschutzgebiet.</li> </ul>
Landwirtschaftliche Nutzung / Nutzungsintensität	<ul style="list-style-type: none"> <li>• Wenige landwirtschaftlich genutzte Flächen im Bereich von Dörfern.</li> </ul>
Strukturelemente	<ul style="list-style-type: none"> <li>• Nicht aufgenommen.</li> </ul>
Gewässer	<ul style="list-style-type: none"> <li>• Donau (südliche und westliche Gemeindegrenze).</li> <li>• Kleine Mühl (nordwestliche Gemeindegrenze).</li> <li>• Große Mühl (östliche Gemeindegrenze).</li> <li>• Zahlreiche kleine Zubringer.</li> </ul>
Rohstoffabbau / Deponien	<ul style="list-style-type: none"> <li>• Nicht vorhanden.</li> </ul>
Siedlungsstruktur	<ul style="list-style-type: none"> <li>• Wenige kleine Dörfer und Weiler (Exlau, Point, Partenstein und Obermühl).</li> </ul>
Relief	<ul style="list-style-type: none"> <li>• Höhenlagen zwischen 280 und 530 m.</li> <li>• Schluchten und tiefe Flusstäler mit steilen Hängen.</li> <li>• Große Höhenunterschiede auf engstem Raum.</li> </ul>
Auffällige Entwicklungsprozesse / Landschaftseingriffe	<ul style="list-style-type: none"> <li>• Nicht aufgenommen.</li> </ul>



### 3. Zusammenfassende Beschreibung

#### 3.1. Ergebnisse der Landschaftserhebung

Die Gemeinde Kirchdorf liegt im Oberen Mühlviertel an der Donau. Die Landschaft ist einerseits durch die tiefen Täler der Donau, der Kleinen Mühl und der Großen Mühl, andererseits durch das leicht reliefierte Hochplateau der Böhmisches Masse geprägt. Dadurch ergibt sich eine besondere Lage der Gemeinde in der Region. Da sowohl das westliche, südliche als auch das östliche Gemeindegebiet durch die tiefen, unwegigen Täler begrenzt ist, liegt die Gemeinde abseits der überregionalen Verkehrswege. Dies zeigt auch der geringe Anteil an Landesstraßen (8km) und der hohe Wert an Güterwegen (36km).

Der Bereich der Flusstäler von Donau, Kleiner und Großer Mühl sind durch steile, bewaldete Hänge gekennzeichnet, wo teils sehr naturnahe Wälder bestehen geblieben sind. Die Besiedelung der Flusstäler im Gemeindegebiet ist mit nur wenigen Dörfern und Weilern sehr gering. Auch der Anteil an landwirtschaftlich genutzten Flächen ist sehr niedrig. Gelegentlich finden sich entlang des Donauufers Grünland-Sondernutzungen wie Campingplätze. Generell und auch aus der historischen Entwicklung der Gemeinde mit einer bäuerlichen Bevölkerungsstruktur heraus hat der Tourismus in der Gemeinde einen niedrigen Stellenwert. Dies ist auch unter anderem der Grund für die naturbelassenen Zustände entlang der Donau in diesem Bereich.

Im klaren Gegensatz zu den naturnahen Flusstälern steht das meist intensiv genutzte Hochplateau im Gemeindegebiet. Es besteht sowohl Grünland- als auch Ackerlandbewirtschaftung, wobei jedoch ein höherer Anteil an Grünland zu verzeichnen ist. Das Hochplateau kann in zwei Bereiche unterteilt werden: der nördliche Bereich (Teilgebiet 1) und der südöstliche Bereich (Teilgebiet 2).

Der nördliche Bereich ist durch eine leichte Reliefierung mit sanften Kuppen gekennzeichnet. In diesem Gebiet befindet sich auch die höchste Erhebung (Burgstall 613m) der Gemeinde, an der auch der Hauptort Kirchberg liegt. Durch diese exponierte Lage ist die Ortschaft schon von weitem gut sichtbar. Nordöstlich von Kirchberg liegt Seibersdorf, die zweitgrößte Ortschaft der Gemeinde. Durch diese 2 großen Ortschaften ist die Besiedlungsdichte im Teilgebiet 1 am höchsten. Die landwirtschaftlich geprägte Landschaft wird immer wieder durch kleine bis große Waldflächen unterbrochen. Im Zusammenspiel der Reliefierung mit den Waldflächen ergibt sich eine grundlegende Strukturierung der Landschaft. Naturräumlich relevante Strukturelemente sind hauptsächlich in Form von Obstbaumwiesen vorhanden. Diese wiederum konzentrieren sich im Bereich von Höfen und Ortschaften. Weitere Strukturelemente wie Hecken, Ufergehölze, Einzelbäume, usw. sind nur mäßig vorhanden. In Summe ergibt sich jedoch ein vergleichsweise gut strukturiertes Landschaftsbild in einer doch sehr intensiv genutzten Kulturlandschaft. Extensives Grünland findet sich nur selten.

Das Teilgebiet 2 unterscheidet sich dahingehend von Teilgebiet 1, dass größere Waldflächen zur Gänze fehlen. Es finden sich nur vereinzelt kleinere Waldflächen. Die Besiedelung beschränkt sich in diesem Bereich auf hauptsächlich kleine Dörfer und Weiler sowie Einzelhöfe. Strukturelemente sind nur sehr gering vorhanden. Einzig Obstbaumwiesen finden sich im Bereich von Siedlungen und Bauernhöfen sehr zahlreich. Im Vordergrund

stehen jedoch die intensiv landwirtschaftlich genutzten Flächen. Aber auch hier kommt es zu dem Effekt, dass trotz des intensiven Grün- und Ackerlands, das nur gering strukturiert ist, trotzdem ein strukturiertes Landschaftsbild entsteht. Einerseits ist dafür die reliefierte Oberflächenmorphologie verantwortlich, andererseits ist durchwegs am Übergang des Hochplateaus zu den Talhängen eine unregelmäßige Waldsilhouette sichtbar, die fast das gesamte Hochplateau umschließt. Somit ergibt sich in Summe eine Kulturlandschaft, die in der Mikroebene zwar wenig strukturiert ist, sich aber auf höherer Ebene (Mesoebene) durchaus als differenzierter und mäßig strukturierter Naturraum zeigt. Extensives Grünland findet sich auch hier selten.

In der Landschaftserhebung sind als Erhebungstyp auch markante Geländeböschungen vorgesehen, welche im vorliegenden Gemeindegebiet nicht vorgefunden und kartiert wurden. Da die Gemeinde durch die charakteristische Reliefierung der Böhmisches Masse mit sanften Kuppen und Hügeln geprägt ist, treten einzelne Geländeböschungen kaum bis gar nicht in den Vordergrund und werden nicht als markant wahrgenommen.

Erhobener Biotoptyp	flächenhaft [ha]	linienförmig [ha]	punktförmig [ha]	Summe [ha]	Prozentueller Anteil an der Gemeindefläche
Nadelwald	106,38			106,38	5,000%
Laub-Nadelmischwald	70,95			70,95	3,335%
Laubwald	56,80			56,8	2,670%
Kleinstwaldfläche	1,28			1,28	0,060%
Uferbegleitgehölze	6,74	0,10		6,84	0,321%
Heckenzug	1,63	1,67		3,3	0,155%
Streuobstbestand	29,55	0,71	0,19	30,45	1,431%
Baumreihe		0,53		0,53	0,025%
Markanter Einzelbaum			0,05	0,05	0,002%
Neubewaldung	3,84			3,84	0,180%
Extensivgrünland	5,74			5,74	0,270%
Grünland Sondernutzung	2,80			2,8	0,132%
Stehende Gewässer	0,92			0,92	0,043%
Fließende Gewässer	0,72	0,31		1,03	0,048%
<b>Summe</b>	<b>287,35</b>	<b>3,32</b>	<b>0,24</b>	<b>290,91</b>	

Tabelle 1: Darstellung der Flächenverteilung und Flächegrößen der verschiedenen erhobenen Bestandestypen in Relation zur Gesamtgemeindefläche. Bei der Aufstellung ist zu beachten, dass nicht das gesamte Gemeindegebiet erhoben wurde (Biotopkartierung Europaschutzgebiet). Hierbei handelt es sich vorwiegend um Waldflächen, wodurch der tatsächliche prozentuelle Anteil an Waldflächen im Gemeindegebiet wesentlich höher ist, als hier in der Tabelle ersichtlich.

<b>Gemeindefläche [ha]</b>	<b>2127,67</b>	
Fläche Biotoptypen [ha]	290,91	13,67%
Fläche Bauland [ha]	33,53	1,58%
Nicht erhobene Fläche im Projektgebiet [ha]	881,58	41,43%
Nicht erhobene Fläche [ha]	921,65	43,32%

Tabelle 2: Flächenanteile der Biotoptypen, des Baulands, der nicht erhobenen Flächen im Projektgebiet (intensives Grün- und Ackerland, Verkehrsflächen, Sternchenbauten,...) in Relation zur Gemeindefläche. In dem Punkt „nicht erhobene Flächen“ fallen die von der Erhebung ausgeschlossenen Gemeindegebiete (Biotopkartierung Europaschutzgebiet)

### **3.2. Begründung für die Gliederung in Teilgebiete**

Teilgebiet 1 und 2 grenzen sich deutlich von Teilgebiet 3 „Donauschluchten und Nebentäler“ aufgrund der Oberflächenmorphologie, des Bewaldungs- und Besiedlungsgrades sowie durch die anthropogene Nutzung ab. Teilgebiet 1 und 2 liegen beide auf einem Hochplateau der Böhmisches Masse und sind vorwiegend durch die landwirtschaftliche Nutzung geprägt. Die Teilgebiete unterscheiden sich jedoch in der Besiedlungsdichte, der Bewaldung und der Ausstattung an naturräumlich relevanten Strukturelementen.

### **3.3. Naturschutzfachlich wertvollste Bereiche**

Der Bereich der Flusstäler ist durch steile, bewaldete Hänge gekennzeichnet. Da das Gelände sehr unwegsam ist, und sich für eine Bewirtschaftung als sehr schwierig erweist, sind an den Hängen der Flüsse teils sehr naturnahe Wälder bestehen geblieben. Aufgrund der bedeutenden Lebensräume entlang des Oberen Donautals (Passau bis Aschach - Donaudurchbruch) wurde das Gebiet als Natura-2000-Gebiet ausgewiesen. Es finden sich hier Hainsimsen-Buchenwälder, Labkraut-Eichen-Hainbuchen-Wälder, Schlucht- und Hangmischwälder sowie Silikatfelsen mit Felsspalten- und Pioniervegetation. Aufgrund des Vorkommens seltener Vogelarten wie der Schwarzstorch und der Uhu ist das Obere Donautal auch Vogelschutzgebiet.

Auch die Nebentäler der Donau mit der Großen und der Kleinen Mühl zeigen naturnahe Verhältnisse. So ist z.B. ca. auf Höhe von Gumpesberg entlang der Großen Mühl ein Naturschutzgebiet ausgewiesen. Das Naturschutzgebiet „Hangwälder im Tal der Großen Mühl“ zeichnet sich durch ostexponierte Steilhangzonen mit Rotbuchenwälder, Schluchtwälder und unbewaldeten Blockhalden aus. Entlang dieser Talhänge finden sich neben den naturnahen Wäldern leider auch Fichtenforste. Es ist zu bemerken, dass sich diese meist an den oberen Hangbereichen befinden, da wahrscheinlich die Zugänglichkeit für die Bewirtschaftung dieser vom Hochplateau her günstiger ist.

### **3.4. Defizite und Ansatzpunkte für naturschutzfachliche Aufwertung**

Defizite liegen im Gemeindegebiet in erster Linie dahingehend vor, dass die intensiv genutzten Flächen über große Bereiche (nordwestliches Gemeindegebiet) nur wenig bis mäßig strukturiert sind. Besonders Feldraine und Böschungen zwischen Wiesen stellen Bereiche dar, wo interessante Strukturen geschaffen werden können, ohne die landwirtschaftlichen Nutzung wesentlich zu beeinträchtigen. Die Anlage von Hecken, Kleinstwaldflächen und Obstbaumreihen trägt zur Strukturierung der Kulturlandschaft bei. Die geschaffenen Strukturen dienen gleichzeitig als Trittsteinbiotope zur Vernetzung der bestehenden Biotope und stellen Lebensräume für die verschiedensten Tierarten dar.

Die alten bestehenden Obstbaumbestände sollen nach Möglichkeit erhalten werden. Es sollte aber auch darauf geachtet werden, dass der Baumbestand nicht überaltert und dass neue heimische Obstbaumsorten nachgepflanzt werden.



## 4. Verwendete Literatur und Quellenverzeichnis

### 4.1. Datengrundlagen

#### Vom Auftraggeber beigestellte Daten

- Farb-Orthophotos im Triangulierungsblattschnitt 1:5000, Bildflug: 27.06.2003 (© Land Oberösterreich)
- Digitale ÖK50 (kartographisches Modell KM50) im Blattschnitt TB20000 (© Bundesamt für Eich- und Vermessungswesen)
- Gemeindegrenzen aus der Digitalen Katastralmappe, Stand 06-2003 (© Bundesamt für Eich- und Vermessungswesen)
- Digitale Katastralmappe, Stand 06-2003 (© Bundesamt für Eich- und Vermessungswesen)
- 10m Höhenschichtlinien generiert aus dem Digitalen Höhenmodell (© Bundesamt für Eich- und Vermessungswesen)
- Digitales Landschaftsmodell - Gewässernetz (© Bundesamt für Eich- und Vermessungswesen)
- Naturschutzfachliche Raumgliederung Oberösterreichs, Stand 01-2003 (© Land Oberösterreich)
- Moorflächen nach Krisai & Schmidt (aus GENISYS) (© Land Oberösterreich)
- Abgrenzung des Erhebungsgebiets Europaschutzgebiet Ober Donautal

#### Gemeinde Kirchberg ob der Donau

- Aktueller Digitaler Flächenwidmungsplan
- Örtliches Entwicklungskonzept, Stand 2001

### 4.2. Literaturverzeichnis

Adler, W., Oswald, K., Fischer, R. (1994): Exkursionsflora von Österreich, Stuttgart.

Autorenkollektiv (1998): Klimatographie und Klimaatlas von Oberösterreich, Band 3, Zentralanstalt für Meteorologie und Geodynamik, Linz/Wien.

Autorenkollektiv (2000): Natura 2000- und Vogelschutzgebiet Oberes Donautal. – In: Informativ, Heft s2 /Juli 2000, hrsg. vom Naturschutzbund OÖ, S 14, Linz.

Kilian, W., Müller, F., Starlinger, F. (1993): Die forstlichen Wuchsgebiete Österreichs, Forstliche Bundesversuchsanstalt Wien, BM f. Land- und Forstwirtschaft, Wien.

Leher, R. (1987): Landeschronik von Oberösterreich, Verlag Christian Brandstätter.

Ottner, F. (2003): Einführung in die Geologie, Skriptum zur LV Nr. 540 0291 WS 2003/2004 Institut für Angewandte Geologie, Wien.

Pils, G (1999): Die Pflanzenwelt Oberösterreichs, Ennsthaler Verlag, Linz.

Pils, G (1990): Die Pflanzenwelt der Mühlviertler Fließgewässer - In: Informativ, Heft 12/2, hrsg. vom Naturschutzbund OÖ, S 3-18, Linz.

Ricica, K. (1994): Beurteilung von Eingriffen in die Landschaft, Dissertation, Technischen Universität Wien, Wien.

Strauch, M. (1997): Rote Liste gefährdeter Farn- und Blütenpflanzen Oberösterreichs und Liste der einheimischen Farn- und Blütenpflanzen Oberösterreichs (= Sonderdruck aus „Beiträge zur Naturkunde Oberösterreichs Band 5/1997“, Hg. Botanische Arbeitsgemeinschaft am Biologiezentrum/Oberösterreichischen Landesmuseum), Linz.

Winkler, F., Schützeneder, K., Klement, V., Eilmannsberger, K. (1991): Mein Heimatbezirk Rohrbach, Nr. 100 der Unterrichtspraktischen Veröffentlichungen des Pädagogischen Instituts des Bundes in OÖ, Eigenvervielfältigung, Linz.

### 4.3. Sonstige Quellen

Internet-Abfrage der NALA-Daten: <http://www.ooe.gv.at/natur/nala/index.htm>

Internet-Abfrage GENISYS - GEographisches Naturschutz-Informationen-SYSTEM:  
<http://www.ooe.gv.at/natur/genisys/>

Internet-Abfrage Gemeindestatistik: Abfrage der Gemeindestatistik:  
<http://www.ooe.gv.at/statisik/Regional DB/>

Internet Gemeinde-Homepage Kirchberg ob der Donau: [www.kirchberg-donau.at/](http://www.kirchberg-donau.at/)

Internet-Abfrage: <http://www.aeiou.at/>

Internet-Abfrage: [http://www.euregio-bayern.de/geo/kulturgeo\\_a/mkgeo.htm](http://www.euregio-bayern.de/geo/kulturgeo_a/mkgeo.htm)

Internet-Abfrage: <http://www.ooe.gv.at/forst/karten/>

Internet-Abfrage: <http://bfw.ac.at/300/1212.html>

Internet-Abfrage: <http://www.geolba.ac.at/>

## **Anhang 1 Fotodokumentation**



Abb. 1: Donauschlucht flussab der Mündung der Kleinen Mühl, Blick flussabwärts



Abb. 2: Donauschlucht im Bereich der Mündung der Großen Mühl, links und rechts im Bild die bewaldeten Hänge  
Blick flussaufwärts





Abb. 3: Landschaft südlich von Kirchdorf; Strukturierung des intensiven Grün- und Ackerlands durch Obstbäume und Gehölzgruppen



Abb. 4: Blick auf die Ortschaft Kirchberg ob der Donau; die Ortschaft liegt an der höchsten Erhebung des Gemeindegebiets, Blick Richtung Nordwesten



Abb. 5: Landschaft zwischen Stieberberg und Haiden (Teilgebiet 3), intensives kaum strukturiertes Grünland, wenige Obstbäume, das Oberflächenrelief und die Waldsilhouette der Hangwälder im Hintergrund strukturieren die Landschaft



Abb. 6: Bauernhöfe von Gumpesberg, Obstbaumwiesen konzentrieren sich im Bereich von Bauernhöfen; im Vordergrund intensives Grünland

## **Anhang 2** **Beschreibung der Einzelflächen**

**(Datenbank-Bericht: Auswahl Berichte Gemeinde -  
"Ausdruck Endbericht" sortiert nach Flächennummer)**





Gemeinde: **41314 Kirchberg ob der Donau**

Bezirk: **Rohrbach**

lfd. Nummer:	<b>1</b>	Fläche: in m <sup>2</sup>	<b>709</b>	Länge in m:	<b>49</b>
Bestandestyp:	<b>0201 Kleinstwaldfläche ("Feldgehölz"), Gebüsch oder Baumgruppe unter 1000m<sup>2</sup></b>				
Charakteristik:	Kleinstwaldfläche; vorwiegend Laubgehölze				
	Bearbeiter: Petra Pfeiffer-Vogl				
lfd. Nummer:	<b>2</b>	Fläche: in m <sup>2</sup>	<b>7197</b>	Länge in m:	<b>378</b>
Bestandestyp:	<b>0402 Fließendes Gewässer</b>				
Charakteristik:	Große Mühl; naturnahes Bachbett; zahlreiche, große Steinböcke strukturieren das Bachbett; es herrschen Bachbreiten zwischen 10 und 20m vor; der Fluss wird von steilen bewaldeten Hängen begleitet; naturnahe Ufergehölze sind streckenweise vorhanden; des Öfteren sind sie stark durch angrenzende Fichtenforste beeinflusst; pendelnder bis mäandrierender Verlauf;				
	Bearbeiter: Petra Pfeiffer-Vogl				
lfd. Nummer:	<b>3</b>	Fläche: in m <sup>2</sup>	<b>1422</b>	Länge in m:	<b>158</b>
Bestandestyp:	<b>0202 Uferbegleitgehölz</b>				
Charakteristik:	Ufergehölze setzen sich vorwiegend aus Weiden, Schwarz-Erlen, Silberpappel und Eschen zusammen; beidseitig dicht gewachsen				
	Bearbeiter: Petra Pfeiffer-Vogl				
lfd. Nummer:	<b>4</b>	Fläche: in m <sup>2</sup>	<b>6345</b>	Länge in m:	<b>412</b>
Bestandestyp:	<b>0202 Uferbegleitgehölz</b>				
Charakteristik:	Ufergehölze setzen sich vorwiegend aus Weiden, Schwarz-Erlen, Silberpappel und Eschen zusammen; beidseitig dicht gewachsen				
	Bearbeiter: Petra Pfeiffer-Vogl				
lfd. Nummer:	<b>5</b>	Fläche: in m <sup>2</sup>	<b>26002</b>	Länge in m:	<b>703</b>
Bestandestyp:	<b>0103 Laub-Nadel-Mischwald/Laub-Nadelholz-Mischforst</b>				
Charakteristik:					
	Bearbeiter: Petra Pfeiffer-Vogl				
lfd. Nummer:	<b>6</b>	Fläche: in m <sup>2</sup>	<b>2140</b>	Länge in m:	<b>142</b>
Bestandestyp:	<b>0103 Laub-Nadel-Mischwald/Laub-Nadelholz-Mischforst</b>				
Charakteristik:					
	Bearbeiter: Petra Pfeiffer-Vogl				
lfd. Nummer:	<b>7</b>	Fläche: in m <sup>2</sup>	<b>215</b>	Länge in m:	<b>35</b>
Bestandestyp:	<b>0204 Streuobstbestand (Streuobstwiese/-weide, Obstbaumreihen)</b>				
Charakteristik:					
	Bearbeiter: Petra Pfeiffer-Vogl				
lfd. Nummer:	<b>8</b>	Fläche: in m <sup>2</sup>	<b>814</b>	Länge in m:	<b>70</b>
Bestandestyp:	<b>0204 Streuobstbestand (Streuobstwiese/-weide, Obstbaumreihen)</b>				
Charakteristik:					
	Bearbeiter: Petra Pfeiffer-Vogl				
lfd. Nummer:	<b>9</b>	Fläche: in m <sup>2</sup>	<b>309</b>	Länge in m:	<b>48</b>
Bestandestyp:	<b>0204 Streuobstbestand (Streuobstwiese/-weide, Obstbaumreihen)</b>				
Charakteristik:					
	Bearbeiter: Petra Pfeiffer-Vogl				
lfd. Nummer:	<b>10</b>	Fläche: in m <sup>2</sup>	<b>878</b>	Länge in m:	<b>75</b>
Bestandestyp:	<b>0204 Streuobstbestand (Streuobstwiese/-weide, Obstbaumreihen)</b>				
Charakteristik:					
	Bearbeiter: Petra Pfeiffer-Vogl				



lfd. Nummer:	<b>11</b>	Fläche: in m <sup>2</sup>	<b>5601</b>	Länge in m:	<b>279</b>
Bestandestyp:	<b>0103 Laub-Nadel-Mischwald/Laub-Nadelholz-Mischforst</b>				
Charakteristik:					
	Bearbeiter: Petra Pfeiffer-Vogl				
lfd. Nummer:	<b>12</b>	Fläche: in m <sup>2</sup>	<b>8451</b>	Länge in m:	<b>196</b>
Bestandestyp:	<b>0102 Nadelwald/Nadelholzforst</b>				
Charakteristik:					
	Bearbeiter: Petra Pfeiffer-Vogl				
lfd. Nummer:	<b>13</b>	Fläche: in m <sup>2</sup>	<b>734</b>	Länge in m:	<b>69</b>
Bestandestyp:	<b>0306 Neubewaldung/Aufforstung</b>				
Charakteristik:					
	Bearbeiter: Petra Pfeiffer-Vogl				
lfd. Nummer:	<b>14</b>	Fläche: in m <sup>2</sup>	<b>321</b>	Länge in m:	<b>53</b>
Bestandestyp:	<b>0203 Heckenzug</b>				
Charakteristik:					
	Bearbeiter: Petra Pfeiffer-Vogl				
lfd. Nummer:	<b>15</b>	Fläche: in m <sup>2</sup>	<b>807</b>	Länge in m:	<b>129</b>
Bestandestyp:	<b>0203 Heckenzug</b>				
Charakteristik:					
	Bearbeiter: Petra Pfeiffer-Vogl				
lfd. Nummer:	<b>16</b>	Fläche: in m <sup>2</sup>	<b>20521</b>	Länge in m:	<b>351</b>
Bestandestyp:	<b>0103 Laub-Nadel-Mischwald/Laub-Nadelholz-Mischforst</b>				
Charakteristik:					
	Bearbeiter: Petra Pfeiffer-Vogl				
lfd. Nummer:	<b>17</b>	Fläche: in m <sup>2</sup>	<b>12855</b>	Länge in m:	<b>442</b>
Bestandestyp:	<b>0103 Laub-Nadel-Mischwald/Laub-Nadelholz-Mischforst</b>				
Charakteristik:					
	Bearbeiter: Petra Pfeiffer-Vogl				
lfd. Nummer:	<b>18</b>	Fläche: in m <sup>2</sup>	<b>11732</b>	Länge in m:	<b>349</b>
Bestandestyp:	<b>0102 Nadelwald/Nadelholzforst</b>				
Charakteristik:					
	Bearbeiter: Petra Pfeiffer-Vogl				
lfd. Nummer:	<b>19</b>	Fläche: in m <sup>2</sup>	<b>5557</b>	Länge in m:	<b>156</b>
Bestandestyp:	<b>0102 Nadelwald/Nadelholzforst</b>				
Charakteristik:					
	Bearbeiter: Petra Pfeiffer-Vogl				
lfd. Nummer:	<b>20</b>	Fläche: in m <sup>2</sup>	<b>24997</b>	Länge in m:	<b>429</b>
Bestandestyp:	<b>0102 Nadelwald/Nadelholzforst</b>				
Charakteristik:					
	Bearbeiter: Petra Pfeiffer-Vogl				
lfd. Nummer:	<b>21</b>	Fläche: in m <sup>2</sup>	<b>382</b>	Länge in m:	<b>66</b>
Bestandestyp:	<b>0203 Heckenzug</b>				
Charakteristik:					
	Bearbeiter: Petra Pfeiffer-Vogl				
lfd. Nummer:	<b>22</b>	Fläche: in m <sup>2</sup>	<b>431</b>	Länge in m:	<b>61</b>
Bestandestyp:	<b>030802 Mesophile, "bunte" Fettwiese und die meisten Magerrasen, -weiden</b>				
Charakteristik:	extensiver Böschungsrain im intensiven Grünland				
	Bearbeiter: Petra Pfeiffer-Vogl				

lfd. Nummer:	<b>23</b>	Fläche: in m <sup>2</sup>	<b>486</b>	Länge in m:	<b>44</b>
Bestandestyp:	<b>0401 Stehendes Gewässer</b>				
Charakteristik:	Teich; naturfremdes Erscheinungsbild				
	Bearbeiter: Petra Pfeiffer-Vogl				
lfd. Nummer:	<b>24</b>	Fläche: in m <sup>2</sup>	<b>16968</b>	Länge in m:	<b>345</b>
Bestandestyp:	<b>0102 Nadelwald/Nadelholzforst</b>				
Charakteristik:					
	Bearbeiter: Petra Pfeiffer-Vogl				
lfd. Nummer:	<b>25</b>	Fläche: in m <sup>2</sup>	<b>233</b>	Länge in m:	<b>31</b>
Bestandestyp:	<b>0306 Neubewaldung/Aufforstung</b>				
Charakteristik:					
	Bearbeiter: Petra Pfeiffer-Vogl				
lfd. Nummer:	<b>26</b>	Fläche: in m <sup>2</sup>	<b>35389</b>	Länge in m:	<b>674</b>
Bestandestyp:	<b>0103 Laub-Nadel-Mischwald/Laub-Nadelholz-Mischforst</b>				
Charakteristik:					
	Bearbeiter: Petra Pfeiffer-Vogl				
lfd. Nummer:	<b>27</b>	Fläche: in m <sup>2</sup>	<b>3301</b>	Länge in m:	<b>130</b>
Bestandestyp:	<b>0204 Streuobstbestand (Streuobstwiese/-weide, Obstbaumreihen)</b>				
Charakteristik:					
	Bearbeiter: Petra Pfeiffer-Vogl				
lfd. Nummer:	<b>28</b>	Fläche: in m <sup>2</sup>	<b>430</b>	Länge in m:	<b>46</b>
Bestandestyp:	<b>0204 Streuobstbestand (Streuobstwiese/-weide, Obstbaumreihen)</b>				
Charakteristik:					
	Bearbeiter: Petra Pfeiffer-Vogl				
lfd. Nummer:	<b>29</b>	Fläche: in m <sup>2</sup>	<b>251</b>	Länge in m:	<b>32</b>
Bestandestyp:	<b>0204 Streuobstbestand (Streuobstwiese/-weide, Obstbaumreihen)</b>				
Charakteristik:					
	Bearbeiter: Petra Pfeiffer-Vogl				
lfd. Nummer:	<b>30</b>	Fläche: in m <sup>2</sup>	<b>6585</b>	Länge in m:	<b>365</b>
Bestandestyp:	<b>0204 Streuobstbestand (Streuobstwiese/-weide, Obstbaumreihen)</b>				
Charakteristik:					
	Bearbeiter: Petra Pfeiffer-Vogl				
lfd. Nummer:	<b>31</b>	Fläche: in m <sup>2</sup>	<b>619</b>	Länge in m:	<b>81</b>
Bestandestyp:	<b>0203 Heckenzug</b>				
Charakteristik:					
	Bearbeiter: Petra Pfeiffer-Vogl				
lfd. Nummer:	<b>32</b>	Fläche: in m <sup>2</sup>	<b>354</b>	Länge in m:	<b>43</b>
Bestandestyp:	<b>0401 Stehendes Gewässer</b>				
Charakteristik:	Teich am Waldrand; nur teilweise Ufergehölze vorhanden				
	Bearbeiter: Petra Pfeiffer-Vogl				
lfd. Nummer:	<b>33</b>	Fläche: in m <sup>2</sup>	<b>1562</b>	Länge in m:	<b>176</b>
Bestandestyp:	<b>0203 Heckenzug</b>				
Charakteristik:					
	Bearbeiter: Petra Pfeiffer-Vogl				
lfd. Nummer:	<b>34</b>	Fläche: in m <sup>2</sup>	<b>1332</b>	Länge in m:	<b>112</b>
Bestandestyp:	<b>0104 Laubwald/Laubholzforst</b>				
Charakteristik:					
	Bearbeiter: Petra Pfeiffer-Vogl				

lfd. Nummer:	<b>35</b>	Fläche: in m <sup>2</sup>	<b>581</b>	Länge in m:	<b>57</b>
Bestandestyp:	<b>0202 Uferbegleitgehölz</b>				
Charakteristik:	Ufergehölze vorwiegend Laubgehölze				
	Bearbeiter: Petra Pfeiffer-Vogl				
lfd. Nummer:	<b>36</b>	Fläche: in m <sup>2</sup>	<b>3017</b>	Länge in m:	<b>298</b>
Bestandestyp:	<b>0202 Uferbegleitgehölz</b>				
Charakteristik:	Ufergehölze meist Laubgehölze; teilweise etwas lückig				
	Bearbeiter: Petra Pfeiffer-Vogl				
lfd. Nummer:	<b>37</b>	Fläche: in m <sup>2</sup>	<b>6508</b>	Länge in m:	<b>258</b>
Bestandestyp:	<b>0103 Laub-Nadel-Mischwald/Laub-Nadelholz-Mischforst</b>				
Charakteristik:					
	Bearbeiter: Petra Pfeiffer-Vogl				
lfd. Nummer:	<b>38</b>	Fläche: in m <sup>2</sup>	<b>1310</b>	Länge in m:	<b>84</b>
Bestandestyp:	<b>0306 Neubewaldung/Aufforstung</b>				
Charakteristik:					
	Bearbeiter: Petra Pfeiffer-Vogl				
lfd. Nummer:	<b>39</b>	Fläche: in m <sup>2</sup>	<b>80076</b>	Länge in m:	<b>710</b>
Bestandestyp:	<b>0102 Nadelwald/Nadelholzforst</b>				
Charakteristik:					
	Bearbeiter: Petra Pfeiffer-Vogl				
lfd. Nummer:	<b>40</b>	Fläche: in m <sup>2</sup>	<b>513</b>	Länge in m:	<b>46</b>
Bestandestyp:	<b>0204 Streuobstbestand (Streuobstwiese/-weide, Obstbaumreihen)</b>				
Charakteristik:					
	Bearbeiter: Petra Pfeiffer-Vogl				
lfd. Nummer:	<b>41</b>	Fläche: in m <sup>2</sup>	<b>738</b>	Länge in m:	<b>73</b>
Bestandestyp:	<b>0204 Streuobstbestand (Streuobstwiese/-weide, Obstbaumreihen)</b>				
Charakteristik:					
	Bearbeiter: Petra Pfeiffer-Vogl				
lfd. Nummer:	<b>42</b>	Fläche: in m <sup>2</sup>	<b>527</b>	Länge in m:	<b>49</b>
Bestandestyp:	<b>0204 Streuobstbestand (Streuobstwiese/-weide, Obstbaumreihen)</b>				
Charakteristik:					
	Bearbeiter: Petra Pfeiffer-Vogl				
lfd. Nummer:	<b>43</b>	Fläche: in m <sup>2</sup>	<b>4424</b>	Länge in m:	<b>167</b>
Bestandestyp:	<b>0204 Streuobstbestand (Streuobstwiese/-weide, Obstbaumreihen)</b>				
Charakteristik:					
	Bearbeiter: Petra Pfeiffer-Vogl				
lfd. Nummer:	<b>44</b>	Fläche: in m <sup>2</sup>	<b>1895</b>	Länge in m:	<b>104</b>
Bestandestyp:	<b>0204 Streuobstbestand (Streuobstwiese/-weide, Obstbaumreihen)</b>				
Charakteristik:					
	Bearbeiter: Petra Pfeiffer-Vogl				
lfd. Nummer:	<b>45</b>	Fläche: in m <sup>2</sup>	<b>954</b>	Länge in m:	<b>68</b>
Bestandestyp:	<b>0204 Streuobstbestand (Streuobstwiese/-weide, Obstbaumreihen)</b>				
Charakteristik:					
	Bearbeiter: Petra Pfeiffer-Vogl				
lfd. Nummer:	<b>46</b>	Fläche: in m <sup>2</sup>	<b>663</b>	Länge in m:	<b>51</b>
Bestandestyp:	<b>0204 Streuobstbestand (Streuobstwiese/-weide, Obstbaumreihen)</b>				
Charakteristik:					
	Bearbeiter: Petra Pfeiffer-Vogl				

lfd. Nummer:	<b>47</b>	Fläche: in m <sup>2</sup>	<b>739</b>	Länge in m:	<b>54</b>
Bestandestyp:	<b>0204 Streuobstbestand (Streuobstwiese/-weide, Obstbaumreihen)</b>				
Charakteristik:					
	Bearbeiter: Petra Pfeiffer-Vogl				
lfd. Nummer:	<b>48</b>	Fläche: in m <sup>2</sup>	<b>539</b>	Länge in m:	<b>55</b>
Bestandestyp:	<b>0204 Streuobstbestand (Streuobstwiese/-weide, Obstbaumreihen)</b>				
Charakteristik:					
	Bearbeiter: Petra Pfeiffer-Vogl				
lfd. Nummer:	<b>49</b>	Fläche: in m <sup>2</sup>	<b>913</b>	Länge in m:	<b>74</b>
Bestandestyp:	<b>0201 Kleinstwaldfläche ("Feldgehölz"), Gebüsch oder Baumgruppe unter 1000m<sup>2</sup></b>				
Charakteristik:	Kleinstwaldfläche im intensiven Grünland mit vorwiegend Eichen und Eschen (-15m hoch)				
	Bearbeiter: Petra Pfeiffer-Vogl				
lfd. Nummer:	<b>50</b>	Fläche: in m <sup>2</sup>	<b>7354</b>	Länge in m:	<b>193</b>
Bestandestyp:	<b>0103 Laub-Nadel-Mischwald/Laub-Nadelholz-Mischforst</b>				
Charakteristik:					
	Bearbeiter: Petra Pfeiffer-Vogl				
lfd. Nummer:	<b>51</b>	Fläche: in m <sup>2</sup>	<b>10096</b>	Länge in m:	<b>646</b>
Bestandestyp:	<b>0202 Uferbegleitgehölz</b>				
Charakteristik:	Ufergehölze setzen sich in der Baumschicht meist aus Weiden, Eschen, Schwarz-Erlen und Silberpappeln zusammen (-20m hoch); in der Strauchsicht finden sich Weiden, Schwarz-Erle, Traubenkirsche und Schwarzer Holunder; im Unterwuchs kommen häufig Kleines Springkraut ( <i>Impatiens parviflora</i> ) und Brennnessel ( <i>Urtica dioica</i> ) vor				
	Bearbeiter: Petra Pfeiffer-Vogl				
lfd. Nummer:	<b>52</b>	Fläche: in m <sup>2</sup>	<b>1816</b>	Länge in m:	<b>128</b>
Bestandestyp:	<b>0104 Laubwald/Laubholzforst</b>				
Charakteristik:					
	Bearbeiter: Petra Pfeiffer-Vogl				
lfd. Nummer:	<b>53</b>	Fläche: in m <sup>2</sup>	<b>1192</b>	Länge in m:	<b>106</b>
Bestandestyp:	<b>0306 Neubewaldung/Aufforstung</b>				
Charakteristik:					
	Bearbeiter: Petra Pfeiffer-Vogl				
lfd. Nummer:	<b>54</b>	Fläche: in m <sup>2</sup>	<b>393</b>	Länge in m:	<b>44</b>
Bestandestyp:	<b>0203 Heckenzug</b>				
Charakteristik:					
	Bearbeiter: Petra Pfeiffer-Vogl				
lfd. Nummer:	<b>55</b>	Fläche: in m <sup>2</sup>	<b>1291</b>	Länge in m:	<b>71</b>
Bestandestyp:	<b>0306 Neubewaldung/Aufforstung</b>				
Charakteristik:					
	Bearbeiter: Petra Pfeiffer-Vogl				
lfd. Nummer:	<b>56</b>	Fläche: in m <sup>2</sup>	<b>702</b>	Länge in m:	<b>78</b>
Bestandestyp:	<b>0203 Heckenzug</b>				
Charakteristik:					
	Bearbeiter: Petra Pfeiffer-Vogl				
lfd. Nummer:	<b>57</b>	Fläche: in m <sup>2</sup>	<b>8674</b>	Länge in m:	<b>522</b>
Bestandestyp:	<b>0104 Laubwald/Laubholzforst</b>				
Charakteristik:					
	Bearbeiter: Petra Pfeiffer-Vogl				

lfd. Nummer:	<b>58</b>	Fläche: in m <sup>2</sup>	<b>13044</b>	Länge in m:	<b>362</b>
Bestandestyp:	<b>0102 Nadelwald/Nadelholzforst</b>				
Charakteristik:					
	Bearbeiter: Petra Pfeiffer-Vogl				
lfd. Nummer:	<b>59</b>	Fläche: in m <sup>2</sup>	<b>1347</b>	Länge in m:	<b>150</b>
Bestandestyp:	<b>0104 Laubwald/Laubholzforst</b>				
Charakteristik:					
	Bearbeiter: Petra Pfeiffer-Vogl				
lfd. Nummer:	<b>60</b>	Fläche: in m <sup>2</sup>	<b>1787</b>	Länge in m:	<b>150</b>
Bestandestyp:	<b>0103 Laub-Nadel-Mischwald/Laub-Nadelholz-Mischforst</b>				
Charakteristik:					
	Bearbeiter: Petra Pfeiffer-Vogl				
lfd. Nummer:	<b>61</b>	Fläche: in m <sup>2</sup>	<b>954</b>	Länge in m:	<b>116</b>
Bestandestyp:	<b>0104 Laubwald/Laubholzforst</b>				
Charakteristik:					
	Bearbeiter: Petra Pfeiffer-Vogl				
lfd. Nummer:	<b>62</b>	Fläche: in m <sup>2</sup>	<b>338</b>	Länge in m:	<b>40</b>
Bestandestyp:	<b>0201 Kleinstwaldfläche ("Feldgehölz"), Gebüsch oder Baumgruppe unter 1000m<sup>2</sup></b>				
Charakteristik:	Eschengruppe				
	Bearbeiter: Petra Pfeiffer-Vogl				
lfd. Nummer:	<b>63</b>	Fläche: in m <sup>2</sup>	<b>3039</b>	Länge in m:	<b>178</b>
Bestandestyp:	<b>0204 Streuobstbestand (Streuobstwiese/-weide, Obstbaumreihen)</b>				
Charakteristik:					
	Bearbeiter: Petra Pfeiffer-Vogl				
lfd. Nummer:	<b>64</b>	Fläche: in m <sup>2</sup>	<b>4927</b>	Länge in m:	<b>241</b>
Bestandestyp:	<b>0204 Streuobstbestand (Streuobstwiese/-weide, Obstbaumreihen)</b>				
Charakteristik:					
	Bearbeiter: Petra Pfeiffer-Vogl				
lfd. Nummer:	<b>65</b>	Fläche: in m <sup>2</sup>	<b>810</b>	Länge in m:	<b>66</b>
Bestandestyp:	<b>0204 Streuobstbestand (Streuobstwiese/-weide, Obstbaumreihen)</b>				
Charakteristik:					
	Bearbeiter: Petra Pfeiffer-Vogl				
lfd. Nummer:	<b>66</b>	Fläche: in m <sup>2</sup>	<b>2488</b>	Länge in m:	<b>129</b>
Bestandestyp:	<b>0310 Grünland-Sondernutzung</b>				
Charakteristik:	Sport- und Spielfläche				
	Bearbeiter: Petra Pfeiffer-Vogl				
lfd. Nummer:	<b>67</b>	Fläche: in m <sup>2</sup>	<b>5265</b>	Länge in m:	<b>194</b>
Bestandestyp:	<b>0310 Grünland-Sondernutzung</b>				
Charakteristik:	Freibad				
	Bearbeiter: Petra Pfeiffer-Vogl				
lfd. Nummer:	<b>68</b>	Fläche: in m <sup>2</sup>	<b>15127</b>	Länge in m:	<b>366</b>
Bestandestyp:	<b>0204 Streuobstbestand (Streuobstwiese/-weide, Obstbaumreihen)</b>				
Charakteristik:					
	Bearbeiter: Petra Pfeiffer-Vogl				
lfd. Nummer:	<b>69</b>	Fläche: in m <sup>2</sup>	<b>440</b>	Länge in m:	<b>46</b>
Bestandestyp:	<b>0203 Heckenzug</b>				
Charakteristik:					
	Bearbeiter: Petra Pfeiffer-Vogl				

lfd. Nummer:	<b>70</b>	Fläche: in m <sup>2</sup>	<b>315</b>	Länge in m:	<b>34</b>
Bestandestyp:	<b>0201 Kleinstwaldfläche ("Feldgehölz"), Gebüsch oder Baumgruppe unter 1000m<sup>2</sup></b>				
Charakteristik:	Eschengruppe				
	Bearbeiter: Petra Pfeiffer-Vogl				
lfd. Nummer:	<b>71</b>	Fläche: in m <sup>2</sup>	<b>1784</b>	Länge in m:	<b>101</b>
Bestandestyp:	<b>0306 Neubewaldung/Aufforstung</b>				
Charakteristik:					
	Bearbeiter: Petra Pfeiffer-Vogl				
lfd. Nummer:	<b>72</b>	Fläche: in m <sup>2</sup>	<b>1468</b>	Länge in m:	<b>164</b>
Bestandestyp:	<b>0104 Laubwald/Laubholzforst</b>				
Charakteristik:					
	Bearbeiter: Petra Pfeiffer-Vogl				
lfd. Nummer:	<b>73</b>	Fläche: in m <sup>2</sup>	<b>304</b>	Länge in m:	<b>35</b>
Bestandestyp:	<b>0201 Kleinstwaldfläche ("Feldgehölz"), Gebüsch oder Baumgruppe unter 1000m<sup>2</sup></b>				
Charakteristik:	Laubgehölzgruppe im intensiven Grünland				
	Bearbeiter: Petra Pfeiffer-Vogl				
lfd. Nummer:	<b>74</b>	Fläche: in m <sup>2</sup>	<b>9075</b>	Länge in m:	<b>501</b>
Bestandestyp:	<b>0104 Laubwald/Laubholzforst</b>				
Charakteristik:					
	Bearbeiter: Petra Pfeiffer-Vogl				
lfd. Nummer:	<b>75</b>	Fläche: in m <sup>2</sup>	<b>162</b>	Länge in m:	<b>26</b>
Bestandestyp:	<b>0201 Kleinstwaldfläche ("Feldgehölz"), Gebüsch oder Baumgruppe unter 1000m<sup>2</sup></b>				
Charakteristik:	zwei Linden am Straßenrand				
	Bearbeiter: Petra Pfeiffer-Vogl				
lfd. Nummer:	<b>76</b>	Fläche: in m <sup>2</sup>	<b>5199</b>	Länge in m:	<b>193</b>
Bestandestyp:	<b>0204 Streuobstbestand (Streuobstwiese/-weide, Obstbaumreihen)</b>				
Charakteristik:					
	Bearbeiter: Petra Pfeiffer-Vogl				
lfd. Nummer:	<b>77</b>	Fläche: in m <sup>2</sup>	<b>9306</b>	Länge in m:	<b>357</b>
Bestandestyp:	<b>0104 Laubwald/Laubholzforst</b>				
Charakteristik:					
	Bearbeiter: Petra Pfeiffer-Vogl				
lfd. Nummer:	<b>78</b>	Fläche: in m <sup>2</sup>	<b>9163</b>	Länge in m:	<b>344</b>
Bestandestyp:	<b>0103 Laub-Nadel-Mischwald/Laub-Nadelholz-Mischforst</b>				
Charakteristik:					
	Bearbeiter: Petra Pfeiffer-Vogl				
lfd. Nummer:	<b>79</b>	Fläche: in m <sup>2</sup>	<b>157</b>	Länge in m:	<b>23</b>
Bestandestyp:	<b>0401 Stehendes Gewässer</b>				
Charakteristik:					
	Bearbeiter: Petra Pfeiffer-Vogl				
lfd. Nummer:	<b>80</b>	Fläche: in m <sup>2</sup>	<b>10204</b>	Länge in m:	<b>333</b>
Bestandestyp:	<b>0102 Nadelwald/Nadelholzforst</b>				
Charakteristik:					
	Bearbeiter: Petra Pfeiffer-Vogl				
lfd. Nummer:	<b>81</b>	Fläche: in m <sup>2</sup>	<b>51953</b>	Länge in m:	<b>687</b>
Bestandestyp:	<b>0104 Laubwald/Laubholzforst</b>				
Charakteristik:					
	Bearbeiter: Petra Pfeiffer-Vogl				

lfd. Nummer:	<b>82</b>	Fläche: in m <sup>2</sup>	<b>50506</b>	Länge in m:	<b>986</b>
Bestandestyp:	<b>0103 Laub-Nadel-Mischwald/Laub-Nadelholz-Mischforst</b>				
Charakteristik:					
	Bearbeiter: Petra Pfeiffer-Vogl				
lfd. Nummer:	<b>83</b>	Fläche: in m <sup>2</sup>	<b>252</b>	Länge in m:	<b>39</b>
Bestandestyp:	<b>0204 Streuobstbestand (Streuobstwiese/-weide, Obstbaumreihen)</b>				
Charakteristik:					
	Bearbeiter: Petra Pfeiffer-Vogl				
lfd. Nummer:	<b>84</b>	Fläche: in m <sup>2</sup>	<b>1331</b>	Länge in m:	<b>127</b>
Bestandestyp:	<b>0204 Streuobstbestand (Streuobstwiese/-weide, Obstbaumreihen)</b>				
Charakteristik:					
	Bearbeiter: Petra Pfeiffer-Vogl				
lfd. Nummer:	<b>85</b>	Fläche: in m <sup>2</sup>	<b>854</b>	Länge in m:	<b>84</b>
Bestandestyp:	<b>0204 Streuobstbestand (Streuobstwiese/-weide, Obstbaumreihen)</b>				
Charakteristik:					
	Bearbeiter: Petra Pfeiffer-Vogl				
lfd. Nummer:	<b>86</b>	Fläche: in m <sup>2</sup>	<b>738</b>	Länge in m:	<b>77</b>
Bestandestyp:	<b>0204 Streuobstbestand (Streuobstwiese/-weide, Obstbaumreihen)</b>				
Charakteristik:					
	Bearbeiter: Petra Pfeiffer-Vogl				
lfd. Nummer:	<b>87</b>	Fläche: in m <sup>2</sup>	<b>2161</b>	Länge in m:	<b>110</b>
Bestandestyp:	<b>0104 Laubwald/Laubholzforst</b>				
Charakteristik:					
	Bearbeiter: Petra Pfeiffer-Vogl				
lfd. Nummer:	<b>88</b>	Fläche: in m <sup>2</sup>	<b>194</b>	Länge in m:	<b>32</b>
Bestandestyp:	<b>0201 Kleinstwaldfläche ("Feldgehölz"), Gebüsch oder Baumgruppe unter 1000m<sup>2</sup></b>				
Charakteristik:	Gehölzgruppe mit Fichten und Eschen bei einem Bildstock				
	Bearbeiter: Petra Pfeiffer-Vogl				
lfd. Nummer:	<b>89</b>	Fläche: in m <sup>2</sup>	<b>3407</b>	Länge in m:	<b>126</b>
Bestandestyp:	<b>0204 Streuobstbestand (Streuobstwiese/-weide, Obstbaumreihen)</b>				
Charakteristik:					
	Bearbeiter: Petra Pfeiffer-Vogl				
lfd. Nummer:	<b>90</b>	Fläche: in m <sup>2</sup>	<b>5203</b>	Länge in m:	<b>213</b>
Bestandestyp:	<b>0204 Streuobstbestand (Streuobstwiese/-weide, Obstbaumreihen)</b>				
Charakteristik:					
	Bearbeiter: Petra Pfeiffer-Vogl				
lfd. Nummer:	<b>91</b>	Fläche: in m <sup>2</sup>	<b>1027</b>	Länge in m:	<b>127</b>
Bestandestyp:	<b>0204 Streuobstbestand (Streuobstwiese/-weide, Obstbaumreihen)</b>				
Charakteristik:					
	Bearbeiter: Petra Pfeiffer-Vogl				
lfd. Nummer:	<b>92</b>	Fläche: in m <sup>2</sup>	<b>2198</b>	Länge in m:	<b>100</b>
Bestandestyp:	<b>0103 Laub-Nadel-Mischwald/Laub-Nadelholz-Mischforst</b>				
Charakteristik:					
	Bearbeiter: Petra Pfeiffer-Vogl				
lfd. Nummer:	<b>93</b>	Fläche: in m <sup>2</sup>	<b>2457</b>	Länge in m:	<b>144</b>
Bestandestyp:	<b>0204 Streuobstbestand (Streuobstwiese/-weide, Obstbaumreihen)</b>				
Charakteristik:					
	Bearbeiter: Petra Pfeiffer-Vogl				

lfd. Nummer:	<b>94</b>	Fläche: in m <sup>2</sup>	<b>303</b>	Länge in m:	<b>40</b>
Bestandestyp:	<b>0204 Streuobstbestand (Streuobstwiese/-weide, Obstbaumreihen)</b>				
Charakteristik:	Bearbeiter: Petra Pfeiffer-Vogl				
lfd. Nummer:	<b>95</b>	Fläche: in m <sup>2</sup>	<b>510</b>	Länge in m:	<b>48</b>
Bestandestyp:	<b>0204 Streuobstbestand (Streuobstwiese/-weide, Obstbaumreihen)</b>				
Charakteristik:	Bearbeiter: Petra Pfeiffer-Vogl				
lfd. Nummer:	<b>96</b>	Fläche: in m <sup>2</sup>	<b>267</b>	Länge in m:	<b>38</b>
Bestandestyp:	<b>0204 Streuobstbestand (Streuobstwiese/-weide, Obstbaumreihen)</b>				
Charakteristik:	Bearbeiter: Petra Pfeiffer-Vogl				
lfd. Nummer:	<b>97</b>	Fläche: in m <sup>2</sup>	<b>725</b>	Länge in m:	<b>91</b>
Bestandestyp:	<b>0204 Streuobstbestand (Streuobstwiese/-weide, Obstbaumreihen)</b>				
Charakteristik:	Bearbeiter: Petra Pfeiffer-Vogl				
lfd. Nummer:	<b>98</b>	Fläche: in m <sup>2</sup>	<b>1310</b>	Länge in m:	<b>76</b>
Bestandestyp:	<b>0204 Streuobstbestand (Streuobstwiese/-weide, Obstbaumreihen)</b>				
Charakteristik:	Bearbeiter: Petra Pfeiffer-Vogl				
lfd. Nummer:	<b>99</b>	Fläche: in m <sup>2</sup>	<b>3162</b>	Länge in m:	<b>115</b>
Bestandestyp:	<b>0102 Nadelwald/Nadelholzforst</b>				
Charakteristik:	Bearbeiter: Petra Pfeiffer-Vogl				
lfd. Nummer:	<b>100</b>	Fläche: in m <sup>2</sup>	<b>6018</b>	Länge in m:	<b>156</b>
Bestandestyp:	<b>0104 Laubwald/Laubholzforst</b>				
Charakteristik:	Bearbeiter: Petra Pfeiffer-Vogl				
lfd. Nummer:	<b>101</b>	Fläche: in m <sup>2</sup>	<b>3982</b>	Länge in m:	<b>188</b>
Bestandestyp:	<b>0204 Streuobstbestand (Streuobstwiese/-weide, Obstbaumreihen)</b>				
Charakteristik:	Bearbeiter: Petra Pfeiffer-Vogl				
lfd. Nummer:	<b>102</b>	Fläche: in m <sup>2</sup>	<b>4387</b>	Länge in m:	<b>209</b>
Bestandestyp:	<b>0204 Streuobstbestand (Streuobstwiese/-weide, Obstbaumreihen)</b>				
Charakteristik:	Bearbeiter: Petra Pfeiffer-Vogl				
lfd. Nummer:	<b>103</b>	Fläche: in m <sup>2</sup>	<b>472</b>	Länge in m:	<b>88</b>
Bestandestyp:	<b>0203 Heckenzug</b>				
Charakteristik:	Bearbeiter: Petra Pfeiffer-Vogl				
lfd. Nummer:	<b>104</b>	Fläche: in m <sup>2</sup>	<b>478</b>	Länge in m:	<b>43</b>
Bestandestyp:	<b>0204 Streuobstbestand (Streuobstwiese/-weide, Obstbaumreihen)</b>				
Charakteristik:	Bearbeiter: Petra Pfeiffer-Vogl				
lfd. Nummer:	<b>105</b>	Fläche: in m <sup>2</sup>	<b>100</b>	Länge in m:	<b>19</b>
Bestandestyp:	<b>0401 Stehendes Gewässer</b>				
Charakteristik:	Teich mit naturfernem Erscheinungsbild				
	Bearbeiter: Petra Pfeiffer-Vogl				



lfd. Nummer:	<b>106</b>	Fläche: in m <sup>2</sup>	<b>1643</b>	Länge in m:	<b>87</b>
Bestandestyp:	<b>0204 Streuobstbestand (Streuobstwiese/-weide, Obstbaumreihen)</b>				
Charakteristik:	Bearbeiter: Petra Pfeiffer-Vogl				
lfd. Nummer:	<b>107</b>	Fläche: in m <sup>2</sup>	<b>313</b>	Länge in m:	<b>35</b>
Bestandestyp:	<b>0204 Streuobstbestand (Streuobstwiese/-weide, Obstbaumreihen)</b>				
Charakteristik:	Bearbeiter: Petra Pfeiffer-Vogl				
lfd. Nummer:	<b>108</b>	Fläche: in m <sup>2</sup>	<b>526</b>	Länge in m:	<b>47</b>
Bestandestyp:	<b>0204 Streuobstbestand (Streuobstwiese/-weide, Obstbaumreihen)</b>				
Charakteristik:	Bearbeiter: Petra Pfeiffer-Vogl				
lfd. Nummer:	<b>109</b>	Fläche: in m <sup>2</sup>	<b>2744</b>	Länge in m:	<b>135</b>
Bestandestyp:	<b>0102 Nadelwald/Nadelholzforst</b>				
Charakteristik:	Bearbeiter: Petra Pfeiffer-Vogl				
lfd. Nummer:	<b>110</b>	Fläche: in m <sup>2</sup>	<b>3496</b>	Länge in m:	<b>180</b>
Bestandestyp:	<b>0102 Nadelwald/Nadelholzforst</b>				
Charakteristik:	Bearbeiter: Petra Pfeiffer-Vogl				
lfd. Nummer:	<b>111</b>	Fläche: in m <sup>2</sup>	<b>23959</b>	Länge in m:	<b>426</b>
Bestandestyp:	<b>0102 Nadelwald/Nadelholzforst</b>				
Charakteristik:	Bearbeiter: Petra Pfeiffer-Vogl				
lfd. Nummer:	<b>112</b>	Fläche: in m <sup>2</sup>	<b>26612</b>	Länge in m:	<b>602</b>
Bestandestyp:	<b>0102 Nadelwald/Nadelholzforst</b>				
Charakteristik:	Bearbeiter: Petra Pfeiffer-Vogl				
lfd. Nummer:	<b>113</b>	Fläche: in m <sup>2</sup>	<b>211350</b>	Länge in m:	<b>2304</b>
Bestandestyp:	<b>0103 Laub-Nadel-Mischwald/Laub-Nadelholz-Mischforst</b>				
Charakteristik:	Bearbeiter: Petra Pfeiffer-Vogl				
lfd. Nummer:	<b>114</b>	Fläche: in m <sup>2</sup>	<b>17082</b>	Länge in m:	<b>321</b>
Bestandestyp:	<b>0103 Laub-Nadel-Mischwald/Laub-Nadelholz-Mischforst</b>				
Charakteristik:	Bearbeiter: Petra Pfeiffer-Vogl				
lfd. Nummer:	<b>115</b>	Fläche: in m <sup>2</sup>	<b>15356</b>	Länge in m:	<b>305</b>
Bestandestyp:	<b>0102 Nadelwald/Nadelholzforst</b>				
Charakteristik:	Bearbeiter: Petra Pfeiffer-Vogl				
lfd. Nummer:	<b>116</b>	Fläche: in m <sup>2</sup>	<b>310085</b>	Länge in m:	<b>3656</b>
Bestandestyp:	<b>0104 Laubwald/Laubholzforst</b>				
Charakteristik:	Bearbeiter: Petra Pfeiffer-Vogl				
lfd. Nummer:	<b>117</b>	Fläche: in m <sup>2</sup>	<b>19167</b>	Länge in m:	<b>271</b>
Bestandestyp:	<b>0102 Nadelwald/Nadelholzforst</b>				
Charakteristik:	Bearbeiter: Petra Pfeiffer-Vogl				

lfd. Nummer:	<b>118</b>	Fläche: in m <sup>2</sup>	<b>37312</b>	Länge in m:	<b>570</b>
Bestandestyp:	<b>0103 Laub-Nadel-Mischwald/Laub-Nadelholz-Mischforst</b>				
Charakteristik:					
	Bearbeiter: Petra Pfeiffer-Vogl				
lfd. Nummer:	<b>119</b>	Fläche: in m <sup>2</sup>	<b>24900</b>	Länge in m:	<b>424</b>
Bestandestyp:	<b>0102 Nadelwald/Nadelholzforst</b>				
Charakteristik:					
	Bearbeiter: Petra Pfeiffer-Vogl				
lfd. Nummer:	<b>120</b>	Fläche: in m <sup>2</sup>	<b>36775</b>	Länge in m:	<b>710</b>
Bestandestyp:	<b>0103 Laub-Nadel-Mischwald/Laub-Nadelholz-Mischforst</b>				
Charakteristik:					
	Bearbeiter: Petra Pfeiffer-Vogl				
lfd. Nummer:	<b>121</b>	Fläche: in m <sup>2</sup>	<b>34569</b>	Länge in m:	<b>578</b>
Bestandestyp:	<b>0104 Laubwald/Laubholzforst</b>				
Charakteristik:					
	Bearbeiter: Petra Pfeiffer-Vogl				
lfd. Nummer:	<b>122</b>	Fläche: in m <sup>2</sup>	<b>28726</b>	Länge in m:	<b>461</b>
Bestandestyp:	<b>0102 Nadelwald/Nadelholzforst</b>				
Charakteristik:					
	Bearbeiter: Petra Pfeiffer-Vogl				
lfd. Nummer:	<b>123</b>	Fläche: in m <sup>2</sup>	<b>29825</b>	Länge in m:	<b>458</b>
Bestandestyp:	<b>0103 Laub-Nadel-Mischwald/Laub-Nadelholz-Mischforst</b>				
Charakteristik:					
	Bearbeiter: Petra Pfeiffer-Vogl				
lfd. Nummer:	<b>124</b>	Fläche: in m <sup>2</sup>	<b>2584</b>	Länge in m:	<b>123</b>
Bestandestyp:	<b>0204 Streuobstbestand (Streuobstwiese/-weide, Obstbaumreihen)</b>				
Charakteristik:					
	Bearbeiter: Petra Pfeiffer-Vogl				
lfd. Nummer:	<b>125</b>	Fläche: in m <sup>2</sup>	<b>3504</b>	Länge in m:	<b>160</b>
Bestandestyp:	<b>0204 Streuobstbestand (Streuobstwiese/-weide, Obstbaumreihen)</b>				
Charakteristik:					
	Bearbeiter: Petra Pfeiffer-Vogl				
lfd. Nummer:	<b>126</b>	Fläche: in m <sup>2</sup>	<b>881</b>	Länge in m:	<b>69</b>
Bestandestyp:	<b>0204 Streuobstbestand (Streuobstwiese/-weide, Obstbaumreihen)</b>				
Charakteristik:					
	Bearbeiter: Petra Pfeiffer-Vogl				
lfd. Nummer:	<b>127</b>	Fläche: in m <sup>2</sup>	<b>928</b>	Länge in m:	<b>78</b>
Bestandestyp:	<b>0204 Streuobstbestand (Streuobstwiese/-weide, Obstbaumreihen)</b>				
Charakteristik:					
	Bearbeiter: Petra Pfeiffer-Vogl				
lfd. Nummer:	<b>128</b>	Fläche: in m <sup>2</sup>	<b>210</b>	Länge in m:	<b>30</b>
Bestandestyp:	<b>0204 Streuobstbestand (Streuobstwiese/-weide, Obstbaumreihen)</b>				
Charakteristik:					
	Bearbeiter: Petra Pfeiffer-Vogl				
lfd. Nummer:	<b>129</b>	Fläche: in m <sup>2</sup>	<b>165</b>	Länge in m:	<b>26</b>
Bestandestyp:	<b>0204 Streuobstbestand (Streuobstwiese/-weide, Obstbaumreihen)</b>				
Charakteristik:					
	Bearbeiter: Petra Pfeiffer-Vogl				

lfd. Nummer:	<b>130</b>	Fläche: in m <sup>2</sup>	<b>302</b>	Länge in m:	<b>39</b>
Bestandestyp:	<b>0204 Streuobstbestand (Streuobstwiese/-weide, Obstbaumreihen)</b>				
Charakteristik:	Bearbeiter: Petra Pfeiffer-Vogl				
lfd. Nummer:	<b>131</b>	Fläche: in m <sup>2</sup>	<b>1444</b>	Länge in m:	<b>116</b>
Bestandestyp:	<b>0204 Streuobstbestand (Streuobstwiese/-weide, Obstbaumreihen)</b>				
Charakteristik:	Bearbeiter: Petra Pfeiffer-Vogl				
lfd. Nummer:	<b>132</b>	Fläche: in m <sup>2</sup>	<b>918</b>	Länge in m:	<b>62</b>
Bestandestyp:	<b>0204 Streuobstbestand (Streuobstwiese/-weide, Obstbaumreihen)</b>				
Charakteristik:	Bearbeiter: Petra Pfeiffer-Vogl				
lfd. Nummer:	<b>133</b>	Fläche: in m <sup>2</sup>	<b>1662</b>	Länge in m:	<b>88</b>
Bestandestyp:	<b>0204 Streuobstbestand (Streuobstwiese/-weide, Obstbaumreihen)</b>				
Charakteristik:	Bearbeiter: Petra Pfeiffer-Vogl				
lfd. Nummer:	<b>134</b>	Fläche: in m <sup>2</sup>	<b>646</b>	Länge in m:	<b>62</b>
Bestandestyp:	<b>0204 Streuobstbestand (Streuobstwiese/-weide, Obstbaumreihen)</b>				
Charakteristik:	Bearbeiter: Petra Pfeiffer-Vogl				
lfd. Nummer:	<b>135</b>	Fläche: in m <sup>2</sup>	<b>390</b>	Länge in m:	<b>52</b>
Bestandestyp:	<b>0204 Streuobstbestand (Streuobstwiese/-weide, Obstbaumreihen)</b>				
Charakteristik:	Bearbeiter: Petra Pfeiffer-Vogl				
lfd. Nummer:	<b>136</b>	Fläche: in m <sup>2</sup>	<b>424</b>	Länge in m:	<b>43</b>
Bestandestyp:	<b>0204 Streuobstbestand (Streuobstwiese/-weide, Obstbaumreihen)</b>				
Charakteristik:	Bearbeiter: Petra Pfeiffer-Vogl				
lfd. Nummer:	<b>137</b>	Fläche: in m <sup>2</sup>	<b>425</b>	Länge in m:	<b>51</b>
Bestandestyp:	<b>0204 Streuobstbestand (Streuobstwiese/-weide, Obstbaumreihen)</b>				
Charakteristik:	Bearbeiter: Petra Pfeiffer-Vogl				
lfd. Nummer:	<b>138</b>	Fläche: in m <sup>2</sup>	<b>819</b>	Länge in m:	<b>76</b>
Bestandestyp:	<b>0204 Streuobstbestand (Streuobstwiese/-weide, Obstbaumreihen)</b>				
Charakteristik:	Bearbeiter: Petra Pfeiffer-Vogl				
lfd. Nummer:	<b>139</b>	Fläche: in m <sup>2</sup>	<b>205</b>	Länge in m:	<b>34</b>
Bestandestyp:	<b>0204 Streuobstbestand (Streuobstwiese/-weide, Obstbaumreihen)</b>				
Charakteristik:	Bearbeiter: Petra Pfeiffer-Vogl				
lfd. Nummer:	<b>140</b>	Fläche: in m <sup>2</sup>	<b>2310</b>	Länge in m:	<b>96</b>
Bestandestyp:	<b>0204 Streuobstbestand (Streuobstwiese/-weide, Obstbaumreihen)</b>				
Charakteristik:	Bearbeiter: Petra Pfeiffer-Vogl				
lfd. Nummer:	<b>141</b>	Fläche: in m <sup>2</sup>	<b>1532</b>	Länge in m:	<b>114</b>
Bestandestyp:	<b>0204 Streuobstbestand (Streuobstwiese/-weide, Obstbaumreihen)</b>				
Charakteristik:	Bearbeiter: Petra Pfeiffer-Vogl				

lfd. Nummer:	<b>142</b>	Fläche: in m <sup>2</sup>	<b>4428</b>	Länge in m:	<b>277</b>
Bestandestyp:	<b>0204 Streuobstbestand (Streuobstwiese/-weide, Obstbaumreihen)</b>				
Charakteristik:	Bearbeiter: Petra Pfeiffer-Vogl				
lfd. Nummer:	<b>143</b>	Fläche: in m <sup>2</sup>	<b>735</b>	Länge in m:	<b>63</b>
Bestandestyp:	<b>0204 Streuobstbestand (Streuobstwiese/-weide, Obstbaumreihen)</b>				
Charakteristik:	Bearbeiter: Petra Pfeiffer-Vogl				
lfd. Nummer:	<b>144</b>	Fläche: in m <sup>2</sup>	<b>3868</b>	Länge in m:	<b>206</b>
Bestandestyp:	<b>0204 Streuobstbestand (Streuobstwiese/-weide, Obstbaumreihen)</b>				
Charakteristik:	Bearbeiter: Petra Pfeiffer-Vogl				
lfd. Nummer:	<b>145</b>	Fläche: in m <sup>2</sup>	<b>538</b>	Länge in m:	<b>64</b>
Bestandestyp:	<b>0306 Neubewaldung/Aufforstung</b>				
Charakteristik:	Bearbeiter: Petra Pfeiffer-Vogl				
lfd. Nummer:	<b>146</b>	Fläche: in m <sup>2</sup>	<b>6626</b>	Länge in m:	<b>217</b>
Bestandestyp:	<b>0102 Nadelwald/Nadelholzforst</b>				
Charakteristik:	Bearbeiter: Petra Pfeiffer-Vogl				
lfd. Nummer:	<b>147</b>	Fläche: in m <sup>2</sup>	<b>1015</b>	Länge in m:	<b>75</b>
Bestandestyp:	<b>0204 Streuobstbestand (Streuobstwiese/-weide, Obstbaumreihen)</b>				
Charakteristik:	Bearbeiter: Petra Pfeiffer-Vogl				
lfd. Nummer:	<b>148</b>	Fläche: in m <sup>2</sup>	<b>3538</b>	Länge in m:	<b>250</b>
Bestandestyp:	<b>0104 Laubwald/Laubholzforst</b>				
Charakteristik:	Bearbeiter: Petra Pfeiffer-Vogl				
lfd. Nummer:	<b>149</b>	Fläche: in m <sup>2</sup>	<b>658</b>	Länge in m:	<b>60</b>
Bestandestyp:	<b>0104 Laubwald/Laubholzforst</b>				
Charakteristik:	Bearbeiter: Petra Pfeiffer-Vogl				
lfd. Nummer:	<b>150</b>	Fläche: in m <sup>2</sup>	<b>669</b>	Länge in m:	<b>53</b>
Bestandestyp:	<b>0102 Nadelwald/Nadelholzforst</b>				
Charakteristik:	Bearbeiter: Petra Pfeiffer-Vogl				
lfd. Nummer:	<b>151</b>	Fläche: in m <sup>2</sup>	<b>2576</b>	Länge in m:	<b>159</b>
Bestandestyp:	<b>0104 Laubwald/Laubholzforst</b>				
Charakteristik:	Bearbeiter: Petra Pfeiffer-Vogl				
lfd. Nummer:	<b>152</b>	Fläche: in m <sup>2</sup>	<b>457</b>	Länge in m:	<b>43</b>
Bestandestyp:	<b>0204 Streuobstbestand (Streuobstwiese/-weide, Obstbaumreihen)</b>				
Charakteristik:	Bearbeiter: Petra Pfeiffer-Vogl				
lfd. Nummer:	<b>153</b>	Fläche: in m <sup>2</sup>	<b>417</b>	Länge in m:	<b>55</b>
Bestandestyp:	<b>0204 Streuobstbestand (Streuobstwiese/-weide, Obstbaumreihen)</b>				
Charakteristik:	Bearbeiter: Petra Pfeiffer-Vogl				

lfd. Nummer:	<b>154</b>	Fläche: in m <sup>2</sup>	<b>99</b>	Länge in m:	<b>26</b>
Bestandestyp:	<b>0102 Nadelwald/Nadelholzforst</b>				
Charakteristik:					
	Bearbeiter: Petra Pfeiffer-Vogl				
lfd. Nummer:	<b>155</b>	Fläche: in m <sup>2</sup>	<b>486</b>	Länge in m:	<b>45</b>
Bestandestyp:	<b>0204 Streuobstbestand (Streuobstwiese/-weide, Obstbaumreihen)</b>				
Charakteristik:					
	Bearbeiter: Petra Pfeiffer-Vogl				
lfd. Nummer:	<b>156</b>	Fläche: in m <sup>2</sup>	<b>240</b>	Länge in m:	<b>30</b>
Bestandestyp:	<b>0401 Stehendes Gewässer</b>				
Charakteristik:	Teich in einem Gehege; naturfremdes Erscheinungsbild				
	Bearbeiter: Petra Pfeiffer-Vogl				
lfd. Nummer:	<b>157</b>	Fläche: in m <sup>2</sup>	<b>129</b>	Länge in m:	<b>21</b>
Bestandestyp:	<b>0201 Kleinstwaldfläche ("Feldgehölz"), Gebüsch oder Baumgruppe unter 1000m<sup>2</sup></b>				
Charakteristik:	Gehölzgruppe in einem Gehege				
	Bearbeiter: Petra Pfeiffer-Vogl				
lfd. Nummer:	<b>158</b>	Fläche: in m <sup>2</sup>	<b>399</b>	Länge in m:	<b>47</b>
Bestandestyp:	<b>0401 Stehendes Gewässer</b>				
Charakteristik:	Teich, relativ naturnahes Erscheinungsbild; Ufergehölze vorhanden				
	Bearbeiter: Petra Pfeiffer-Vogl				
lfd. Nummer:	<b>159</b>	Fläche: in m <sup>2</sup>	<b>1576</b>	Länge in m:	<b>126</b>
Bestandestyp:	<b>0204 Streuobstbestand (Streuobstwiese/-weide, Obstbaumreihen)</b>				
Charakteristik:					
	Bearbeiter: Petra Pfeiffer-Vogl				
lfd. Nummer:	<b>160</b>	Fläche: in m <sup>2</sup>	<b>1027</b>	Länge in m:	<b>115</b>
Bestandestyp:	<b>0204 Streuobstbestand (Streuobstwiese/-weide, Obstbaumreihen)</b>				
Charakteristik:					
	Bearbeiter: Petra Pfeiffer-Vogl				
lfd. Nummer:	<b>161</b>	Fläche: in m <sup>2</sup>	<b>8846</b>	Länge in m:	<b>240</b>
Bestandestyp:	<b>0204 Streuobstbestand (Streuobstwiese/-weide, Obstbaumreihen)</b>				
Charakteristik:					
	Bearbeiter: Petra Pfeiffer-Vogl				
lfd. Nummer:	<b>162</b>	Fläche: in m <sup>2</sup>	<b>518</b>	Länge in m:	<b>46</b>
Bestandestyp:	<b>0204 Streuobstbestand (Streuobstwiese/-weide, Obstbaumreihen)</b>				
Charakteristik:					
	Bearbeiter: Petra Pfeiffer-Vogl				
lfd. Nummer:	<b>163</b>	Fläche: in m <sup>2</sup>	<b>796</b>	Länge in m:	<b>79</b>
Bestandestyp:	<b>0204 Streuobstbestand (Streuobstwiese/-weide, Obstbaumreihen)</b>				
Charakteristik:					
	Bearbeiter: Petra Pfeiffer-Vogl				
lfd. Nummer:	<b>164</b>	Fläche: in m <sup>2</sup>	<b>234</b>	Länge in m:	<b>32</b>
Bestandestyp:	<b>0204 Streuobstbestand (Streuobstwiese/-weide, Obstbaumreihen)</b>				
Charakteristik:					
	Bearbeiter: Petra Pfeiffer-Vogl				
lfd. Nummer:	<b>165</b>	Fläche: in m <sup>2</sup>	<b>1295</b>	Länge in m:	<b>86</b>
Bestandestyp:	<b>0204 Streuobstbestand (Streuobstwiese/-weide, Obstbaumreihen)</b>				
Charakteristik:					
	Bearbeiter: Petra Pfeiffer-Vogl				

lfd. Nummer:	<b>166</b>	Fläche: in m <sup>2</sup>	<b>476</b>	Länge in m:	<b>43</b>
Bestandestyp:	<b>0204 Streuobstbestand (Streuobstwiese/-weide, Obstbaumreihen)</b>				
Charakteristik:	Bearbeiter: Petra Pfeiffer-Vogl				
lfd. Nummer:	<b>167</b>	Fläche: in m <sup>2</sup>	<b>1714</b>	Länge in m:	<b>109</b>
Bestandestyp:	<b>0204 Streuobstbestand (Streuobstwiese/-weide, Obstbaumreihen)</b>				
Charakteristik:	Bearbeiter: Petra Pfeiffer-Vogl				
lfd. Nummer:	<b>168</b>	Fläche: in m <sup>2</sup>	<b>3697</b>	Länge in m:	<b>256</b>
Bestandestyp:	<b>0204 Streuobstbestand (Streuobstwiese/-weide, Obstbaumreihen)</b>				
Charakteristik:	Bearbeiter: Petra Pfeiffer-Vogl				
lfd. Nummer:	<b>169</b>	Fläche: in m <sup>2</sup>	<b>1709</b>	Länge in m:	<b>89</b>
Bestandestyp:	<b>0204 Streuobstbestand (Streuobstwiese/-weide, Obstbaumreihen)</b>				
Charakteristik:	Bearbeiter: Petra Pfeiffer-Vogl				
lfd. Nummer:	<b>170</b>	Fläche: in m <sup>2</sup>	<b>3301</b>	Länge in m:	<b>130</b>
Bestandestyp:	<b>0204 Streuobstbestand (Streuobstwiese/-weide, Obstbaumreihen)</b>				
Charakteristik:	Bearbeiter: Petra Pfeiffer-Vogl				
lfd. Nummer:	<b>171</b>	Fläche: in m <sup>2</sup>	<b>249</b>	Länge in m:	<b>33</b>
Bestandestyp:	<b>0204 Streuobstbestand (Streuobstwiese/-weide, Obstbaumreihen)</b>				
Charakteristik:	Bearbeiter: Petra Pfeiffer-Vogl				
lfd. Nummer:	<b>172</b>	Fläche: in m <sup>2</sup>	<b>4991</b>	Länge in m:	<b>382</b>
Bestandestyp:	<b>0202 Uferbegleitgehölz</b>				
Charakteristik:	Ufergehölze meist in Form von beidseitig dicht gewachsenen Laubgehölzen; vorwiegend finden sich Eschen, Schwarz-Erlen, Pappeln, Eichen und Schwarzer Holunder				
	Bearbeiter: Petra Pfeiffer-Vogl				
lfd. Nummer:	<b>173</b>	Fläche: in m <sup>2</sup>	<b>449</b>	Länge in m:	<b>42</b>
Bestandestyp:	<b>0401 Stehendes Gewässer</b>				
Charakteristik:	Teich an einem Bach				
	Bearbeiter: Petra Pfeiffer-Vogl				
lfd. Nummer:	<b>174</b>	Fläche: in m <sup>2</sup>	<b>473</b>	Länge in m:	<b>48</b>
Bestandestyp:	<b>0102 Nadelwald/Nadelholzforst</b>				
Charakteristik:	Bearbeiter: Petra Pfeiffer-Vogl				
lfd. Nummer:	<b>175</b>	Fläche: in m <sup>2</sup>	<b>220</b>	Länge in m:	<b>29</b>
Bestandestyp:	<b>0203 Heckenzug</b>				
Charakteristik:	Bearbeiter: Petra Pfeiffer-Vogl				
lfd. Nummer:	<b>176</b>	Fläche: in m <sup>2</sup>	<b>565</b>	Länge in m:	<b>48</b>
Bestandestyp:	<b>0204 Streuobstbestand (Streuobstwiese/-weide, Obstbaumreihen)</b>				
Charakteristik:	Bearbeiter: Petra Pfeiffer-Vogl				
lfd. Nummer:	<b>177</b>	Fläche: in m <sup>2</sup>	<b>1818</b>	Länge in m:	<b>154</b>
Bestandestyp:	<b>0204 Streuobstbestand (Streuobstwiese/-weide, Obstbaumreihen)</b>				
Charakteristik:	Bearbeiter: Petra Pfeiffer-Vogl				

lfd. Nummer:	<b>178</b>	Fläche: in m <sup>2</sup>	<b>960</b>	Länge in m:	<b>67</b>
Bestandestyp:	<b>0204 Streuobstbestand (Streuobstwiese/-weide, Obstbaumreihen)</b>				
Charakteristik:	Bearbeiter: Petra Pfeiffer-Vogl				
lfd. Nummer:	<b>179</b>	Fläche: in m <sup>2</sup>	<b>250</b>	Länge in m:	<b>34</b>
Bestandestyp:	<b>0204 Streuobstbestand (Streuobstwiese/-weide, Obstbaumreihen)</b>				
Charakteristik:	Bearbeiter: Petra Pfeiffer-Vogl				
lfd. Nummer:	<b>180</b>	Fläche: in m <sup>2</sup>	<b>925</b>	Länge in m:	<b>70</b>
Bestandestyp:	<b>0204 Streuobstbestand (Streuobstwiese/-weide, Obstbaumreihen)</b>				
Charakteristik:	Bearbeiter: Petra Pfeiffer-Vogl				
lfd. Nummer:	<b>181</b>	Fläche: in m <sup>2</sup>	<b>568</b>	Länge in m:	<b>49</b>
Bestandestyp:	<b>0204 Streuobstbestand (Streuobstwiese/-weide, Obstbaumreihen)</b>				
Charakteristik:	Bearbeiter: Petra Pfeiffer-Vogl				
lfd. Nummer:	<b>182</b>	Fläche: in m <sup>2</sup>	<b>604</b>	Länge in m:	<b>71</b>
Bestandestyp:	<b>0203 Heckenzug</b>				
Charakteristik:	Bearbeiter: Petra Pfeiffer-Vogl				
lfd. Nummer:	<b>183</b>	Fläche: in m <sup>2</sup>	<b>3619</b>	Länge in m:	<b>261</b>
Bestandestyp:	<b>0202 Uferbegleitgehölz</b>				
Charakteristik:	Ufergehölze meist in Form von beidseitig dicht gewachsenen Laubgehölzen; vorwiegend finden sich Eschen, Schwarz-Erlen, Weiden, Bergahorn, Schwarzer Holunder und Traubenkirsche				
	Bearbeiter: Petra Pfeiffer-Vogl				
lfd. Nummer:	<b>184</b>	Fläche: in m <sup>2</sup>	<b>1652</b>	Länge in m:	<b>78</b>
Bestandestyp:	<b>0103 Laub-Nadel-Mischwald/Laub-Nadelholz-Mischforst</b>				
Charakteristik:	Bearbeiter: Petra Pfeiffer-Vogl				
lfd. Nummer:	<b>185</b>	Fläche: in m <sup>2</sup>	<b>967</b>	Länge in m:	<b>66</b>
Bestandestyp:	<b>0104 Laubwald/Laubholzforst</b>				
Charakteristik:	Bearbeiter: Petra Pfeiffer-Vogl				
lfd. Nummer:	<b>186</b>	Fläche: in m <sup>2</sup>	<b>3236</b>	Länge in m:	<b>167</b>
Bestandestyp:	<b>0306 Neubewaldung/Aufforstung</b>				
Charakteristik:	Bearbeiter: Petra Pfeiffer-Vogl				
lfd. Nummer:	<b>187</b>	Fläche: in m <sup>2</sup>	<b>605</b>	Länge in m:	<b>51</b>
Bestandestyp:	<b>0204 Streuobstbestand (Streuobstwiese/-weide, Obstbaumreihen)</b>				
Charakteristik:	Bearbeiter: Petra Pfeiffer-Vogl				
lfd. Nummer:	<b>188</b>	Fläche: in m <sup>2</sup>	<b>371</b>	Länge in m:	<b>49</b>
Bestandestyp:	<b>0201 Kleinstwaldfläche ("Feldgehölz"), Gebüsch oder Baumgruppe unter 1000m<sup>2</sup></b>				
Charakteristik:	Gehölzgruppe an einer Böschung; vorkommende Arten sind Birke, Eiche, Hasel und Schwarzer Holunder				
	Bearbeiter: Petra Pfeiffer-Vogl				
lfd. Nummer:	<b>189</b>	Fläche: in m <sup>2</sup>	<b>1006</b>	Länge in m:	<b>68</b>
Bestandestyp:	<b>0306 Neubewaldung/Aufforstung</b>				
Charakteristik:	Bearbeiter: Petra Pfeiffer-Vogl				

lfd. Nummer:	<b>190</b>	Fläche: in m <sup>2</sup>	<b>2938</b>	Länge in m:	<b>173</b>
Bestandestyp:	<b>0104 Laubwald/Laubholzforst</b>				
Charakteristik:					
	Bearbeiter: Petra Pfeiffer-Vogl				
lfd. Nummer:	<b>191</b>	Fläche: in m <sup>2</sup>	<b>2409</b>	Länge in m:	<b>124</b>
Bestandestyp:	<b>0104 Laubwald/Laubholzforst</b>				
Charakteristik:					
	Bearbeiter: Petra Pfeiffer-Vogl				
lfd. Nummer:	<b>192</b>	Fläche: in m <sup>2</sup>	<b>627</b>	Länge in m:	<b>66</b>
Bestandestyp:	<b>0204 Streuobstbestand (Streuobstwiese/-weide, Obstbaumreihen)</b>				
Charakteristik:					
	Bearbeiter: Petra Pfeiffer-Vogl				
lfd. Nummer:	<b>193</b>	Fläche: in m <sup>2</sup>	<b>4874</b>	Länge in m:	<b>249</b>
Bestandestyp:	<b>0204 Streuobstbestand (Streuobstwiese/-weide, Obstbaumreihen)</b>				
Charakteristik:					
	Bearbeiter: Petra Pfeiffer-Vogl				
lfd. Nummer:	<b>194</b>	Fläche: in m <sup>2</sup>	<b>9972</b>	Länge in m:	<b>246</b>
Bestandestyp:	<b>0103 Laub-Nadel-Mischwald/Laub-Nadelholz-Mischforst</b>				
Charakteristik:					
	Bearbeiter: Petra Pfeiffer-Vogl				
lfd. Nummer:	<b>195</b>	Fläche: in m <sup>2</sup>	<b>2220</b>	Länge in m:	<b>206</b>
Bestandestyp:	<b>0104 Laubwald/Laubholzforst</b>				
Charakteristik:					
	Bearbeiter: Petra Pfeiffer-Vogl				
lfd. Nummer:	<b>196</b>	Fläche: in m <sup>2</sup>	<b>1860</b>	Länge in m:	<b>90</b>
Bestandestyp:	<b>0204 Streuobstbestand (Streuobstwiese/-weide, Obstbaumreihen)</b>				
Charakteristik:					
	Bearbeiter: Petra Pfeiffer-Vogl				
lfd. Nummer:	<b>197</b>	Fläche: in m <sup>2</sup>	<b>1528</b>	Länge in m:	<b>117</b>
Bestandestyp:	<b>0204 Streuobstbestand (Streuobstwiese/-weide, Obstbaumreihen)</b>				
Charakteristik:					
	Bearbeiter: Petra Pfeiffer-Vogl				
lfd. Nummer:	<b>198</b>	Fläche: in m <sup>2</sup>	<b>213</b>	Länge in m:	<b>35</b>
Bestandestyp:	<b>0204 Streuobstbestand (Streuobstwiese/-weide, Obstbaumreihen)</b>				
Charakteristik:					
	Bearbeiter: Petra Pfeiffer-Vogl				
lfd. Nummer:	<b>199</b>	Fläche: in m <sup>2</sup>	<b>3456</b>	Länge in m:	<b>144</b>
Bestandestyp:	<b>0104 Laubwald/Laubholzforst</b>				
Charakteristik:					
	Bearbeiter: Petra Pfeiffer-Vogl				
lfd. Nummer:	<b>200</b>	Fläche: in m <sup>2</sup>	<b>9088</b>	Länge in m:	<b>194</b>
Bestandestyp:	<b>0103 Laub-Nadel-Mischwald/Laub-Nadelholz-Mischforst</b>				
Charakteristik:					
	Bearbeiter: Petra Pfeiffer-Vogl				
lfd. Nummer:	<b>201</b>	Fläche: in m <sup>2</sup>	<b>168</b>	Länge in m:	<b>26</b>
Bestandestyp:	<b>0204 Streuobstbestand (Streuobstwiese/-weide, Obstbaumreihen)</b>				
Charakteristik:					
	Bearbeiter: Petra Pfeiffer-Vogl				



lfd. Nummer:	<b>202</b>	Fläche: in m <sup>2</sup>	<b>560</b>	Länge in m:	<b>45</b>
Bestandestyp:	<b>0201 Kleinstwaldfläche ("Feldgehölz"), Gebüsch oder Baumgruppe unter 1000m<sup>2</sup></b>				
Charakteristik:	Gehölzgruppe im intensiven Grünland; vorkommende Gehölze sind Esche, Eiche und Linde				
	Bearbeiter: Petra Pfeiffer-Vogl				
lfd. Nummer:	<b>203</b>	Fläche: in m <sup>2</sup>	<b>1621</b>	Länge in m:	<b>179</b>
Bestandestyp:	<b>0204 Streuobstbestand (Streuobstwiese/-weide, Obstbaumreihen)</b>				
Charakteristik:					
	Bearbeiter: Petra Pfeiffer-Vogl				
lfd. Nummer:	<b>204</b>	Fläche: in m <sup>2</sup>	<b>1076</b>	Länge in m:	<b>85</b>
Bestandestyp:	<b>0204 Streuobstbestand (Streuobstwiese/-weide, Obstbaumreihen)</b>				
Charakteristik:					
	Bearbeiter: Petra Pfeiffer-Vogl				
lfd. Nummer:	<b>205</b>	Fläche: in m <sup>2</sup>	<b>761</b>	Länge in m:	<b>73</b>
Bestandestyp:	<b>0204 Streuobstbestand (Streuobstwiese/-weide, Obstbaumreihen)</b>				
Charakteristik:					
	Bearbeiter: Petra Pfeiffer-Vogl				
lfd. Nummer:	<b>206</b>	Fläche: in m <sup>2</sup>	<b>583</b>	Länge in m:	<b>50</b>
Bestandestyp:	<b>0204 Streuobstbestand (Streuobstwiese/-weide, Obstbaumreihen)</b>				
Charakteristik:					
	Bearbeiter: Petra Pfeiffer-Vogl				
lfd. Nummer:	<b>207</b>	Fläche: in m <sup>2</sup>	<b>337</b>	Länge in m:	<b>41</b>
Bestandestyp:	<b>0204 Streuobstbestand (Streuobstwiese/-weide, Obstbaumreihen)</b>				
Charakteristik:					
	Bearbeiter: Petra Pfeiffer-Vogl				
lfd. Nummer:	<b>208</b>	Fläche: in m <sup>2</sup>	<b>782</b>	Länge in m:	<b>86</b>
Bestandestyp:	<b>0204 Streuobstbestand (Streuobstwiese/-weide, Obstbaumreihen)</b>				
Charakteristik:					
	Bearbeiter: Petra Pfeiffer-Vogl				
lfd. Nummer:	<b>209</b>	Fläche: in m <sup>2</sup>	<b>3129</b>	Länge in m:	<b>126</b>
Bestandestyp:	<b>0104 Laubwald/Laubholzforst</b>				
Charakteristik:					
	Bearbeiter: Petra Pfeiffer-Vogl				
lfd. Nummer:	<b>210</b>	Fläche: in m <sup>2</sup>	<b>649</b>	Länge in m:	<b>49</b>
Bestandestyp:	<b>0201 Kleinstwaldfläche ("Feldgehölz"), Gebüsch oder Baumgruppe unter 1000m<sup>2</sup></b>				
Charakteristik:	Gehölzgruppe im intensiven Grünland; vorkommende Gehölze sind Birke, Eiche und Föhre				
	Bearbeiter: Petra Pfeiffer-Vogl				
lfd. Nummer:	<b>211</b>	Fläche: in m <sup>2</sup>	<b>3285</b>	Länge in m:	<b>180</b>
Bestandestyp:	<b>0204 Streuobstbestand (Streuobstwiese/-weide, Obstbaumreihen)</b>				
Charakteristik:					
	Bearbeiter: Petra Pfeiffer-Vogl				
lfd. Nummer:	<b>212</b>	Fläche: in m <sup>2</sup>	<b>3665</b>	Länge in m:	<b>219</b>
Bestandestyp:	<b>0204 Streuobstbestand (Streuobstwiese/-weide, Obstbaumreihen)</b>				
Charakteristik:					
	Bearbeiter: Petra Pfeiffer-Vogl				
lfd. Nummer:	<b>213</b>	Fläche: in m <sup>2</sup>	<b>755</b>	Länge in m:	<b>81</b>
Bestandestyp:	<b>0204 Streuobstbestand (Streuobstwiese/-weide, Obstbaumreihen)</b>				
Charakteristik:					
	Bearbeiter: Petra Pfeiffer-Vogl				

lfd. Nummer:	<b>214</b>	Fläche: in m <sup>2</sup>	<b>527</b>	Länge in m:	<b>49</b>
Bestandestyp:	<b>0204 Streuobstbestand (Streuobstwiese/-weide, Obstbaumreihen)</b>				
Charakteristik:					
	Bearbeiter: Petra Pfeiffer-Vogl				
lfd. Nummer:	<b>215</b>	Fläche: in m <sup>2</sup>	<b>1024</b>	Länge in m:	<b>78</b>
Bestandestyp:	<b>0201 Kleinstwaldfläche ("Feldgehölz"), Gebüsch oder Baumgruppe unter 1000m<sup>2</sup></b>				
Charakteristik:	Laubgehölzgruppe mit unter anderem Birken und Obstbäumen				
	Bearbeiter: Petra Pfeiffer-Vogl				
lfd. Nummer:	<b>216</b>	Fläche: in m <sup>2</sup>	<b>217</b>	Länge in m:	<b>31</b>
Bestandestyp:	<b>0401 Stehendes Gewässer</b>				
Charakteristik:	Teich				
	Bearbeiter: Petra Pfeiffer-Vogl				
lfd. Nummer:	<b>217</b>	Fläche: in m <sup>2</sup>	<b>517</b>	Länge in m:	<b>46</b>
Bestandestyp:	<b>0201 Kleinstwaldfläche ("Feldgehölz"), Gebüsch oder Baumgruppe unter 1000m<sup>2</sup></b>				
Charakteristik:	Gehölzgruppe an einem Teich				
	Bearbeiter: Petra Pfeiffer-Vogl				
lfd. Nummer:	<b>218</b>	Fläche: in m <sup>2</sup>	<b>527</b>	Länge in m:	<b>44</b>
Bestandestyp:	<b>0201 Kleinstwaldfläche ("Feldgehölz"), Gebüsch oder Baumgruppe unter 1000m<sup>2</sup></b>				
Charakteristik:	Gehölzgruppe mit Eschen und Silberweiden				
	Bearbeiter: Petra Pfeiffer-Vogl				
lfd. Nummer:	<b>219</b>	Fläche: in m <sup>2</sup>	<b>250</b>	Länge in m:	<b>32</b>
Bestandestyp:	<b>0201 Kleinstwaldfläche ("Feldgehölz"), Gebüsch oder Baumgruppe unter 1000m<sup>2</sup></b>				
Charakteristik:	Fichtengruppe				
	Bearbeiter: Petra Pfeiffer-Vogl				
lfd. Nummer:	<b>220</b>	Fläche: in m <sup>2</sup>	<b>357</b>	Länge in m:	<b>49</b>
Bestandestyp:	<b>0203 Heckenzug</b>				
Charakteristik:					
	Bearbeiter: Petra Pfeiffer-Vogl				
lfd. Nummer:	<b>221</b>	Fläche: in m <sup>2</sup>	<b>6278</b>	Länge in m:	<b>377</b>
Bestandestyp:	<b>0202 Uferbegleitgehölz</b>				
Charakteristik:	Ufergehölze setzen sich vorwiegend aus Weiden, Eschen und Schwarz-Erlen zusammen				
	Bearbeiter: Petra Pfeiffer-Vogl				
lfd. Nummer:	<b>222</b>	Fläche: in m <sup>2</sup>	<b>990</b>	Länge in m:	<b>90</b>
Bestandestyp:	<b>0104 Laubwald/Laubholzforst</b>				
Charakteristik:					
	Bearbeiter: Petra Pfeiffer-Vogl				
lfd. Nummer:	<b>223</b>	Fläche: in m <sup>2</sup>	<b>898</b>	Länge in m:	<b>112</b>
Bestandestyp:	<b>0306 Neubewaldung/Aufforstung</b>				
Charakteristik:					
	Bearbeiter: Petra Pfeiffer-Vogl				
lfd. Nummer:	<b>224</b>	Fläche: in m <sup>2</sup>	<b>2903</b>	Länge in m:	<b>132</b>
Bestandestyp:	<b>0104 Laubwald/Laubholzforst</b>				
Charakteristik:					
	Bearbeiter: Petra Pfeiffer-Vogl				
lfd. Nummer:	<b>225</b>	Fläche: in m <sup>2</sup>	<b>4060</b>	Länge in m:	<b>164</b>
Bestandestyp:	<b>0104 Laubwald/Laubholzforst</b>				
Charakteristik:					
	Bearbeiter: Petra Pfeiffer-Vogl				

lfd. Nummer:	<b>226</b>	Fläche: in m <sup>2</sup>	<b>3770</b>	Länge in m:	<b>126</b>
Bestandestyp:	<b>0203 Heckenzug</b>				
Charakteristik:					
	Bearbeiter: Petra Pfeiffer-Vogl				
lfd. Nummer:	<b>227</b>	Fläche: in m <sup>2</sup>	<b>3698</b>	Länge in m:	<b>198</b>
Bestandestyp:	<b>0104 Laubwald/Laubholzforst</b>				
Charakteristik:					
	Bearbeiter: Petra Pfeiffer-Vogl				
lfd. Nummer:	<b>228</b>	Fläche: in m <sup>2</sup>	<b>848</b>	Länge in m:	<b>58</b>
Bestandestyp:	<b>0204 Streuobstbestand (Streuobstwiese/-weide, Obstbaumreihen)</b>				
Charakteristik:					
	Bearbeiter: Petra Pfeiffer-Vogl				
lfd. Nummer:	<b>229</b>	Fläche: in m <sup>2</sup>	<b>286</b>	Länge in m:	<b>40</b>
Bestandestyp:	<b>0204 Streuobstbestand (Streuobstwiese/-weide, Obstbaumreihen)</b>				
Charakteristik:					
	Bearbeiter: Petra Pfeiffer-Vogl				
lfd. Nummer:	<b>230</b>	Fläche: in m <sup>2</sup>	<b>358</b>	Länge in m:	<b>36</b>
Bestandestyp:	<b>0201 Kleinstwaldfläche ("Feldgehölz"), Gebüsch oder Baumgruppe unter 1000m<sup>2</sup></b>				
Charakteristik:	Laubgehölzgruppe				
	Bearbeiter: Petra Pfeiffer-Vogl				
lfd. Nummer:	<b>231</b>	Fläche: in m <sup>2</sup>	<b>1483</b>	Länge in m:	<b>99</b>
Bestandestyp:	<b>0104 Laubwald/Laubholzforst</b>				
Charakteristik:					
	Bearbeiter: Petra Pfeiffer-Vogl				
lfd. Nummer:	<b>232</b>	Fläche: in m <sup>2</sup>	<b>292</b>	Länge in m:	<b>33</b>
Bestandestyp:	<b>0201 Kleinstwaldfläche ("Feldgehölz"), Gebüsch oder Baumgruppe unter 1000m<sup>2</sup></b>				
Charakteristik:	Laubgehölzgruppe				
	Bearbeiter: Petra Pfeiffer-Vogl				
lfd. Nummer:	<b>233</b>	Fläche: in m <sup>2</sup>	<b>5184</b>	Länge in m:	<b>155</b>
Bestandestyp:	<b>0204 Streuobstbestand (Streuobstwiese/-weide, Obstbaumreihen)</b>				
Charakteristik:					
	Bearbeiter: Petra Pfeiffer-Vogl				
lfd. Nummer:	<b>234</b>	Fläche: in m <sup>2</sup>	<b>4326</b>	Länge in m:	<b>286</b>
Bestandestyp:	<b>0204 Streuobstbestand (Streuobstwiese/-weide, Obstbaumreihen)</b>				
Charakteristik:					
	Bearbeiter: Petra Pfeiffer-Vogl				
lfd. Nummer:	<b>235</b>	Fläche: in m <sup>2</sup>	<b>2488</b>	Länge in m:	<b>165</b>
Bestandestyp:	<b>0204 Streuobstbestand (Streuobstwiese/-weide, Obstbaumreihen)</b>				
Charakteristik:					
	Bearbeiter: Petra Pfeiffer-Vogl				
lfd. Nummer:	<b>236</b>	Fläche: in m <sup>2</sup>	<b>139</b>	Länge in m:	<b>24</b>
Bestandestyp:	<b>0204 Streuobstbestand (Streuobstwiese/-weide, Obstbaumreihen)</b>				
Charakteristik:					
	Bearbeiter: Petra Pfeiffer-Vogl				
lfd. Nummer:	<b>237</b>	Fläche: in m <sup>2</sup>	<b>14934</b>	Länge in m:	<b>500</b>
Bestandestyp:	<b>0103 Laub-Nadel-Mischwald/Laub-Nadelholz-Mischforst</b>				
Charakteristik:					
	Bearbeiter: Petra Pfeiffer-Vogl				

lfd. Nummer:	<b>238</b>	Fläche: in m <sup>2</sup>	<b>81</b>	Länge in m:	<b>17</b>
Bestandestyp:	<b>0401 Stehendes Gewässer</b>				
Charakteristik:	Teich				
	Bearbeiter: Petra Pfeiffer-Vogl				
lfd. Nummer:	<b>239</b>	Fläche: in m <sup>2</sup>	<b>265</b>	Länge in m:	<b>50</b>
Bestandestyp:	<b>0202 Uferbegleitgehölz</b>				
Charakteristik:	Ufergehölze eines Teichs; vorwiegend Laubgehölze				
	Bearbeiter: Petra Pfeiffer-Vogl				
lfd. Nummer:	<b>240</b>	Fläche: in m <sup>2</sup>	<b>865</b>	Länge in m:	<b>88</b>
Bestandestyp:	<b>0104 Laubwald/Laubholzforst</b>				
Charakteristik:					
	Bearbeiter: Petra Pfeiffer-Vogl				
lfd. Nummer:	<b>241</b>	Fläche: in m <sup>2</sup>	<b>847</b>	Länge in m:	<b>75</b>
Bestandestyp:	<b>0204 Streuobstbestand (Streuobstwiese/-weide, Obstbaumreihen)</b>				
Charakteristik:					
	Bearbeiter: Petra Pfeiffer-Vogl				
lfd. Nummer:	<b>242</b>	Fläche: in m <sup>2</sup>	<b>374</b>	Länge in m:	<b>42</b>
Bestandestyp:	<b>0204 Streuobstbestand (Streuobstwiese/-weide, Obstbaumreihen)</b>				
Charakteristik:					
	Bearbeiter: Petra Pfeiffer-Vogl				
lfd. Nummer:	<b>243</b>	Fläche: in m <sup>2</sup>	<b>2170</b>	Länge in m:	<b>150</b>
Bestandestyp:	<b>0104 Laubwald/Laubholzforst</b>				
Charakteristik:					
	Bearbeiter: Petra Pfeiffer-Vogl				
lfd. Nummer:	<b>244</b>	Fläche: in m <sup>2</sup>	<b>4632</b>	Länge in m:	<b>183</b>
Bestandestyp:	<b>0103 Laub-Nadel-Mischwald/Laub-Nadelholz-Mischforst</b>				
Charakteristik:					
	Bearbeiter: Petra Pfeiffer-Vogl				
lfd. Nummer:	<b>245</b>	Fläche: in m <sup>2</sup>	<b>5847</b>	Länge in m:	<b>230</b>
Bestandestyp:	<b>0103 Laub-Nadel-Mischwald/Laub-Nadelholz-Mischforst</b>				
Charakteristik:					
	Bearbeiter: Petra Pfeiffer-Vogl				
lfd. Nummer:	<b>246</b>	Fläche: in m <sup>2</sup>	<b>157</b>	Länge in m:	<b>24</b>
Bestandestyp:	<b>0401 Stehendes Gewässer</b>				
Charakteristik:	Teich mit naturfremden Erscheinungsbild				
	Bearbeiter: Petra Pfeiffer-Vogl				
lfd. Nummer:	<b>247</b>	Fläche: in m <sup>2</sup>	<b>200</b>	Länge in m:	<b>30</b>
Bestandestyp:	<b>0204 Streuobstbestand (Streuobstwiese/-weide, Obstbaumreihen)</b>				
Charakteristik:					
	Bearbeiter: Petra Pfeiffer-Vogl				
lfd. Nummer:	<b>248</b>	Fläche: in m <sup>2</sup>	<b>161</b>	Länge in m:	<b>28</b>
Bestandestyp:	<b>0204 Streuobstbestand (Streuobstwiese/-weide, Obstbaumreihen)</b>				
Charakteristik:					
	Bearbeiter: Petra Pfeiffer-Vogl				
lfd. Nummer:	<b>249</b>	Fläche: in m <sup>2</sup>	<b>219</b>	Länge in m:	<b>29</b>
Bestandestyp:	<b>0204 Streuobstbestand (Streuobstwiese/-weide, Obstbaumreihen)</b>				
Charakteristik:					
	Bearbeiter: Petra Pfeiffer-Vogl				

lfd. Nummer:	<b>250</b>	Fläche: in m <sup>2</sup>	<b>3191</b>	Länge in m:	<b>126</b>
Bestandestyp:	<b>0204 Streuobstbestand (Streuobstwiese/-weide, Obstbaumreihen)</b>				
Charakteristik:					
	Bearbeiter: Petra Pfeiffer-Vogl				
lfd. Nummer:	<b>251</b>	Fläche: in m <sup>2</sup>	<b>311</b>	Länge in m:	<b>48</b>
Bestandestyp:	<b>0204 Streuobstbestand (Streuobstwiese/-weide, Obstbaumreihen)</b>				
Charakteristik:					
	Bearbeiter: Petra Pfeiffer-Vogl				
lfd. Nummer:	<b>252</b>	Fläche: in m <sup>2</sup>	<b>2380</b>	Länge in m:	<b>121</b>
Bestandestyp:	<b>0104 Laubwald/Laubholzforst</b>				
Charakteristik:					
	Bearbeiter: Petra Pfeiffer-Vogl				
lfd. Nummer:	<b>253</b>	Fläche: in m <sup>2</sup>	<b>6426</b>	Länge in m:	<b>243</b>
Bestandestyp:	<b>0102 Nadelwald/Nadelholzforst</b>				
Charakteristik:					
	Bearbeiter: Petra Pfeiffer-Vogl				
lfd. Nummer:	<b>254</b>	Fläche: in m <sup>2</sup>	<b>3051</b>	Länge in m:	<b>138</b>
Bestandestyp:	<b>0102 Nadelwald/Nadelholzforst</b>				
Charakteristik:					
	Bearbeiter: Petra Pfeiffer-Vogl				
lfd. Nummer:	<b>255</b>	Fläche: in m <sup>2</sup>	<b>5405</b>	Länge in m:	<b>171</b>
Bestandestyp:	<b>0104 Laubwald/Laubholzforst</b>				
Charakteristik:					
	Bearbeiter: Petra Pfeiffer-Vogl				
lfd. Nummer:	<b>256</b>	Fläche: in m <sup>2</sup>	<b>6268</b>	Länge in m:	<b>154</b>
Bestandestyp:	<b>0102 Nadelwald/Nadelholzforst</b>				
Charakteristik:					
	Bearbeiter: Petra Pfeiffer-Vogl				
lfd. Nummer:	<b>257</b>	Fläche: in m <sup>2</sup>	<b>281</b>	Länge in m:	<b>49</b>
Bestandestyp:	<b>0203 Heckenzug</b>				
Charakteristik:					
	Bearbeiter: Petra Pfeiffer-Vogl				
lfd. Nummer:	<b>258</b>	Fläche: in m <sup>2</sup>	<b>744</b>	Länge in m:	<b>72</b>
Bestandestyp:	<b>0204 Streuobstbestand (Streuobstwiese/-weide, Obstbaumreihen)</b>				
Charakteristik:					
	Bearbeiter: Petra Pfeiffer-Vogl				
lfd. Nummer:	<b>259</b>	Fläche: in m <sup>2</sup>	<b>629</b>	Länge in m:	<b>67</b>
Bestandestyp:	<b>0204 Streuobstbestand (Streuobstwiese/-weide, Obstbaumreihen)</b>				
Charakteristik:					
	Bearbeiter: Petra Pfeiffer-Vogl				
lfd. Nummer:	<b>260</b>	Fläche: in m <sup>2</sup>	<b>504</b>	Länge in m:	<b>65</b>
Bestandestyp:	<b>0204 Streuobstbestand (Streuobstwiese/-weide, Obstbaumreihen)</b>				
Charakteristik:					
	Bearbeiter: Petra Pfeiffer-Vogl				
lfd. Nummer:	<b>261</b>	Fläche: in m <sup>2</sup>	<b>636</b>	Länge in m:	<b>71</b>
Bestandestyp:	<b>0204 Streuobstbestand (Streuobstwiese/-weide, Obstbaumreihen)</b>				
Charakteristik:					
	Bearbeiter: Petra Pfeiffer-Vogl				

lfd. Nummer:	<b>262</b>	Fläche: in m <sup>2</sup>	<b>994</b>	Länge in m:	<b>71</b>
Bestandestyp:	<b>0102 Nadelwald/Nadelholzforst</b>				
Charakteristik:					
	Bearbeiter: Petra Pfeiffer-Vogl				
lfd. Nummer:	<b>263</b>	Fläche: in m <sup>2</sup>	<b>2451</b>	Länge in m:	<b>112</b>
Bestandestyp:	<b>0204 Streuobstbestand (Streuobstwiese/-weide, Obstbaumreihen)</b>				
Charakteristik:					
	Bearbeiter: Petra Pfeiffer-Vogl				
lfd. Nummer:	<b>264</b>	Fläche: in m <sup>2</sup>	<b>1146</b>	Länge in m:	<b>83</b>
Bestandestyp:	<b>0204 Streuobstbestand (Streuobstwiese/-weide, Obstbaumreihen)</b>				
Charakteristik:					
	Bearbeiter: Petra Pfeiffer-Vogl				
lfd. Nummer:	<b>265</b>	Fläche: in m <sup>2</sup>	<b>1642</b>	Länge in m:	<b>89</b>
Bestandestyp:	<b>0204 Streuobstbestand (Streuobstwiese/-weide, Obstbaumreihen)</b>				
Charakteristik:					
	Bearbeiter: Petra Pfeiffer-Vogl				
lfd. Nummer:	<b>266</b>	Fläche: in m <sup>2</sup>	<b>838</b>	Länge in m:	<b>61</b>
Bestandestyp:	<b>0204 Streuobstbestand (Streuobstwiese/-weide, Obstbaumreihen)</b>				
Charakteristik:					
	Bearbeiter: Petra Pfeiffer-Vogl				
lfd. Nummer:	<b>267</b>	Fläche: in m <sup>2</sup>	<b>241</b>	Länge in m:	<b>35</b>
Bestandestyp:	<b>0204 Streuobstbestand (Streuobstwiese/-weide, Obstbaumreihen)</b>				
Charakteristik:					
	Bearbeiter: Petra Pfeiffer-Vogl				
lfd. Nummer:	<b>268</b>	Fläche: in m <sup>2</sup>	<b>157</b>	Länge in m:	<b>25</b>
Bestandestyp:	<b>0204 Streuobstbestand (Streuobstwiese/-weide, Obstbaumreihen)</b>				
Charakteristik:					
	Bearbeiter: Petra Pfeiffer-Vogl				
lfd. Nummer:	<b>269</b>	Fläche: in m <sup>2</sup>	<b>1136</b>	Länge in m:	<b>80</b>
Bestandestyp:	<b>0104 Laubwald/Laubholzforst</b>				
Charakteristik:					
	Bearbeiter: Petra Pfeiffer-Vogl				
lfd. Nummer:	<b>270</b>	Fläche: in m <sup>2</sup>	<b>845</b>	Länge in m:	<b>59</b>
Bestandestyp:	<b>0201 Kleinstwaldfläche ("Feldgehölz"), Gebüsch oder Baumgruppe unter 1000m<sup>2</sup></b>				
Charakteristik:	Gehölzgruppe an einer Straßenkreuzung, in der Baumschicht findet sich vorwiegend die Eiche; in der Strauchschicht kommen Vogelkirsche, Hundsröse, Eiche, Hasel und Brombeere vor				
	Bearbeiter: Petra Pfeiffer-Vogl				
lfd. Nummer:	<b>271</b>	Fläche: in m <sup>2</sup>	<b>2710</b>	Länge in m:	<b>102</b>
Bestandestyp:	<b>0104 Laubwald/Laubholzforst</b>				
Charakteristik:					
	Bearbeiter: Petra Pfeiffer-Vogl				
lfd. Nummer:	<b>272</b>	Fläche: in m <sup>2</sup>	<b>628</b>	Länge in m:	<b>54</b>
Bestandestyp:	<b>0201 Kleinstwaldfläche ("Feldgehölz"), Gebüsch oder Baumgruppe unter 1000m<sup>2</sup></b>				
Charakteristik:	Birkengruppe				
	Bearbeiter: Petra Pfeiffer-Vogl				
lfd. Nummer:	<b>273</b>	Fläche: in m <sup>2</sup>	<b>1727</b>	Länge in m:	<b>106</b>
Bestandestyp:	<b>0204 Streuobstbestand (Streuobstwiese/-weide, Obstbaumreihen)</b>				
Charakteristik:					
	Bearbeiter: Petra Pfeiffer-Vogl				



lfd. Nummer:	<b>274</b>	Fläche: in m <sup>2</sup>	<b>721</b>	Länge in m:	<b>61</b>
Bestandestyp:	<b>0204 Streuobstbestand (Streuobstwiese/-weide, Obstbaumreihen)</b>				
Charakteristik:					
	Bearbeiter: Petra Pfeiffer-Vogl				
lfd. Nummer:	<b>275</b>	Fläche: in m <sup>2</sup>	<b>301</b>	Länge in m:	<b>48</b>
Bestandestyp:	<b>0204 Streuobstbestand (Streuobstwiese/-weide, Obstbaumreihen)</b>				
Charakteristik:					
	Bearbeiter: Petra Pfeiffer-Vogl				
lfd. Nummer:	<b>276</b>	Fläche: in m <sup>2</sup>	<b>299</b>	Länge in m:	<b>35</b>
Bestandestyp:	<b>0201 Kleinstwaldfläche ("Feldgehölz"), Gebüsch oder Baumgruppe unter 1000m<sup>2</sup></b>				
Charakteristik:	Gehölzgruppe im intensiven Grünland; vorkommende Gehölze sind Esche, Birke und Hasel				
	Bearbeiter: Petra Pfeiffer-Vogl				
lfd. Nummer:	<b>277</b>	Fläche: in m <sup>2</sup>	<b>2514</b>	Länge in m:	<b>158</b>
Bestandestyp:	<b>0306 Neubewaldung/Aufforstung</b>				
Charakteristik:					
	Bearbeiter: Petra Pfeiffer-Vogl				
lfd. Nummer:	<b>278</b>	Fläche: in m <sup>2</sup>	<b>1609</b>	Länge in m:	<b>83</b>
Bestandestyp:	<b>0306 Neubewaldung/Aufforstung</b>				
Charakteristik:					
	Bearbeiter: Petra Pfeiffer-Vogl				
lfd. Nummer:	<b>279</b>	Fläche: in m <sup>2</sup>	<b>5167</b>	Länge in m:	<b>213</b>
Bestandestyp:	<b>0102 Nadelwald/Nadelholzforst</b>				
Charakteristik:					
	Bearbeiter: Petra Pfeiffer-Vogl				
lfd. Nummer:	<b>280</b>	Fläche: in m <sup>2</sup>	<b>1151</b>	Länge in m:	<b>102</b>
Bestandestyp:	<b>0204 Streuobstbestand (Streuobstwiese/-weide, Obstbaumreihen)</b>				
Charakteristik:					
	Bearbeiter: Petra Pfeiffer-Vogl				
lfd. Nummer:	<b>281</b>	Fläche: in m <sup>2</sup>	<b>2492</b>	Länge in m:	<b>172</b>
Bestandestyp:	<b>0204 Streuobstbestand (Streuobstwiese/-weide, Obstbaumreihen)</b>				
Charakteristik:					
	Bearbeiter: Petra Pfeiffer-Vogl				
lfd. Nummer:	<b>282</b>	Fläche: in m <sup>2</sup>	<b>261</b>	Länge in m:	<b>33</b>
Bestandestyp:	<b>0204 Streuobstbestand (Streuobstwiese/-weide, Obstbaumreihen)</b>				
Charakteristik:					
	Bearbeiter: Petra Pfeiffer-Vogl				
lfd. Nummer:	<b>283</b>	Fläche: in m <sup>2</sup>	<b>2650</b>	Länge in m:	<b>297</b>
Bestandestyp:	<b>0202 Uferbegleitgehölz</b>				
Charakteristik:	Ufergehölze sehr schmal und lückig; vorkommende Gehölze sind Schwarz-Erlen, Fichten, Weiden und Eschen				
	Bearbeiter: Petra Pfeiffer-Vogl				
lfd. Nummer:	<b>284</b>	Fläche: in m <sup>2</sup>	<b>1957</b>	Länge in m:	<b>88</b>
Bestandestyp:	<b>0306 Neubewaldung/Aufforstung</b>				
Charakteristik:					
	Bearbeiter: Petra Pfeiffer-Vogl				
lfd. Nummer:	<b>285</b>	Fläche: in m <sup>2</sup>	<b>10077</b>	Länge in m:	<b>205</b>
Bestandestyp:	<b>0103 Laub-Nadel-Mischwald/Laub-Nadelholz-Mischforst</b>				
Charakteristik:					
	Bearbeiter: Petra Pfeiffer-Vogl				

lfd. Nummer:	<b>286</b>	Fläche: in m <sup>2</sup>	<b>260</b>	Länge in m:	<b>36</b>
Bestandestyp:	<b>0401 Stehendes Gewässer</b>				
Charakteristik:	Teich				
		Bearbeiter:	Petra Pfeiffer-Vogl		
lfd. Nummer:	<b>287</b>	Fläche: in m <sup>2</sup>	<b>3901</b>	Länge in m:	<b>218</b>
Bestandestyp:	<b>0202 Uferbegleitgehölz</b>				
Charakteristik:	Ufergehölze vorwiegend Laubgehölze				
		Bearbeiter:	Petra Pfeiffer-Vogl		
lfd. Nummer:	<b>288</b>	Fläche: in m <sup>2</sup>	<b>11631</b>	Länge in m:	<b>416</b>
Bestandestyp:	<b>0104 Laubwald/Laubholzforst</b>				
Charakteristik:					
		Bearbeiter:	Petra Pfeiffer-Vogl		
lfd. Nummer:	<b>289</b>	Fläche: in m <sup>2</sup>	<b>187462</b>	Länge in m:	<b>1860</b>
Bestandestyp:	<b>0102 Nadelwald/Nadelholzforst</b>				
Charakteristik:					
		Bearbeiter:	Petra Pfeiffer-Vogl		
lfd. Nummer:	<b>290</b>	Fläche: in m <sup>2</sup>	<b>3388</b>	Länge in m:	<b>166</b>
Bestandestyp:	<b>0204 Streuobstbestand (Streuobstwiese/-weide, Obstbaumreihen)</b>				
Charakteristik:					
		Bearbeiter:	Petra Pfeiffer-Vogl		
lfd. Nummer:	<b>291</b>	Fläche: in m <sup>2</sup>	<b>1090</b>	Länge in m:	<b>68</b>
Bestandestyp:	<b>0204 Streuobstbestand (Streuobstwiese/-weide, Obstbaumreihen)</b>				
Charakteristik:					
		Bearbeiter:	Petra Pfeiffer-Vogl		
lfd. Nummer:	<b>292</b>	Fläche: in m <sup>2</sup>	<b>216</b>	Länge in m:	<b>32</b>
Bestandestyp:	<b>0204 Streuobstbestand (Streuobstwiese/-weide, Obstbaumreihen)</b>				
Charakteristik:					
		Bearbeiter:	Petra Pfeiffer-Vogl		
lfd. Nummer:	<b>293</b>	Fläche: in m <sup>2</sup>	<b>93220</b>	Länge in m:	<b>730</b>
Bestandestyp:	<b>0102 Nadelwald/Nadelholzforst</b>				
Charakteristik:					
		Bearbeiter:	Petra Pfeiffer-Vogl		
lfd. Nummer:	<b>294</b>	Fläche: in m <sup>2</sup>	<b>11911</b>	Länge in m:	<b>229</b>
Bestandestyp:	<b>0310 Grünland-Sondernutzung</b>				
Charakteristik:	Sport- und Spielfläche				
		Bearbeiter:	Petra Pfeiffer-Vogl		
lfd. Nummer:	<b>295</b>	Fläche: in m <sup>2</sup>	<b>1101</b>	Länge in m:	<b>78</b>
Bestandestyp:	<b>0204 Streuobstbestand (Streuobstwiese/-weide, Obstbaumreihen)</b>				
Charakteristik:					
		Bearbeiter:	Petra Pfeiffer-Vogl		
lfd. Nummer:	<b>296</b>	Fläche: in m <sup>2</sup>	<b>1682</b>	Länge in m:	<b>116</b>
Bestandestyp:	<b>0204 Streuobstbestand (Streuobstwiese/-weide, Obstbaumreihen)</b>				
Charakteristik:					
		Bearbeiter:	Petra Pfeiffer-Vogl		
lfd. Nummer:	<b>297</b>	Fläche: in m <sup>2</sup>	<b>125</b>	Länge in m:	<b>21</b>
Bestandestyp:	<b>0203 Heckenzug</b>				
Charakteristik:					
		Bearbeiter:	Petra Pfeiffer-Vogl		

lfd. Nummer:	<b>298</b>	Fläche: in m <sup>2</sup>	<b>430</b>	Länge in m:	<b>44</b>
Bestandestyp:	<b>0204 Streuobstbestand (Streuobstwiese/-weide, Obstbaumreihen)</b>				
Charakteristik:					
	Bearbeiter: Petra Pfeiffer-Vogl				
lfd. Nummer:	<b>299</b>	Fläche: in m <sup>2</sup>	<b>517</b>	Länge in m:	<b>51</b>
Bestandestyp:	<b>0204 Streuobstbestand (Streuobstwiese/-weide, Obstbaumreihen)</b>				
Charakteristik:					
	Bearbeiter: Petra Pfeiffer-Vogl				
lfd. Nummer:	<b>300</b>	Fläche: in m <sup>2</sup>	<b>150</b>	Länge in m:	<b>28</b>
Bestandestyp:	<b>0401 Stehendes Gewässer</b>				
Charakteristik:	Teich; naturfremdes Erscheinungsbild				
	Bearbeiter: Petra Pfeiffer-Vogl				
lfd. Nummer:	<b>301</b>	Fläche: in m <sup>2</sup>	<b>3419</b>	Länge in m:	<b>147</b>
Bestandestyp:	<b>0204 Streuobstbestand (Streuobstwiese/-weide, Obstbaumreihen)</b>				
Charakteristik:					
	Bearbeiter: Petra Pfeiffer-Vogl				
lfd. Nummer:	<b>302</b>	Fläche: in m <sup>2</sup>	<b>657</b>	Länge in m:	<b>65</b>
Bestandestyp:	<b>0204 Streuobstbestand (Streuobstwiese/-weide, Obstbaumreihen)</b>				
Charakteristik:					
	Bearbeiter: Petra Pfeiffer-Vogl				
lfd. Nummer:	<b>303</b>	Fläche: in m <sup>2</sup>	<b>696</b>	Länge in m:	<b>78</b>
Bestandestyp:	<b>0204 Streuobstbestand (Streuobstwiese/-weide, Obstbaumreihen)</b>				
Charakteristik:					
	Bearbeiter: Petra Pfeiffer-Vogl				
lfd. Nummer:	<b>304</b>	Fläche: in m <sup>2</sup>	<b>1095</b>	Länge in m:	<b>70</b>
Bestandestyp:	<b>0201 Kleinstwaldfläche ("Feldgehölz"), Gebüsch oder Baumgruppe unter 1000m<sup>2</sup></b>				
Charakteristik:	Kleinstwaldfläche; feuchte Verhältnisse; vorkommende Gehölze sind diverse Weiden wie Salweide und Silberweide, Traubenkirsche, Vogelkirsche und Schwarzer Holunder				
	Bearbeiter: Petra Pfeiffer-Vogl				
lfd. Nummer:	<b>305</b>	Fläche: in m <sup>2</sup>	<b>236</b>	Länge in m:	<b>29</b>
Bestandestyp:	<b>0401 Stehendes Gewässer</b>				
Charakteristik:	einer von 2 nebeneinander liegenden Teichen				
	Bearbeiter: Petra Pfeiffer-Vogl				
lfd. Nummer:	<b>306</b>	Fläche: in m <sup>2</sup>	<b>224</b>	Länge in m:	<b>32</b>
Bestandestyp:	<b>0401 Stehendes Gewässer</b>				
Charakteristik:	einer von 2 nebeneinander liegenden Teichen				
	Bearbeiter: Petra Pfeiffer-Vogl				
lfd. Nummer:	<b>307</b>	Fläche: in m <sup>2</sup>	<b>13210</b>	Länge in m:	<b>397</b>
Bestandestyp:	<b>0102 Nadelwald/Nadelholzforst</b>				
Charakteristik:					
	Bearbeiter: Petra Pfeiffer-Vogl				
lfd. Nummer:	<b>308</b>	Fläche: in m <sup>2</sup>	<b>12140</b>	Länge in m:	<b>378</b>
Bestandestyp:	<b>0103 Laub-Nadel-Mischwald/Laub-Nadelholz-Mischforst</b>				
Charakteristik:					
	Bearbeiter: Petra Pfeiffer-Vogl				
lfd. Nummer:	<b>309</b>	Fläche: in m <sup>2</sup>	<b>335</b>	Länge in m:	<b>34</b>
Bestandestyp:	<b>0401 Stehendes Gewässer</b>				
Charakteristik:	Teich; an den Uferbereichen findet sich Schilf (Phragmites australis); keine Ufergehölze; bedingt naturnahe				
	Bearbeiter: Petra Pfeiffer-Vogl				

lfd. Nummer:	<b>310</b>	Fläche: in m <sup>2</sup>	<b>408</b>	Länge in m:	<b>61</b>
Bestandestyp:	<b>0203 Heckenzug</b>				
Charakteristik:					
	Bearbeiter: Petra Pfeiffer-Vogl				
lfd. Nummer:	<b>311</b>	Fläche: in m <sup>2</sup>	<b>242</b>	Länge in m:	<b>32</b>
Bestandestyp:	<b>0204 Streuobstbestand (Streuobstwiese/-weide, Obstbaumreihen)</b>				
Charakteristik:					
	Bearbeiter: Petra Pfeiffer-Vogl				
lfd. Nummer:	<b>312</b>	Fläche: in m <sup>2</sup>	<b>331</b>	Länge in m:	<b>41</b>
Bestandestyp:	<b>0204 Streuobstbestand (Streuobstwiese/-weide, Obstbaumreihen)</b>				
Charakteristik:					
	Bearbeiter: Petra Pfeiffer-Vogl				
lfd. Nummer:	<b>313</b>	Fläche: in m <sup>2</sup>	<b>121</b>	Länge in m:	<b>24</b>
Bestandestyp:	<b>0401 Stehendes Gewässer</b>				
Charakteristik:	Teich; an den Uferzonen kommen zahlreich Schilf (Phragmites australis) und Mädesüß (Filipendula ulmaria) vor, bedingt naturnahes Erscheinungsbild				
	Bearbeiter: Petra Pfeiffer-Vogl				
lfd. Nummer:	<b>314</b>	Fläche: in m <sup>2</sup>	<b>1714</b>	Länge in m:	<b>86</b>
Bestandestyp:	<b>0204 Streuobstbestand (Streuobstwiese/-weide, Obstbaumreihen)</b>				
Charakteristik:					
	Bearbeiter: Petra Pfeiffer-Vogl				
lfd. Nummer:	<b>315</b>	Fläche: in m <sup>2</sup>	<b>614</b>	Länge in m:	<b>69</b>
Bestandestyp:	<b>0204 Streuobstbestand (Streuobstwiese/-weide, Obstbaumreihen)</b>				
Charakteristik:					
	Bearbeiter: Petra Pfeiffer-Vogl				
lfd. Nummer:	<b>316</b>	Fläche: in m <sup>2</sup>	<b>2536</b>	Länge in m:	<b>207</b>
Bestandestyp:	<b>0204 Streuobstbestand (Streuobstwiese/-weide, Obstbaumreihen)</b>				
Charakteristik:					
	Bearbeiter: Petra Pfeiffer-Vogl				
lfd. Nummer:	<b>317</b>	Fläche: in m <sup>2</sup>	<b>848</b>	Länge in m:	<b>67</b>
Bestandestyp:	<b>0204 Streuobstbestand (Streuobstwiese/-weide, Obstbaumreihen)</b>				
Charakteristik:					
	Bearbeiter: Petra Pfeiffer-Vogl				
lfd. Nummer:	<b>318</b>	Fläche: in m <sup>2</sup>	<b>5908</b>	Länge in m:	<b>209</b>
Bestandestyp:	<b>0204 Streuobstbestand (Streuobstwiese/-weide, Obstbaumreihen)</b>				
Charakteristik:					
	Bearbeiter: Petra Pfeiffer-Vogl				
lfd. Nummer:	<b>319</b>	Fläche: in m <sup>2</sup>	<b>1811</b>	Länge in m:	<b>90</b>
Bestandestyp:	<b>0204 Streuobstbestand (Streuobstwiese/-weide, Obstbaumreihen)</b>				
Charakteristik:					
	Bearbeiter: Petra Pfeiffer-Vogl				
lfd. Nummer:	<b>320</b>	Fläche: in m <sup>2</sup>	<b>225</b>	Länge in m:	<b>37</b>
Bestandestyp:	<b>0204 Streuobstbestand (Streuobstwiese/-weide, Obstbaumreihen)</b>				
Charakteristik:					
	Bearbeiter: Petra Pfeiffer-Vogl				
lfd. Nummer:	<b>321</b>	Fläche: in m <sup>2</sup>	<b>5251</b>	Länge in m:	<b>139</b>
Bestandestyp:	<b>0204 Streuobstbestand (Streuobstwiese/-weide, Obstbaumreihen)</b>				
Charakteristik:					
	Bearbeiter: Petra Pfeiffer-Vogl				

lfd. Nummer:	<b>322</b>	Fläche: in m <sup>2</sup>	<b>2009</b>	Länge in m:	<b>112</b>
Bestandestyp:	<b>0204 Streuobstbestand (Streuobstwiese/-weide, Obstbaumreihen)</b>				
Charakteristik:	Bearbeiter: Petra Pfeiffer-Vogl				
lfd. Nummer:	<b>323</b>	Fläche: in m <sup>2</sup>	<b>274</b>	Länge in m:	<b>36</b>
Bestandestyp:	<b>0204 Streuobstbestand (Streuobstwiese/-weide, Obstbaumreihen)</b>				
Charakteristik:	Bearbeiter: Petra Pfeiffer-Vogl				
lfd. Nummer:	<b>324</b>	Fläche: in m <sup>2</sup>	<b>197</b>	Länge in m:	<b>29</b>
Bestandestyp:	<b>0203 Heckenzug</b>				
Charakteristik:	Bearbeiter: Petra Pfeiffer-Vogl				
lfd. Nummer:	<b>325</b>	Fläche: in m <sup>2</sup>	<b>768</b>	Länge in m:	<b>95</b>
Bestandestyp:	<b>0203 Heckenzug</b>				
Charakteristik:	Bearbeiter: Petra Pfeiffer-Vogl				
lfd. Nummer:	<b>326</b>	Fläche: in m <sup>2</sup>	<b>4051</b>	Länge in m:	<b>152</b>
Bestandestyp:	<b>0204 Streuobstbestand (Streuobstwiese/-weide, Obstbaumreihen)</b>				
Charakteristik:	Bearbeiter: Petra Pfeiffer-Vogl				
lfd. Nummer:	<b>327</b>	Fläche: in m <sup>2</sup>	<b>1239</b>	Länge in m:	<b>93</b>
Bestandestyp:	<b>0204 Streuobstbestand (Streuobstwiese/-weide, Obstbaumreihen)</b>				
Charakteristik:	Bearbeiter: Petra Pfeiffer-Vogl				
lfd. Nummer:	<b>328</b>	Fläche: in m <sup>2</sup>	<b>2320</b>	Länge in m:	<b>98</b>
Bestandestyp:	<b>0204 Streuobstbestand (Streuobstwiese/-weide, Obstbaumreihen)</b>				
Charakteristik:	Bearbeiter: Petra Pfeiffer-Vogl				
lfd. Nummer:	<b>329</b>	Fläche: in m <sup>2</sup>	<b>1138</b>	Länge in m:	<b>72</b>
Bestandestyp:	<b>0204 Streuobstbestand (Streuobstwiese/-weide, Obstbaumreihen)</b>				
Charakteristik:	Bearbeiter: Petra Pfeiffer-Vogl				
lfd. Nummer:	<b>330</b>	Fläche: in m <sup>2</sup>	<b>666</b>	Länge in m:	<b>53</b>
Bestandestyp:	<b>0204 Streuobstbestand (Streuobstwiese/-weide, Obstbaumreihen)</b>				
Charakteristik:	Bearbeiter: Petra Pfeiffer-Vogl				
lfd. Nummer:	<b>331</b>	Fläche: in m <sup>2</sup>	<b>412</b>	Länge in m:	<b>50</b>
Bestandestyp:	<b>0203 Heckenzug</b>				
Charakteristik:	Bearbeiter: Petra Pfeiffer-Vogl				
lfd. Nummer:	<b>332</b>	Fläche: in m <sup>2</sup>	<b>326</b>	Länge in m:	<b>37</b>
Bestandestyp:	<b>0401 Stehendes Gewässer</b>				
Charakteristik:	Teich am Waldrand Bearbeiter: Petra Pfeiffer-Vogl				
lfd. Nummer:	<b>333</b>	Fläche: in m <sup>2</sup>	<b>2384</b>	Länge in m:	<b>194</b>
Bestandestyp:	<b>0104 Laubwald/Laubholzforst</b>				
Charakteristik:	Bearbeiter: Petra Pfeiffer-Vogl				

lfd. Nummer:	<b>334</b>	Fläche: in m <sup>2</sup>	<b>4230</b>	Länge in m:	<b>248</b>
Bestandestyp:	<b>0202 Uferbegleitgehölz</b>				
Charakteristik:	Ufergehölze vorwiegend Laubgehölze				
	Bearbeiter: Petra Pfeiffer-Vogl				
lfd. Nummer:	<b>335</b>	Fläche: in m <sup>2</sup>	<b>10852</b>	Länge in m:	<b>314</b>
Bestandestyp:	<b>0204 Streuobstbestand (Streuobstwiese/-weide, Obstbaumreihen)</b>				
Charakteristik:					
	Bearbeiter: Petra Pfeiffer-Vogl				
lfd. Nummer:	<b>336</b>	Fläche: in m <sup>2</sup>	<b>6493</b>	Länge in m:	<b>178</b>
Bestandestyp:	<b>0204 Streuobstbestand (Streuobstwiese/-weide, Obstbaumreihen)</b>				
Charakteristik:					
	Bearbeiter: Petra Pfeiffer-Vogl				
lfd. Nummer:	<b>337</b>	Fläche: in m <sup>2</sup>	<b>2043</b>	Länge in m:	<b>144</b>
Bestandestyp:	<b>0204 Streuobstbestand (Streuobstwiese/-weide, Obstbaumreihen)</b>				
Charakteristik:					
	Bearbeiter: Petra Pfeiffer-Vogl				
lfd. Nummer:	<b>338</b>	Fläche: in m <sup>2</sup>	<b>8946</b>	Länge in m:	<b>337</b>
Bestandestyp:	<b>0104 Laubwald/Laubholzforst</b>				
Charakteristik:					
	Bearbeiter: Petra Pfeiffer-Vogl				
lfd. Nummer:	<b>339</b>	Fläche: in m <sup>2</sup>	<b>542</b>	Länge in m:	<b>46</b>
Bestandestyp:	<b>0201 Kleinstwaldfläche ("Feldgehölz"), Gebüsch oder Baumgruppe unter 1000m<sup>2</sup></b>				
Charakteristik:	Laubgehölzgruppe mit vorwiegend Eschen und Linden				
	Bearbeiter: Petra Pfeiffer-Vogl				
lfd. Nummer:	<b>340</b>	Fläche: in m <sup>2</sup>	<b>3720</b>	Länge in m:	<b>189</b>
Bestandestyp:	<b>0103 Laub-Nadel-Mischwald/Laub-Nadelholz-Mischforst</b>				
Charakteristik:					
	Bearbeiter: Petra Pfeiffer-Vogl				
lfd. Nummer:	<b>341</b>	Fläche: in m <sup>2</sup>	<b>123</b>	Länge in m:	<b>24</b>
Bestandestyp:	<b>0204 Streuobstbestand (Streuobstwiese/-weide, Obstbaumreihen)</b>				
Charakteristik:					
	Bearbeiter: Petra Pfeiffer-Vogl				
lfd. Nummer:	<b>342</b>	Fläche: in m <sup>2</sup>	<b>399</b>	Länge in m:	<b>63</b>
Bestandestyp:	<b>0203 Heckenzug</b>				
Charakteristik:					
	Bearbeiter: Petra Pfeiffer-Vogl				
lfd. Nummer:	<b>343</b>	Fläche: in m <sup>2</sup>	<b>5773</b>	Länge in m:	<b>204</b>
Bestandestyp:	<b>0102 Nadelwald/Nadelholzforst</b>				
Charakteristik:					
	Bearbeiter: Petra Pfeiffer-Vogl				
lfd. Nummer:	<b>344</b>	Fläche: in m <sup>2</sup>	<b>10793</b>	Länge in m:	<b>296</b>
Bestandestyp:	<b>0102 Nadelwald/Nadelholzforst</b>				
Charakteristik:					
	Bearbeiter: Petra Pfeiffer-Vogl				
lfd. Nummer:	<b>345</b>	Fläche: in m <sup>2</sup>	<b>198</b>	Länge in m:	<b>32</b>
Bestandestyp:	<b>0203 Heckenzug</b>				
Charakteristik:					
	Bearbeiter: Petra Pfeiffer-Vogl				



lfd. Nummer:	<b>346</b>	Fläche: in m <sup>2</sup>	<b>2206</b>	Länge in m:	<b>107</b>
Bestandestyp:	<b>0204 Streuobstbestand (Streuobstwiese/-weide, Obstbaumreihen)</b>				
Charakteristik:					
	Bearbeiter: Petra Pfeiffer-Vogl				
lfd. Nummer:	<b>347</b>	Fläche: in m <sup>2</sup>	<b>2687</b>	Länge in m:	<b>137</b>
Bestandestyp:	<b>0204 Streuobstbestand (Streuobstwiese/-weide, Obstbaumreihen)</b>				
Charakteristik:					
	Bearbeiter: Petra Pfeiffer-Vogl				
lfd. Nummer:	<b>348</b>	Fläche: in m <sup>2</sup>	<b>592</b>	Länge in m:	<b>52</b>
Bestandestyp:	<b>0204 Streuobstbestand (Streuobstwiese/-weide, Obstbaumreihen)</b>				
Charakteristik:					
	Bearbeiter: Petra Pfeiffer-Vogl				
lfd. Nummer:	<b>349</b>	Fläche: in m <sup>2</sup>	<b>617</b>	Länge in m:	<b>54</b>
Bestandestyp:	<b>0401 Stehendes Gewässer</b>				
Charakteristik:	Teich im Nahbereich eines Hauses; teilweise Gehölze vorhanden; bedingt naturnahe				
	Bearbeiter: Petra Pfeiffer-Vogl				
lfd. Nummer:	<b>350</b>	Fläche: in m <sup>2</sup>	<b>317</b>	Länge in m:	<b>52</b>
Bestandestyp:	<b>0202 Uferbegleitgehölz</b>				
Charakteristik:	Ufergehölze eines Teichs; großteils Laubgehölze; dicht gewachsen und strauchförmig				
	Bearbeiter: Petra Pfeiffer-Vogl				
lfd. Nummer:	<b>351</b>	Fläche: in m <sup>2</sup>	<b>1433</b>	Länge in m:	<b>87</b>
Bestandestyp:	<b>0204 Streuobstbestand (Streuobstwiese/-weide, Obstbaumreihen)</b>				
Charakteristik:					
	Bearbeiter: Petra Pfeiffer-Vogl				
lfd. Nummer:	<b>352</b>	Fläche: in m <sup>2</sup>	<b>2560</b>	Länge in m:	<b>156</b>
Bestandestyp:	<b>0204 Streuobstbestand (Streuobstwiese/-weide, Obstbaumreihen)</b>				
Charakteristik:					
	Bearbeiter: Petra Pfeiffer-Vogl				
lfd. Nummer:	<b>353</b>	Fläche: in m <sup>2</sup>	<b>278</b>	Länge in m:	<b>33</b>
Bestandestyp:	<b>0204 Streuobstbestand (Streuobstwiese/-weide, Obstbaumreihen)</b>				
Charakteristik:					
	Bearbeiter: Petra Pfeiffer-Vogl				
lfd. Nummer:	<b>354</b>	Fläche: in m <sup>2</sup>	<b>110</b>	Länge in m:	<b>26</b>
Bestandestyp:	<b>0203 Heckenzug</b>				
Charakteristik:					
	Bearbeiter: Petra Pfeiffer-Vogl				
lfd. Nummer:	<b>355</b>	Fläche: in m <sup>2</sup>	<b>786</b>	Länge in m:	<b>125</b>
Bestandestyp:	<b>0306 Neubewaldung/Aufforstung</b>				
Charakteristik:					
	Bearbeiter: Petra Pfeiffer-Vogl				
lfd. Nummer:	<b>356</b>	Fläche: in m <sup>2</sup>	<b>1221</b>	Länge in m:	<b>111</b>
Bestandestyp:	<b>0203 Heckenzug</b>				
Charakteristik:					
	Bearbeiter: Petra Pfeiffer-Vogl				
lfd. Nummer:	<b>357</b>	Fläche: in m <sup>2</sup>	<b>1389</b>	Länge in m:	<b>107</b>
Bestandestyp:	<b>0306 Neubewaldung/Aufforstung</b>				
Charakteristik:					
	Bearbeiter: Petra Pfeiffer-Vogl				

lfd. Nummer:	<b>358</b>	Fläche: in m <sup>2</sup>	<b>655</b>	Länge in m:	<b>92</b>
Bestandestyp:	<b>0203 Heckenzug</b>				
Charakteristik:					
	Bearbeiter: Petra Pfeiffer-Vogl				
lfd. Nummer:	<b>359</b>	Fläche: in m <sup>2</sup>	<b>659</b>	Länge in m:	<b>62</b>
Bestandestyp:	<b>0204 Streuobstbestand (Streuobstwiese/-weide, Obstbaumreihen)</b>				
Charakteristik:					
	Bearbeiter: Petra Pfeiffer-Vogl				
lfd. Nummer:	<b>360</b>	Fläche: in m <sup>2</sup>	<b>622</b>	Länge in m:	<b>52</b>
Bestandestyp:	<b>0204 Streuobstbestand (Streuobstwiese/-weide, Obstbaumreihen)</b>				
Charakteristik:					
	Bearbeiter: Petra Pfeiffer-Vogl				
lfd. Nummer:	<b>361</b>	Fläche: in m <sup>2</sup>	<b>169</b>	Länge in m:	<b>31</b>
Bestandestyp:	<b>0204 Streuobstbestand (Streuobstwiese/-weide, Obstbaumreihen)</b>				
Charakteristik:					
	Bearbeiter: Petra Pfeiffer-Vogl				
lfd. Nummer:	<b>362</b>	Fläche: in m <sup>2</sup>	<b>2842</b>	Länge in m:	<b>127</b>
Bestandestyp:	<b>0103 Laub-Nadel-Mischwald/Laub-Nadelholz-Mischforst</b>				
Charakteristik:					
	Bearbeiter: Petra Pfeiffer-Vogl				
lfd. Nummer:	<b>363</b>	Fläche: in m <sup>2</sup>	<b>7143</b>	Länge in m:	<b>437</b>
Bestandestyp:	<b>0202 Uferbegleitgehölz</b>				
Charakteristik:	Ufergehölze in Form von Laubgehölzen vorhanden				
	Bearbeiter: Petra Pfeiffer-Vogl				
lfd. Nummer:	<b>364</b>	Fläche: in m <sup>2</sup>	<b>13090</b>	Länge in m:	<b>322</b>
Bestandestyp:	<b>0104 Laubwald/Laubholzforst</b>				
Charakteristik:					
	Bearbeiter: Petra Pfeiffer-Vogl				
lfd. Nummer:	<b>365</b>	Fläche: in m <sup>2</sup>	<b>20251</b>	Länge in m:	<b>438</b>
Bestandestyp:	<b>0104 Laubwald/Laubholzforst</b>				
Charakteristik:					
	Bearbeiter: Petra Pfeiffer-Vogl				
lfd. Nummer:	<b>366</b>	Fläche: in m <sup>2</sup>	<b>8104</b>	Länge in m:	<b>245</b>
Bestandestyp:	<b>0306 Neubewaldung/Aufforstung</b>				
Charakteristik:					
	Bearbeiter: Petra Pfeiffer-Vogl				
lfd. Nummer:	<b>367</b>	Fläche: in m <sup>2</sup>	<b>3937</b>	Länge in m:	<b>159</b>
Bestandestyp:	<b>0306 Neubewaldung/Aufforstung</b>				
Charakteristik:					
	Bearbeiter: Petra Pfeiffer-Vogl				
lfd. Nummer:	<b>368</b>	Fläche: in m <sup>2</sup>	<b>526</b>	Länge in m:	<b>47</b>
Bestandestyp:	<b>0401 Stehendes Gewässer</b>				
Charakteristik:	Teich				
	Bearbeiter: Petra Pfeiffer-Vogl				
lfd. Nummer:	<b>369</b>	Fläche: in m <sup>2</sup>	<b>1489</b>	Länge in m:	<b>113</b>
Bestandestyp:	<b>0204 Streuobstbestand (Streuobstwiese/-weide, Obstbaumreihen)</b>				
Charakteristik:					
	Bearbeiter: Petra Pfeiffer-Vogl				

lfd. Nummer:	<b>370</b>	Fläche: in m <sup>2</sup>	<b>25357</b>	Länge in m:	<b>588</b>
Bestandestyp:	<b>0103 Laub-Nadel-Mischwald/Laub-Nadelholz-Mischforst</b>				
Charakteristik:					
	Bearbeiter: Petra Pfeiffer-Vogl				
lfd. Nummer:	<b>371</b>	Fläche: in m <sup>2</sup>	<b>13562</b>	Länge in m:	<b>447</b>
Bestandestyp:	<b>0103 Laub-Nadel-Mischwald/Laub-Nadelholz-Mischforst</b>				
Charakteristik:					
	Bearbeiter: Petra Pfeiffer-Vogl				
lfd. Nummer:	<b>372</b>	Fläche: in m <sup>2</sup>	<b>348463</b>	Länge in m:	<b>3512</b>
Bestandestyp:	<b>0102 Nadelwald/Nadelholzforst</b>				
Charakteristik:					
	Bearbeiter: Petra Pfeiffer-Vogl				
lfd. Nummer:	<b>373</b>	Fläche: in m <sup>2</sup>	<b>1464</b>	Länge in m:	<b>116</b>
Bestandestyp:	<b>0202 Uferbegleitgehölz</b>				
Charakteristik:	Ufergehölze in Form von Laubgehölzen vorhanden				
	Bearbeiter: Petra Pfeiffer-Vogl				
lfd. Nummer:	<b>374</b>	Fläche: in m <sup>2</sup>	<b>2104</b>	Länge in m:	<b>172</b>
Bestandestyp:	<b>0202 Uferbegleitgehölz</b>				
Charakteristik:	Ufergehölze in Form von Laubgehölzen vorhanden				
	Bearbeiter: Petra Pfeiffer-Vogl				
lfd. Nummer:	<b>375</b>	Fläche: in m <sup>2</sup>	<b>810</b>	Länge in m:	<b>65</b>
Bestandestyp:	<b>0401 Stehendes Gewässer</b>				
Charakteristik:	Teich mit Ufergehölzen; vorwiegend Laubgehölze; bedingt naturnahes Erscheinungsbild				
	Bearbeiter: Petra Pfeiffer-Vogl				
lfd. Nummer:	<b>376</b>	Fläche: in m <sup>2</sup>	<b>369</b>	Länge in m:	<b>64</b>
Bestandestyp:	<b>0202 Uferbegleitgehölz</b>				
Charakteristik:	Teich; Ufergehölze in Form von dichten Laubgehölzen vorhanden				
	Bearbeiter: Petra Pfeiffer-Vogl				
lfd. Nummer:	<b>377</b>	Fläche: in m <sup>2</sup>	<b>537</b>	Länge in m:	<b>49</b>
Bestandestyp:	<b>0401 Stehendes Gewässer</b>				
Charakteristik:	einer von 3 beieinander liegenden Teichen; Ufergehölze in Form von dichten Laubgehölzen vorhanden				
	Bearbeiter: Petra Pfeiffer-Vogl				
lfd. Nummer:	<b>378</b>	Fläche: in m <sup>2</sup>	<b>737</b>	Länge in m:	<b>60</b>
Bestandestyp:	<b>0401 Stehendes Gewässer</b>				
Charakteristik:	einer von 3 beieinander liegenden Teichen; Ufergehölze in Form von dichten Laubgehölzen vorhanden				
	Bearbeiter: Petra Pfeiffer-Vogl				
lfd. Nummer:	<b>379</b>	Fläche: in m <sup>2</sup>	<b>993</b>	Länge in m:	<b>68</b>
Bestandestyp:	<b>0401 Stehendes Gewässer</b>				
Charakteristik:	einer von 3 beieinander liegenden Teichen; Ufergehölze in Form von dichten Laubgehölzen vorhanden				
	Bearbeiter: Petra Pfeiffer-Vogl				
lfd. Nummer:	<b>380</b>	Fläche: in m <sup>2</sup>	<b>77057</b>	Länge in m:	<b>960</b>
Bestandestyp:	<b>0103 Laub-Nadel-Mischwald/Laub-Nadelholz-Mischforst</b>				
Charakteristik:					
	Bearbeiter: Petra Pfeiffer-Vogl				
lfd. Nummer:	<b>381</b>	Fläche: in m <sup>2</sup>	<b>5693</b>	Länge in m:	<b>346</b>
Bestandestyp:	<b>0202 Uferbegleitgehölz</b>				
Charakteristik:	Ufergehölze in Form von Laubgehölzen				
	Bearbeiter: Petra Pfeiffer-Vogl				

lfd. Nummer:	<b>382</b>	Fläche: in m <sup>2</sup>	<b>1504</b>	Länge in m:	<b>115</b>
Bestandestyp:	<b>0204 Streuobstbestand (Streuobstwiese/-weide, Obstbaumreihen)</b>				
Charakteristik:	Bearbeiter: Petra Pfeiffer-Vogl				
lfd. Nummer:	<b>383</b>	Fläche: in m <sup>2</sup>	<b>4516</b>	Länge in m:	<b>135</b>
Bestandestyp:	<b>0204 Streuobstbestand (Streuobstwiese/-weide, Obstbaumreihen)</b>				
Charakteristik:	Bearbeiter: Petra Pfeiffer-Vogl				
lfd. Nummer:	<b>384</b>	Fläche: in m <sup>2</sup>	<b>274</b>	Länge in m:	<b>35</b>
Bestandestyp:	<b>0204 Streuobstbestand (Streuobstwiese/-weide, Obstbaumreihen)</b>				
Charakteristik:	Bearbeiter: Petra Pfeiffer-Vogl				
lfd. Nummer:	<b>385</b>	Fläche: in m <sup>2</sup>	<b>1556</b>	Länge in m:	<b>83</b>
Bestandestyp:	<b>0204 Streuobstbestand (Streuobstwiese/-weide, Obstbaumreihen)</b>				
Charakteristik:	Bearbeiter: Petra Pfeiffer-Vogl				
lfd. Nummer:	<b>386</b>	Fläche: in m <sup>2</sup>	<b>513</b>	Länge in m:	<b>47</b>
Bestandestyp:	<b>0204 Streuobstbestand (Streuobstwiese/-weide, Obstbaumreihen)</b>				
Charakteristik:	Bearbeiter: Petra Pfeiffer-Vogl				
lfd. Nummer:	<b>387</b>	Fläche: in m <sup>2</sup>	<b>458</b>	Länge in m:	<b>43</b>
Bestandestyp:	<b>0204 Streuobstbestand (Streuobstwiese/-weide, Obstbaumreihen)</b>				
Charakteristik:	Bearbeiter: Petra Pfeiffer-Vogl				
lfd. Nummer:	<b>388</b>	Fläche: in m <sup>2</sup>	<b>1212</b>	Länge in m:	<b>98</b>
Bestandestyp:	<b>0104 Laubwald/Laubholzforst</b>				
Charakteristik:	Bearbeiter: Petra Pfeiffer-Vogl				
lfd. Nummer:	<b>389</b>	Fläche: in m <sup>2</sup>	<b>1364</b>	Länge in m:	<b>136</b>
Bestandestyp:	<b>0204 Streuobstbestand (Streuobstwiese/-weide, Obstbaumreihen)</b>				
Charakteristik:	Bearbeiter: Petra Pfeiffer-Vogl				
lfd. Nummer:	<b>390</b>	Fläche: in m <sup>2</sup>	<b>1081</b>	Länge in m:	<b>72</b>
Bestandestyp:	<b>0204 Streuobstbestand (Streuobstwiese/-weide, Obstbaumreihen)</b>				
Charakteristik:	Bearbeiter: Petra Pfeiffer-Vogl				
lfd. Nummer:	<b>391</b>	Fläche: in m <sup>2</sup>	<b>1529</b>	Länge in m:	<b>90</b>
Bestandestyp:	<b>0204 Streuobstbestand (Streuobstwiese/-weide, Obstbaumreihen)</b>				
Charakteristik:	Bearbeiter: Petra Pfeiffer-Vogl				
lfd. Nummer:	<b>392</b>	Fläche: in m <sup>2</sup>	<b>324</b>	Länge in m:	<b>37</b>
Bestandestyp:	<b>0204 Streuobstbestand (Streuobstwiese/-weide, Obstbaumreihen)</b>				
Charakteristik:	Bearbeiter: Petra Pfeiffer-Vogl				
lfd. Nummer:	<b>393</b>	Fläche: in m <sup>2</sup>	<b>434</b>	Länge in m:	<b>43</b>
Bestandestyp:	<b>0204 Streuobstbestand (Streuobstwiese/-weide, Obstbaumreihen)</b>				
Charakteristik:	Bearbeiter: Petra Pfeiffer-Vogl				

lfd. Nummer:	<b>394</b>	Fläche: in m <sup>2</sup>	<b>905</b>	Länge in m:	<b>66</b>
Bestandestyp:	<b>0204 Streuobstbestand (Streuobstwiese/-weide, Obstbaumreihen)</b>				
Charakteristik:					
	Bearbeiter: Petra Pfeiffer-Vogl				
lfd. Nummer:	<b>395</b>	Fläche: in m <sup>2</sup>	<b>1713</b>	Länge in m:	<b>93</b>
Bestandestyp:	<b>0104 Laubwald/Laubholzforst</b>				
Charakteristik:					
	Bearbeiter: Petra Pfeiffer-Vogl				
lfd. Nummer:	<b>396</b>	Fläche: in m <sup>2</sup>	<b>534</b>	Länge in m:	<b>60</b>
Bestandestyp:	<b>0203 Heckenzug</b>				
Charakteristik:					
	Bearbeiter: Petra Pfeiffer-Vogl				
lfd. Nummer:	<b>397</b>	Fläche: in m <sup>2</sup>	<b>245</b>	Länge in m:	<b>31</b>
Bestandestyp:	<b>0201 Kleinstwaldfläche ("Feldgehölz"), Gebüsch oder Baumgruppe unter 1000m<sup>2</sup></b>				
Charakteristik:	Laubgehölzgruppe				
	Bearbeiter: Petra Pfeiffer-Vogl				
lfd. Nummer:	<b>398</b>	Fläche: in m <sup>2</sup>	<b>284</b>	Länge in m:	<b>32</b>
Bestandestyp:	<b>0401 Stehendes Gewässer</b>				
Charakteristik:	Teich bei einem Haus; naturnahe Ufergehölze vorhanden				
	Bearbeiter: Petra Pfeiffer-Vogl				
lfd. Nummer:	<b>399</b>	Fläche: in m <sup>2</sup>	<b>828</b>	Länge in m:	<b>126</b>
Bestandestyp:	<b>0104 Laubwald/Laubholzforst</b>				
Charakteristik:					
	Bearbeiter: Petra Pfeiffer-Vogl				
lfd. Nummer:	<b>400</b>	Fläche: in m <sup>2</sup>	<b>655</b>	Länge in m:	<b>86</b>
Bestandestyp:	<b>0102 Nadelwald/Nadelholzforst</b>				
Charakteristik:					
	Bearbeiter: Petra Pfeiffer-Vogl				
lfd. Nummer:	<b>401</b>	Fläche: in m <sup>2</sup>	<b>2443</b>	Länge in m:	<b>112</b>
Bestandestyp:	<b>0310 Grünland-Sondernutzung</b>				
Charakteristik:	Campingplatz				
	Bearbeiter: Petra Pfeiffer-Vogl				
lfd. Nummer:	<b>402</b>	Fläche: in m <sup>2</sup>	<b>1936</b>	Länge in m:	<b>165</b>
Bestandestyp:	<b>0104 Laubwald/Laubholzforst</b>				
Charakteristik:					
	Bearbeiter: Petra Pfeiffer-Vogl				
lfd. Nummer:	<b>403</b>	Fläche: in m <sup>2</sup>	<b>877</b>	Länge in m:	<b>69</b>
Bestandestyp:	<b>0104 Laubwald/Laubholzforst</b>				
Charakteristik:					
	Bearbeiter: Petra Pfeiffer-Vogl				
lfd. Nummer:	<b>404</b>	Fläche: in m <sup>2</sup>	<b>26325</b>	Länge in m:	<b>466</b>
Bestandestyp:	<b>0102 Nadelwald/Nadelholzforst</b>				
Charakteristik:					
	Bearbeiter: Petra Pfeiffer-Vogl				
lfd. Nummer:	<b>405</b>	Fläche: in m <sup>2</sup>	<b>1285</b>	Länge in m:	<b>78</b>
Bestandestyp:	<b>0310 Grünland-Sondernutzung</b>				
Charakteristik:	Campingplatz				
	Bearbeiter: Petra Pfeiffer-Vogl				

lfd. Nummer:	<b>406</b>	Fläche: in m <sup>2</sup>	<b>1852</b>	Länge in m:	<b>86</b>
Bestandestyp:	<b>0310 Grünland-Sondernutzung</b>				
Charakteristik:	Campingplatz				
	Bearbeiter: Petra Pfeiffer-Vogl				
lfd. Nummer:	<b>407</b>	Fläche: in m <sup>2</sup>	<b>1052</b>	Länge in m:	<b>126</b>
Bestandestyp:	<b>0310 Grünland-Sondernutzung</b>				
Charakteristik:	Friedhof				
	Bearbeiter: Petra Pfeiffer-Vogl				
lfd. Nummer:	<b>408</b>	Fläche: in m <sup>2</sup>	<b>2520</b>	Länge in m:	<b>182</b>
Bestandestyp:	<b>030802 Mesophile, "bunte" Fettwiese und die meisten Magerrasen, -weiden</b>				
Charakteristik:	mesophile "bunte" Wiese; gemäht, unter anderem findet sich Wiesen-Pippau ( <i>Crepis biennis</i> ), Rauer Löwenzahn ( <i>Leontodon hispidus</i> ), Witwenblume ( <i>Knautia arvensis</i> ), Feld-Thymian ( <i>Thymus pulegioides</i> ), Kleine Brunelle ( <i>Prunella vulgaris</i> ), Wiesen-Glockenblume ( <i>Campanula patula</i> ), Schafgarbe ( <i>Achillea millefolium</i> ), Heide-Nelke ( <i>Dianthus deltoides</i> ) und Gewöhnlicher Hornklee ( <i>Lotus corniculatus</i> )				
	Bearbeiter: Petra Pfeiffer-Vogl				
lfd. Nummer:	<b>409</b>	Fläche: in m <sup>2</sup>	<b>77</b>	Länge in m:	<b>18</b>
Bestandestyp:	<b>0401 Stehendes Gewässer</b>				
Charakteristik:	Teich; naturfremdes Erscheinungsbild				
	Bearbeiter: Petra Pfeiffer-Vogl				
lfd. Nummer:	<b>410</b>	Fläche: in m <sup>2</sup>	<b>84</b>	Länge in m:	<b>17</b>
Bestandestyp:	<b>0401 Stehendes Gewässer</b>				
Charakteristik:	Teich; naturfremdes Erscheinungsbild				
	Bearbeiter: Petra Pfeiffer-Vogl				
lfd. Nummer:	<b>411</b>	Fläche: in m <sup>2</sup>	<b>586</b>	Länge in m:	<b>67</b>
Bestandestyp:	<b>0104 Laubwald/Laubholzforst</b>				
Charakteristik:					
	Bearbeiter: Petra Pfeiffer-Vogl				
lfd. Nummer:	<b>412</b>	Fläche: in m <sup>2</sup>	<b>6919</b>	Länge in m:	<b>293</b>
Bestandestyp:	<b>030802 Mesophile, "bunte" Fettwiese und die meisten Magerrasen, -weiden</b>				
Charakteristik:	mesophile "bunte" Wiese; gemäht, leicht abfallendes Gelände				
	Bearbeiter: Petra Pfeiffer-Vogl				
lfd. Nummer:	<b>413</b>	Fläche: in m <sup>2</sup>	<b>8652</b>	Länge in m:	<b>310</b>
Bestandestyp:	<b>0102 Nadelwald/Nadelholzforst</b>				
Charakteristik:					
	Bearbeiter: Petra Pfeiffer-Vogl				
lfd. Nummer:	<b>414</b>	Fläche: in m <sup>2</sup>	<b>2888</b>	Länge in m:	<b>124</b>
Bestandestyp:	<b>0102 Nadelwald/Nadelholzforst</b>				
Charakteristik:					
	Bearbeiter: Petra Pfeiffer-Vogl				
lfd. Nummer:	<b>415</b>	Fläche: in m <sup>2</sup>	<b>1715</b>	Länge in m:	<b>169</b>
Bestandestyp:	<b>0310 Grünland-Sondernutzung</b>				
Charakteristik:	Spiel- und Liegewiese, Spielplatz				
	Bearbeiter: Petra Pfeiffer-Vogl				
lfd. Nummer:	<b>416</b>	Fläche: in m <sup>2</sup>	<b>2798</b>	Länge in m:	<b>222</b>
Bestandestyp:	<b>0204 Streuobstbestand (Streuobstwiese/-weide, Obstbaumreihen)</b>				
Charakteristik:					
	Bearbeiter: Petra Pfeiffer-Vogl				



lfd. Nummer:	<b>417</b>	Fläche: in m <sup>2</sup>	<b>777</b>	Länge in m:	<b>65</b>
Bestandestyp:	<b>0201 Kleinstwaldfläche ("Feldgehölz"), Gebüsch oder Baumgruppe unter 1000m<sup>2</sup></b>				
Charakteristik:	Gehölzgruppe mit Fichten und Eschen				
	Bearbeiter: Petra Pfeiffer-Vogl				
lfd. Nummer:	<b>418</b>	Fläche: in m <sup>2</sup>	<b>128</b>	Länge in m:	<b>22</b>
Bestandestyp:	<b>0401 Stehendes Gewässer</b>				
Charakteristik:	Teich neben einem Feldweg, teilweise Ufergehölze vorhanden; bedingt naturnahes Erscheinungsbild; teilweise Algenbildung				
	Bearbeiter: Petra Pfeiffer-Vogl				
lfd. Nummer:	<b>419</b>	Fläche: in m <sup>2</sup>	<b>8531</b>	Länge in m:	<b>206</b>
Bestandestyp:	<b>030802 Mesophile, "bunte" Fettwiese und die meisten Magerrasen, -weiden</b>				
Charakteristik:	mesophile "bunte" Fettwiese; unter anderem finden sich Schafgarbe ( <i>Achillea millefolium</i> ), Kleine Brunelle ( <i>Prunella vulgaris</i> ), Wiesen-Pippau ( <i>Crepis biennis</i> ), Wiesen-Klee ( <i>Trifolium pratense</i> ) und Aufgeblasenes Leimkraut ( <i>Silene vulgaris</i> )				
	Bearbeiter: Petra Pfeiffer-Vogl				
lfd. Nummer:	<b>420</b>	Fläche: in m <sup>2</sup>	<b>62</b>	Länge in m:	<b>17</b>
Bestandestyp:	<b>0201 Kleinstwaldfläche ("Feldgehölz"), Gebüsch oder Baumgruppe unter 1000m<sup>2</sup></b>				
Charakteristik:	Birkengruppe				
	Bearbeiter: Petra Pfeiffer-Vogl				
lfd. Nummer:	<b>421</b>	Fläche: in m <sup>2</sup>	<b>2320</b>	Länge in m:	<b>353</b>
Bestandestyp:	<b>030802 Mesophile, "bunte" Fettwiese und die meisten Magerrasen, -weiden</b>				
Charakteristik:	mesophile "bunte" Fettwiese; leicht ansteigende Randfläche einer intensiven Wiese; gemäht; unter anderem finden sich Schafgarbe ( <i>Achillea millefolium</i> ), Kleine Brunelle ( <i>Prunella vulgaris</i> ), Wiesen-Pippau ( <i>Crepis biennis</i> ), Wiesen-Klee ( <i>Trifolium pratense</i> ) und Aufgeblasenes Leimkraut ( <i>Silene vulgaris</i> ), Witwenblume ( <i>Knautia arvensis</i> ) und Wiesen-Glockenblume ( <i>Campanula patula</i> )				
	Bearbeiter: Petra Pfeiffer-Vogl				
lfd. Nummer:	<b>422</b>	Fläche: in m <sup>2</sup>	<b>4814</b>	Länge in m:	<b>306</b>
Bestandestyp:	<b>0104 Laubwald/Laubholzforst</b>				
Charakteristik:					
	Bearbeiter: Petra Pfeiffer-Vogl				
lfd. Nummer:	<b>423</b>	Fläche: in m <sup>2</sup>	<b>126</b>	Länge in m:	<b>21</b>
Bestandestyp:	<b>0401 Stehendes Gewässer</b>				
Charakteristik:	Teich in einer Waldfläche				
	Bearbeiter: Petra Pfeiffer-Vogl				
lfd. Nummer:	<b>424</b>	Fläche: in m <sup>2</sup>	<b>5836</b>	Länge in m:	<b>279</b>
Bestandestyp:	<b>030802 Mesophile, "bunte" Fettwiese und die meisten Magerrasen, -weiden</b>				
Charakteristik:	mesophile "bunte" Fettwiese; leicht ansteigende Randfläche einer intensiven Wiese; gemäht; unter anderem finden sich Schafgarbe ( <i>Achillea millefolium</i> ), Kleine Brunelle ( <i>Prunella vulgaris</i> ), Wiesen-Pippau ( <i>Crepis biennis</i> ), Wiesen-Klee ( <i>Trifolium pratense</i> ) und Aufgeblasenes Leimkraut ( <i>Silene vulgaris</i> ), Witwenblume ( <i>Knautia arvensis</i> ) und Wiesen-Glockenblume ( <i>Campanula patula</i> )				
	Bearbeiter: Petra Pfeiffer-Vogl				
lfd. Nummer:	<b>425</b>	Fläche: in m <sup>2</sup>	<b>281</b>	Länge in m:	<b>36</b>
Bestandestyp:	<b>0204 Streuobstbestand (Streuobstwiese/-weide, Obstbaumreihen)</b>				
Charakteristik:					
	Bearbeiter: Petra Pfeiffer-Vogl				
lfd. Nummer:	<b>426</b>	Fläche: in m <sup>2</sup>	<b>7524</b>	Länge in m:	<b>228</b>
Bestandestyp:	<b>0104 Laubwald/Laubholzforst</b>				
Charakteristik:					
	Bearbeiter: Petra Pfeiffer-Vogl				

lfd. Nummer: **427** Fläche: in m<sup>2</sup> **342** Länge in m: **52**  
Bestandestyp: **0203 Heckenzug**  
Charakteristik:

Bearbeiter: Petra Pfeiffer-Vogl

lfd. Nummer: **428** Fläche: in m<sup>2</sup> **3777** Länge in m: **236**  
Bestandestyp: **030802 Mesophile, "bunte" Fettwiese und die meisten Magerrasen, -weiden**  
Charakteristik: mesophile Wiese; etwas steiler ansteigende Bereiche einer intensiven Wiese; höheres Vorkommen von Kräutern; neben Süßgräsern finden sich Sumpfbüchse (Rumex obtusifolius), Schafgarbe (Achillea millefolium), Wiesen-Glockenblume (Campanula patula), Gewöhnlicher Hornklee (Lotus corniculatus), Margerite (Leucanthemum vulgare), Witwenblume (Knautia arvensis), Vogel-Wicke (Vicia caracca) und Wiesen-Pippau (Crepis biennis)

Bearbeiter: Petra Pfeiffer-Vogl

lfd. Nummer: **429** Fläche: in m<sup>2</sup> **9289** Länge in m: **213**  
Bestandestyp: **030802 Mesophile, "bunte" Fettwiese und die meisten Magerrasen, -weiden**  
Charakteristik: mesophile "bunte" Fettwiese; gemäht; unter anderem finden sich Schafgarbe (Achillea millefolium), Kleine Brunelle (Prunella vulgaris), Wiesen-Klee (Trifolium pratense), Aufgeblasenes Leimkraut (Silene vulgaris), Wiesen-Labkraut (Gallium mollugo), Rauer Löwenzahn (Leontodon hispidus), Witwenblume (Knautia arvensis), Weiß-Klee (Trifolium repens), Kleiner Klee (Trifolium dubium), Wiesen-Glockenblume (Campanula patula) und Vogel-Wicke (Vicia caracca)

Bearbeiter: Petra Pfeiffer-Vogl

lfd. Nummer: **430** Fläche: in m<sup>2</sup> **7317** Länge in m: **266**  
Bestandestyp: **030802 Mesophile, "bunte" Fettwiese und die meisten Magerrasen, -weiden**  
Charakteristik: mesophile "bunte" Fettwiese; gemäht; unter anderem finden sich Schafgarbe (Achillea millefolium), Kleine Brunelle (Prunella vulgaris), Wiesen-Klee (Trifolium pratense), Aufgeblasenes Leimkraut (Silene vulgaris), Wiesen-Salbei (Salvia pratensis), Wiesen-Flockenblume (Centaurea jacea), Kuckucks-Lichtnelke (Lychnis flos-cuculi), Wiesen-Labkraut (Gallium mollugo), Rauer Löwenzahn (Leontodon hispidus), Witwenblume (Knautia arvensis), Weiß-Klee (Trifolium repens), Kleiner Klee (Trifolium dubium), Wiesen-Glockenblume (Campanula patula) und Vogel-Wicke (Vicia caracca)

Bearbeiter: Petra Pfeiffer-Vogl

lfd. Nummer: **431** Fläche: in m<sup>2</sup> **10396** Länge in m: **213**  
Bestandestyp: **030802 Mesophile, "bunte" Fettwiese und die meisten Magerrasen, -weiden**  
Charakteristik: mesophile "bunte" Fettwiese; gemäht; unter anderem finden sich Schafgarbe (Achillea millefolium), Kleine Brunelle (Prunella vulgaris), Wiesen-Klee (Trifolium pratense), Aufgeblasenes Leimkraut (Silene vulgaris), Wiesen-Labkraut (Gallium mollugo), Rauer Löwenzahn (Leontodon hispidus), Witwenblume (Knautia arvensis), Weiß-Klee (Trifolium repens), Kleiner Klee (Trifolium dubium), Wiesen-Glockenblume (Campanula patula) und Vogel-Wicke (Vicia caracca)

Bearbeiter: Petra Pfeiffer-Vogl

lfd. Nummer: **432** Fläche: in m<sup>2</sup> **2886** Länge in m: **236**  
Bestandestyp: **0202 Uferbegleitgehölz**  
Charakteristik: Ufergehölze setzen sich vorwiegend aus Eschen, Schwarz-Erlen und Traubenkirschen zusammen

Bearbeiter: Petra Pfeiffer-Vogl

lfd. Nummer: **433** Fläche: in m<sup>2</sup> **672** Länge in m: **49**  
Bestandestyp: **0201 Kleinstwaldfläche ("Feldgehölz"), Gebüsch oder Baumgruppe unter 1000m<sup>2</sup>**  
Charakteristik: Gehölzgruppe an einer Kuppe; vorkommende Gehölze sind Eichen, Eschen, Schwarz-Erle, Hasel, Buche, Vogelkirsche, Traubenkirsche und Obstbäume

Bearbeiter: Petra Pfeiffer-Vogl

lfd. Nummer: **434** Fläche: in m<sup>2</sup> **1835** Länge in m: **82**  
Bestandestyp: **0306 Neubewaldung/Aufforstung**  
Charakteristik:

Bearbeiter: Petra Pfeiffer-Vogl

lfd. Nummer: **435** Fläche: in m<sup>2</sup> **4016** Länge in m: **144**  
Bestandestyp: **0306 Neubewaldung/Aufforstung**  
Charakteristik:

Bearbeiter: Petra Pfeiffer-Vogl

lfd. Nummer:	<b>436</b>	Fläche: in m <sup>2</sup>	<b>1013</b>	Länge in m:	<b>80</b>
Bestandestyp:	<b>0104 Laubwald/Laubholzforst</b>				
Charakteristik:					
	Bearbeiter: Petra Pfeiffer-Vogl				
lfd. Nummer:	<b>437</b>	Fläche: in m <sup>2</sup>	<b>12957</b>	Länge in m:	<b>290</b>
Bestandestyp:	<b>0102 Nadelwald/Nadelholzforst</b>				
Charakteristik:					
	Bearbeiter: Petra Pfeiffer-Vogl				
lfd. Nummer:	<b>438</b>	Fläche: in m <sup>2</sup>	<b>1016</b>	Länge in m:	<b>82</b>
Bestandestyp:	<b>0104 Laubwald/Laubholzforst</b>				
Charakteristik:					
	Bearbeiter: Petra Pfeiffer-Vogl				
lfd. Nummer:	<b>439</b>	Fläche: in m <sup>2</sup>	<b>1525</b>	Länge in m:	<b>106</b>
Bestandestyp:	<b>0102 Nadelwald/Nadelholzforst</b>				
Charakteristik:					
	Bearbeiter: Petra Pfeiffer-Vogl				
lfd. Nummer:	<b>440</b>	Fläche: in m <sup>2</sup>	<b>553</b>	Länge in m:	<b>51</b>
Bestandestyp:	<b>0104 Laubwald/Laubholzforst</b>				
Charakteristik:					
	Bearbeiter: Petra Pfeiffer-Vogl				
lfd. Nummer:	<b>441</b>	Fläche: in m <sup>2</sup>	<b>600</b>	Länge in m:	<b>105</b>
Bestandestyp:	<b>0103 Laub-Nadel-Mischwald/Laub-Nadelholz-Mischforst</b>				
Charakteristik:					
	Bearbeiter: Petra Pfeiffer-Vogl				
lfd. Nummer:	<b>442</b>	Fläche: in m <sup>2</sup>	<b>1153</b>	Länge in m:	<b>124</b>
Bestandestyp:	<b>0104 Laubwald/Laubholzforst</b>				
Charakteristik:					
	Bearbeiter: Petra Pfeiffer-Vogl				
lfd. Nummer:	<b>443</b>	Fläche: in m <sup>2</sup>	<b>1798</b>	Länge in m:	<b>142</b>
Bestandestyp:	<b>0102 Nadelwald/Nadelholzforst</b>				
Charakteristik:					
	Bearbeiter: Petra Pfeiffer-Vogl				
lfd. Nummer:	<b>444</b>	Fläche: in m <sup>2</sup>	<b>5681</b>	Länge in m:	<b>387</b>
Bestandestyp:	<b>0103 Laub-Nadel-Mischwald/Laub-Nadelholz-Mischforst</b>				
Charakteristik:					
	Bearbeiter: Petra Pfeiffer-Vogl				
lfd. Nummer:	<b>445</b>	Fläche: in m <sup>2</sup>	<b>371</b>	Länge in m:	<b>58</b>
Bestandestyp:	<b>0102 Nadelwald/Nadelholzforst</b>				
Charakteristik:					
	Bearbeiter: Petra Pfeiffer-Vogl				
lfd. Nummer:	<b>446</b>	Fläche: in m <sup>2</sup>	<b>766</b>	Länge in m:	<b>92</b>
Bestandestyp:	<b>0102 Nadelwald/Nadelholzforst</b>				
Charakteristik:					
	Bearbeiter: Petra Pfeiffer-Vogl				
lfd. Nummer:	<b>500</b>	Fläche: in m <sup>2</sup>	<b>413</b>	Länge in m:	<b>827</b>
Bestandestyp:	<b>0402 Fließendes Gewässer</b>				
Charakteristik:	kleiner Bach der teilweise entlang der nördlichen Gemeindegrenze fließt; der Bach ist ca. 30cm breit, niedrige Fließgeschwindigkeiten; feinsandiges Substrat; pendelnder Verlauf (ep_ID: 41314002); streckenweise sind naturnahe Ufergehölze vorhanden; im intensiven Grünland fehlen die Gehölze des Öfteren zur Gänze				
	Bearbeiter: Petra Pfeiffer-Vogl				

lfd. Nummer:	<b>501</b>	Fläche: in m <sup>2</sup>	<b>26</b>	Länge in m:	<b>88</b>
Bestandestyp:	<b>0402 Fließendes Gewässer</b>				
Charakteristik:	kleiner Bach				
	Bearbeiter: Petra Pfeiffer-Vogl				
lfd. Nummer:	<b>502</b>	Fläche: in m <sup>2</sup>	<b>312</b>	Länge in m:	<b>624</b>
Bestandestyp:	<b>0402 Fließendes Gewässer</b>				
Charakteristik:	Bach mit gestrecktem bis leicht pendelndem Verlauf; durchgehend, beidseitig naturnahe Ufergehölze vorhanden				
	Bearbeiter: Petra Pfeiffer-Vogl				
lfd. Nummer:	<b>503</b>	Fläche: in m <sup>2</sup>	<b>35</b>	Länge in m:	<b>116</b>
Bestandestyp:	<b>0402 Fließendes Gewässer</b>				
Charakteristik:	kleiner Bach				
	Bearbeiter: Petra Pfeiffer-Vogl				
lfd. Nummer:	<b>504</b>	Fläche: in m <sup>2</sup>	<b>98</b>	Länge in m:	<b>328</b>
Bestandestyp:	<b>0402 Fließendes Gewässer</b>				
Charakteristik:	kleiner Bach				
	Bearbeiter: Petra Pfeiffer-Vogl				
lfd. Nummer:	<b>505</b>	Fläche: in m <sup>2</sup>	<b>177</b>	Länge in m:	<b>354</b>
Bestandestyp:	<b>0402 Fließendes Gewässer</b>				
Charakteristik:	Oberlauf eines kleinen Bachs; gestreckter Verlauf; durchgehend, beidseitig naturnahe Ufergehölze vorhanden				
	Bearbeiter: Petra Pfeiffer-Vogl				
lfd. Nummer:	<b>506</b>	Fläche: in m <sup>2</sup>	<b>121</b>	Länge in m:	<b>241</b>
Bestandestyp:	<b>0402 Fließendes Gewässer</b>				
Charakteristik:	Oberlauf eines kleinen Bachs; gestreckter Verlauf; durchgehend, beidseitig naturnahe Ufergehölze vorhanden				
	Bearbeiter: Petra Pfeiffer-Vogl				
lfd. Nummer:	<b>507</b>	Fläche: in m <sup>2</sup>	<b>105</b>	Länge in m:	<b>210</b>
Bestandestyp:	<b>0402 Fließendes Gewässer</b>				
Charakteristik:	Oberlauf eines kleinen Bachs; naturnahe Ufergehölze vorhanden; ca. 30cm breit; gestreckter Verlauf (ep_ID: 41314001)				
	Bearbeiter: Petra Pfeiffer-Vogl				
lfd. Nummer:	<b>508</b>	Fläche: in m <sup>2</sup>	<b>160</b>	Länge in m:	<b>320</b>
Bestandestyp:	<b>0402 Fließendes Gewässer</b>				
Charakteristik:	Oberlauf eines kleinen Bachs; naturnahe Ufergehölze vorhanden; gestreckter Verlauf				
	Bearbeiter: Petra Pfeiffer-Vogl				
lfd. Nummer:	<b>509</b>	Fläche: in m <sup>2</sup>	<b>768</b>	Länge in m:	<b>1537</b>
Bestandestyp:	<b>0402 Fließendes Gewässer</b>				
Charakteristik:	Oberlauf eines Bachs; nur stellenweise naturnahe Ufergehölze vorhanden; fließt größtenteils durch Fichtenforst; im intensiven Grünland fehlen Begleitgehölze meist zu Gänze; gestreckter Verlauf				
	Bearbeiter: Petra Pfeiffer-Vogl				
lfd. Nummer:	<b>510</b>	Fläche: in m <sup>2</sup>	<b>885</b>	Länge in m:	<b>1770</b>
Bestandestyp:	<b>0402 Fließendes Gewässer</b>				
Charakteristik:	Stockingerbach; verläuft teilweise an der nördlichen Gemeindegrenze; fließt hauptsächlich durch Fichtenforste, wodurch naturnahe Ufergehölze meist fehlen; es liegen mehrere größere Teich am Bach; hier sind meist Laubgehölze vorhanden; mündet in die Große Mühl; pendelnder Verlauf				
	Bearbeiter: Petra Pfeiffer-Vogl				
lfd. Nummer:	<b>511</b>	Fläche: in m <sup>2</sup>	<b>265</b>	Länge in m:	<b>41</b>
Bestandestyp:	<b>0204 Streuobstbestand (Streuobstwiese/-weide, Obstbaumreihen)</b>				
Charakteristik:					
	Bearbeiter: Petra Pfeiffer-Vogl				

lfd. Nummer:	<b>512</b>	Fläche: in m <sup>2</sup>	<b>378</b>	Länge in m:	<b>76</b>
Bestandestyp:	<b>0203 Heckenzug</b>				
Charakteristik:					
		Bearbeiter:	Petra Pfeiffer-Vogl		
lfd. Nummer:	<b>513</b>	Fläche: in m <sup>2</sup>	<b>698</b>	Länge in m:	<b>116</b>
Bestandestyp:	<b>0206 Baumreihe, Allee</b>				
Charakteristik:					
		Bearbeiter:	Petra Pfeiffer-Vogl		
lfd. Nummer:	<b>514</b>	Fläche: in m <sup>2</sup>	<b>78</b>	Länge in m:	<b>17</b>
Bestandestyp:	<b>0204 Streuobstbestand (Streuobstwiese/-weide, Obstbaumreihen)</b>				
Charakteristik:					
		Bearbeiter:	Petra Pfeiffer-Vogl		
lfd. Nummer:	<b>515</b>	Fläche: in m <sup>2</sup>	<b>249</b>	Länge in m:	<b>50</b>
Bestandestyp:	<b>0204 Streuobstbestand (Streuobstwiese/-weide, Obstbaumreihen)</b>				
Charakteristik:					
		Bearbeiter:	Petra Pfeiffer-Vogl		
lfd. Nummer:	<b>516</b>	Fläche: in m <sup>2</sup>	<b>270</b>	Länge in m:	<b>67</b>
Bestandestyp:	<b>0203 Heckenzug</b>				
Charakteristik:					
		Bearbeiter:	Petra Pfeiffer-Vogl		
lfd. Nummer:	<b>517</b>	Fläche: in m <sup>2</sup>	<b>88</b>	Länge in m:	<b>35</b>
Bestandestyp:	<b>0203 Heckenzug</b>				
Charakteristik:					
		Bearbeiter:	Petra Pfeiffer-Vogl		
lfd. Nummer:	<b>518</b>	Fläche: in m <sup>2</sup>	<b>119</b>	Länge in m:	<b>47</b>
Bestandestyp:	<b>0203 Heckenzug</b>				
Charakteristik:					
		Bearbeiter:	Petra Pfeiffer-Vogl		
lfd. Nummer:	<b>519</b>	Fläche: in m <sup>2</sup>	<b>302</b>	Länge in m:	<b>50</b>
Bestandestyp:	<b>0204 Streuobstbestand (Streuobstwiese/-weide, Obstbaumreihen)</b>				
Charakteristik:					
		Bearbeiter:	Petra Pfeiffer-Vogl		
lfd. Nummer:	<b>520</b>	Fläche: in m <sup>2</sup>	<b>107</b>	Länge in m:	<b>43</b>
Bestandestyp:	<b>0203 Heckenzug</b>				
Charakteristik:					
		Bearbeiter:	Petra Pfeiffer-Vogl		
lfd. Nummer:	<b>521</b>	Fläche: in m <sup>2</sup>	<b>110</b>	Länge in m:	<b>22</b>
Bestandestyp:	<b>0202 Uferbegleitgehölz</b>				
Charakteristik:	Ufergehölze eines Teichs bestehende aus Birke, Schwarz-Erle und diverse Weiden				
		Bearbeiter:	Petra Pfeiffer-Vogl		
lfd. Nummer:	<b>522</b>	Fläche: in m <sup>2</sup>	<b>385</b>	Länge in m:	<b>128</b>
Bestandestyp:	<b>0203 Heckenzug</b>				
Charakteristik:					
		Bearbeiter:	Petra Pfeiffer-Vogl		
lfd. Nummer:	<b>523</b>	Fläche: in m <sup>2</sup>	<b>189</b>	Länge in m:	<b>38</b>
Bestandestyp:	<b>0203 Heckenzug</b>				
Charakteristik:					
		Bearbeiter:	Petra Pfeiffer-Vogl		

lfd. Nummer:	<b>524</b>	Fläche: in m <sup>2</sup>	<b>337</b>	Länge in m:	<b>56</b>
Bestandestyp:	<b>0204 Streuobstbestand (Streuobstwiese/-weide, Obstbaumreihen)</b>				
Charakteristik:					
	Bearbeiter: Petra Pfeiffer-Vogl				
lfd. Nummer:	<b>525</b>	Fläche: in m <sup>2</sup>	<b>200</b>	Länge in m:	<b>50</b>
Bestandestyp:	<b>0203 Heckenzug</b>				
Charakteristik:					
	Bearbeiter: Petra Pfeiffer-Vogl				
lfd. Nummer:	<b>526</b>	Fläche: in m <sup>2</sup>	<b>205</b>	Länge in m:	<b>41</b>
Bestandestyp:	<b>0204 Streuobstbestand (Streuobstwiese/-weide, Obstbaumreihen)</b>				
Charakteristik:					
	Bearbeiter: Petra Pfeiffer-Vogl				
lfd. Nummer:	<b>527</b>	Fläche: in m <sup>2</sup>	<b>98</b>	Länge in m:	<b>22</b>
Bestandestyp:	<b>0204 Streuobstbestand (Streuobstwiese/-weide, Obstbaumreihen)</b>				
Charakteristik:					
	Bearbeiter: Petra Pfeiffer-Vogl				
lfd. Nummer:	<b>528</b>	Fläche: in m <sup>2</sup>	<b>391</b>	Länge in m:	<b>130</b>
Bestandestyp:	<b>0203 Heckenzug</b>				
Charakteristik:					
	Bearbeiter: Petra Pfeiffer-Vogl				
lfd. Nummer:	<b>529</b>	Fläche: in m <sup>2</sup>	<b>320</b>	Länge in m:	<b>64</b>
Bestandestyp:	<b>0206 Baumreihe, Allee</b>				
Charakteristik:					
	Bearbeiter: Petra Pfeiffer-Vogl				
lfd. Nummer:	<b>530</b>	Fläche: in m <sup>2</sup>	<b>314</b>	Länge in m:	<b>63</b>
Bestandestyp:	<b>0206 Baumreihe, Allee</b>				
Charakteristik:					
	Bearbeiter: Petra Pfeiffer-Vogl				
lfd. Nummer:	<b>531</b>	Fläche: in m <sup>2</sup>	<b>78</b>	Länge in m:	<b>22</b>
Bestandestyp:	<b>0204 Streuobstbestand (Streuobstwiese/-weide, Obstbaumreihen)</b>				
Charakteristik:					
	Bearbeiter: Petra Pfeiffer-Vogl				
lfd. Nummer:	<b>532</b>	Fläche: in m <sup>2</sup>	<b>338</b>	Länge in m:	<b>68</b>
Bestandestyp:	<b>0202 Uferbegleitgehölz</b>				
Charakteristik:	Ufergehölze eines Teichs; vorkommende Arten sind Schwarz-Erlen und Weiden				
	Bearbeiter: Petra Pfeiffer-Vogl				
lfd. Nummer:	<b>533</b>	Fläche: in m <sup>2</sup>	<b>450</b>	Länge in m:	<b>180</b>
Bestandestyp:	<b>0203 Heckenzug</b>				
Charakteristik:					
	Bearbeiter: Petra Pfeiffer-Vogl				
lfd. Nummer:	<b>534</b>	Fläche: in m <sup>2</sup>	<b>161</b>	Länge in m:	<b>32</b>
Bestandestyp:	<b>0204 Streuobstbestand (Streuobstwiese/-weide, Obstbaumreihen)</b>				
Charakteristik:					
	Bearbeiter: Petra Pfeiffer-Vogl				
lfd. Nummer:	<b>535</b>	Fläche: in m <sup>2</sup>	<b>1256</b>	Länge in m:	<b>193</b>
Bestandestyp:	<b>0203 Heckenzug</b>				
Charakteristik:					
	Bearbeiter: Petra Pfeiffer-Vogl				



lfd. Nummer:	<b>536</b>	Fläche: in m <sup>2</sup>	<b>258</b>	Länge in m:	<b>52</b>
Bestandestyp:	<b>0204 Streuobstbestand (Streuobstwiese/-weide, Obstbaumreihen)</b>				
Charakteristik:	Bearbeiter: Petra Pfeiffer-Vogl				
lfd. Nummer:	<b>537</b>	Fläche: in m <sup>2</sup>	<b>295</b>	Länge in m:	<b>66</b>
Bestandestyp:	<b>0204 Streuobstbestand (Streuobstwiese/-weide, Obstbaumreihen)</b>				
Charakteristik:	Bearbeiter: Petra Pfeiffer-Vogl				
lfd. Nummer:	<b>538</b>	Fläche: in m <sup>2</sup>	<b>169</b>	Länge in m:	<b>42</b>
Bestandestyp:	<b>0204 Streuobstbestand (Streuobstwiese/-weide, Obstbaumreihen)</b>				
Charakteristik:	Bearbeiter: Petra Pfeiffer-Vogl				
lfd. Nummer:	<b>539</b>	Fläche: in m <sup>2</sup>	<b>340</b>	Länge in m:	<b>62</b>
Bestandestyp:	<b>0206 Baumreihe, Allee</b>				
Charakteristik:	Bearbeiter: Petra Pfeiffer-Vogl				
lfd. Nummer:	<b>540</b>	Fläche: in m <sup>2</sup>	<b>159</b>	Länge in m:	<b>45</b>
Bestandestyp:	<b>0206 Baumreihe, Allee</b>				
Charakteristik:	Bearbeiter: Petra Pfeiffer-Vogl				
lfd. Nummer:	<b>541</b>	Fläche: in m <sup>2</sup>	<b>152</b>	Länge in m:	<b>44</b>
Bestandestyp:	<b>0206 Baumreihe, Allee</b>				
Charakteristik:	Bearbeiter: Petra Pfeiffer-Vogl				
lfd. Nummer:	<b>542</b>	Fläche: in m <sup>2</sup>	<b>72</b>	Länge in m:	<b>24</b>
Bestandestyp:	<b>0204 Streuobstbestand (Streuobstwiese/-weide, Obstbaumreihen)</b>				
Charakteristik:	Bearbeiter: Petra Pfeiffer-Vogl				
lfd. Nummer:	<b>543</b>	Fläche: in m <sup>2</sup>	<b>59</b>	Länge in m:	<b>29</b>
Bestandestyp:	<b>0203 Heckenzug</b>				
Charakteristik:	Bearbeiter: Petra Pfeiffer-Vogl				
lfd. Nummer:	<b>544</b>	Fläche: in m <sup>2</sup>	<b>88</b>	Länge in m:	<b>18</b>
Bestandestyp:	<b>0206 Baumreihe, Allee</b>				
Charakteristik:	Bearbeiter: Petra Pfeiffer-Vogl				
lfd. Nummer:	<b>545</b>	Fläche: in m <sup>2</sup>	<b>88</b>	Länge in m:	<b>22</b>
Bestandestyp:	<b>0204 Streuobstbestand (Streuobstwiese/-weide, Obstbaumreihen)</b>				
Charakteristik:	Bearbeiter: Petra Pfeiffer-Vogl				
lfd. Nummer:	<b>546</b>	Fläche: in m <sup>2</sup>	<b>100</b>	Länge in m:	<b>22</b>
Bestandestyp:	<b>0203 Heckenzug</b>				
Charakteristik:	Bearbeiter: Petra Pfeiffer-Vogl				
lfd. Nummer:	<b>547</b>	Fläche: in m <sup>2</sup>	<b>92</b>	Länge in m:	<b>37</b>
Bestandestyp:	<b>0204 Streuobstbestand (Streuobstwiese/-weide, Obstbaumreihen)</b>				
Charakteristik:	Bearbeiter: Petra Pfeiffer-Vogl				

lfd. Nummer:	<b>548</b>	Fläche: in m <sup>2</sup>	<b>100</b>	Länge in m:	<b>25</b>
Bestandestyp:	<b>0204 Streuobstbestand (Streuobstwiese/-weide, Obstbaumreihen)</b>				
Charakteristik:	Bearbeiter: Petra Pfeiffer-Vogl				
lfd. Nummer:	<b>549</b>	Fläche: in m <sup>2</sup>	<b>899</b>	Länge in m:	<b>164</b>
Bestandestyp:	<b>0203 Heckenzug</b>				
Charakteristik:	Bearbeiter: Petra Pfeiffer-Vogl				
lfd. Nummer:	<b>550</b>	Fläche: in m <sup>2</sup>	<b>403</b>	Länge in m:	<b>62</b>
Bestandestyp:	<b>0203 Heckenzug</b>				
Charakteristik:	Bearbeiter: Petra Pfeiffer-Vogl				
lfd. Nummer:	<b>551</b>	Fläche: in m <sup>2</sup>	<b>467</b>	Länge in m:	<b>78</b>
Bestandestyp:	<b>0203 Heckenzug</b>				
Charakteristik:	Bearbeiter: Petra Pfeiffer-Vogl				
lfd. Nummer:	<b>552</b>	Fläche: in m <sup>2</sup>	<b>815</b>	Länge in m:	<b>163</b>
Bestandestyp:	<b>0203 Heckenzug</b>				
Charakteristik:	Bearbeiter: Petra Pfeiffer-Vogl				
lfd. Nummer:	<b>553</b>	Fläche: in m <sup>2</sup>	<b>729</b>	Länge in m:	<b>146</b>
Bestandestyp:	<b>0203 Heckenzug</b>				
Charakteristik:	Bearbeiter: Petra Pfeiffer-Vogl				
lfd. Nummer:	<b>554</b>	Fläche: in m <sup>2</sup>	<b>388</b>	Länge in m:	<b>65</b>
Bestandestyp:	<b>0203 Heckenzug</b>				
Charakteristik:	Bearbeiter: Petra Pfeiffer-Vogl				
lfd. Nummer:	<b>555</b>	Fläche: in m <sup>2</sup>	<b>402</b>	Länge in m:	<b>80</b>
Bestandestyp:	<b>0203 Heckenzug</b>				
Charakteristik:	Bearbeiter: Petra Pfeiffer-Vogl				
lfd. Nummer:	<b>556</b>	Fläche: in m <sup>2</sup>	<b>377</b>	Länge in m:	<b>108</b>
Bestandestyp:	<b>0203 Heckenzug</b>				
Charakteristik:	Bearbeiter: Petra Pfeiffer-Vogl				
lfd. Nummer:	<b>557</b>	Fläche: in m <sup>2</sup>	<b>536</b>	Länge in m:	<b>76</b>
Bestandestyp:	<b>0204 Streuobstbestand (Streuobstwiese/-weide, Obstbaumreihen)</b>				
Charakteristik:	Bearbeiter: Petra Pfeiffer-Vogl				
lfd. Nummer:	<b>558</b>	Fläche: in m <sup>2</sup>	<b>1032</b>	Länge in m:	<b>206</b>
Bestandestyp:	<b>0203 Heckenzug</b>				
Charakteristik:	Bearbeiter: Petra Pfeiffer-Vogl				
lfd. Nummer:	<b>559</b>	Fläche: in m <sup>2</sup>	<b>84</b>	Länge in m:	<b>17</b>
Bestandestyp:	<b>0206 Baumreihe, Allee</b>				
Charakteristik:	Bearbeiter: Petra Pfeiffer-Vogl				

lfd. Nummer:	<b>560</b>	Fläche: in m <sup>2</sup>	<b>1210</b>	Länge in m:	<b>242</b>
Bestandestyp:	<b>0206 Baumreihe, Allee</b>				
Charakteristik:					
	Bearbeiter: Petra Pfeiffer-Vogl				
lfd. Nummer:	<b>561</b>	Fläche: in m <sup>2</sup>	<b>336</b>	Länge in m:	<b>84</b>
Bestandestyp:	<b>0206 Baumreihe, Allee</b>				
Charakteristik:					
	Bearbeiter: Petra Pfeiffer-Vogl				
lfd. Nummer:	<b>562</b>	Fläche: in m <sup>2</sup>	<b>302</b>	Länge in m:	<b>121</b>
Bestandestyp:	<b>0203 Heckenzug</b>				
Charakteristik:					
	Bearbeiter: Petra Pfeiffer-Vogl				
lfd. Nummer:	<b>563</b>	Fläche: in m <sup>2</sup>	<b>155</b>	Länge in m:	<b>39</b>
Bestandestyp:	<b>0203 Heckenzug</b>				
Charakteristik:					
	Bearbeiter: Petra Pfeiffer-Vogl				
lfd. Nummer:	<b>564</b>	Fläche: in m <sup>2</sup>	<b>592</b>	Länge in m:	<b>169</b>
Bestandestyp:	<b>0203 Heckenzug</b>				
Charakteristik:					
	Bearbeiter: Petra Pfeiffer-Vogl				
lfd. Nummer:	<b>565</b>	Fläche: in m <sup>2</sup>	<b>80</b>	Länge in m:	<b>13</b>
Bestandestyp:	<b>0204 Streuobstbestand (Streuobstwiese/-weide, Obstbaumreihen)</b>				
Charakteristik:					
	Bearbeiter: Petra Pfeiffer-Vogl				
lfd. Nummer:	<b>566</b>	Fläche: in m <sup>2</sup>	<b>113</b>	Länge in m:	<b>17</b>
Bestandestyp:	<b>0204 Streuobstbestand (Streuobstwiese/-weide, Obstbaumreihen)</b>				
Charakteristik:					
	Bearbeiter: Petra Pfeiffer-Vogl				
lfd. Nummer:	<b>567</b>	Fläche: in m <sup>2</sup>	<b>106</b>	Länge in m:	<b>18</b>
Bestandestyp:	<b>0204 Streuobstbestand (Streuobstwiese/-weide, Obstbaumreihen)</b>				
Charakteristik:					
	Bearbeiter: Petra Pfeiffer-Vogl				
lfd. Nummer:	<b>568</b>	Fläche: in m <sup>2</sup>	<b>118</b>	Länge in m:	<b>26</b>
Bestandestyp:	<b>0204 Streuobstbestand (Streuobstwiese/-weide, Obstbaumreihen)</b>				
Charakteristik:					
	Bearbeiter: Petra Pfeiffer-Vogl				
lfd. Nummer:	<b>569</b>	Fläche: in m <sup>2</sup>	<b>97</b>	Länge in m:	<b>15</b>
Bestandestyp:	<b>0204 Streuobstbestand (Streuobstwiese/-weide, Obstbaumreihen)</b>				
Charakteristik:					
	Bearbeiter: Petra Pfeiffer-Vogl				
lfd. Nummer:	<b>570</b>	Fläche: in m <sup>2</sup>	<b>811</b>	Länge in m:	<b>148</b>
Bestandestyp:	<b>0204 Streuobstbestand (Streuobstwiese/-weide, Obstbaumreihen)</b>				
Charakteristik:					
	Bearbeiter: Petra Pfeiffer-Vogl				
lfd. Nummer:	<b>571</b>	Fläche: in m <sup>2</sup>	<b>433</b>	Länge in m:	<b>144</b>
Bestandestyp:	<b>0203 Heckenzug</b>				
Charakteristik:					
	Bearbeiter: Petra Pfeiffer-Vogl				

lfd. Nummer:	<b>572</b>	Fläche: in m <sup>2</sup>	<b>363</b>	Länge in m:	<b>73</b>
Bestandestyp:	<b>0203 Heckenzug</b>				
Charakteristik:					
		Bearbeiter:	Petra Pfeiffer-Vogl		
lfd. Nummer:	<b>573</b>	Fläche: in m <sup>2</sup>	<b>464</b>	Länge in m:	<b>84</b>
Bestandestyp:	<b>0203 Heckenzug</b>				
Charakteristik:					
		Bearbeiter:	Petra Pfeiffer-Vogl		
lfd. Nummer:	<b>574</b>	Fläche: in m <sup>2</sup>	<b>125</b>	Länge in m:	<b>28</b>
Bestandestyp:	<b>0204 Streuobstbestand (Streuobstwiese/-weide, Obstbaumreihen)</b>				
Charakteristik:					
		Bearbeiter:	Petra Pfeiffer-Vogl		
lfd. Nummer:	<b>575</b>	Fläche: in m <sup>2</sup>	<b>95</b>	Länge in m:	<b>27</b>
Bestandestyp:	<b>0203 Heckenzug</b>				
Charakteristik:					
		Bearbeiter:	Petra Pfeiffer-Vogl		
lfd. Nummer:	<b>576</b>	Fläche: in m <sup>2</sup>	<b>160</b>	Länge in m:	<b>29</b>
Bestandestyp:	<b>0206 Baumreihe, Allee</b>				
Charakteristik:					
		Bearbeiter:	Petra Pfeiffer-Vogl		
lfd. Nummer:	<b>577</b>	Fläche: in m <sup>2</sup>	<b>458</b>	Länge in m:	<b>65</b>
Bestandestyp:	<b>0206 Baumreihe, Allee</b>				
Charakteristik:					
		Bearbeiter:	Petra Pfeiffer-Vogl		
lfd. Nummer:	<b>578</b>	Fläche: in m <sup>2</sup>	<b>928</b>	Länge in m:	<b>116</b>
Bestandestyp:	<b>0203 Heckenzug</b>				
Charakteristik:					
		Bearbeiter:	Petra Pfeiffer-Vogl		
lfd. Nummer:	<b>579</b>	Fläche: in m <sup>2</sup>	<b>687</b>	Länge in m:	<b>137</b>
Bestandestyp:	<b>0203 Heckenzug</b>				
Charakteristik:					
		Bearbeiter:	Petra Pfeiffer-Vogl		
lfd. Nummer:	<b>580</b>	Fläche: in m <sup>2</sup>	<b>419</b>	Länge in m:	<b>120</b>
Bestandestyp:	<b>0203 Heckenzug</b>				
Charakteristik:					
		Bearbeiter:	Petra Pfeiffer-Vogl		
lfd. Nummer:	<b>581</b>	Fläche: in m <sup>2</sup>	<b>499</b>	Länge in m:	<b>77</b>
Bestandestyp:	<b>0202 Uferbegleitgehölz</b>				
Charakteristik:	Ufergehölze eines Teichs mit naturnahen Ufergehölzen				
		Bearbeiter:	Petra Pfeiffer-Vogl		
lfd. Nummer:	<b>582</b>	Fläche: in m <sup>2</sup>	<b>239</b>	Länge in m:	<b>53</b>
Bestandestyp:	<b>0206 Baumreihe, Allee</b>				
Charakteristik:					
		Bearbeiter:	Petra Pfeiffer-Vogl		
lfd. Nummer:	<b>583</b>	Fläche: in m <sup>2</sup>	<b>121</b>	Länge in m:	<b>24</b>
Bestandestyp:	<b>0206 Baumreihe, Allee</b>				
Charakteristik:					
		Bearbeiter:	Petra Pfeiffer-Vogl		

lfd. Nummer:	<b>584</b>	Fläche: in m <sup>2</sup>	<b>148</b>	Länge in m:	<b>37</b>
Bestandestyp:	<b>0206 Baumreihe, Allee</b>				
Charakteristik:					
	Bearbeiter: Petra Pfeiffer-Vogl				
lfd. Nummer:	<b>585</b>	Fläche: in m <sup>2</sup>	<b>93</b>	Länge in m:	<b>21</b>
Bestandestyp:	<b>0204 Streuobstbestand (Streuobstwiese/-weide, Obstbaumreihen)</b>				
Charakteristik:					
	Bearbeiter: Petra Pfeiffer-Vogl				
lfd. Nummer:	<b>586</b>	Fläche: in m <sup>2</sup>	<b>1807</b>	Länge in m:	<b>278</b>
Bestandestyp:	<b>0204 Streuobstbestand (Streuobstwiese/-weide, Obstbaumreihen)</b>				
Charakteristik:					
	Bearbeiter: Petra Pfeiffer-Vogl				
lfd. Nummer:	<b>587</b>	Fläche: in m <sup>2</sup>	<b>601</b>	Länge in m:	<b>75</b>
Bestandestyp:	<b>0203 Heckenzug</b>				
Charakteristik:					
	Bearbeiter: Petra Pfeiffer-Vogl				
lfd. Nummer:	<b>588</b>	Fläche: in m <sup>2</sup>	<b>33</b>	Länge in m:	<b>8</b>
Bestandestyp:	<b>0203 Heckenzug</b>				
Charakteristik:					
	Bearbeiter: Petra Pfeiffer-Vogl				
lfd. Nummer:	<b>589</b>	Fläche: in m <sup>2</sup>	<b>88</b>	Länge in m:	<b>29</b>
Bestandestyp:	<b>0202 Uferbegleitgehölz</b>				
Charakteristik:	Ufergehölze eines Teichs; einreihige Schwarz-Erlen und Weiden; sehr lückig				
	Bearbeiter: Petra Pfeiffer-Vogl				
lfd. Nummer:	<b>590</b>	Fläche: in m <sup>2</sup>	<b>81</b>	Länge in m:	<b>15</b>
Bestandestyp:	<b>0204 Streuobstbestand (Streuobstwiese/-weide, Obstbaumreihen)</b>				
Charakteristik:					
	Bearbeiter: Petra Pfeiffer-Vogl				
lfd. Nummer:	<b>591</b>	Fläche: in m <sup>2</sup>	<b>361</b>	Länge in m:	<b>80</b>
Bestandestyp:	<b>0206 Baumreihe, Allee</b>				
Charakteristik:					
	Bearbeiter: Petra Pfeiffer-Vogl				
lfd. Nummer:	<b>592</b>	Fläche: in m <sup>2</sup>	<b>195</b>	Länge in m:	<b>33</b>
Bestandestyp:	<b>0203 Heckenzug</b>				
Charakteristik:					
	Bearbeiter: Petra Pfeiffer-Vogl				
lfd. Nummer:	<b>593</b>	Fläche: in m <sup>2</sup>	<b>865</b>	Länge in m:	<b>124</b>
Bestandestyp:	<b>0203 Heckenzug</b>				
Charakteristik:					
	Bearbeiter: Petra Pfeiffer-Vogl				
lfd. Nummer:	<b>594</b>	Fläche: in m <sup>2</sup>	<b>56</b>	Länge in m:	<b>12</b>
Bestandestyp:	<b>0204 Streuobstbestand (Streuobstwiese/-weide, Obstbaumreihen)</b>				
Charakteristik:					
	Bearbeiter: Petra Pfeiffer-Vogl				
lfd. Nummer:	<b>595</b>	Fläche: in m <sup>2</sup>	<b>20</b>	Länge in m:	<b>39</b>
Bestandestyp:	<b>0208 Trockenmauer, Lesesteinmauer und -wall</b>				
Charakteristik:					
	Bearbeiter: Petra Pfeiffer-Vogl				

lfd. Nummer:	<b>596</b>	Fläche: in m <sup>2</sup>	<b>52</b>	Länge in m:	<b>17</b>
Bestandestyp:	<b>0203 Heckenzug</b>				
Charakteristik:					
	Bearbeiter: Petra Pfeiffer-Vogl				
lfd. Nummer:	<b>597</b>	Fläche: in m <sup>2</sup>	<b>46</b>	Länge in m:	<b>92</b>
Bestandestyp:	<b>0208 Trockenmauer, Lesesteinmauer und -wall</b>				
Charakteristik:					
	Bearbeiter: Petra Pfeiffer-Vogl				
lfd. Nummer:	<b>598</b>	Fläche: in m <sup>2</sup>	<b>137</b>	Länge in m:	<b>34</b>
Bestandestyp:	<b>0203 Heckenzug</b>				
Charakteristik:					
	Bearbeiter: Petra Pfeiffer-Vogl				
lfd. Nummer:	<b>599</b>	Fläche: in m <sup>2</sup>	<b>170</b>	Länge in m:	<b>38</b>
Bestandestyp:	<b>0204 Streuobstbestand (Streuobstwiese/-weide, Obstbaumreihen)</b>				
Charakteristik:					
	Bearbeiter: Petra Pfeiffer-Vogl				
lfd. Nummer:	<b>600</b>	Fläche: in m <sup>2</sup>	<b>102</b>	Länge in m:	<b>17</b>
Bestandestyp:	<b>0206 Baumreihe, Allee</b>				
Charakteristik:					
	Bearbeiter: Petra Pfeiffer-Vogl				
lfd. Nummer:	<b>601</b>	Fläche: in m <sup>2</sup>	<b>209</b>	Länge in m:	<b>32</b>
Bestandestyp:	<b>0203 Heckenzug</b>				
Charakteristik:					
	Bearbeiter: Petra Pfeiffer-Vogl				
lfd. Nummer:	<b>602</b>	Fläche: in m <sup>2</sup>	<b>228</b>	Länge in m:	<b>28</b>
Bestandestyp:	<b>0203 Heckenzug</b>				
Charakteristik:					
	Bearbeiter: Petra Pfeiffer-Vogl				
lfd. Nummer:	<b>603</b>	Fläche: in m <sup>2</sup>	<b>75</b>	Länge in m:	<b>14</b>
Bestandestyp:	<b>0204 Streuobstbestand (Streuobstwiese/-weide, Obstbaumreihen)</b>				
Charakteristik:					
	Bearbeiter: Petra Pfeiffer-Vogl				
lfd. Nummer:	<b>604</b>	Fläche: in m <sup>2</sup>	<b>426</b>	Länge in m:	<b>71</b>
Bestandestyp:	<b>0203 Heckenzug</b>				
Charakteristik:					
	Bearbeiter: Petra Pfeiffer-Vogl				
lfd. Nummer:	<b>650</b>	Fläche: in m <sup>2</sup>	<b>50</b>	Länge in m:	<b>0</b>
Bestandestyp:	<b>0204 Streuobstbestand (Streuobstwiese/-weide, Obstbaumreihen)</b>				
Charakteristik:					
	Bearbeiter: Petra Pfeiffer-Vogl				
lfd. Nummer:	<b>651</b>	Fläche: in m <sup>2</sup>	<b>50</b>	Länge in m:	<b>0</b>
Bestandestyp:	<b>0204 Streuobstbestand (Streuobstwiese/-weide, Obstbaumreihen)</b>				
Charakteristik:					
	Bearbeiter: Petra Pfeiffer-Vogl				
lfd. Nummer:	<b>652</b>	Fläche: in m <sup>2</sup>	<b>50</b>	Länge in m:	<b>0</b>
Bestandestyp:	<b>0204 Streuobstbestand (Streuobstwiese/-weide, Obstbaumreihen)</b>				
Charakteristik:					
	Bearbeiter: Petra Pfeiffer-Vogl				



lfd. Nummer:	<b>653</b>	Fläche: in m <sup>2</sup>	<b>38</b>	Länge in m:	<b>0</b>
Bestandestyp:	<b>0204 Streuobstbestand (Streuobstwiese/-weide, Obstbaumreihen)</b>				
Charakteristik:	Bearbeiter: Petra Pfeiffer-Vogl				
lfd. Nummer:	<b>654</b>	Fläche: in m <sup>2</sup>	<b>33</b>	Länge in m:	<b>0</b>
Bestandestyp:	<b>0204 Streuobstbestand (Streuobstwiese/-weide, Obstbaumreihen)</b>				
Charakteristik:	Bearbeiter: Petra Pfeiffer-Vogl				
lfd. Nummer:	<b>655</b>	Fläche: in m <sup>2</sup>	<b>38</b>	Länge in m:	<b>0</b>
Bestandestyp:	<b>0204 Streuobstbestand (Streuobstwiese/-weide, Obstbaumreihen)</b>				
Charakteristik:	Bearbeiter: Petra Pfeiffer-Vogl				
lfd. Nummer:	<b>656</b>	Fläche: in m <sup>2</sup>	<b>24</b>	Länge in m:	<b>0</b>
Bestandestyp:	<b>0204 Streuobstbestand (Streuobstwiese/-weide, Obstbaumreihen)</b>				
Charakteristik:	Bearbeiter: Petra Pfeiffer-Vogl				
lfd. Nummer:	<b>657</b>	Fläche: in m <sup>2</sup>	<b>20</b>	Länge in m:	<b>0</b>
Bestandestyp:	<b>0204 Streuobstbestand (Streuobstwiese/-weide, Obstbaumreihen)</b>				
Charakteristik:	Bearbeiter: Petra Pfeiffer-Vogl				
lfd. Nummer:	<b>658</b>	Fläche: in m <sup>2</sup>	<b>44</b>	Länge in m:	<b>0</b>
Bestandestyp:	<b>0204 Streuobstbestand (Streuobstwiese/-weide, Obstbaumreihen)</b>				
Charakteristik:	Bearbeiter: Petra Pfeiffer-Vogl				
lfd. Nummer:	<b>659</b>	Fläche: in m <sup>2</sup>	<b>13</b>	Länge in m:	<b>0</b>
Bestandestyp:	<b>0204 Streuobstbestand (Streuobstwiese/-weide, Obstbaumreihen)</b>				
Charakteristik:	Bearbeiter: Petra Pfeiffer-Vogl				
lfd. Nummer:	<b>660</b>	Fläche: in m <sup>2</sup>	<b>7</b>	Länge in m:	<b>0</b>
Bestandestyp:	<b>0204 Streuobstbestand (Streuobstwiese/-weide, Obstbaumreihen)</b>				
Charakteristik:	Bearbeiter: Petra Pfeiffer-Vogl				
lfd. Nummer:	<b>661</b>	Fläche: in m <sup>2</sup>	<b>13</b>	Länge in m:	<b>0</b>
Bestandestyp:	<b>0204 Streuobstbestand (Streuobstwiese/-weide, Obstbaumreihen)</b>				
Charakteristik:	Bearbeiter: Petra Pfeiffer-Vogl				
lfd. Nummer:	<b>662</b>	Fläche: in m <sup>2</sup>	<b>7</b>	Länge in m:	<b>0</b>
Bestandestyp:	<b>0204 Streuobstbestand (Streuobstwiese/-weide, Obstbaumreihen)</b>				
Charakteristik:	Bearbeiter: Petra Pfeiffer-Vogl				
lfd. Nummer:	<b>663</b>	Fläche: in m <sup>2</sup>	<b>33</b>	Länge in m:	<b>0</b>
Bestandestyp:	<b>0204 Streuobstbestand (Streuobstwiese/-weide, Obstbaumreihen)</b>				
Charakteristik:	Bearbeiter: Petra Pfeiffer-Vogl				
lfd. Nummer:	<b>664</b>	Fläche: in m <sup>2</sup>	<b>50</b>	Länge in m:	<b>0</b>
Bestandestyp:	<b>0204 Streuobstbestand (Streuobstwiese/-weide, Obstbaumreihen)</b>				
Charakteristik:	Bearbeiter: Petra Pfeiffer-Vogl				

lfd. Nummer:	<b>665</b>	Fläche: in m <sup>2</sup>	<b>38</b>	Länge in m:	<b>0</b>
Bestandestyp:	<b>0204 Streuobstbestand (Streuobstwiese/-weide, Obstbaumreihen)</b>				
Charakteristik:	Bearbeiter: Petra Pfeiffer-Vogl				
lfd. Nummer:	<b>666</b>	Fläche: in m <sup>2</sup>	<b>33</b>	Länge in m:	<b>0</b>
Bestandestyp:	<b>0204 Streuobstbestand (Streuobstwiese/-weide, Obstbaumreihen)</b>				
Charakteristik:	Bearbeiter: Petra Pfeiffer-Vogl				
lfd. Nummer:	<b>667</b>	Fläche: in m <sup>2</sup>	<b>20</b>	Länge in m:	<b>0</b>
Bestandestyp:	<b>0204 Streuobstbestand (Streuobstwiese/-weide, Obstbaumreihen)</b>				
Charakteristik:	Bearbeiter: Petra Pfeiffer-Vogl				
lfd. Nummer:	<b>668</b>	Fläche: in m <sup>2</sup>	<b>50</b>	Länge in m:	<b>0</b>
Bestandestyp:	<b>0204 Streuobstbestand (Streuobstwiese/-weide, Obstbaumreihen)</b>				
Charakteristik:	Bearbeiter: Petra Pfeiffer-Vogl				
lfd. Nummer:	<b>669</b>	Fläche: in m <sup>2</sup>	<b>50</b>	Länge in m:	<b>0</b>
Bestandestyp:	<b>0204 Streuobstbestand (Streuobstwiese/-weide, Obstbaumreihen)</b>				
Charakteristik:	Bearbeiter: Petra Pfeiffer-Vogl				
lfd. Nummer:	<b>670</b>	Fläche: in m <sup>2</sup>	<b>79</b>	Länge in m:	<b>0</b>
Bestandestyp:	<b>0207 Markanter Einzelbaum</b>				
Charakteristik:	Bearbeiter: Petra Pfeiffer-Vogl				
lfd. Nummer:	<b>671</b>	Fläche: in m <sup>2</sup>	<b>50</b>	Länge in m:	<b>0</b>
Bestandestyp:	<b>0204 Streuobstbestand (Streuobstwiese/-weide, Obstbaumreihen)</b>				
Charakteristik:	Bearbeiter: Petra Pfeiffer-Vogl				
lfd. Nummer:	<b>672</b>	Fläche: in m <sup>2</sup>	<b>38</b>	Länge in m:	<b>0</b>
Bestandestyp:	<b>0204 Streuobstbestand (Streuobstwiese/-weide, Obstbaumreihen)</b>				
Charakteristik:	Bearbeiter: Petra Pfeiffer-Vogl				
lfd. Nummer:	<b>673</b>	Fläche: in m <sup>2</sup>	<b>28</b>	Länge in m:	<b>0</b>
Bestandestyp:	<b>0204 Streuobstbestand (Streuobstwiese/-weide, Obstbaumreihen)</b>				
Charakteristik:	Bearbeiter: Petra Pfeiffer-Vogl				
lfd. Nummer:	<b>674</b>	Fläche: in m <sup>2</sup>	<b>28</b>	Länge in m:	<b>0</b>
Bestandestyp:	<b>0207 Markanter Einzelbaum</b>				
Charakteristik:	Bearbeiter: Petra Pfeiffer-Vogl				
lfd. Nummer:	<b>675</b>	Fläche: in m <sup>2</sup>	<b>113</b>	Länge in m:	<b>0</b>
Bestandestyp:	<b>0207 Markanter Einzelbaum</b>				
Charakteristik:	Bearbeiter: Petra Pfeiffer-Vogl				
lfd. Nummer:	<b>676</b>	Fläche: in m <sup>2</sup>	<b>201</b>	Länge in m:	<b>0</b>
Bestandestyp:	<b>0207 Markanter Einzelbaum</b>				
Charakteristik:	Bearbeiter: Petra Pfeiffer-Vogl				

lfd. Nummer:	<b>677</b>	Fläche: in m <sup>2</sup>	<b>20</b>	Länge in m:	<b>0</b>
Bestandestyp:	<b>0204 Streuobstbestand (Streuobstwiese/-weide, Obstbaumreihen)</b>				
Charakteristik:	Bearbeiter: Petra Pfeiffer-Vogl				
lfd. Nummer:	<b>678</b>	Fläche: in m <sup>2</sup>	<b>20</b>	Länge in m:	<b>0</b>
Bestandestyp:	<b>0204 Streuobstbestand (Streuobstwiese/-weide, Obstbaumreihen)</b>				
Charakteristik:	Bearbeiter: Petra Pfeiffer-Vogl				
lfd. Nummer:	<b>679</b>	Fläche: in m <sup>2</sup>	<b>20</b>	Länge in m:	<b>0</b>
Bestandestyp:	<b>0204 Streuobstbestand (Streuobstwiese/-weide, Obstbaumreihen)</b>				
Charakteristik:	Bearbeiter: Petra Pfeiffer-Vogl				
lfd. Nummer:	<b>680</b>	Fläche: in m <sup>2</sup>	<b>33</b>	Länge in m:	<b>0</b>
Bestandestyp:	<b>0204 Streuobstbestand (Streuobstwiese/-weide, Obstbaumreihen)</b>				
Charakteristik:	Bearbeiter: Petra Pfeiffer-Vogl				
lfd. Nummer:	<b>681</b>	Fläche: in m <sup>2</sup>	<b>50</b>	Länge in m:	<b>0</b>
Bestandestyp:	<b>0204 Streuobstbestand (Streuobstwiese/-weide, Obstbaumreihen)</b>				
Charakteristik:	Bearbeiter: Petra Pfeiffer-Vogl				
lfd. Nummer:	<b>682</b>	Fläche: in m <sup>2</sup>	<b>50</b>	Länge in m:	<b>0</b>
Bestandestyp:	<b>0204 Streuobstbestand (Streuobstwiese/-weide, Obstbaumreihen)</b>				
Charakteristik:	Bearbeiter: Petra Pfeiffer-Vogl				
lfd. Nummer:	<b>683</b>	Fläche: in m <sup>2</sup>	<b>50</b>	Länge in m:	<b>0</b>
Bestandestyp:	<b>0204 Streuobstbestand (Streuobstwiese/-weide, Obstbaumreihen)</b>				
Charakteristik:	Bearbeiter: Petra Pfeiffer-Vogl				
lfd. Nummer:	<b>684</b>	Fläche: in m <sup>2</sup>	<b>38</b>	Länge in m:	<b>0</b>
Bestandestyp:	<b>0204 Streuobstbestand (Streuobstwiese/-weide, Obstbaumreihen)</b>				
Charakteristik:	Bearbeiter: Petra Pfeiffer-Vogl				
lfd. Nummer:	<b>685</b>	Fläche: in m <sup>2</sup>	<b>13</b>	Länge in m:	<b>0</b>
Bestandestyp:	<b>0204 Streuobstbestand (Streuobstwiese/-weide, Obstbaumreihen)</b>				
Charakteristik:	Bearbeiter: Petra Pfeiffer-Vogl				
lfd. Nummer:	<b>686</b>	Fläche: in m <sup>2</sup>	<b>28</b>	Länge in m:	<b>0</b>
Bestandestyp:	<b>0204 Streuobstbestand (Streuobstwiese/-weide, Obstbaumreihen)</b>				
Charakteristik:	Bearbeiter: Petra Pfeiffer-Vogl				
lfd. Nummer:	<b>687</b>	Fläche: in m <sup>2</sup>	<b>20</b>	Länge in m:	<b>0</b>
Bestandestyp:	<b>0204 Streuobstbestand (Streuobstwiese/-weide, Obstbaumreihen)</b>				
Charakteristik:	Bearbeiter: Petra Pfeiffer-Vogl				
lfd. Nummer:	<b>688</b>	Fläche: in m <sup>2</sup>	<b>24</b>	Länge in m:	<b>0</b>
Bestandestyp:	<b>0204 Streuobstbestand (Streuobstwiese/-weide, Obstbaumreihen)</b>				
Charakteristik:	Bearbeiter: Petra Pfeiffer-Vogl				

lfd. Nummer:	<b>689</b>	Fläche: in m <sup>2</sup>	<b>13</b>	Länge in m:	<b>0</b>
Bestandestyp:	<b>0204 Streuobstbestand (Streuobstwiese/-weide, Obstbaumreihen)</b>				
Charakteristik:	Bearbeiter: Petra Pfeiffer-Vogl				
lfd. Nummer:	<b>690</b>	Fläche: in m <sup>2</sup>	<b>44</b>	Länge in m:	<b>0</b>
Bestandestyp:	<b>0204 Streuobstbestand (Streuobstwiese/-weide, Obstbaumreihen)</b>				
Charakteristik:	Bearbeiter: Petra Pfeiffer-Vogl				
lfd. Nummer:	<b>691</b>	Fläche: in m <sup>2</sup>	<b>7</b>	Länge in m:	<b>0</b>
Bestandestyp:	<b>0204 Streuobstbestand (Streuobstwiese/-weide, Obstbaumreihen)</b>				
Charakteristik:	Bearbeiter: Petra Pfeiffer-Vogl				
lfd. Nummer:	<b>692</b>	Fläche: in m <sup>2</sup>	<b>13</b>	Länge in m:	<b>0</b>
Bestandestyp:	<b>0204 Streuobstbestand (Streuobstwiese/-weide, Obstbaumreihen)</b>				
Charakteristik:	Bearbeiter: Petra Pfeiffer-Vogl				
lfd. Nummer:	<b>693</b>	Fläche: in m <sup>2</sup>	<b>50</b>	Länge in m:	<b>0</b>
Bestandestyp:	<b>0204 Streuobstbestand (Streuobstwiese/-weide, Obstbaumreihen)</b>				
Charakteristik:	Bearbeiter: Petra Pfeiffer-Vogl				
lfd. Nummer:	<b>694</b>	Fläche: in m <sup>2</sup>	<b>28</b>	Länge in m:	<b>0</b>
Bestandestyp:	<b>0204 Streuobstbestand (Streuobstwiese/-weide, Obstbaumreihen)</b>				
Charakteristik:	Bearbeiter: Petra Pfeiffer-Vogl				
lfd. Nummer:	<b>695</b>	Fläche: in m <sup>2</sup>	<b>20</b>	Länge in m:	<b>0</b>
Bestandestyp:	<b>0204 Streuobstbestand (Streuobstwiese/-weide, Obstbaumreihen)</b>				
Charakteristik:	Bearbeiter: Petra Pfeiffer-Vogl				
lfd. Nummer:	<b>696</b>	Fläche: in m <sup>2</sup>	<b>50</b>	Länge in m:	<b>0</b>
Bestandestyp:	<b>0204 Streuobstbestand (Streuobstwiese/-weide, Obstbaumreihen)</b>				
Charakteristik:	Bearbeiter: Petra Pfeiffer-Vogl				
lfd. Nummer:	<b>697</b>	Fläche: in m <sup>2</sup>	<b>50</b>	Länge in m:	<b>0</b>
Bestandestyp:	<b>0204 Streuobstbestand (Streuobstwiese/-weide, Obstbaumreihen)</b>				
Charakteristik:	Bearbeiter: Petra Pfeiffer-Vogl				
lfd. Nummer:	<b>698</b>	Fläche: in m <sup>2</sup>	<b>33</b>	Länge in m:	<b>0</b>
Bestandestyp:	<b>0204 Streuobstbestand (Streuobstwiese/-weide, Obstbaumreihen)</b>				
Charakteristik:	Bearbeiter: Petra Pfeiffer-Vogl				
lfd. Nummer:	<b>699</b>	Fläche: in m <sup>2</sup>	<b>28</b>	Länge in m:	<b>0</b>
Bestandestyp:	<b>0204 Streuobstbestand (Streuobstwiese/-weide, Obstbaumreihen)</b>				
Charakteristik:	Bearbeiter: Petra Pfeiffer-Vogl				
lfd. Nummer:	<b>700</b>	Fläche: in m <sup>2</sup>	<b>28</b>	Länge in m:	<b>0</b>
Bestandestyp:	<b>0204 Streuobstbestand (Streuobstwiese/-weide, Obstbaumreihen)</b>				
Charakteristik:	Bearbeiter: Petra Pfeiffer-Vogl				

lfd. Nummer:	<b>701</b>	Fläche: in m <sup>2</sup>	<b>95</b>	Länge in m:	<b>0</b>
Bestandestyp:	<b>0207 Markanter Einzelbaum</b>				
Charakteristik:					
	Bearbeiter: Petra Pfeiffer-Vogl				
lfd. Nummer:	<b>702</b>	Fläche: in m <sup>2</sup>	<b>44</b>	Länge in m:	<b>0</b>
Bestandestyp:	<b>0204 Streuobstbestand (Streuobstwiese/-weide, Obstbaumreihen)</b>				
Charakteristik:					
	Bearbeiter: Petra Pfeiffer-Vogl				
lfd. Nummer:	<b>703</b>	Fläche: in m <sup>2</sup>	<b>24</b>	Länge in m:	<b>0</b>
Bestandestyp:	<b>0204 Streuobstbestand (Streuobstwiese/-weide, Obstbaumreihen)</b>				
Charakteristik:					
	Bearbeiter: Petra Pfeiffer-Vogl				
lfd. Nummer:	<b>704</b>	Fläche: in m <sup>2</sup>	<b>28</b>	Länge in m:	<b>0</b>
Bestandestyp:	<b>0204 Streuobstbestand (Streuobstwiese/-weide, Obstbaumreihen)</b>				
Charakteristik:					
	Bearbeiter: Petra Pfeiffer-Vogl				
lfd. Nummer:	<b>705</b>	Fläche: in m <sup>2</sup>	<b>38</b>	Länge in m:	<b>0</b>
Bestandestyp:	<b>0204 Streuobstbestand (Streuobstwiese/-weide, Obstbaumreihen)</b>				
Charakteristik:					
	Bearbeiter: Petra Pfeiffer-Vogl				
lfd. Nummer:	<b>706</b>	Fläche: in m <sup>2</sup>	<b>24</b>	Länge in m:	<b>0</b>
Bestandestyp:	<b>0204 Streuobstbestand (Streuobstwiese/-weide, Obstbaumreihen)</b>				
Charakteristik:					
	Bearbeiter: Petra Pfeiffer-Vogl				
lfd. Nummer:	<b>707</b>	Fläche: in m <sup>2</sup>	<b>28</b>	Länge in m:	<b>0</b>
Bestandestyp:	<b>0204 Streuobstbestand (Streuobstwiese/-weide, Obstbaumreihen)</b>				
Charakteristik:					
	Bearbeiter: Petra Pfeiffer-Vogl				
lfd. Nummer:	<b>708</b>	Fläche: in m <sup>2</sup>	<b>20</b>	Länge in m:	<b>0</b>
Bestandestyp:	<b>0204 Streuobstbestand (Streuobstwiese/-weide, Obstbaumreihen)</b>				
Charakteristik:					
	Bearbeiter: Petra Pfeiffer-Vogl				
lfd. Nummer:	<b>709</b>	Fläche: in m <sup>2</sup>	<b>16</b>	Länge in m:	<b>0</b>
Bestandestyp:	<b>0204 Streuobstbestand (Streuobstwiese/-weide, Obstbaumreihen)</b>				
Charakteristik:					
	Bearbeiter: Petra Pfeiffer-Vogl				
lfd. Nummer:	<b>710</b>	Fläche: in m <sup>2</sup>	<b>44</b>	Länge in m:	<b>0</b>
Bestandestyp:	<b>0204 Streuobstbestand (Streuobstwiese/-weide, Obstbaumreihen)</b>				
Charakteristik:					
	Bearbeiter: Petra Pfeiffer-Vogl				
lfd. Nummer:	<b>711</b>	Fläche: in m <sup>2</sup>	<b>50</b>	Länge in m:	<b>0</b>
Bestandestyp:	<b>0204 Streuobstbestand (Streuobstwiese/-weide, Obstbaumreihen)</b>				
Charakteristik:					
	Bearbeiter: Petra Pfeiffer-Vogl				
lfd. Nummer:	<b>712</b>	Fläche: in m <sup>2</sup>	<b>50</b>	Länge in m:	<b>0</b>
Bestandestyp:	<b>0204 Streuobstbestand (Streuobstwiese/-weide, Obstbaumreihen)</b>				
Charakteristik:					
	Bearbeiter: Petra Pfeiffer-Vogl				