



Land Oberösterreich  
**NATUR**



# Naturraumkartierung Oberösterreich



Landschaftserhebung  
Herzogsdorf

# Naturraumkartierung Oberösterreich

Landschaftserhebung  
Herzogsdorf

Endbericht

Kirchdorf an der Krems, 2005

**Projektleitung:**

Kurt Rußmann

**Projektbetreuung:**

Martina Auer, Günter Dorninger

**Auftragnehmer:**

DI Karl Grimm

Ingenieurkonsulent für Landschaft-  
planung und Landschaftspflege

Mariengasse 13/2

1170 Wien

**Bearbeiterinnen:**

Dipl.-Ing. Petra Buchegger (Geländeerhebung und Bericht)

Dipl.-Ing. Susanne Glatz (Geländeerhebung)

Dipl.-Ing. Michaela Achleitner (Gisbearbeitung und Planerstellung)

im Auftrag des Landes Oberösterreich,  
Naturschutzabteilung – Naturraumkartierung OÖ

**Redaktion:**

Marlies Aigner, Martina Auer, Günter Dorninger, Kurt Rußmann

**Fotos der Titelseite:**

Foto links: Blick in Richtung Hilkering, südlich von Herzogsdorf

Foto Mitte: Lesesteinmauer mit Baumreihe süd. vom Hof Steininger im Gebiet Hofing

Foto rechts: Zwei von insgesamt vier größeren Fischteichen südlich von Stötten

**Impressum:**

Medieninhaber: Land Oberösterreich

Herausgeber:

Amt der O.ö. Landesregierung

Naturschutzabteilung – Naturraumkartierung Oberösterreich

4560 Kirchdorf an der Krems

Tel.: +43 7582 685 533

Fax: +43 7582 685 399

E-Mail: [biokart.post@ooe.gv.at](mailto:biokart.post@ooe.gv.at)

Herstellung: Eigenvervielfältigung

Kirchdorf a. d. Krems, 2005

© Alle Rechte, insbesondere das Recht der  
Vervielfältigung, Verbreitung oder Verwertung  
bleiben dem Land Oberösterreich vorbehalten

## Inhaltsverzeichnis

<b>1.</b>	<b>VORBEMERKUNGEN</b>	<b>1</b>
1.1.	Allgemeines	1
1.2.	Beschreibung des Bearbeitungsgebietes	1
<b>2.</b>	<b>BESCHREIBUNG DER EINZELNEN TEILGEBIETE</b>	<b>7</b>
2.1.	Teilgebiet 1: Stark ausgeprägte Hügellandschaft mit hohem Waldanteil	7
2.2.	Teilgebiet 2: Hügellandschaft mit hohem Grünland- und Ackeranteil	8
2.3.	Teilgebiet 3: Intensiv agrarisch genutzte Kuppenlandschaft	9
2.4.	Teilgebiet 4: Tief eingeschnittene bewaldete Engtäler	10
2.5.	Teilgebiet 5: Siedlungsgebiete mit landwirtschaftlich genutzten Randbereichen	11
<b>3.</b>	<b>ZUSAMMENFASSENDE BESCHREIBUNG</b>	<b>12</b>
3.1.	Begründung für die Gliederung in Teilgebiete	13
<b>4.</b>	<b>VERWENDETE LITERATUR UND QUELLENVERZEICHNIS</b>	<b>14</b>
4.1.	Datengrundlagen	14
4.2.	Literaturverzeichnis	14
4.3.	Sonstige Quellen	14

**Anhang 1:** Fotodokumentation

**Anhang 2:** Beschreibung der Einzelflächen

**Anhang 3:** Karten (1:5000)



## 1. Vorbemerkungen

### 1.1. Allgemeines

Mit Werkvertrag vom 25. Mai 2004, wurde das ZT Büro Dipl.-Ing. Karl Grimm von der Naturschutzabteilung des Landes Oberösterreich mit der Landschaftserhebung im Gemeindegebiet von Herzogsdorf beauftragt.

### 1.2. Beschreibung des Bearbeitungsgebietes

Die Gemeinde Herzogsdorf liegt ca. 25 km nördlich von Linz , im Westen des politischen Bezirks Urfahr-Umgebung. Das Gemeindegebiet hat eine Flächengröße von 35, 38 km<sup>2</sup> und liegt großteils im „Zentralmühlviertler Hochland“. Das Pesenbachtel - ein Naturschutzgebiet - befindet sich im westlichsten Teil der Gemeinde und ist Teil der Raumeinheit „Donauschlucht und Nebentäler“.



Abb. 1: Blick in Richtung Hilkering, südlich des Ortes Herzogsdorf. Große drainierte und kommassierte Gründlandflächen (Wiesen und Weiden) prägen das Landschaftsbild. Auf den Kuppen gibt es Waldflächen, in den Gräben eher feuchtes Intensivgrünland. Landschaftselemente in Form von Einzelbäumen und Obstwiesen bei den Höfen.

Die Flächenverteilung (in ha) der Nutzungsklassen (*Quelle: Statistik Austria*) gibt einen groben Überblick über die Ausstattung des Gemeindegebietes.

- Wald: 940,65
- Landwirtschaftliche Nutzung: 2408,01
- Baufläche: 29,19
- Gewässer: 9,58
- Sonstige Flächen: 92,02

Die Gemeinde ist in 3 Katastralgemeinden mit insgesamt 22 Ortschaften gegliedert:

- Bogendorf
- Eidendorf
- Stamerling

Die Einwohnerzahl liegt laut Volkszählung von 2001 bei 2.360 Personen. Der Großteil der Bevölkerung wohnt in den beiden Hauptorten Herzogsdorf und Neußerling.

Die Agrarstatistik Bodennutzung weist im Jahr 1999 insgesamt 91 Haupterwerbsbetriebe und 75 Nebenerwerbsbetriebe aus. Die Betriebsformen sind mit 7 Marktfruchtbetrieben, 129 Futterbaubetrieben, 1 Veredelungsbetrieb, 2 Dauerkulturbetrieben, 2 landwirtschaftlichen Gemischtbetrieben, 11 Forstbetrieben und 17 Kombinationsbetrieben angegeben. Im Vergleich zum Jahr 1995 ist ein Anstieg der Haupterwerbsbetriebe von 84 auf 91 zu verzeichnen. Die Anzahl der Nebenerwerbsbetriebe hat seit 1995 von 104 auf 75 Betriebe stark abgenommen.

Mit der Abnahme der Betriebsanzahl nimmt auch die insgesamt bewirtschaftete land- und forstwirtschaftliche Fläche ein wenig ab. Waren im Jahr 1990 insgesamt 3220 ha als landwirtschaftliche Nutzfläche in der Agrarstatistik-Bodennutzung ausgewiesen, so verringerte sich diese Fläche bis zum Jahr 1995 auf 3.142 ha und bis zum Jahr 1999 auf 3.056 ha.

### **Siedlungsstruktur**

Die Landschaft der Gemeinde Herzogsdorf ist geprägt durch die vorherrschende land- und forstwirtschaftliche Nutzung und die daraus resultierenden Siedlungsformen: einzelne Höfe und kleine Weiler, die sich in einer Vielzahl wiederfinden. Die Hauptorte der Gemeinde sind Herzogsdorf und Neußerling. Baulandausweisungen geschehen vorrangig in diesen beiden Siedlungsbereichen, auch sind dort die notwendige Infrastruktur und div. Gewerbebetriebe vorhanden. Einer weiteren zu starken Zersiedelung wird versucht, dadurch entgegenzuwirken.

#### **1.2.1. Klima**

Jahresniederschlag: 792mm

Mittlere Jahrestemperatur: 8,7 Grad

Mittlere Jännertemperatur: -1,8 Grad

Mittlere Julitemperatur: 17,7 Grad

Tage mit Schneedecke: 20 pro Jahr

Vegetationstage: 235 pro Jahr

### 1.2.2. Geologie

Bodengeologisch gehört fast das gesamte Gemeindegebiet Herzogsdorf zum Kristallin der Böhmisches Masse, das wiederum ein Teil des Variszischen Gebirgszuges, einer der ältesten Festschollen Europas, ist. Seine Auffaltung vollzog sich im Paläozoikum (Erdaltertum), und es kann angenommen werden, dass mit Beginn des Karbons (Steinkohlenzeit) die Gebirgsbildung abgeschlossen war. Durch das Eindringen großer magnetischer Schmelzflüsse wurde der ursprüngliche Gebirgsbau weitgehend umgewandelt. Man findet auf verhältnismäßig engem Raum Tiefen- und Hüllgesteine nebeneinander, deren Struktur vielfach durch Druck und Hitze (Kontaktmetamorphose) oder durch tektonische Beanspruchung (Quetschungen, Zerrungen) geändert wurde. Petrographisch gesehen wechseln daher die magmatischen Gesteine (Granite, Pegmatite, Aplite, usw.) rasch mit den sie umgebenden Hüllgesteinen (Perlgneis, Schiefergneis, basische Mischgneise, usw.) ab. Diese Gesteine sind zwar in ihrem Gefüge einheitlich, alle aber artverwandt und in ihrem Chemismus einander sehr ähnlich.

Verwitterung und Abschwemmung bewirken eine weitgehende Einebnung dieses Gebietes zur heutigen Rumpflandschaft mit ihren sanftgewellten Formen. Alte Verwitterungsmaterialien, die zeitweise sogar unter tropischen Klimaeinflüssen entstanden sind, füllen die Hohlformen des Reliefs weitgehend aus, und das feste Gestein steht nur mehr auf den Höhen oder an den Flanken der eingeschnittenen Täler an.

Südlich von Gerling gibt es einen sehr kleinen Bereich der zur Raumeinheit „Südliche Mühlviertler Randlagen“ gerechnet wird. Diese Raumeinheit ist durch Vorliegen eiszeitlicher und tertiärer Sedimente gekennzeichnet. Im sog. „Gallneukirchner Becken“ überwiegen Tertiär-Sedimente (Schlier, Linzer Sand). Dieses Becken war ein Teil des Molassemeeres, das sich im Tertiär zwischen der Böhmisches Masse im Norden und der Flyschzone im Süden erstreckte und dessen Sedimente, das Ausgangsmaterial für die hier anzutreffenden Böden sind.

### 1.2.3. Boden

Die Böden des Gemeindegebietes sind durch Verwitterung des vorwiegend sauren Kristallinmaterials bei relativ hohen Niederschlägen entstanden. Die Verwitterungsprodukte haben zum Teil Umlagerungen durch Solifluktion und Erosion durchgemacht.

Auf den landwirtschaftlich genutzten Flächen ist nahezu ausschließlich der Typ der silikatischen Felsbraunerden verbreitet, ein leichter, basenarmer Boden, dessen Humusentwicklung nicht selten beim Modernmull endet. Kennzeichnend für die Böden dieses Gebietes ist die an der Oberfläche vor sich gehende Wasserabführung und der relative Mangel an Speichervermögen. In längeren Trockenperioden besteht - besonders in exponierten Lagen – Austrocknungsgefahr. Ausgangsmaterialien für die Bodenbildung sind hier feinkörnige Silikatgesteine wie der Mauthausner Granit und Perlgneis, welche sandig-lehmige Felsbraunerden mit geringem Grus- und Steingehalt liefern, und der Weinsberger Granit und Porphyrgneis, welche grobstoffreiche Böden bilden. Diese Böden werden ausschließlich als Ackerland genutzt, denn je nach Gründigkeit und Grobstoffgehalt sind sie hinsichtlich ihrer Wasserverhältnisse „trocken“ bis „mäßig trocken“.

Die steilen Hänge sind fast immer Grünland. Hier findet man eine mittelgründige, seichtkrumige, trockene Felsbraunerde. Auf einzelnen Verebnungsflächen sind Böden aus altem Verwitterungsmaterial anzutreffen, die

teils den Charakter von pseudovergleyten Lockersediment-Braunerden, teils jenen von Relikt-pseudogleyen besitzen.

In Mulden und Gräben sind grundwasserbeeinflusste Böden – vergleyte Lockersediment-Braunerden und Typische Gleye - verbreitet, die nur als Gründland genutzt werden.

Das Ausgangsmaterial für die Bodenbildung im Bereich südlich von Gerling (Teil der Raumeinheit „Südliche Mühlviertler Randlage“) sind eiszeitliche (Decklehm, Löß) und tertiäre (Schlier, Linzer Sande) Sedimente. Die Böden sind sehr stark vom Substrat geprägt. Die eiszeitlichen, lehmig-schluffigen Deckschichten weisen eine mehr oder weniger starke Dichtlagerung auf, die Tagwasserstau verursacht. Je nach Stärke der Stauwirkung – auf den Hängen ist sie meist nur mäßig, auf Verebnungen jedoch meist stark ausgeprägt - findet man hier pseudovergleyte, kalkfreie Lockersediment-Braunerden oder Typische Pseudogleye. Letztere kommen im Gemeindegebiet Herzogsdorf vor.





Abb.2a: Übersicht Erhebungsgebiet mit Abgrenzung der Teilgebiete und ÖK (Beschreibung der Teilgebiete siehe Kap. 2)

Teilgebiet 1: Stark ausgeprägte Hügellandschaft mit hohem Waldanteil

Teilgebiet 2: Hügellandschaft mit hohem Grünland- und Ackeranteil

Teilgebiet 3: Intensiv agrarisch genutzte Kuppenlandschaft

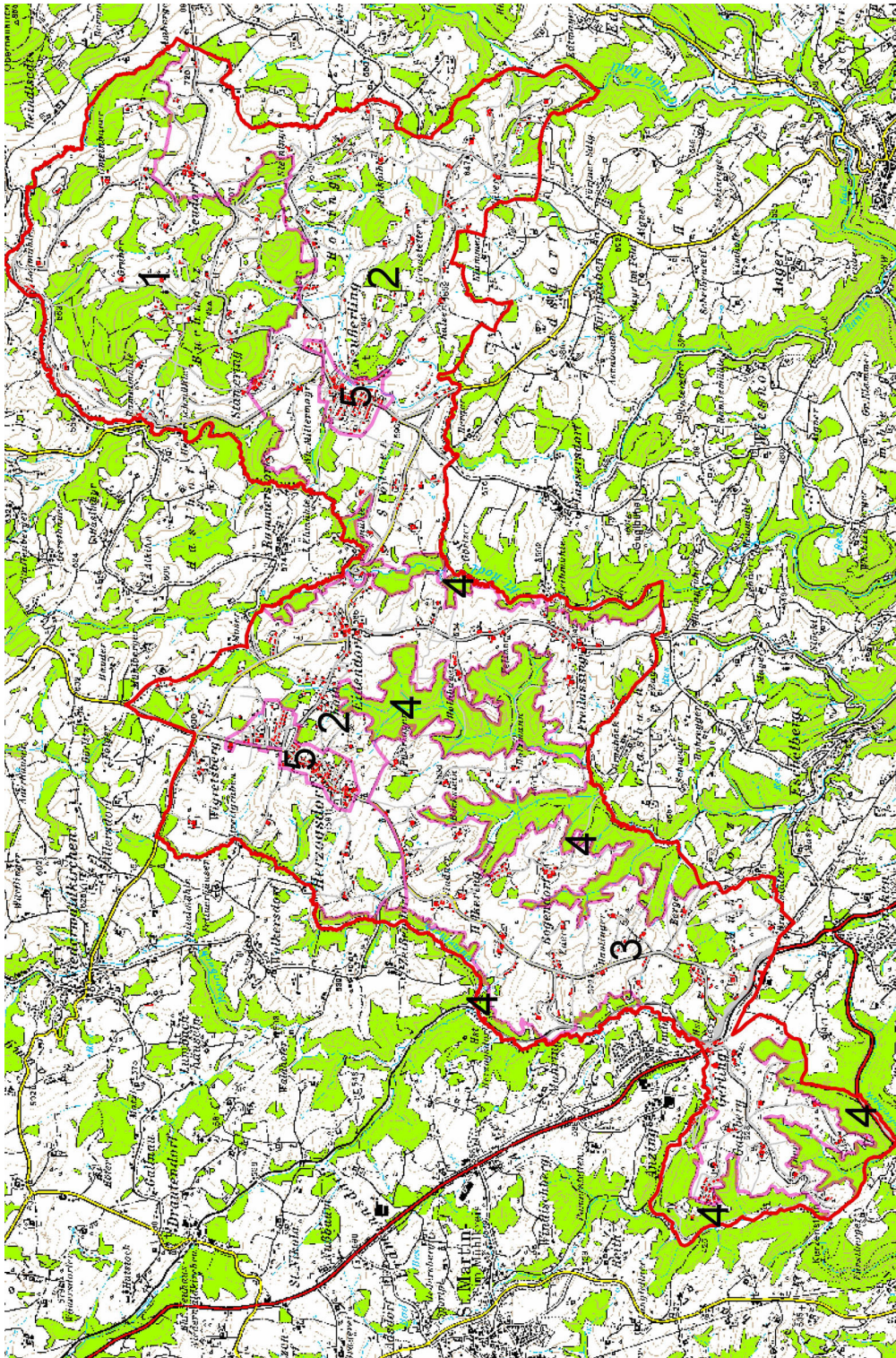
Teilgebiet 4: Tief eingeschnittene bewaldete Engtäler

Teilgebiet 5: Siedlungsgebiete mit landwirtschaftlich genutzten Randbereichen



Abb.2b: Übersicht Erhebungsgebiet mit Abgrenzung der Teilgebiete und Orthofoto (Beschreibung der Teilgebiete siehe Kap. 2)

Teilgebiet 1: Stark ausgeprägte Hügellandschaft mit hohem Waldanteil

Teilgebiet 2: Hügellandschaft mit hohem Grünland- und Ackeranteil

Teilgebiet 3: Intensiv agrarisch genutzte Kuppenlandschaft

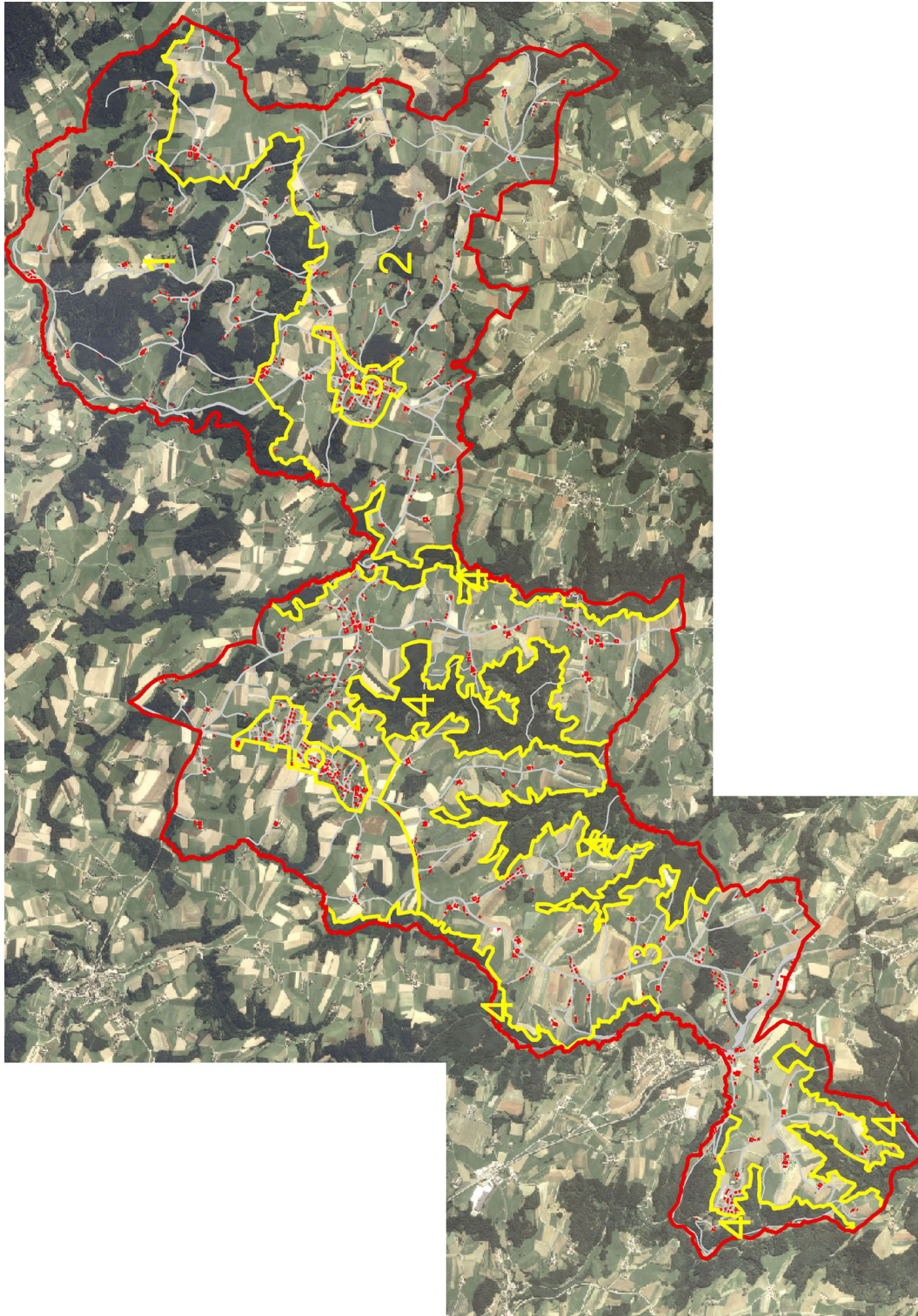
Teilgebiet 4: Tief eingeschnittene bewaldete Engtäler

Teilgebiet 5: Siedlungsgebiete mit landwirtschaftlich genutzten Randbereichen

## 2. Beschreibung der einzelnen Teilgebiete

Der Großteil des Gemeindegebietes liegt in der Raumeinheit „Zentralmühlviertler Hochland“. Ein sehr kleiner Bereich im westlichsten Teil der Gemeinde, das Pesenbachtal, gehört zur Raumeinheit „Donauschlucht und Nebentäler“. Ein noch kleinerer Bereich südlich von Gerling gehört zur Raumeinheit „Südliche Mühlviertler Randlangen“, wurde aber aufgrund der Größe keinem eigenen Teilgebiet zugeordnet.

Um der inneren Differenzierung des Gemeindegebietes in Bezug auf Landschaftscharakter und Ausstattung mit Landschaftselementen gerecht zu werden, wurden insgesamt 5 Teilgebiete abgegrenzt.

### 2.1. Teilgebiet 1: Stark ausgeprägte Hügellandschaft mit hohem Waldanteil

Dieses Gebiet findet sich im nord-östlichen Bereich der Gemeinde Herzogsdorf, ist gekennzeichnet durch den höchsten Waldanteil und dem am stärksten ausgeprägtesten Relief. Die höchste zentrale Erhebung ist Buchholz mit 742m Seehöhe.



Abb. 3: Typischer Hof des Mühlviertels. Aufnahme vom Gmeinbauer in Richtung Buchholz. Bild links unten: kleiner Fischteich mit Feuchtwiese.

Struktur-/Nutzungsmerkmal	Charakterisierung
Wald	<ul style="list-style-type: none"> <li>• Ca. 45% der Fläche der Raumeinheit.</li> <li>• Mit 286 ha zu 8 ha Laub-Nadel-Wald und ca. 4 ha Laubwald überwiegt eindeutig der Anteil des Nadelwaldes. D. h. starke forstliche Prägung dieser Wälder.</li> <li>• Waldflächen konzentrieren sich auf ausgedehnte Höhenrücken und Taleinhänge</li> </ul>
Landwirtschaftliche Nutzung / Nutzungsintensität	<ul style="list-style-type: none"> <li>• Grünlandwirtschaft dominiert. Auf ebeneren Gelände Ackerflächen.</li> <li>• Magerwiesen und Magerweiden auf den sehr steilen Flächen</li> </ul>
Strukturelemente	<ul style="list-style-type: none"> <li>• Um die Höfe Streuobstwiesen, Einzelbäume, z. T. Obstbaumreihen</li> <li>• Ebenso Vorkommen von Hecken, Baumgruppen und Feldgehölzen</li> <li>• Vorkommen schön ausgebildeten großer Baumhecken nördlich von Stammering</li> </ul>

Struktur-/Nutzungsmerkmal	Charakterisierung
Gewässer	<ul style="list-style-type: none"> <li>• Entwässerung des Raumes in Richtung NO-SW</li> <li>• Ein Hauptgewässer (Kleine Rodl) verläuft an der nördlichen Grenze des Teilgebietes. Kleine Quellbäche als Zubringer münden in die Kleine Rodl</li> <li>• Bei einigen wenigen Höfen Vorkommen von kleinen Teichen/Tümpel meist ohne Ufergehölz, z. T. ausgetrocknet oder der Fischzucht dienend – Ausnahme kleiner Teich bei Gmeinbauer am Waldesrand gelegen mit Feuchtwiese</li> </ul>
Rohstoffabbau / Deponien	<ul style="list-style-type: none"> <li>• nicht vorhanden</li> </ul>
Siedlungsstruktur	<ul style="list-style-type: none"> <li>• Einzelgehöfte in Streulage</li> </ul>
Relief	<ul style="list-style-type: none"> <li>• Höhenlagen zwischen 563 und 742 m.</li> <li>• Teilgebiet nach Norden hin stark abfallend</li> </ul>
Auffällige Entwicklungsprozesse / Landschaftseingriffe	<ul style="list-style-type: none"> <li>• Ausgesprochen starke forstliche Prägung der Waldstandorte</li> </ul>

## 2.2. Teilgebiet 2: Hügellandschaft mit hohem Grünland- und Ackeranteil

Diese Teilgebiet reicht vom süd-östlichen bis zum nord-westlichen Bereich der Gemeinde und ist durch seinen sanftwelligen Charakter geprägt. Größere sehr ebene Flächen finden sich östlich von Neudorf, um Stötten, südlich von Eidendorf und nördlich von Herzogsdorf. Dieses Gebiet ist waldärmer ausgestattet und durch eine intensive Landwirtschaft geprägt.



Abb. 4: Ausgedehntes Moorgebiet bei Hofing

Struktur-/Nutzungsmerkmal	Charakterisierung
Wald	<ul style="list-style-type: none"> <li>• Ca. 12% der Fläche der Raumeinheit</li> <li>• Davon 169 ha reiner Nadelwald, 13 ha Laub-Nadel-Wald und nur 8 ha Laubwald</li> <li>• Waldflächen stark forstlich geprägt</li> </ul>
Landwirtschaftliche Nutzung / Nutzungsintensität	<ul style="list-style-type: none"> <li>• Intensive Grünland- und Ackerwirtschaft dominiert</li> <li>• Der Anteil der Ackerflächen ist in diesem Teilgebiet deutlich höher als in den anderen</li> </ul>

Struktur-/Nutzungsmerkmal	Charakterisierung
Strukturelemente	<ul style="list-style-type: none"> <li>• Um die einzelnen Höfe Streuobstwiesen und Obstreihen</li> <li>• Vorkommen von Lesesteinmauern südlich vom Hof Steininger im Gebiet Hofing</li> <li>• Ausgedehntes Mooregebiet bei Hofing</li> <li>• Die Landschaftselementeausstattung wird in den ebenen Flächen geringer</li> </ul>
Gewässer	<ul style="list-style-type: none"> <li>• Entwässerung des Raumes durch die Kleine Rodl, die Ranitz und Teile des Hametnerbaches jeweils an den Gemeindegrenzen im Norden, Süden und Westen verlaufend. Kleine Quellbäche als Zubringer münden ein.</li> <li>• 4 große Fischteiche südlich von Stötten</li> <li>• kleine Teiche/Tümpel bei einigen Höfen gelegen, meist Nutzung als Fischteich</li> </ul>
Rohstoffabbau / Deponien	<ul style="list-style-type: none"> <li>• nicht vorhanden</li> </ul>
Siedlungsstruktur	<ul style="list-style-type: none"> <li>• Einzelhöfe bis kleine Weiler</li> <li>• Weiler mit erweiterter Wohnnutzung/Einfamilienhäusern (z. B. Eidendorf, Wigretsberg)</li> <li>• Zersiedelung</li> </ul>
Relief	<ul style="list-style-type: none"> <li>• Höhenlagen zwischen 542 und 647 m</li> <li>• Flachwellig-hügeliges Relief</li> </ul>
Auffällige Entwicklungsprozesse / Landschaftseingriffe	<ul style="list-style-type: none"> <li>• Die Landschaftselementeausstattung vorwiegend in den ebenen Bereichen des Teilgebietes ist relativ gering. Eine Verbesserung wäre anzustreben.</li> </ul>

### 2.3. Teilgebiet 3: Intensiv agrarisch genutzte Kuppenlandschaft

Diese Teilgebiet erstreckt sich südlich vom Ort Herzogsdorf bis zum Pesenbachtal, und ist durch sich abwechselnde Kuppen und Mulden, die von NW nach SO orientiert sind, charakterisiert. Ausgedehnte Gründland- und Ackerflächen prägen das Landschaftsbild.



Abb. 5: Ausgedehnte Gründland- und Ackerflächen des Teilgebietes 2. Die Höfe stehen immer auf den Kuppen.

Struktur-/Nutzungsmerkmal	Charakterisierung
Wald	<ul style="list-style-type: none"> <li>Nur 7% Waldanteil der Raumeinheit</li> <li>Davon entfallen ca. 47 ha auf reinen Nadelwald, 4 ha auf Laub-Nadel-Wald und nur 3 ha auf Laubwald</li> <li>Teilgebiet mit dem geringsten Waldanteil</li> <li>Stark forstlich geprägt</li> </ul>
Landwirtschaftliche Nutzung / Nutzungsintensität	<ul style="list-style-type: none"> <li>Gründland und Ackerwirtschaft, wobei ausgedehnte Wiesen- und Weideflächen überwiegen</li> <li>In den Mulden oft feuchtes Intensivgrünland</li> <li>Trockenstandorte nur auf den südexponierten steilen Flächen</li> </ul>
Strukturelemente	<ul style="list-style-type: none"> <li>Um die Höfe, die auf den Kuppen stehen gibt es Streuobstwiesen</li> <li>Hecken sind rar, Einzelbäume noch öfters vorzufinden</li> </ul>
Gewässer	<ul style="list-style-type: none"> <li>Entwässerung des Raumes in Richtung NS durch Wiesengräben und Quellbäche als Zubringer des Eschelbaches</li> <li>Vorkommen von kleinen Teichen/Tümpeln in Hofnähe</li> </ul>
Rohstoffabbau / Deponien	<ul style="list-style-type: none"> <li>nicht vorhanden</li> </ul>
Siedlungsstruktur	<ul style="list-style-type: none"> <li>Einzelgehöfte in Streulage oder kleine Weiler</li> <li>Einfamiliehaussiedlungen gibt es westlich von Gaisberg (angrenzend zum Pesenbachtal) und östlich von Gerling</li> </ul>
Relief	<ul style="list-style-type: none"> <li>Höhenlagen zwischen 465 und 528m</li> <li>Kuppenlandschaft, NW nach SO orientiert</li> </ul>
Auffällige Entwicklungsprozesse / Landschaftseingriffe	<ul style="list-style-type: none"> <li>Drainagierte und kommassierte Flächen führten zu einer ärmeren Strukturausstattung</li> </ul>

#### 2.4. Teilgebiet 4: Tief eingeschnittene bewaldete Engtäler

Dieses Teilgebiet betrifft die bewaldete Engtäler des Pesenbaches, des Tiefenbaches, des Eschelbaches, des Hametnerbaches, des Sauladbaches und der Kleinen Rodl.

Struktur-/Nutzungsmerkmal	Charakterisierung
Wald	<ul style="list-style-type: none"> <li>Ca. 88 % der Fläche der Raumeinheit</li> <li>Davon entfallen 372 ha auf Nadelwald, ca. 51 ha auf Laub-Nadel-Wald und nur ca. 7 ha auf Laubwald.</li> <li>Wälder stark forstlich geprägt</li> </ul>
Landwirtschaftliche Nutzung / Nutzungsintensität	<ul style="list-style-type: none"> <li>wenn vorhandenen auf kleinteiligen Flächen extensive Grünlandwirtschaft</li> </ul>

Struktur-/Nutzungsmerkmal	Charakterisierung
Strukturelemente	<ul style="list-style-type: none"> <li>• meist schön ausgebildetes beidseitiges Uferbegleitgehölz entlang der Bäche bei anschließendem Wald</li> <li>• Wiesen im Pesenbachtal z. T. mit Wiesenknopfbeständen</li> </ul>
Gewässer	<ul style="list-style-type: none"> <li>• Die Entwässerung dieser Gräben und Engtäler vollzieht sich mehr oder weniger von Nord nach Süd</li> <li>• Die Gewässer sind großteils naturbelassen bis ökomorphologisch wenig beeinträchtigt</li> </ul>
Rohstoffabbau / Deponien	<ul style="list-style-type: none"> <li>• nicht vorhanden</li> </ul>
Siedlungsstruktur	<ul style="list-style-type: none"> <li>• im Pesenbachtal leerstehende Gebäude (ev. Wochenendnutzung)</li> <li>• ansonsten keine Besiedelung in diesen Teilgebieten</li> </ul>
Relief	<ul style="list-style-type: none"> <li>• Höhenlagen zwischen ca. 420 und 550m</li> <li>• Kerbtäler</li> </ul>
Auffällige Entwicklungsprozesse / Landschaftseingriffe	<ul style="list-style-type: none"> <li>• Eingriffe am Pesenbach im Pesenbachtal in Form von Blockstein-Uferbefestigungen. An dieser Stelle (linksseitiges Ufer) auch kein Ufergehölz vorhanden</li> </ul>

## 2.5. Teilgebiet 5: Siedlungsgebiete mit landwirtschaftlich genutzten Randbereichen

Dieses Teilgebiet umfasst die Ortschaften Herzogsdorf und Neußerling. Die schwerpunktmäßige Siedlungsentwicklung ist auf diese Ortschaften konzentriert. Hier finden sich auch die notwendige Infrastruktur und einzelne Betriebe. Da es sich aber um keine dichte, in sich geschlossene Siedlungsstruktur handelt finden sich in den Rand- und Zwischenbereichen landwirtschaftliche, relativ intensiv genutzte Flächen.

Struktur-/Nutzungsmerkmal	Charakterisierung
Wald	<ul style="list-style-type: none"> <li>• nicht vorhanden</li> </ul>
Landwirtschaftliche Nutzung / Nutzungsintensität	<ul style="list-style-type: none"> <li>• es dominiert Acker- und Gründlandwirtschaft</li> <li>• die landwirtschaftlichen Flächen sind aufgrund der Lage (eben bis leicht geneigt und der Hofnähe) rel. intensiv genutzt.</li> </ul>
Strukturelemente	<ul style="list-style-type: none"> <li>• bei einzelnen Höfen in den Orten Streuobstwiesen vorhanden</li> <li>• im südlichen Bereich des Ortes Herzogsdorf ein Feldgehölzelement</li> <li>• in Neußerling Vorkommen von Hecken und Teichen, allerdings mit Ufergestaltung nach gärtnerischen Maßstäben (Badenutzung)</li> </ul>
Gewässer	<ul style="list-style-type: none"> <li>• in Herzogsdorf kein Gewässer vorhanden</li> <li>• Neußerling wird im Osten von der Ranitz tangiert, Entwässerung nach Süden</li> </ul>
Rohstoffabbau / Deponien	<ul style="list-style-type: none"> <li>• nicht vorhanden</li> </ul>
Siedlungsstruktur	<ul style="list-style-type: none"> <li>• Herzogsdorf: Ortsmittelpunkt bei Kirche und Rathaus, Siedlungserweiterung entlang der Straße nach Norden und Süden, Einzelhöfe durchmischt mit Einfamilienhäusern.</li> <li>• Neußerling: einzelne wenige Höfe wurden durch eine Vielzahl von Einfamilienhäusern in dichterem Bebauung erweitert.</li> </ul>

Struktur-/Nutzungsmerkmal	Charakterisierung
Relief	<ul style="list-style-type: none"> <li>Herzogsdorf liegt auf 591 m Seehöhe</li> <li>Neußerling liegt auf 594 m Seehöhe</li> </ul>
Auffällige Entwicklungsprozesse / Landschaftseingriffe	<ul style="list-style-type: none"> <li>Planmäßige Siedlungsentwicklung in Bereich der bestehenden Siedlungsschwerpunkte Herzogsdorf und Neußerling um einer weiteren Zersiedelung des gesamten Gemeindegebietes entgegenzuwirken.</li> </ul>

### 3. Zusammenfassende Beschreibung

Das Gemeindegebiet von Herzogsdorf liegt zum Großteil in der Raumeinheit „Zentralmühlviertler Hochland“ und hat Anteile an den Raumeinheiten „Donauschlucht und Nebentäler“ und „Südliche Mühlviertler Randlagen“. Die Gesamtfläche der Gemeinde beträgt 35,38 km<sup>2</sup> und ist großteils geprägt von einer flachkuppigen Berg- und Hügellandschaft. Dementsprechend sieht auch die Landschaftselementenausstattung aus.

Mit einer Waldausstattung von 25% liegt die Gemeinde Herzogsdorf deutlich unter dem Bezirksdurchschnitt von 32,8%. Die Waldflächen, dabei handelt es sich vorwiegend um bäuerlichen Kleinwald, konzentrieren sich vor allem auf ausgedehnte Höhenrücken und langgezogene Taleinhänge. Die Waldflächen sind stark forstlich geprägt, Fichtenreinbestände dominieren.

Zwei Hauptsiedlungsgebiete sind die Orte Herzogsdorf und Neußerling. Viele Einzelhöfe, Weiler und Weiler mit erweiterter Wohnnutzung sind über das gesamte Gemeindegebiet verstreut.

Die Hauptentwässerungsrichtung geht von Nord nach Süd. Die **Hauptbäche** sind der Pesenbach, der Tiefenbach, der Eschelbach, der Hametnerbach, der Sauladbache, die Ranitz und die Kleine Rodl. Die genannten Bäche weisen hauptsächlich naturnahen Charakter auf und besitzen großteils beidseitig schön ausgebildete **Ufergehölzstrukturen**. Der überwiegende Teil der Ufergehölze weisen Bestände aus Schwarzerlen, Eschen und Weiden auf.

In den feuchten Talsenken findet sich häufig **feuchtes und nasses Extensivgrünland**. Insgesamt wurden 54 dieser Flächen erhoben. Dementsprechend rar sind die Flächen der **Trocken- und Halbtrockenrasen**. In Summe wurden 13 erhoben, die sich vorwiegend auf den südexponierten steileren Hängen des Teilgebietes 3 finden. Ein wunderschönes großes **Moorgebiet** findet sich in Teilgebiet 2 bei Hofing.

Die insgesamt kartieren 111 **mesophilen bunten Fettwiesen** und die meisten Magerwiesen und -weiden finden sich sowohl im Teilgebiet 1, als auch in den Teilgebieten 2 und 3. Aufgrund der Lage sind diese Flächen oft trockener, werden weniger gedüngt und sind daher etwas artenreicher als der Großteil der anderen Gründlandflächen im Gebiet.

**105 Hecken** wurden im Gemeindegebiet in den Teilgebieten 1, 2 und 3 erfasst. Sehr oft handelte es sich dabei um Baumhecken mit einer Durchschnittshöhe von 15-20 m mit 1-2 oder 3-5 dominierenden Laubarten aus Esche, Erle, Zitterpappel, Ahorn, Eiche, Birke, Hasel.



Insgesamt wurden 44 kleine **Teiche bzw. Tümpel** im Gemeindegebiet gezählt. Die meisten werden zur Fischzucht für den Eigenbedarf genutzt. Diese Kleinwasserflächen befinden sich oft in Hofnähe oder am Waldesrand in unmittelbarer Nähe eines Gerinnes. Meist ist nur eine Halbseite mit Ufergehölz bewachsen oder der Teich ist umzäunt. Die 4 größten Teiche, auch für die Fischzucht genutzt, befinden sich südlich von Stötten.

Die **Streuobstbestände**, insgesamt 240 Wiesen, 136 Obstreihen und 106 einzelne Obstbäume, sind über das gesamte Gemeindegebiet verstreut und in unmittelbarer Hofnähe vorhanden.

91 **markante Einzelbäume** prägen das Landschaftsbild Herzogsdorf zusätzlich.

### **3.1. Begründung für die Gliederung in Teilgebiete**

Bei der Gliederung der Teilgebiete wurde einerseits auf die Grenzen der Raumeinheiten Bezug genommen, andererseits auf die unterschiedlichen Nutzungen und geomorphologischen Verhältnisse.

Aufgrund der unterschiedlichen Waldausstattung, des unterschiedlichen Reliefs und der daraus resultierenden Nutzung ergab sich eine Teilgebietsaufspaltung der Raumeinheit „Zentralmühlviertler Hochland“ in Teilgebiet 1, 2 und 3. Die Siedlungsgebiete in dieser Raumeinheit wurden ebenso zu einem eigenen Teilgebiet zusammengefasst (Teilgebiet 5). Ähnlich bewaldet Engtäler der Raumeinheit „Zentralmühlviertler Hochland“ wie das Pesenbachtal (ein Naturschutzgebiet zur Raumeinheit „Donauschlucht und Nebentäler“ gehörend) wurden zum Teilgebiet 4 zusammengefasst. Aufgrund der minimalen Flächenausdehnung des Gemeindebereiches südöstlich von Gerling, der zur Raumeinheit „Südliche Mühlviertler Randlagen“ gehört, wurde dieses Gebiet zum Teilgebiet 3 gerechnet.

#### **Die naturschutzfachlich wertvollsten Bereiche**

Die aus naturschutzfachlicher Sicht bedeutsamsten Bereiche sind das Moorgebiet im Teilgebiet 2 bei Hofing und das Naturschutzgebiet Pesenbachtal (Teilgebiet 4). Sehr schöne Halbtrocken- und Trockenrasenböschungen und Flächen finden sich im südlichen Bereich des Teilgebietes 3 beim Hof Eder.

#### **Defizite und Ansatzpunkte für naturschutzfachliche Aufwertung**

Anknüpfungspunkte für die Verbesserung der Situation sind vor allem die stark forstlich geprägten Fichtenreinbestände der Waldbereiche. Eine Umwandlung dieser standortswidrigen Fichtenbestände in naturnahe Mischwälder wäre anzustreben.

Auffallend war das geringe Vorkommen von Rainen vor allem im Teilgebiet 2. Durch die intensive Bewirtschaftung sind diese Landschaftselemente stark im Rückgang bzw. nicht vorhanden. Mit den Hecken und Gräben sind Raine und Böschungen ein wichtiger Bestandteil von Biotopverbundsystemen. Eine Verbesserung der Situation wäre daher empfehlenswert.

Feuchtwiesen sind sehr oft drainagiert und in ihrem Bestand durch Düngung und Beweidung gestört. Dieses feuchte nasse Extensivgrünland (oft bachnahe Wiesen) hätte unter Umständen das Potential zu artenreicheren Beständen.

## 4. Verwendete Literatur und Quellenverzeichnis

### 4.1. Datengrundlagen

#### Vom Auftraggeber beigestellte Daten

- Farb-Orthophotos im Triangulierungsblattschnitt 1:5000, Bildflug: 16.08.2001 (© Land Oberösterreich)
- Digitale ÖK50 (kartographisches Modell KM50) im Blattschnitt TB20000 (© Bundesamt für Eich- und Vermessungswesen)
- Gemeindegrenzen aus der Digitalen Katastralmappe, Stand 06-2003 (© Bundesamt für Eich- und Vermessungswesen)
- Digitale Katastralmappe, Stand 06-2003 (© Bundesamt für Eich- und Vermessungswesen)
- 10m Höhenschichtlinien generiert aus dem Digitalen Höhenmodell (© Bundesamt für Eich- und Vermessungswesen)
- Digitales Landschaftsmodell - Gewässernetz (© Bundesamt für Eich- und Vermessungswesen)
- Naturschutzfachliche Raumgliederung Oberösterreichs, Stand 01-2003 (© Land Oberösterreich)
- Moorflächen nach Krisai & Schmidt (aus GENISYS) (© Land Oberösterreich)

#### Gemeinde Herzogsdorf

- Digitaler Flächenwidmungsplan, Stand 05-2003

#### Sonstige Daten

- ÖPUL-WF-Flächen und Flächen mit Landesförderung "Pflege ökologisch wertvolle Flächen", Stand 20034(Quelle: Land Oberösterreich, Naturschutzabteilung)

### 4.2. Literaturverzeichnis

Amt der Oö. Landesregierung : Gewässerzustandskartierungen in Oberösterreich, Eschelbach, Linz.

Berghofer, Dipl. Ing. Alfred (2003): Örtliches Entwicklungskonzept Gemeinde Herzogsdorf, Linz.

Brands, M (1994): Begleitbericht zur Nutzungskartierung des Pesenbachtals, Studie i.A.d. Oö. Landesregierung/Naturschutzabteilung, Linz.

Bundesministerium für Land- und Forstwirtschaft (Hrsg.) (1979): Österreichische Bodenkartierung, Erläuterungen zur Bodenkarte 1:25.000, Kartierungsbereich Urfahr Oberösterreich. Wien.

OÖ Musealverein – Gesellschaft für Landeskunde (Hrsg.) (1998): Klimatographie und Klimaatlas von OÖ, Band 2. Linz/Wien.

Pils, Gerhard (1999): Die Pflanzenwelt Oberösterreichs. Steyer.

### 4.3. Sonstige Quellen

- Internet-Abfrage der NALA-Daten: <http://www.ooe.gv.at/natur/nala/index.htm>
- Internet-Abfrage GENISYS - GEographisches Naturschutz-Informationen-SYSTEM:  
<http://www.ooe.gv.at/natur/genisys/>

- internet-Abfrage Gemeindestatistik: Statistik Austria: Blick auf die Gemeinde  
<http://www.statistik.at/blickgem/gemList.do?bdl=4>

## **Anhang 1 Fotodokumentation**

**(Abbildungen 1, 3, 4 und 5 im Berichtsteil)**



Abb. 2: Lesesteinmauer mit Baumreihe südlich vom Hof Steininger im Gebiet Hofing.



Abb. 6: Blick auf die Höfe und Siedlungsgebiete bei Neußerling in Richtung Norden. Die Landschaft ist geprägt von einem Kuppen- und Mulden Relief, Gründland- und Ackerwirtschaft dominiert.



Abb. 7: Blick südöstlich von Neußerling in Richtung Feldsdorf. Die Landschaft ist geprägt von einer großen Ebene mit ärmerer Strukturausstattung. Ausgedehnte Weideflächen sind im Vordergrund des Bildes zu sehen.



Abb. 8: Zwei von insgesamt vier größeren Fischteichen südlich von Stötten.



Abb. 9: Große Ackerflächen um das Ortsgebiet von Herzogsdorf.



Abb. 10: Blick vom Ort Freilassing auf einen typischen Mühlviertler Hof mit Obstwiese



Abb. 11: Blick von Herzogsdorf in nördlicher Richtung. Überwiegend Ackerflächen, intensivere Wirtschaftsweise und wasserzügige Gräben prägen das Bild.



Abb. 12: Blick von Neudorf in Richtung Süden. Ausgedehnte Acker- und Grünlandflächen und hauptsächlich Nadelwaldforste prägen das Landschaftsbild. Um die Höfe gibt es nur kleinflächige Obstwiesen. Obstbaumreihen fehlen zur Gänze.





Abb. 13: Detailansicht: Schilfröhrichtbereich des Mooregebietes bei Hofing. (Abb Nr. 4)



Abb. 14: Aufnahme bei Hof Eder: extreme Steilflächen mit Halbtrockenrasen.



Abb. 15: Detailansicht der Steiflächen mit Halbtrockenrasen bei Hof Eder.



Abb. 16: Wildgehege am Rand der Siedlung nordwestlich von Gaisberg.



Abb. 17: Blick auf einen Hof bei Gaisberg. Bei Sonnenuntergang werden noch die Äcker gepflügt.

## **Anhang 2 Beschreibung der Einzelflächen**

**(Datenbank-Bericht: Auswahl Berichte Gemeinde -  
"Ausdruck Endbericht" sortiert nach Flächennummer)**



Gemeinde: **41612 Herzogsdorf**

Bezirk: **Urfahr-Umgebung**

lfd. Nummer:	<b>1</b>	Fläche: in m <sup>2</sup>	<b>757</b>	Länge in m:	<b>0</b>
Bestandestyp:	<b>0104 Laubwald/Laubholzforst</b>				
Charakteristik:					
	Bearbeiter: Buchegger_ZT Grimm				
lfd. Nummer:	<b>2</b>	Fläche: in m <sup>2</sup>	<b>19811</b>	Länge in m:	<b>2146</b>
Bestandestyp:	<b>0202 Uferbegleitgehölz</b>				
Charakteristik:	Ufergehölz des Pesenbaches, H: 20-25m, Weiden (Salix), Erlen (Alnus), Esche (Fraxinus excelsior)				
	Bearbeiter: Buchegger_ZT Grimm				
lfd. Nummer:	<b>3</b>	Fläche: in m <sup>2</sup>	<b>10415</b>	Länge in m:	<b>0</b>
Bestandestyp:	<b>0102 Nadelwald/Nadelholzforst</b>				
Charakteristik:					
	Bearbeiter: Buchegger_ZT Grimm				
lfd. Nummer:	<b>4</b>	Fläche: in m <sup>2</sup>	<b>3159</b>	Länge in m:	<b>0</b>
Bestandestyp:	<b>0307 Feuchtes und nasses Extensivgrünland</b>				
Charakteristik:	in einem Graben neben Ufergehölz				
	Bearbeiter: Buchegger_ZT Grimm				
lfd. Nummer:	<b>5</b>	Fläche: in m <sup>2</sup>	<b>13500</b>	Länge in m:	<b>0</b>
Bestandestyp:	<b>0307 Feuchtes und nasses Extensivgrünland</b>				
Charakteristik:	als WF-Fläche ausgewiesen, Bestand mit Wiesenknopf (Sanguisorba officinalis), teilweise durch Einsaat aber gestört				
	Bearbeiter: Buchegger_ZT Grimm				
lfd. Nummer:	<b>6</b>	Fläche: in m <sup>2</sup>	<b>10712</b>	Länge in m:	<b>0</b>
Bestandestyp:	<b>0307 Feuchtes und nasses Extensivgrünland</b>				
Charakteristik:	an Ufergehölz angrenzend				
	Bearbeiter: Buchegger_ZT Grimm				
lfd. Nummer:	<b>7</b>	Fläche: in m <sup>2</sup>	<b>10798</b>	Länge in m:	<b>868</b>
Bestandestyp:	<b>0202 Uferbegleitgehölz</b>				
Charakteristik:	Ufergehölz des Pesenbaches, H: 20-25m, Weiden (Salix) und Erlen (Alnus) dominieren				
	Bearbeiter: Buchegger_ZT Grimm				
lfd. Nummer:	<b>8</b>	Fläche: in m <sup>2</sup>	<b>18225</b>	Länge in m:	<b>0</b>
Bestandestyp:	<b>030802 Mesophile, "bunte" Fettwiese und die meisten Magerrasen, -weiden</b>				
Charakteristik:	Mesophile bunte Fettwiese, mit Rotschwingel (Festuca rubra), Schafgarbe (Achillea millefolium), Magerite (Leucanthemum vulgare)				
	Bearbeiter: Buchegger_ZT Grimm				
lfd. Nummer:	<b>9</b>	Fläche: in m <sup>2</sup>	<b>106708</b>	Länge in m:	<b>0</b>
Bestandestyp:	<b>0102 Nadelwald/Nadelholzforst</b>				
Charakteristik:					
	Bearbeiter: Buchegger_ZT Grimm				
lfd. Nummer:	<b>10</b>	Fläche: in m <sup>2</sup>	<b>7976</b>	Länge in m:	<b>0</b>
Bestandestyp:	<b>0102 Nadelwald/Nadelholzforst</b>				
Charakteristik:					
	Bearbeiter: Buchegger_ZT Grimm				
lfd. Nummer:	<b>11</b>	Fläche: in m <sup>2</sup>	<b>982</b>	Länge in m:	<b>0</b>
Bestandestyp:	<b>0401 Stehendes Gewässer</b>				
Charakteristik:	mittelgroßer Teich hauptsächlich von Birken umgeben, in einem Wildgehege gelegen				
	Bearbeiter: Buchegger_ZT Grimm				

lfd. Nummer:	<b>12</b>	Fläche: in m <sup>2</sup>	<b>897</b>	Länge in m:	<b>0</b>
Bestandestyp:	<b>0103 Laub-Nadel-Mischwald/Laub-Nadelholz-Mischforst</b>				
Charakteristik:	Bearbeiter: Buchegger_ZT Grimm				
lfd. Nummer:	<b>13</b>	Fläche: in m <sup>2</sup>	<b>0</b>	Länge in m:	<b>0</b>
Bestandestyp:	<b>0103 Laub-Nadel-Mischwald/Laub-Nadelholz-Mischforst</b>				
Charakteristik:	Bearbeiter: Buchegger_ZT Grimm				
lfd. Nummer:	<b>14</b>	Fläche: in m <sup>2</sup>	<b>8491</b>	Länge in m:	<b>0</b>
Bestandestyp:	<b>0102 Nadelwald/Nadelholzforst</b>				
Charakteristik:	Bearbeiter: Buchegger_ZT Grimm				
lfd. Nummer:	<b>15</b>	Fläche: in m <sup>2</sup>	<b>2320</b>	Länge in m:	<b>137</b>
Bestandestyp:	<b>0206 Baumreihe, Allee</b>				
Charakteristik:	Bearbeiter: Buchegger_ZT Grimm				
lfd. Nummer:	<b>16</b>	Fläche: in m <sup>2</sup>	<b>720</b>	Länge in m:	<b>0</b>
Bestandestyp:	<b>0204 Streuobstbestand (Streuobstwiese/-weide, Obstbaumreihen)</b>				
Charakteristik:	Bearbeiter: Buchegger_ZT Grimm				
lfd. Nummer:	<b>17</b>	Fläche: in m <sup>2</sup>	<b>39156</b>	Länge in m:	<b>0</b>
Bestandestyp:	<b>030802 Mesophile, "bunte" Fettwiese und die meisten Magerrasen, -weiden</b>				
Charakteristik:	sehr große Magerweide, als Wildgehege für Dammwild genutzt, stark abgeweidet z. Z. der Aufnahme Bearbeiter: Buchegger_ZT Grimm				
lfd. Nummer:	<b>18</b>	Fläche: in m <sup>2</sup>	<b>77621</b>	Länge in m:	<b>0</b>
Bestandestyp:	<b>0103 Laub-Nadel-Mischwald/Laub-Nadelholz-Mischforst</b>				
Charakteristik:	Bearbeiter: Buchegger_ZT Grimm				
lfd. Nummer:	<b>19</b>	Fläche: in m <sup>2</sup>	<b>3961</b>	Länge in m:	<b>0</b>
Bestandestyp:	<b>0104 Laubwald/Laubholzforst</b>				
Charakteristik:	Bearbeiter: Buchegger_ZT Grimm				
lfd. Nummer:	<b>20</b>	Fläche: in m <sup>2</sup>	<b>7902</b>	Länge in m:	<b>0</b>
Bestandestyp:	<b>0306 Neubewaldung/Aufforstung</b>				
Charakteristik:	Bearbeiter: Buchegger_ZT Grimm				
lfd. Nummer:	<b>21</b>	Fläche: in m <sup>2</sup>	<b>10224</b>	Länge in m:	<b>0</b>
Bestandestyp:	<b>0102 Nadelwald/Nadelholzforst</b>				
Charakteristik:	Bearbeiter: Buchegger_ZT Grimm				
lfd. Nummer:	<b>22</b>	Fläche: in m <sup>2</sup>	<b>9185</b>	Länge in m:	<b>0</b>
Bestandestyp:	<b>0204 Streuobstbestand (Streuobstwiese/-weide, Obstbaumreihen)</b>				
Charakteristik:	Bearbeiter: Buchegger_ZT Grimm				
lfd. Nummer:	<b>23</b>	Fläche: in m <sup>2</sup>	<b>238329</b>	Länge in m:	<b>0</b>
Bestandestyp:	<b>0102 Nadelwald/Nadelholzforst</b>				
Charakteristik:	Bearbeiter: Buchegger_ZT Grimm				

lfd. Nummer:	<b>24</b>	Fläche: in m <sup>2</sup>	<b>1034</b>	Länge in m:	<b>0</b>
Bestandestyp:	<b>0201 Kleinstwaldfläche ("Feldgehölz"), Gebüsch oder Baumgruppe unter 1000m<sup>2</sup></b>				
Charakteristik:	Zitterpappel (Populus tremula) -Baumgruppe auf Schafweide				
	Bearbeiter: Buchegger_ZT Grimm				
lfd. Nummer:	<b>25</b>	Fläche: in m <sup>2</sup>	<b>15060</b>	Länge in m:	<b>0</b>
Bestandestyp:	<b>030802 Mesophile, "bunte" Fettwiese und die meisten Magerrasen, -weiden</b>				
Charakteristik:	Magerweide mit Schafen beweidet, Herbst-Löwenzahn (Leontodon autumnalis), Rauher Löwenzahn (Leontodon hispidus), Kleines Habichtskraut (Hieracium pilosella), Echtes Johanniskraut (Hypericum perforatum)				
	Bearbeiter: Buchegger_ZT Grimm				
lfd. Nummer:	<b>26</b>	Fläche: in m <sup>2</sup>	<b>9162</b>	Länge in m:	<b>0</b>
Bestandestyp:	<b>030302 Sukzessionsfläche des trockenen Extensivgrünlandes mit oder ohne jüngerem Gehölzaufwuchs</b>				
Charakteristik:	oberhalb der Siedlung Gaisberg, eventuell als letzte Baureihe vorgesehen				
	Bearbeiter: Buchegger_ZT Grimm				
lfd. Nummer:	<b>27</b>	Fläche: in m <sup>2</sup>	<b>2996</b>	Länge in m:	<b>0</b>
Bestandestyp:	<b>0204 Streuobstbestand (Streuobstwiese/-weide, Obstbaumreihen)</b>				
Charakteristik:					
	Bearbeiter: Buchegger_ZT Grimm				
lfd. Nummer:	<b>28</b>	Fläche: in m <sup>2</sup>	<b>10152</b>	Länge in m:	<b>0</b>
Bestandestyp:	<b>0103 Laub-Nadel-Mischwald/Laub-Nadelholz-Mischforst</b>				
Charakteristik:					
	Bearbeiter: Buchegger_ZT Grimm				
lfd. Nummer:	<b>29</b>	Fläche: in m <sup>2</sup>	<b>739</b>	Länge in m:	<b>0</b>
Bestandestyp:	<b>0204 Streuobstbestand (Streuobstwiese/-weide, Obstbaumreihen)</b>				
Charakteristik:					
	Bearbeiter: Buchegger_ZT Grimm				
lfd. Nummer:	<b>30</b>	Fläche: in m <sup>2</sup>	<b>2520</b>	Länge in m:	<b>0</b>
Bestandestyp:	<b>030802 Mesophile, "bunte" Fettwiese und die meisten Magerrasen, -weiden</b>				
Charakteristik:	Magerwiese in Hanglage bei Siedlung Gaisberg				
	Bearbeiter: Buchegger_ZT Grimm				
lfd. Nummer:	<b>31</b>	Fläche: in m <sup>2</sup>	<b>760</b>	Länge in m:	<b>0</b>
Bestandestyp:	<b>0204 Streuobstbestand (Streuobstwiese/-weide, Obstbaumreihen)</b>				
Charakteristik:					
	Bearbeiter: Buchegger_ZT Grimm				
lfd. Nummer:	<b>32</b>	Fläche: in m <sup>2</sup>	<b>2621</b>	Länge in m:	<b>0</b>
Bestandestyp:	<b>030801 Trocken-, Halbtrockenrasen und Grusfluren einschließlich der bodensauren Halbtrockenrasen und (Silikat-)Grusfluren</b>				
Charakteristik:	Halbtrockenrasen, südexponiert, mit Heide Nelke (Dianthus deltoides), Distel-Arten, Rundblättrige Glockenblume (Campanula rotundifolia), tendenziell ehemaliger Acker da Arten wie Wiesen-Knäuelgras (Dactylis glomerata) vorhanden				
	Bearbeiter: Buchegger_ZT Grimm				
lfd. Nummer:	<b>33</b>	Fläche: in m <sup>2</sup>	<b>699</b>	Länge in m:	<b>94</b>
Bestandestyp:	<b>0204 Streuobstbestand (Streuobstwiese/-weide, Obstbaumreihen)</b>				
Charakteristik:					
	Bearbeiter: Buchegger_ZT Grimm				
lfd. Nummer:	<b>34</b>	Fläche: in m <sup>2</sup>	<b>7239</b>	Länge in m:	<b>0</b>
Bestandestyp:	<b>030802 Mesophile, "bunte" Fettwiese und die meisten Magerrasen, -weiden</b>				
Charakteristik:	Mesophile bunte Fettwiese in Hanglage, sehr kleinflächig, Rauher Löwenzahn (Leontodon hispidus), Herbst Löwenzahn (Leontodon autumnalis), Wiesen-Flockenblume (Centaurea jacea), Magerite (Leucanthemum vulgare), Witwenblume (Knautia arvensis)				
	Bearbeiter: Buchegger_ZT Grimm				

lfd. Nummer:	<b>35</b>	Fläche: in m <sup>2</sup>	<b>1163</b>	Länge in m:	<b>0</b>
Bestandestyp:	<b>0201 Kleinstwaldfläche ("Feldgehölz"), Gebüsch oder Baumgruppe unter 1000m<sup>2</sup></b>				
Charakteristik:	Feldgehölz, H: bis 8m, mit Zitterpappel (Populus tremula) und Birke (Betula pendula)				
	Bearbeiter: Buchegger_ZT Grimm				
lfd. Nummer:	<b>36</b>	Fläche: in m <sup>2</sup>	<b>48217</b>	Länge in m:	<b>0</b>
Bestandestyp:	<b>0102 Nadelwald/Nadelholzforst</b>				
Charakteristik:					
	Bearbeiter: Buchegger_ZT Grimm				
lfd. Nummer:	<b>37</b>	Fläche: in m <sup>2</sup>	<b>1980</b>	Länge in m:	<b>213</b>
Bestandestyp:	<b>0203 Heckenzug</b>				
Charakteristik:	Baumhecke, Höhe variabel, anfangs etwas lückig, dann H: bis 15m, Eiche (Quercus robur), Birke (Betula pendula), Kirsche (Prunus)				
	Bearbeiter: Buchegger_ZT Grimm				
lfd. Nummer:	<b>38</b>	Fläche: in m <sup>2</sup>	<b>1896</b>	Länge in m:	<b>0</b>
Bestandestyp:	<b>0204 Streuobstbestand (Streuobstwiese/-weide, Obstbaumreihen)</b>				
Charakteristik:					
	Bearbeiter: Buchegger_ZT Grimm				
lfd. Nummer:	<b>39</b>	Fläche: in m <sup>2</sup>	<b>8995</b>	Länge in m:	<b>829</b>
Bestandestyp:	<b>0202 Uferbegleitgehölz</b>				
Charakteristik:	Ufergehölz des Pesenbaches, H: variabel, 10-15m, UG aufgeweitet zu Schwarzerlenbruch, es dom. Weiden (Salix) und Erlen (Alnus)				
	Bearbeiter: Buchegger_ZT Grimm				
lfd. Nummer:	<b>40</b>	Fläche: in m <sup>2</sup>	<b>5956</b>	Länge in m:	<b>0</b>
Bestandestyp:	<b>0307 Feuchtes und nasses Extensivgrünland</b>				
Charakteristik:	Fettere Ausprägung, aber mit Wiesenknopf (Sanguisorba officinalis), neben Ufergehölz des Pesenbaches				
	Bearbeiter: Buchegger_ZT Grimm				
lfd. Nummer:	<b>41</b>	Fläche: in m <sup>2</sup>	<b>354</b>	Länge in m:	<b>0</b>
Bestandestyp:	<b>0204 Streuobstbestand (Streuobstwiese/-weide, Obstbaumreihen)</b>				
Charakteristik:					
	Bearbeiter: Buchegger_ZT Grimm				
lfd. Nummer:	<b>42</b>	Fläche: in m <sup>2</sup>	<b>2439</b>	Länge in m:	<b>0</b>
Bestandestyp:	<b>0104 Laubwald/Laubholzforst</b>				
Charakteristik:					
	Bearbeiter: Buchegger_ZT Grimm				
lfd. Nummer:	<b>43</b>	Fläche: in m <sup>2</sup>	<b>13830</b>	Länge in m:	<b>0</b>
Bestandestyp:	<b>030301 Sukzessionsfläche des feuchten und nassen Extensivgrünlandes mit oder ohne jüngerem Gehölzaufwuchs</b>				
Charakteristik:	Sukzessionsfläche mit Gehölzaufkommen, Erlen (Alnus), Birke (Betula pendula)				
	Bearbeiter: Buchegger_ZT Grimm				
lfd. Nummer:	<b>44</b>	Fläche: in m <sup>2</sup>	<b>360</b>	Länge in m:	<b>0</b>
Bestandestyp:	<b>0206 Baumreihe, Allee</b>				
Charakteristik:					
	Bearbeiter: Buchegger_ZT Grimm				
lfd. Nummer:	<b>45</b>	Fläche: in m <sup>2</sup>	<b>828</b>	Länge in m:	<b>0</b>
Bestandestyp:	<b>0201 Kleinstwaldfläche ("Feldgehölz"), Gebüsch oder Baumgruppe unter 1000m<sup>2</sup></b>				
Charakteristik:	Feldgehölz, baumförmig mit Birke (Betula pendula) und Weide (Salix)				
	Bearbeiter: Buchegger_ZT Grimm				



lfd. Nummer:	<b>46</b>	Fläche: in m <sup>2</sup>	<b>2310</b>	Länge in m:	<b>0</b>
Bestandestyp:	<b>0204 Streuobstbestand (Streuobstwiese/-weide, Obstbaumreihen)</b>				
Charakteristik:	Bearbeiter: Buchegger_ZT Grimm				
lfd. Nummer:	<b>47</b>	Fläche: in m <sup>2</sup>	<b>2356</b>	Länge in m:	<b>0</b>
Bestandestyp:	<b>0204 Streuobstbestand (Streuobstwiese/-weide, Obstbaumreihen)</b>				
Charakteristik:	Bearbeiter: Buchegger_ZT Grimm				
lfd. Nummer:	<b>48</b>	Fläche: in m <sup>2</sup>	<b>5853</b>	Länge in m:	<b>0</b>
Bestandestyp:	<b>0204 Streuobstbestand (Streuobstwiese/-weide, Obstbaumreihen)</b>				
Charakteristik:	Bearbeiter: Buchegger_ZT Grimm				
lfd. Nummer:	<b>49</b>	Fläche: in m <sup>2</sup>	<b>50340</b>	Länge in m:	<b>0</b>
Bestandestyp:	<b>0102 Nadelwald/Nadelholzforst</b>				
Charakteristik:	Bearbeiter: Buchegger_ZT Grimm				
lfd. Nummer:	<b>50</b>	Fläche: in m <sup>2</sup>	<b>15126</b>	Länge in m:	<b>0</b>
Bestandestyp:	<b>0102 Nadelwald/Nadelholzforst</b>				
Charakteristik:	Bearbeiter: Buchegger_ZT Grimm				
lfd. Nummer:	<b>51</b>	Fläche: in m <sup>2</sup>	<b>3209</b>	Länge in m:	<b>0</b>
Bestandestyp:	<b>0102 Nadelwald/Nadelholzforst</b>				
Charakteristik:	Bearbeiter: Buchegger_ZT Grimm				
lfd. Nummer:	<b>52</b>	Fläche: in m <sup>2</sup>	<b>12364</b>	Länge in m:	<b>0</b>
Bestandestyp:	<b>030802 Mesophile, "bunte" Fettwiese und die meisten Magerrasen, -weiden</b>				
Charakteristik:	Mesophile bunte Fettwiese in steiler Hanglage, westexponiert, Löwenzahn ( <i>Leontodon hispidus</i> und <i>autumnalis</i> ), Witwenblume ( <i>Knautia arvensis</i> )				
	Bearbeiter: Buchegger_ZT Grimm				
lfd. Nummer:	<b>53</b>	Fläche: in m <sup>2</sup>	<b>10216</b>	Länge in m:	<b>0</b>
Bestandestyp:	<b>0307 Feuchtes und nasses Extensivgrünland</b>				
Charakteristik:	in der Ebene zwischen Wald gelegen				
	Bearbeiter: Buchegger_ZT Grimm				
lfd. Nummer:	<b>54</b>	Fläche: in m <sup>2</sup>	<b>14607</b>	Länge in m:	<b>0</b>
Bestandestyp:	<b>030802 Mesophile, "bunte" Fettwiese und die meisten Magerrasen, -weiden</b>				
Charakteristik:	Mesophile bunte Fettwiese in steiler Hanglage, südwestexponiert, in der Mitte des Hanges kleine Kuppe mit trockener Ausprägung, Rotschingel ( <i>Festuca rubra</i> ), Magerite ( <i>Leucanthemum vulgare</i> ), starkes Vorkommen von Hahnenfuß ( <i>Ranunculus</i> )				
	Bearbeiter: Buchegger_ZT Grimm				
lfd. Nummer:	<b>55</b>	Fläche: in m <sup>2</sup>	<b>1045</b>	Länge in m:	<b>0</b>
Bestandestyp:	<b>0204 Streuobstbestand (Streuobstwiese/-weide, Obstbaumreihen)</b>				
Charakteristik:	Bearbeiter: Buchegger_ZT Grimm				
lfd. Nummer:	<b>56</b>	Fläche: in m <sup>2</sup>	<b>4338</b>	Länge in m:	<b>0</b>
Bestandestyp:	<b>0104 Laubwald/Laubholzforst</b>				
Charakteristik:	Bearbeiter: Buchegger_ZT Grimm				

lfd. Nummer:	<b>57</b>	Fläche: in m <sup>2</sup>	<b>15317</b>	Länge in m:	<b>0</b>
Bestandestyp:	<b>0102 Nadelwald/Nadelholzforst</b>				
Charakteristik:					
	Bearbeiter: Buchegger_ZT Grimm				
lfd. Nummer:	<b>58</b>	Fläche: in m <sup>2</sup>	<b>5682</b>	Länge in m:	<b>0</b>
Bestandestyp:	<b>030802 Mesophile, "bunte" Fettwiese und die meisten Magerrasen, -weiden</b>				
Charakteristik:	Mesophile bunte Fettwiese, Rotschingel ( <i>Festuca rubra</i> ), Große Bibernelle ( <i>Pimpinella major</i> ), Rauher Löwenzahn ( <i>Leontodon hispidus</i> ), Herbst Löwenzahn ( <i>Leontodon autumnalis</i> ), Rotklee ( <i>Trifolium pratense</i> )				
	Bearbeiter: Buchegger_ZT Grimm				
lfd. Nummer:	<b>59</b>	Fläche: in m <sup>2</sup>	<b>5601</b>	Länge in m:	<b>0</b>
Bestandestyp:	<b>030802 Mesophile, "bunte" Fettwiese und die meisten Magerrasen, -weiden</b>				
Charakteristik:	Magerweide, zum Zeitpunkt der Aufnahme von Pferden abgeweidet				
	Bearbeiter: Buchegger_ZT Grimm				
lfd. Nummer:	<b>60</b>	Fläche: in m <sup>2</sup>	<b>2506</b>	Länge in m:	<b>131</b>
Bestandestyp:	<b>0204 Streuobstbestand (Streuobstwiese/-weide, Obstbaumreihen)</b>				
Charakteristik:					
	Bearbeiter: Buchegger_ZT Grimm				
lfd. Nummer:	<b>61</b>	Fläche: in m <sup>2</sup>	<b>197323</b>	Länge in m:	<b>0</b>
Bestandestyp:	<b>0103 Laub-Nadel-Mischwald/Laub-Nadelholz-Mischforst</b>				
Charakteristik:					
	Bearbeiter: Buchegger_ZT Grimm				
lfd. Nummer:	<b>62</b>	Fläche: in m <sup>2</sup>	<b>12182</b>	Länge in m:	<b>0</b>
Bestandestyp:	<b>0204 Streuobstbestand (Streuobstwiese/-weide, Obstbaumreihen)</b>				
Charakteristik:					
	Bearbeiter: Buchegger_ZT Grimm				
lfd. Nummer:	<b>63</b>	Fläche: in m <sup>2</sup>	<b>14625</b>	Länge in m:	<b>0</b>
Bestandestyp:	<b>030802 Mesophile, "bunte" Fettwiese und die meisten Magerrasen, -weiden</b>				
Charakteristik:	Magerweide, zum Zeitpunkt der Aufnahme von Pferden abgeweidet				
	Bearbeiter: Buchegger_ZT Grimm				
lfd. Nummer:	<b>64</b>	Fläche: in m <sup>2</sup>	<b>9729</b>	Länge in m:	<b>0</b>
Bestandestyp:	<b>0204 Streuobstbestand (Streuobstwiese/-weide, Obstbaumreihen)</b>				
Charakteristik:					
	Bearbeiter: Buchegger_ZT Grimm				
lfd. Nummer:	<b>65</b>	Fläche: in m <sup>2</sup>	<b>356</b>	Länge in m:	<b>0</b>
Bestandestyp:	<b>0306 Neubewaldung/Aufforstung</b>				
Charakteristik:					
	Bearbeiter: Buchegger_ZT Grimm				
lfd. Nummer:	<b>66</b>	Fläche: in m <sup>2</sup>	<b>10229</b>	Länge in m:	<b>0</b>
Bestandestyp:	<b>030802 Mesophile, "bunte" Fettwiese und die meisten Magerrasen, -weiden</b>				
Charakteristik:	Mesophile bunte Fettwiese, Rotschwingel ( <i>Festuca rubra</i> ), Schafgarbe ( <i>Achillea millefolium</i> ), Magerite ( <i>Leucanthemum vulgare</i> )				
	Bearbeiter: Buchegger_ZT Grimm				
lfd. Nummer:	<b>67</b>	Fläche: in m <sup>2</sup>	<b>732</b>	Länge in m:	<b>0</b>
Bestandestyp:	<b>0204 Streuobstbestand (Streuobstwiese/-weide, Obstbaumreihen)</b>				
Charakteristik:					
	Bearbeiter: Buchegger_ZT Grimm				
lfd. Nummer:	<b>68</b>	Fläche: in m <sup>2</sup>	<b>1003</b>	Länge in m:	<b>0</b>
Bestandestyp:	<b>0204 Streuobstbestand (Streuobstwiese/-weide, Obstbaumreihen)</b>				
Charakteristik:					
	Bearbeiter: Buchegger_ZT Grimm				

lfd. Nummer:	<b>69</b>	Fläche: in m <sup>2</sup>	<b>2373</b>	Länge in m:	<b>0</b>
Bestandestyp:	<b>0204 Streuobstbestand (Streuobstwiese/-weide, Obstbaumreihen)</b>				
Charakteristik:	Bearbeiter: Buchegger_ZT Grimm				
lfd. Nummer:	<b>70</b>	Fläche: in m <sup>2</sup>	<b>89205</b>	Länge in m:	<b>0</b>
Bestandestyp:	<b>0102 Nadelwald/Nadelholzforst</b>				
Charakteristik:	Bearbeiter: Buchegger_ZT Grimm				
lfd. Nummer:	<b>71</b>	Fläche: in m <sup>2</sup>	<b>15742</b>	Länge in m:	<b>0</b>
Bestandestyp:	<b>0102 Nadelwald/Nadelholzforst</b>				
Charakteristik:	Bearbeiter: Buchegger_ZT Grimm				
lfd. Nummer:	<b>72</b>	Fläche: in m <sup>2</sup>	<b>7527</b>	Länge in m:	<b>0</b>
Bestandestyp:	<b>0104 Laubwald/Laubholzforst</b>				
Charakteristik:	Bearbeiter: Buchegger_ZT Grimm				
lfd. Nummer:	<b>73</b>	Fläche: in m <sup>2</sup>	<b>122551</b>	Länge in m:	<b>0</b>
Bestandestyp:	<b>0102 Nadelwald/Nadelholzforst</b>				
Charakteristik:	Bearbeiter: Buchegger_ZT Grimm				
lfd. Nummer:	<b>74</b>	Fläche: in m <sup>2</sup>	<b>2029</b>	Länge in m:	<b>0</b>
Bestandestyp:	<b>0204 Streuobstbestand (Streuobstwiese/-weide, Obstbaumreihen)</b>				
Charakteristik:	Bearbeiter: Buchegger_ZT Grimm				
lfd. Nummer:	<b>75</b>	Fläche: in m <sup>2</sup>	<b>1765</b>	Länge in m:	<b>0</b>
Bestandestyp:	<b>0204 Streuobstbestand (Streuobstwiese/-weide, Obstbaumreihen)</b>				
Charakteristik:	Bearbeiter: Buchegger_ZT Grimm				
lfd. Nummer:	<b>76</b>	Fläche: in m <sup>2</sup>	<b>1930</b>	Länge in m:	<b>0</b>
Bestandestyp:	<b>0204 Streuobstbestand (Streuobstwiese/-weide, Obstbaumreihen)</b>				
Charakteristik:	Bearbeiter: Buchegger_ZT Grimm				
lfd. Nummer:	<b>77</b>	Fläche: in m <sup>2</sup>	<b>4276</b>	Länge in m:	<b>0</b>
Bestandestyp:	<b>0201 Kleinstwaldfläche ("Feldgehölz"), Gebüsch oder Baumgruppe unter 1000m<sup>2</sup></b>				
Charakteristik:	Feldgehölz, H: 20-25m, Birke (Betula pendula), Weiden (Salix), Esche (Fraxinus excelsior)				
	Bearbeiter: Buchegger_ZT Grimm				
lfd. Nummer:	<b>78</b>	Fläche: in m <sup>2</sup>	<b>1783</b>	Länge in m:	<b>0</b>
Bestandestyp:	<b>030802 Mesophile, "bunte" Fettwiese und die meisten Magerrasen, -weiden</b>				
Charakteristik:	Mesophile bunte Fettwiese in Hanglage, z. Z. der Aufnahme gemäht, tendenziell feuchtere Ausprägung				
	Bearbeiter: Buchegger_ZT Grimm				
lfd. Nummer:	<b>79</b>	Fläche: in m <sup>2</sup>	<b>559</b>	Länge in m:	<b>0</b>
Bestandestyp:	<b>0201 Kleinstwaldfläche ("Feldgehölz"), Gebüsch oder Baumgruppe unter 1000m<sup>2</sup></b>				
Charakteristik:	baumförmiges Feldgehölz mit Birke (Betula pendula), und Eiche (Quercus robur)				
	Bearbeiter: Buchegger_ZT Grimm				
lfd. Nummer:	<b>80</b>	Fläche: in m <sup>2</sup>	<b>1476</b>	Länge in m:	<b>0</b>
Bestandestyp:	<b>0204 Streuobstbestand (Streuobstwiese/-weide, Obstbaumreihen)</b>				
Charakteristik:	Bearbeiter: Buchegger_ZT Grimm				

lfd. Nummer:	<b>81</b>	Fläche: in m <sup>2</sup>	<b>3517</b>	Länge in m:	<b>0</b>
Bestandestyp:	<b>030802 Mesophile, "bunte" Fettwiese und die meisten Magerrasen, -weiden</b>				
Charakteristik:	nährstoffreiche mesophile bunte Fettwiese in extremer nord-ostexponierter Steillage				
	Bearbeiter: Buchegger_ZT Grimm				
lfd. Nummer:	<b>82</b>	Fläche: in m <sup>2</sup>	<b>2033</b>	Länge in m:	<b>0</b>
Bestandestyp:	<b>0204 Streuobstbestand (Streuobstwiese/-weide, Obstbaumreihen)</b>				
Charakteristik:					
	Bearbeiter: Buchegger_ZT Grimm				
lfd. Nummer:	<b>83</b>	Fläche: in m <sup>2</sup>	<b>71016</b>	Länge in m:	<b>0</b>
Bestandestyp:	<b>0103 Laub-Nadel-Mischwald/Laub-Nadelholz-Mischforst</b>				
Charakteristik:					
	Bearbeiter: Buchegger_ZT Grimm				
lfd. Nummer:	<b>84</b>	Fläche: in m <sup>2</sup>	<b>1184</b>	Länge in m:	<b>0</b>
Bestandestyp:	<b>0204 Streuobstbestand (Streuobstwiese/-weide, Obstbaumreihen)</b>				
Charakteristik:					
	Bearbeiter: Buchegger_ZT Grimm				
lfd. Nummer:	<b>85</b>	Fläche: in m <sup>2</sup>	<b>4650</b>	Länge in m:	<b>0</b>
Bestandestyp:	<b>030802 Mesophile, "bunte" Fettwiese und die meisten Magerrasen, -weiden</b>				
Charakteristik:	Mesophile bunter Fettwiese in Hanglage mit Witwenblume (Knautia arvensis), Beinwell (Symphytum officinale), Hornklee (Lotus corniculatus), Malve (Malva)				
	Bearbeiter: Buchegger_ZT Grimm				
lfd. Nummer:	<b>86</b>	Fläche: in m <sup>2</sup>	<b>1057</b>	Länge in m:	<b>0</b>
Bestandestyp:	<b>030802 Mesophile, "bunte" Fettwiese und die meisten Magerrasen, -weiden</b>				
Charakteristik:	Magerrasen, Rotschwengel (Festuca rubra), Magerite (Leucanthemum vulgare), Rauher Löwenzahn (Leontodon hispidus), Herbst Löwenzahn (Leontodon autumnalis)				
	Bearbeiter: Buchegger_ZT Grimm				
lfd. Nummer:	<b>87</b>	Fläche: in m <sup>2</sup>	<b>8693</b>	Länge in m:	<b>0</b>
Bestandestyp:	<b>0202 Uferbegleitgehölz</b>				
Charakteristik:	Ufergehölz an schmalem Gerinne (Hametnerbach), H: 20-25m, Weiden (Salix), Erlen (Alnus), Eschen (Fraxinus excelsior)				
	Bearbeiter: Buchegger_ZT Grimm				
lfd. Nummer:	<b>88</b>	Fläche: in m <sup>2</sup>	<b>643</b>	Länge in m:	<b>0</b>
Bestandestyp:	<b>0102 Nadelwald/Nadelholzforst</b>				
Charakteristik:					
	Bearbeiter: Buchegger_ZT Grimm				
lfd. Nummer:	<b>89</b>	Fläche: in m <sup>2</sup>	<b>94734</b>	Länge in m:	<b>0</b>
Bestandestyp:	<b>0102 Nadelwald/Nadelholzforst</b>				
Charakteristik:					
	Bearbeiter: Buchegger_ZT Grimm				
lfd. Nummer:	<b>90</b>	Fläche: in m <sup>2</sup>	<b>7434</b>	Länge in m:	<b>0</b>
Bestandestyp:	<b>0104 Laubwald/Laubholzforst</b>				
Charakteristik:					
	Bearbeiter: Buchegger_ZT Grimm				
lfd. Nummer:	<b>91</b>	Fläche: in m <sup>2</sup>	<b>10037</b>	Länge in m:	<b>0</b>
Bestandestyp:	<b>0102 Nadelwald/Nadelholzforst</b>				
Charakteristik:					
	Bearbeiter: Buchegger_ZT Grimm				

lfd. Nummer:	<b>92</b>	Fläche: in m <sup>2</sup>	<b>765</b>	Länge in m:	<b>0</b>
Bestandestyp:	<b>0204 Streuobstbestand (Streuobstwiese/-weide, Obstbaumreihen)</b>				
Charakteristik:					
	Bearbeiter: Buchegger_ZT Grimm				
lfd. Nummer:	<b>93</b>	Fläche: in m <sup>2</sup>	<b>2371</b>	Länge in m:	<b>216</b>
Bestandestyp:	<b>0202 Uferbegleitgehölz</b>				
Charakteristik:	Ufergehölz an schmalem Gerinne, H: 10-15m, Grauerlen (Alnus incana)				
	Bearbeiter: Buchegger_ZT Grimm				
lfd. Nummer:	<b>94</b>	Fläche: in m <sup>2</sup>	<b>144</b>	Länge in m:	<b>0</b>
Bestandestyp:	<b>0401 Stehendes Gewässer</b>				
Charakteristik:	kleiner Tümpel in Hofnähe mit Schilfröhricht und Weiden als Ufergehölz				
	Bearbeiter: Buchegger_ZT Grimm				
lfd. Nummer:	<b>95</b>	Fläche: in m <sup>2</sup>	<b>37180</b>	Länge in m:	<b>0</b>
Bestandestyp:	<b>0102 Nadelwald/Nadelholzforst</b>				
Charakteristik:					
	Bearbeiter: Buchegger_ZT Grimm				
lfd. Nummer:	<b>96</b>	Fläche: in m <sup>2</sup>	<b>2395</b>	Länge in m:	<b>0</b>
Bestandestyp:	<b>0104 Laubwald/Laubholzforst</b>				
Charakteristik:					
	Bearbeiter: Buchegger_ZT Grimm				
lfd. Nummer:	<b>97</b>	Fläche: in m <sup>2</sup>	<b>3474</b>	Länge in m:	<b>0</b>
Bestandestyp:	<b>0204 Streuobstbestand (Streuobstwiese/-weide, Obstbaumreihen)</b>				
Charakteristik:					
	Bearbeiter: Buchegger_ZT Grimm				
lfd. Nummer:	<b>98</b>	Fläche: in m <sup>2</sup>	<b>3262</b>	Länge in m:	<b>0</b>
Bestandestyp:	<b>0204 Streuobstbestand (Streuobstwiese/-weide, Obstbaumreihen)</b>				
Charakteristik:					
	Bearbeiter: Buchegger_ZT Grimm				
lfd. Nummer:	<b>99</b>	Fläche: in m <sup>2</sup>	<b>23654</b>	Länge in m:	<b>0</b>
Bestandestyp:	<b>0102 Nadelwald/Nadelholzforst</b>				
Charakteristik:					
	Bearbeiter: Buchegger_ZT Grimm				
lfd. Nummer:	<b>100</b>	Fläche: in m <sup>2</sup>	<b>1377</b>	Länge in m:	<b>0</b>
Bestandestyp:	<b>0103 Laub-Nadel-Mischwald/Laub-Nadelholz-Mischforst</b>				
Charakteristik:					
	Bearbeiter: Buchegger_ZT Grimm				
lfd. Nummer:	<b>101</b>	Fläche: in m <sup>2</sup>	<b>25373</b>	Länge in m:	<b>0</b>
Bestandestyp:	<b>0102 Nadelwald/Nadelholzforst</b>				
Charakteristik:					
	Bearbeiter: Buchegger_ZT Grimm				
lfd. Nummer:	<b>102</b>	Fläche: in m <sup>2</sup>	<b>3989</b>	Länge in m:	<b>0</b>
Bestandestyp:	<b>0104 Laubwald/Laubholzforst</b>				
Charakteristik:					
	Bearbeiter: Buchegger_ZT Grimm				
lfd. Nummer:	<b>103</b>	Fläche: in m <sup>2</sup>	<b>933</b>	Länge in m:	<b>103</b>
Bestandestyp:	<b>0203 Heckenzug</b>				
Charakteristik:	Baumhecke, H: 20-25m, Esche (Fraxinus excelsior), Stieleiche (Quercus robur), Traubenkirsche (Prunus padus)				
	Bearbeiter: Buchegger_ZT Grimm				

lfd. Nummer:	<b>104</b>	Fläche: in m <sup>2</sup>	<b>39957</b>	Länge in m:	<b>0</b>
Bestandestyp:	<b>0102 Nadelwald/Nadelholzforst</b>				
Charakteristik:					
	Bearbeiter: Buchegger_ZT Grimm				
lfd. Nummer:	<b>105</b>	Fläche: in m <sup>2</sup>	<b>3052</b>	Länge in m:	<b>0</b>
Bestandestyp:	<b>0103 Laub-Nadel-Mischwald/Laub-Nadelholz-Mischforst</b>				
Charakteristik:					
	Bearbeiter: Buchegger_ZT Grimm				
lfd. Nummer:	<b>106</b>	Fläche: in m <sup>2</sup>	<b>74</b>	Länge in m:	<b>0</b>
Bestandestyp:	<b>0401 Stehendes Gewässer</b>				
Charakteristik:	kleiner Tümpel				
	Bearbeiter: Buchegger_ZT Grimm				
lfd. Nummer:	<b>107</b>	Fläche: in m <sup>2</sup>	<b>493</b>	Länge in m:	<b>67</b>
Bestandestyp:	<b>0203 Heckenzug</b>				
Charakteristik:	Baumhecke, H: 10-15m, Linde (Tilia), Ahorn (Acer), Eiche (Quercus)				
	Bearbeiter: Buchegger_ZT Grimm				
lfd. Nummer:	<b>108</b>	Fläche: in m <sup>2</sup>	<b>2532</b>	Länge in m:	<b>0</b>
Bestandestyp:	<b>0204 Streuobstbestand (Streuobstwiese/-weide, Obstbaumreihen)</b>				
Charakteristik:					
	Bearbeiter: Buchegger_ZT Grimm				
lfd. Nummer:	<b>109</b>	Fläche: in m <sup>2</sup>	<b>638</b>	Länge in m:	<b>0</b>
Bestandestyp:	<b>0204 Streuobstbestand (Streuobstwiese/-weide, Obstbaumreihen)</b>				
Charakteristik:					
	Bearbeiter: Buchegger_ZT Grimm				
lfd. Nummer:	<b>110</b>	Fläche: in m <sup>2</sup>	<b>2231</b>	Länge in m:	<b>0</b>
Bestandestyp:	<b>0204 Streuobstbestand (Streuobstwiese/-weide, Obstbaumreihen)</b>				
Charakteristik:					
	Bearbeiter: Buchegger_ZT Grimm				
lfd. Nummer:	<b>111</b>	Fläche: in m <sup>2</sup>	<b>4722</b>	Länge in m:	<b>0</b>
Bestandestyp:	<b>0204 Streuobstbestand (Streuobstwiese/-weide, Obstbaumreihen)</b>				
Charakteristik:					
	Bearbeiter: Buchegger_ZT Grimm				
lfd. Nummer:	<b>112</b>	Fläche: in m <sup>2</sup>	<b>21218</b>	Länge in m:	<b>0</b>
Bestandestyp:	<b>030802 Mesophile, "bunte" Fettwiese und die meisten Magerrasen, -weiden</b>				
Charakteristik:	großflächige Magerweide, anschließend an 122, in extrem steiler Hanglage, z. Z. der Aufnahme beweidet, Rotschwingel (Festuca rubra), Magerite (Leucanthemum vulgare), Wiesen-Flockenblume (Centaurea jacea)				
	Bearbeiter: Buchegger_ZT Grimm				
lfd. Nummer:	<b>113</b>	Fläche: in m <sup>2</sup>	<b>5330</b>	Länge in m:	<b>0</b>
Bestandestyp:	<b>0102 Nadelwald/Nadelholzforst</b>				
Charakteristik:					
	Bearbeiter: Buchegger_ZT Grimm				
lfd. Nummer:	<b>114</b>	Fläche: in m <sup>2</sup>	<b>6673</b>	Länge in m:	<b>0</b>
Bestandestyp:	<b>0103 Laub-Nadel-Mischwald/Laub-Nadelholz-Mischforst</b>				
Charakteristik:					
	Bearbeiter: Buchegger_ZT Grimm				
lfd. Nummer:	<b>115</b>	Fläche: in m <sup>2</sup>	<b>3902</b>	Länge in m:	<b>0</b>
Bestandestyp:	<b>0204 Streuobstbestand (Streuobstwiese/-weide, Obstbaumreihen)</b>				
Charakteristik:					
	Bearbeiter: Buchegger_ZT Grimm				

lfd. Nummer:	<b>116</b>	Fläche: in m <sup>2</sup>	<b>2532</b>	Länge in m:	<b>0</b>
Bestandestyp:	<b>0204 Streuobstbestand (Streuobstwiese/-weide, Obstbaumreihen)</b>				
Charakteristik:					
	Bearbeiter: Buchegger_ZT Grimm				
lfd. Nummer:	<b>117</b>	Fläche: in m <sup>2</sup>	<b>3157</b>	Länge in m:	<b>0</b>
Bestandestyp:	<b>0104 Laubwald/Laubholzforst</b>				
Charakteristik:					
	Bearbeiter: Buchegger_ZT Grimm				
lfd. Nummer:	<b>118</b>	Fläche: in m <sup>2</sup>	<b>5374</b>	Länge in m:	<b>0</b>
Bestandestyp:	<b>0104 Laubwald/Laubholzforst</b>				
Charakteristik:					
	Bearbeiter: Buchegger_ZT Grimm				
lfd. Nummer:	<b>119</b>	Fläche: in m <sup>2</sup>	<b>16858</b>	Länge in m:	<b>0</b>
Bestandestyp:	<b>0102 Nadelwald/Nadelholzforst</b>				
Charakteristik:					
	Bearbeiter: Buchegger_ZT Grimm				
lfd. Nummer:	<b>120</b>	Fläche: in m <sup>2</sup>	<b>2457</b>	Länge in m:	<b>211</b>
Bestandestyp:	<b>0202 Uferbegleitgehölz</b>				
Charakteristik:	Ufergehölz an schmalem Gerinne, H: 15-20m, Erlen (Alnus) und Weiden (Salix) dominieren				
	Bearbeiter: Buchegger_ZT Grimm				
lfd. Nummer:	<b>121</b>	Fläche: in m <sup>2</sup>	<b>1007</b>	Länge in m:	<b>87</b>
Bestandestyp:	<b>0206 Baumreihe, Allee</b>				
Charakteristik:					
	Bearbeiter: Buchegger_ZT Grimm				
lfd. Nummer:	<b>122</b>	Fläche: in m <sup>2</sup>	<b>11456</b>	Länge in m:	<b>0</b>
Bestandestyp:	<b>030801 Trocken-, Halbtrockenrasen und Grusfluren einschließlich der bodensauren Halbtrockenrasen und (Silikat-)Grusfluren</b>				
Charakteristik:	großflächiger Halbtrockenrasen (WF-Fläche) in extrem steiler Hanglage, nord-ostexponiert, beweidet z. Z. der Aufnahme, Heide-Nelke (Dianthus deltoides), Gemeine Thymian (Thymus pulegioides)				
	Bearbeiter: Buchegger_ZT Grimm				
lfd. Nummer:	<b>123</b>	Fläche: in m <sup>2</sup>	<b>2803</b>	Länge in m:	<b>0</b>
Bestandestyp:	<b>0104 Laubwald/Laubholzforst</b>				
Charakteristik:					
	Bearbeiter: Buchegger_ZT Grimm				
lfd. Nummer:	<b>124</b>	Fläche: in m <sup>2</sup>	<b>932536</b>	Länge in m:	<b>0</b>
Bestandestyp:	<b>0102 Nadelwald/Nadelholzforst</b>				
Charakteristik:					
	Bearbeiter: Buchegger_ZT Grimm				
lfd. Nummer:	<b>125</b>	Fläche: in m <sup>2</sup>	<b>3276</b>	Länge in m:	<b>0</b>
Bestandestyp:	<b>0103 Laub-Nadel-Mischwald/Laub-Nadelholz-Mischforst</b>				
Charakteristik:					
	Bearbeiter: Buchegger_ZT Grimm				
lfd. Nummer:	<b>126</b>	Fläche: in m <sup>2</sup>	<b>62</b>	Länge in m:	<b>0</b>
Bestandestyp:	<b>0401 Stehendes Gewässer</b>				
Charakteristik:	kleiner Fischteich in Graben, ohne Uferbewuchs				
	Bearbeiter: Buchegger_ZT Grimm				
lfd. Nummer:	<b>127</b>	Fläche: in m <sup>2</sup>	<b>1714</b>	Länge in m:	<b>0</b>
Bestandestyp:	<b>0204 Streuobstbestand (Streuobstwiese/-weide, Obstbaumreihen)</b>				
Charakteristik:					
	Bearbeiter: Buchegger_ZT Grimm				

lfd. Nummer:	<b>128</b>	Fläche: in m <sup>2</sup>	<b>22397</b>	Länge in m:	<b>0</b>
Bestandestyp:	<b>0102 Nadelwald/Nadelholzforst</b>				
Charakteristik:					
	Bearbeiter: Buchegger_ZT Grimm				
lfd. Nummer:	<b>129</b>	Fläche: in m <sup>2</sup>	<b>9171</b>	Länge in m:	<b>0</b>
Bestandestyp:	<b>0102 Nadelwald/Nadelholzforst</b>				
Charakteristik:					
	Bearbeiter: Buchegger_ZT Grimm				
lfd. Nummer:	<b>130</b>	Fläche: in m <sup>2</sup>	<b>42401</b>	Länge in m:	<b>0</b>
Bestandestyp:	<b>0102 Nadelwald/Nadelholzforst</b>				
Charakteristik:					
	Bearbeiter: Buchegger_ZT Grimm				
lfd. Nummer:	<b>131</b>	Fläche: in m <sup>2</sup>	<b>1094</b>	Länge in m:	<b>0</b>
Bestandestyp:	<b>0204 Streuobstbestand (Streuobstwiese/-weide, Obstbaumreihen)</b>				
Charakteristik:					
	Bearbeiter: Buchegger_ZT Grimm				
lfd. Nummer:	<b>132</b>	Fläche: in m <sup>2</sup>	<b>10251</b>	Länge in m:	<b>0</b>
Bestandestyp:	<b>0103 Laub-Nadel-Mischwald/Laub-Nadelholz-Mischforst</b>				
Charakteristik:					
	Bearbeiter: Buchegger_ZT Grimm				
lfd. Nummer:	<b>133</b>	Fläche: in m <sup>2</sup>	<b>105</b>	Länge in m:	<b>0</b>
Bestandestyp:	<b>0401 Stehendes Gewässer</b>				
Charakteristik:	kleiner Teich am Waldesrand				
	Bearbeiter: Buchegger_ZT Grimm				
lfd. Nummer:	<b>134</b>	Fläche: in m <sup>2</sup>	<b>372</b>	Länge in m:	<b>0</b>
Bestandestyp:	<b>0201 Kleinstwaldfläche ("Feldgehölz"), Gebüsch oder Baumgruppe unter 1000m<sup>2</sup></b>				
Charakteristik:	Baumgruppe, H: 10-15m, Birke (Betula pendula), Eiche (Quercus)				
	Bearbeiter: Buchegger_ZT Grimm				
lfd. Nummer:	<b>135</b>	Fläche: in m <sup>2</sup>	<b>5149</b>	Länge in m:	<b>0</b>
Bestandestyp:	<b>0102 Nadelwald/Nadelholzforst</b>				
Charakteristik:					
	Bearbeiter: Buchegger_ZT Grimm				
lfd. Nummer:	<b>136</b>	Fläche: in m <sup>2</sup>	<b>5352</b>	Länge in m:	<b>591</b>
Bestandestyp:	<b>0202 Uferbegleitgehölz</b>				
Charakteristik:	Ufergehölz an ca. 2m breiten naturnahen Gerinne (Pesenbach), Höhe variabel, strauch- bis baumförmig, H: 5 bis 15-20m, Weiden und Erlen dominieren				
	Bearbeiter: Buchegger_ZT Grimm				
lfd. Nummer:	<b>137</b>	Fläche: in m <sup>2</sup>	<b>413</b>	Länge in m:	<b>116</b>
Bestandestyp:	<b>0202 Uferbegleitgehölz</b>				
Charakteristik:	Ufergehölz neben schmalem Gerinne im Graben, Erlen (Alnus), Esche (Fraxinus excelsior)				
	Bearbeiter: Buchegger_ZT Grimm				
lfd. Nummer:	<b>138</b>	Fläche: in m <sup>2</sup>	<b>1154</b>	Länge in m:	<b>117</b>
Bestandestyp:	<b>0203 Heckenzug</b>				
Charakteristik:	Strauchhecke, H: 5-10m, Hasel (Corylus colurna), Birke (Betula pendula)				
	Bearbeiter: Buchegger_ZT Grimm				
lfd. Nummer:	<b>139</b>	Fläche: in m <sup>2</sup>	<b>10613</b>	Länge in m:	<b>0</b>
Bestandestyp:	<b>030802 Mesophile, "bunte" Fettwiese und die meisten Magerrasen, -weiden</b>				
Charakteristik:	Mesophile bunte Fettwiese, z. Z. der Aufnahme gemäht und abgeweidet				
	Bearbeiter: Buchegger_ZT Grimm				



lfd. Nummer:	<b>140</b>	Fläche: in m <sup>2</sup>	<b>10245</b>	Länge in m:	<b>0</b>
Bestandestyp:	<b>030802 Mesophile, "bunte" Fettwiese und die meisten Magerrasen, -weiden</b>				
Charakteristik:	Magerweide in extrem steiler Hanglage				
	Bearbeiter: Buchegger_ZT Grimm				
lfd. Nummer:	<b>141</b>	Fläche: in m <sup>2</sup>	<b>12385</b>	Länge in m:	<b>0</b>
Bestandestyp:	<b>030801 Trocken-, Halbtrockenrasen und Grusfluren einschließlich der bodensauren Halbtrockenrasen und (Silikat-)Grusfluren</b>				
Charakteristik:	Halbtrockenrasen in extrem steiler Hanglage, südexponiert, Weidenutzung, z. Z. der Aufnahme abgeweidet, Gemeine Thymian (Thymus pulegioides), Wiesen-Flockenblume (Centaurea jacea)				
	Bearbeiter: Buchegger_ZT Grimm				
lfd. Nummer:	<b>142</b>	Fläche: in m <sup>2</sup>	<b>647</b>	Länge in m:	<b>0</b>
Bestandestyp:	<b>0204 Streuobstbestand (Streuobstwiese/-weide, Obstbaumreihen)</b>				
Charakteristik:					
	Bearbeiter: Buchegger_ZT Grimm				
lfd. Nummer:	<b>143</b>	Fläche: in m <sup>2</sup>	<b>83229</b>	Länge in m:	<b>0</b>
Bestandestyp:	<b>0102 Nadelwald/Nadelholzforst</b>				
Charakteristik:					
	Bearbeiter: Buchegger_ZT Grimm				
lfd. Nummer:	<b>144</b>	Fläche: in m <sup>2</sup>	<b>1232</b>	Länge in m:	<b>0</b>
Bestandestyp:	<b>0204 Streuobstbestand (Streuobstwiese/-weide, Obstbaumreihen)</b>				
Charakteristik:					
	Bearbeiter: Buchegger_ZT Grimm				
lfd. Nummer:	<b>145</b>	Fläche: in m <sup>2</sup>	<b>2515</b>	Länge in m:	<b>0</b>
Bestandestyp:	<b>0204 Streuobstbestand (Streuobstwiese/-weide, Obstbaumreihen)</b>				
Charakteristik:					
	Bearbeiter: Buchegger_ZT Grimm				
lfd. Nummer:	<b>146</b>	Fläche: in m <sup>2</sup>	<b>371</b>	Länge in m:	<b>0</b>
Bestandestyp:	<b>030802 Mesophile, "bunte" Fettwiese und die meisten Magerrasen, -weiden</b>				
Charakteristik:	Trockenböschung, extrem schön ausgepägt und artenreich, Thymian (Thymus pulegioides), Kleines Habichtskraut (Hieracium pilosella), Echte Johanniskraut (Hypericum perforatum), Steinbrech (Saxifraga)				
	Bearbeiter: Buchegger_ZT Grimm				
lfd. Nummer:	<b>147</b>	Fläche: in m <sup>2</sup>	<b>3571</b>	Länge in m:	<b>0</b>
Bestandestyp:	<b>0204 Streuobstbestand (Streuobstwiese/-weide, Obstbaumreihen)</b>				
Charakteristik:					
	Bearbeiter: Buchegger_ZT Grimm				
lfd. Nummer:	<b>148</b>	Fläche: in m <sup>2</sup>	<b>970</b>	Länge in m:	<b>0</b>
Bestandestyp:	<b>030802 Mesophile, "bunte" Fettwiese und die meisten Magerrasen, -weiden</b>				
Charakteristik:	Magerweide angrenzend an Streuobstwiese, ost-exponiert, z. Z. der Aufnahme abgeweidet				
	Bearbeiter: Buchegger_ZT Grimm				
lfd. Nummer:	<b>149</b>	Fläche: in m <sup>2</sup>	<b>913</b>	Länge in m:	<b>109</b>
Bestandestyp:	<b>0204 Streuobstbestand (Streuobstwiese/-weide, Obstbaumreihen)</b>				
Charakteristik:					
	Bearbeiter: Buchegger_ZT Grimm				
lfd. Nummer:	<b>150</b>	Fläche: in m <sup>2</sup>	<b>8530</b>	Länge in m:	<b>0</b>
Bestandestyp:	<b>0102 Nadelwald/Nadelholzforst</b>				
Charakteristik:					
	Bearbeiter: Buchegger_ZT Grimm				

lfd. Nummer:	<b>151</b>	Fläche: in m <sup>2</sup>	<b>2269</b>	Länge in m:	<b>230</b>
Bestandestyp:	<b>0206 Baumreihe, Allee</b>				
Charakteristik:					
	Bearbeiter: Buchegger_ZT Grimm				
lfd. Nummer:	<b>152</b>	Fläche: in m <sup>2</sup>	<b>4107</b>	Länge in m:	<b>0</b>
Bestandestyp:	<b>030802 Mesophile, "bunte" Fettwiese und die meisten Magerrasen, -weiden</b>				
Charakteristik:	Mesophile bunte Fettwiese in Hanglage, z. Z. der Aufnahme gemäht				
	Bearbeiter: Buchegger_ZT Grimm				
lfd. Nummer:	<b>153</b>	Fläche: in m <sup>2</sup>	<b>1467</b>	Länge in m:	<b>0</b>
Bestandestyp:	<b>0204 Streuobstbestand (Streuobstwiese/-weide, Obstbaumreihen)</b>				
Charakteristik:					
	Bearbeiter: Buchegger_ZT Grimm				
lfd. Nummer:	<b>154</b>	Fläche: in m <sup>2</sup>	<b>4433</b>	Länge in m:	<b>0</b>
Bestandestyp:	<b>0204 Streuobstbestand (Streuobstwiese/-weide, Obstbaumreihen)</b>				
Charakteristik:					
	Bearbeiter: Buchegger_ZT Grimm				
lfd. Nummer:	<b>155</b>	Fläche: in m <sup>2</sup>	<b>6362</b>	Länge in m:	<b>0</b>
Bestandestyp:	<b>0204 Streuobstbestand (Streuobstwiese/-weide, Obstbaumreihen)</b>				
Charakteristik:					
	Bearbeiter: Buchegger_ZT Grimm				
lfd. Nummer:	<b>156</b>	Fläche: in m <sup>2</sup>	<b>2411</b>	Länge in m:	<b>0</b>
Bestandestyp:	<b>0204 Streuobstbestand (Streuobstwiese/-weide, Obstbaumreihen)</b>				
Charakteristik:					
	Bearbeiter: Buchegger_ZT Grimm				
lfd. Nummer:	<b>157</b>	Fläche: in m <sup>2</sup>	<b>10450</b>	Länge in m:	<b>0</b>
Bestandestyp:	<b>0103 Laub-Nadel-Mischwald/Laub-Nadelholz-Mischforst</b>				
Charakteristik:					
	Bearbeiter: Buchegger_ZT Grimm				
lfd. Nummer:	<b>158</b>	Fläche: in m <sup>2</sup>	<b>22693</b>	Länge in m:	<b>0</b>
Bestandestyp:	<b>030802 Mesophile, "bunte" Fettwiese und die meisten Magerrasen, -weiden</b>				
Charakteristik:	Mesophile bunte Fettwiese in steiler Hanglage, z. Z. der Aufnahme gemäht, magere Ausprägung mit Magerite (Leucanthemum vulgare), Witwenblume (Knautia arvensis), Glockenblume (Campanula)				
	Bearbeiter: Buchegger_ZT Grimm				
lfd. Nummer:	<b>159</b>	Fläche: in m <sup>2</sup>	<b>17255</b>	Länge in m:	<b>0</b>
Bestandestyp:	<b>0204 Streuobstbestand (Streuobstwiese/-weide, Obstbaumreihen)</b>				
Charakteristik:					
	Bearbeiter: Buchegger_ZT Grimm				
lfd. Nummer:	<b>160</b>	Fläche: in m <sup>2</sup>	<b>999</b>	Länge in m:	<b>86</b>
Bestandestyp:	<b>0203 Heckenzug</b>				
Charakteristik:	Baumhecke mit Linde (Tilia), Kirche (Prunus), Hasel (Corylus colurna)				
	Bearbeiter: Buchegger_ZT Grimm				
lfd. Nummer:	<b>161</b>	Fläche: in m <sup>2</sup>	<b>9335</b>	Länge in m:	<b>0</b>
Bestandestyp:	<b>0103 Laub-Nadel-Mischwald/Laub-Nadelholz-Mischforst</b>				
Charakteristik:					
	Bearbeiter: Buchegger_ZT Grimm				
lfd. Nummer:	<b>162</b>	Fläche: in m <sup>2</sup>	<b>7016</b>	Länge in m:	<b>0</b>
Bestandestyp:	<b>0103 Laub-Nadel-Mischwald/Laub-Nadelholz-Mischforst</b>				
Charakteristik:					
	Bearbeiter: Buchegger_ZT Grimm				

lfd. Nummer:	<b>163</b>	Fläche: in m <sup>2</sup>	<b>20900</b>	Länge in m:	<b>0</b>
Bestandestyp:	<b>030802 Mesophile, "bunte" Fettwiese und die meisten Magerrasen, -weiden</b>				
Charakteristik:	Mesophile bunte Fettwiese in steiler Hanglage, z. Z. der Aufnahme gemäht				
	Bearbeiter: Buchegger_ZT Grimm				
lfd. Nummer:	<b>164</b>	Fläche: in m <sup>2</sup>	<b>22999</b>	Länge in m:	<b>0</b>
Bestandestyp:	<b>0103 Laub-Nadel-Mischwald/Laub-Nadelholz-Mischforst</b>				
Charakteristik:					
	Bearbeiter: Buchegger_ZT Grimm				
lfd. Nummer:	<b>165</b>	Fläche: in m <sup>2</sup>	<b>926</b>	Länge in m:	<b>97</b>
Bestandestyp:	<b>0206 Baumreihe, Allee</b>				
Charakteristik:					
	Bearbeiter: Buchegger_ZT Grimm				
lfd. Nummer:	<b>166</b>	Fläche: in m <sup>2</sup>	<b>524</b>	Länge in m:	<b>0</b>
Bestandestyp:	<b>0102 Nadelwald/Nadelholzforst</b>				
Charakteristik:					
	Bearbeiter: Buchegger_ZT Grimm				
lfd. Nummer:	<b>167</b>	Fläche: in m <sup>2</sup>	<b>508</b>	Länge in m:	<b>64</b>
Bestandestyp:	<b>0203 Heckenzug</b>				
Charakteristik:	Baumhecke, H: bis 20m, Birke (Betula pendula) dominiert				
	Bearbeiter: Buchegger_ZT Grimm				
lfd. Nummer:	<b>168</b>	Fläche: in m <sup>2</sup>	<b>9847</b>	Länge in m:	<b>0</b>
Bestandestyp:	<b>0204 Streuobstbestand (Streuobstwiese/-weide, Obstbaumreihen)</b>				
Charakteristik:					
	Bearbeiter: Buchegger_ZT Grimm				
lfd. Nummer:	<b>169</b>	Fläche: in m <sup>2</sup>	<b>1269</b>	Länge in m:	<b>0</b>
Bestandestyp:	<b>030801 Trocken-, Halbtrockenrasen und Grusfluren einschließlich der bodensauren Halbtrockenrasen und (Silikat-)Grusfluren</b>				
Charakteristik:	Halbtrockenrasen, Thymian (Thymus pulegioides), Wiesen-Flockenblume (Centaurea jacea), Zypressen-Wolfsmilch (Euphorbia cyparissias)				
	Bearbeiter: Buchegger_ZT Grimm				
lfd. Nummer:	<b>170</b>	Fläche: in m <sup>2</sup>	<b>1865</b>	Länge in m:	<b>175</b>
Bestandestyp:	<b>0203 Heckenzug</b>				
Charakteristik:	Baumhecke, H: 10-15m, Esche (Fraxinus excelsior), Erlen (Alnus), Hasel (Corylus colurna), Ulmen (Ulmus)				
	Bearbeiter: Buchegger_ZT Grimm				
lfd. Nummer:	<b>171</b>	Fläche: in m <sup>2</sup>	<b>837</b>	Länge in m:	<b>0</b>
Bestandestyp:	<b>030301 Sukzessionsfläche des feuchten und nassen Extensivgrünlandes mit oder ohne jüngerem Gehölzaufwuchs</b>				
Charakteristik:	kleinflächig ausgeprägt mit Großseggen- (Carex) und Simsen- (Scirpus) Arten				
	Bearbeiter: Buchegger_ZT Grimm				
lfd. Nummer:	<b>172</b>	Fläche: in m <sup>2</sup>	<b>985</b>	Länge in m:	<b>103</b>
Bestandestyp:	<b>0203 Heckenzug</b>				
Charakteristik:	Baumhecke, H: 10-15m, Birke (Betula pendula), Kirsche (Prunus), Esche (Fraxinus excelsior)				
	Bearbeiter: Buchegger_ZT Grimm				
lfd. Nummer:	<b>173</b>	Fläche: in m <sup>2</sup>	<b>2777</b>	Länge in m:	<b>0</b>
Bestandestyp:	<b>0104 Laubwald/Laubholzforst</b>				
Charakteristik:					
	Bearbeiter: Buchegger_ZT Grimm				

lfd. Nummer:	<b>174</b>	Fläche: in m <sup>2</sup>	<b>1686</b>	Länge in m:	<b>0</b>
Bestandestyp:	<b>0104 Laubwald/Laubholzforst</b>				
Charakteristik:					
	Bearbeiter: Buchegger_ZT Grimm				
lfd. Nummer:	<b>175</b>	Fläche: in m <sup>2</sup>	<b>5694</b>	Länge in m:	<b>0</b>
Bestandestyp:	<b>0104 Laubwald/Laubholzforst</b>				
Charakteristik:					
	Bearbeiter: Buchegger_ZT Grimm				
lfd. Nummer:	<b>176</b>	Fläche: in m <sup>2</sup>	<b>2261</b>	Länge in m:	<b>0</b>
Bestandestyp:	<b>0206 Baumreihe, Allee</b>				
Charakteristik:					
	Bearbeiter: Buchegger_ZT Grimm				
lfd. Nummer:	<b>177</b>	Fläche: in m <sup>2</sup>	<b>719</b>	Länge in m:	<b>86</b>
Bestandestyp:	<b>0204 Streuobstbestand (Streuobstwiese/-weide, Obstbaumreihen)</b>				
Charakteristik:					
	Bearbeiter: Buchegger_ZT Grimm				
lfd. Nummer:	<b>178</b>	Fläche: in m <sup>2</sup>	<b>8135</b>	Länge in m:	<b>870</b>
Bestandestyp:	<b>0202 Uferbegleitgehölz</b>				
Charakteristik:	Ufergehölz an ca. 2m breiten naturnahen Gerinne (Pesenbach), Höhe variabel, strauch- bis baumförmig, H: 5 bis 15-20m, Weiden und Erlen dominieren				
	Bearbeiter: Buchegger_ZT Grimm				
lfd. Nummer:	<b>179</b>	Fläche: in m <sup>2</sup>	<b>3993</b>	Länge in m:	<b>466</b>
Bestandestyp:	<b>0202 Uferbegleitgehölz</b>				
Charakteristik:	Ufergehölz an ca. 2m breiten naturnahen Gerinne (Pesenbach), Höhe variabel, strauch- bis baumförmig, H: 5 bis 15-20m, Weiden und Erlen dominieren				
	Bearbeiter: Buchegger_ZT Grimm				
lfd. Nummer:	<b>180</b>	Fläche: in m <sup>2</sup>	<b>2920</b>	Länge in m:	<b>0</b>
Bestandestyp:	<b>0307 Feuchtes und nasses Extensivgrünland</b>				
Charakteristik:	mit Schlangenknöterich ( <i>Polygonum bistorta</i> ) neben Ufergehölz				
	Bearbeiter: Buchegger_ZT Grimm				
lfd. Nummer:	<b>181</b>	Fläche: in m <sup>2</sup>	<b>10575</b>	Länge in m:	<b>1276</b>
Bestandestyp:	<b>0202 Uferbegleitgehölz</b>				
Charakteristik:	Ufergehölz des Kametnerbaches, H: bis 20m, Erlen und Weiden dominieren				
	Bearbeiter: Buchegger_ZT Grimm				
lfd. Nummer:	<b>182</b>	Fläche: in m <sup>2</sup>	<b>46560</b>	Länge in m:	<b>0</b>
Bestandestyp:	<b>0102 Nadelwald/Nadelholzforst</b>				
Charakteristik:					
	Bearbeiter: Buchegger_ZT Grimm				
lfd. Nummer:	<b>183</b>	Fläche: in m <sup>2</sup>	<b>2238</b>	Länge in m:	<b>0</b>
Bestandestyp:	<b>0306 Neubewaldung/Aufforstung</b>				
Charakteristik:					
	Bearbeiter: Buchegger_ZT Grimm				
lfd. Nummer:	<b>184</b>	Fläche: in m <sup>2</sup>	<b>9638</b>	Länge in m:	<b>0</b>
Bestandestyp:	<b>0306 Neubewaldung/Aufforstung</b>				
Charakteristik:					
	Bearbeiter: Buchegger_ZT Grimm				
lfd. Nummer:	<b>185</b>	Fläche: in m <sup>2</sup>	<b>17006</b>	Länge in m:	<b>0</b>
Bestandestyp:	<b>0103 Laub-Nadel-Mischwald/Laub-Nadelholz-Mischforst</b>				
Charakteristik:					
	Bearbeiter: Buchegger_ZT Grimm				

lfd. Nummer:	<b>186</b>	Fläche: in m <sup>2</sup>	<b>3655</b>	Länge in m:	<b>0</b>
Bestandestyp:	<b>0103 Laub-Nadel-Mischwald/Laub-Nadelholz-Mischforst</b>				
Charakteristik:	Bearbeiter: Buchegger_ZT Grimm				
lfd. Nummer:	<b>187</b>	Fläche: in m <sup>2</sup>	<b>31212</b>	Länge in m:	<b>0</b>
Bestandestyp:	<b>0102 Nadelwald/Nadelholzforst</b>				
Charakteristik:	Bearbeiter: Buchegger_ZT Grimm				
lfd. Nummer:	<b>188</b>	Fläche: in m <sup>2</sup>	<b>10026</b>	Länge in m:	<b>0</b>
Bestandestyp:	<b>030802 Mesophile, "bunte" Fettwiese und die meisten Magerrasen, -weiden</b>				
Charakteristik:	Mesophile bunte Fettwiese, Rauher Löwenzahn ( <i>Leontodon hispidus</i> ), Herbst-Löwenzahn ( <i>Leontodon autumnalis</i> ), Magerite ( <i>Leucanthemum vulgare</i> ), Rotklee ( <i>Trifolium pratense</i> ), Schafgarbe ( <i>Achillea millefolium</i> )				
	Bearbeiter: Buchegger_ZT Grimm				
lfd. Nummer:	<b>189</b>	Fläche: in m <sup>2</sup>	<b>397</b>	Länge in m:	<b>0</b>
Bestandestyp:	<b>0201 Kleinstwaldfläche ("Feldgehölz"), Gebüsch oder Baumgruppe unter 1000m<sup>2</sup></b>				
Charakteristik:	Birken-Baumgruppe, H: 20-25m				
	Bearbeiter: Buchegger_ZT Grimm				
lfd. Nummer:	<b>190</b>	Fläche: in m <sup>2</sup>	<b>716</b>	Länge in m:	<b>0</b>
Bestandestyp:	<b>0204 Streuobstbestand (Streuobstwiese/-weide, Obstbaumreihen)</b>				
Charakteristik:	Bearbeiter: Buchegger_ZT Grimm				
lfd. Nummer:	<b>191</b>	Fläche: in m <sup>2</sup>	<b>1321</b>	Länge in m:	<b>0</b>
Bestandestyp:	<b>0204 Streuobstbestand (Streuobstwiese/-weide, Obstbaumreihen)</b>				
Charakteristik:	Bearbeiter: Buchegger_ZT Grimm				
lfd. Nummer:	<b>192</b>	Fläche: in m <sup>2</sup>	<b>1068</b>	Länge in m:	<b>0</b>
Bestandestyp:	<b>0206 Baumreihe, Allee</b>				
Charakteristik:	Bearbeiter: Buchegger_ZT Grimm				
lfd. Nummer:	<b>193</b>	Fläche: in m <sup>2</sup>	<b>24033</b>	Länge in m:	<b>0</b>
Bestandestyp:	<b>0307 Feuchtes und nasses Extensivgrünland</b>				
Charakteristik:	entlang des Ufergehölzes des Kametnerbaches				
	Bearbeiter: Buchegger_ZT Grimm				
lfd. Nummer:	<b>194</b>	Fläche: in m <sup>2</sup>	<b>5414</b>	Länge in m:	<b>0</b>
Bestandestyp:	<b>030301 Sukzessionsfläche des feuchten und nassen Extensivgrünlandes mit oder ohne jüngerem Gehölzaufwuchs</b>				
Charakteristik:	zwischen Ufergehölz des Kametnerbaches und der Bahn gelegen, verbuschend				
	Bearbeiter: Buchegger_ZT Grimm				
lfd. Nummer:	<b>195</b>	Fläche: in m <sup>2</sup>	<b>10891</b>	Länge in m:	<b>0</b>
Bestandestyp:	<b>030802 Mesophile, "bunte" Fettwiese und die meisten Magerrasen, -weiden</b>				
Charakteristik:	magere Ausprägung einer mesophilen bunten Fettwiese, mit Borstgras ( <i>Nadus stricta</i> )				
	Bearbeiter: Buchegger_ZT Grimm				
lfd. Nummer:	<b>196</b>	Fläche: in m <sup>2</sup>	<b>105444</b>	Länge in m:	<b>0</b>
Bestandestyp:	<b>0102 Nadelwald/Nadelholzforst</b>				
Charakteristik:	Bearbeiter: Buchegger_ZT Grimm				

lfd. Nummer:	<b>197</b>	Fläche: in m <sup>2</sup>	<b>7317</b>	Länge in m:	<b>0</b>
Bestandestyp:	<b>030802 Mesophile, "bunte" Fettwiese und die meisten Magerrasen, -weiden</b>				
Charakteristik:	Mesophile bunte Fettwiese, Löwenzahn ( <i>Leontodon hispidus</i> und <i>autumnalis</i> ), Rotklee ( <i>Trifolium pratense</i> ), Magerite ( <i>Leucanthemum vulgare</i> ), Wiesen-Flockenblume ( <i>Centaurea jacea</i> )				
	Bearbeiter: Buchegger_ZT Grimm				
lfd. Nummer:	<b>198</b>	Fläche: in m <sup>2</sup>	<b>2075</b>	Länge in m:	<b>0</b>
Bestandestyp:	<b>030802 Mesophile, "bunte" Fettwiese und die meisten Magerrasen, -weiden</b>				
Charakteristik:	Mesophile bunte Fettwiese, Löwenzahn ( <i>Leontodon hispidus</i> und <i>autumnalis</i> ), Rotklee ( <i>Trifolium pratense</i> ), Magerite ( <i>Leucanthemum vulgare</i> ), Wiesen-Flockenblume ( <i>Centaurea jacea</i> )				
	Bearbeiter: Buchegger_ZT Grimm				
lfd. Nummer:	<b>199</b>	Fläche: in m <sup>2</sup>	<b>1354</b>	Länge in m:	<b>0</b>
Bestandestyp:	<b>0204 Streuobstbestand (Streuobstwiese/-weide, Obstbaumreihen)</b>				
Charakteristik:					
	Bearbeiter: Buchegger_ZT Grimm				
lfd. Nummer:	<b>200</b>	Fläche: in m <sup>2</sup>	<b>4252</b>	Länge in m:	<b>0</b>
Bestandestyp:	<b>0103 Laub-Nadel-Mischwald/Laub-Nadelholz-Mischforst</b>				
Charakteristik:					
	Bearbeiter: Buchegger_ZT Grimm				
lfd. Nummer:	<b>201</b>	Fläche: in m <sup>2</sup>	<b>2492</b>	Länge in m:	<b>230</b>
Bestandestyp:	<b>0203 Heckenzug</b>				
Charakteristik:	Baumhecke, gepflanzt an Strassenböschung, Zitterpappel ( <i>Populus tremula</i> ), Graulerlen ( <i>Alnus incana</i> ), Purpurweide ( <i>Salix purpurea</i> ), Schwarzerlen ( <i>Alnus glutinosa</i> ), Mispel ( <i>Mespilus</i> )				
	Bearbeiter: Buchegger_ZT Grimm				
lfd. Nummer:	<b>202</b>	Fläche: in m <sup>2</sup>	<b>2213</b>	Länge in m:	<b>0</b>
Bestandestyp:	<b>0204 Streuobstbestand (Streuobstwiese/-weide, Obstbaumreihen)</b>				
Charakteristik:					
	Bearbeiter: Buchegger_ZT Grimm				
lfd. Nummer:	<b>203</b>	Fläche: in m <sup>2</sup>	<b>317</b>	Länge in m:	<b>0</b>
Bestandestyp:	<b>0401 Stehendes Gewässer</b>				
Charakteristik:	mittelgroßer Teich in Hofnähe mit Seerosen				
	Bearbeiter: Buchegger_ZT Grimm				
lfd. Nummer:	<b>204</b>	Fläche: in m <sup>2</sup>	<b>141820</b>	Länge in m:	<b>0</b>
Bestandestyp:	<b>0102 Nadelwald/Nadelholzforst</b>				
Charakteristik:					
	Bearbeiter: Buchegger_ZT Grimm				
lfd. Nummer:	<b>205</b>	Fläche: in m <sup>2</sup>	<b>858</b>	Länge in m:	<b>0</b>
Bestandestyp:	<b>0204 Streuobstbestand (Streuobstwiese/-weide, Obstbaumreihen)</b>				
Charakteristik:					
	Bearbeiter: Buchegger_ZT Grimm				
lfd. Nummer:	<b>206</b>	Fläche: in m <sup>2</sup>	<b>2427</b>	Länge in m:	<b>0</b>
Bestandestyp:	<b>0204 Streuobstbestand (Streuobstwiese/-weide, Obstbaumreihen)</b>				
Charakteristik:					
	Bearbeiter: Buchegger_ZT Grimm				
lfd. Nummer:	<b>207</b>	Fläche: in m <sup>2</sup>	<b>1252</b>	Länge in m:	<b>0</b>
Bestandestyp:	<b>0204 Streuobstbestand (Streuobstwiese/-weide, Obstbaumreihen)</b>				
Charakteristik:					
	Bearbeiter: Buchegger_ZT Grimm				

lfd. Nummer:	<b>208</b>	Fläche: in m <sup>2</sup>	<b>1273</b>	Länge in m:	<b>0</b>
Bestandestyp:	<b>0204 Streuobstbestand (Streuobstwiese/-weide, Obstbaumreihen)</b>				
Charakteristik:	Bearbeiter: Buchegger_ZT Grimm				
lfd. Nummer:	<b>209</b>	Fläche: in m <sup>2</sup>	<b>4627</b>	Länge in m:	<b>0</b>
Bestandestyp:	<b>0204 Streuobstbestand (Streuobstwiese/-weide, Obstbaumreihen)</b>				
Charakteristik:	Bearbeiter: Buchegger_ZT Grimm				
lfd. Nummer:	<b>210</b>	Fläche: in m <sup>2</sup>	<b>1691</b>	Länge in m:	<b>0</b>
Bestandestyp:	<b>0204 Streuobstbestand (Streuobstwiese/-weide, Obstbaumreihen)</b>				
Charakteristik:	Bearbeiter: Buchegger_ZT Grimm				
lfd. Nummer:	<b>211</b>	Fläche: in m <sup>2</sup>	<b>5287</b>	Länge in m:	<b>0</b>
Bestandestyp:	<b>0103 Laub-Nadel-Mischwald/Laub-Nadelholz-Mischforst</b>				
Charakteristik:	Bearbeiter: Buchegger_ZT Grimm				
lfd. Nummer:	<b>212</b>	Fläche: in m <sup>2</sup>	<b>8546</b>	Länge in m:	<b>0</b>
Bestandestyp:	<b>0103 Laub-Nadel-Mischwald/Laub-Nadelholz-Mischforst</b>				
Charakteristik:	Bearbeiter: Buchegger_ZT Grimm				
lfd. Nummer:	<b>213</b>	Fläche: in m <sup>2</sup>	<b>31740</b>	Länge in m:	<b>0</b>
Bestandestyp:	<b>0103 Laub-Nadel-Mischwald/Laub-Nadelholz-Mischforst</b>				
Charakteristik:	Bearbeiter: Buchegger_ZT Grimm				
lfd. Nummer:	<b>214</b>	Fläche: in m <sup>2</sup>	<b>14573</b>	Länge in m:	<b>0</b>
Bestandestyp:	<b>0104 Laubwald/Laubholzforst</b>				
Charakteristik:	Bearbeiter: Buchegger_ZT Grimm				
lfd. Nummer:	<b>215</b>	Fläche: in m <sup>2</sup>	<b>2534</b>	Länge in m:	<b>0</b>
Bestandestyp:	<b>0102 Nadelwald/Nadelholzforst</b>				
Charakteristik:	Bearbeiter: Buchegger_ZT Grimm				
lfd. Nummer:	<b>216</b>	Fläche: in m <sup>2</sup>	<b>941</b>	Länge in m:	<b>0</b>
Bestandestyp:	<b>0201 Kleinstwaldfläche ("Feldgehölz"), Gebüsch oder Baumgruppe unter 1000m<sup>2</sup></b>				
Charakteristik:	Feldgehölz mit Birke (Betula pendula), Hasel (Corylus colurna), Fichte (Picea abies)				
	Bearbeiter: Buchegger_ZT Grimm				
lfd. Nummer:	<b>217</b>	Fläche: in m <sup>2</sup>	<b>16084</b>	Länge in m:	<b>0</b>
Bestandestyp:	<b>030802 Mesophile, "bunte" Fettwiese und die meisten Magerrasen, -weiden</b>				
Charakteristik:	mit den Arten: Löwenzahn (Leontodon hispidus und autumnalis), Rotschwingel (Festuca rubra), z. Z. der Aufnahme gemäht				
	Bearbeiter: Buchegger_ZT Grimm				
lfd. Nummer:	<b>218</b>	Fläche: in m <sup>2</sup>	<b>2494</b>	Länge in m:	<b>0</b>
Bestandestyp:	<b>030302 Sukzessionsfläche des trockenen Extensivgrünlandes mit oder ohne jüngerem Gehölzaufwuchs</b>				
Charakteristik:	in steiler Hanglage, südexponiert, leicht verbuschend				
	Bearbeiter: Buchegger_ZT Grimm				

lfd. Nummer:	<b>219</b>	Fläche: in m <sup>2</sup>	<b>2871</b>	Länge in m:	<b>0</b>
Bestandestyp:	<b>030801 Trocken-, Halbtrockenrasen und Grusfluren einschließlich der bodensauren Halbtrockenrasen und (Silikat-)Grusfluren</b>				
Charakteristik:	Halbtrockenrasen in extrem steiler südexponierter Hanglage				
	Bearbeiter: Buchegger_ZT Grimm				
lfd. Nummer:	<b>220</b>	Fläche: in m <sup>2</sup>	<b>2042</b>	Länge in m:	<b>0</b>
Bestandestyp:	<b>0103 Laub-Nadel-Mischwald/Laub-Nadelholz-Mischforst</b>				
Charakteristik:					
	Bearbeiter: Buchegger_ZT Grimm				
lfd. Nummer:	<b>221</b>	Fläche: in m <sup>2</sup>	<b>1692</b>	Länge in m:	<b>0</b>
Bestandestyp:	<b>0204 Streuobstbestand (Streuobstwiese/-weide, Obstbaumreihen)</b>				
Charakteristik:					
	Bearbeiter: Buchegger_ZT Grimm				
lfd. Nummer:	<b>222</b>	Fläche: in m <sup>2</sup>	<b>6071</b>	Länge in m:	<b>0</b>
Bestandestyp:	<b>0306 Neubewaldung/Aufforstung</b>				
Charakteristik:					
	Bearbeiter: Buchegger_ZT Grimm				
lfd. Nummer:	<b>223</b>	Fläche: in m <sup>2</sup>	<b>9311</b>	Länge in m:	<b>0</b>
Bestandestyp:	<b>030802 Mesophile, "bunte" Fettwiese und die meisten Magerrasen, -weiden</b>				
Charakteristik:	Magerwiese, WF-Fläche, z. Z. der Aufnahme Nachbeweidung, Löwenzahn ( <i>Leontodon hispidus</i> und <i>autumnalis</i> ), Rotschwingel ( <i>Festuca rubra</i> ), Wiesen-Flockenblume ( <i>Centaurea jacea</i> )				
	Bearbeiter: Buchegger_ZT Grimm				
lfd. Nummer:	<b>224</b>	Fläche: in m <sup>2</sup>	<b>1497</b>	Länge in m:	<b>0</b>
Bestandestyp:	<b>030802 Mesophile, "bunte" Fettwiese und die meisten Magerrasen, -weiden</b>				
Charakteristik:	Mesophile bunte Fettwiese in extremer Steillage, südexponiert, Witwenblume ( <i>Knautia arvensis</i> ), Kuckuckslichtnelke ( <i>Lychnis flos cuculi</i> )				
	Bearbeiter: Buchegger_ZT Grimm				
lfd. Nummer:	<b>225</b>	Fläche: in m <sup>2</sup>	<b>1590</b>	Länge in m:	<b>0</b>
Bestandestyp:	<b>0204 Streuobstbestand (Streuobstwiese/-weide, Obstbaumreihen)</b>				
Charakteristik:					
	Bearbeiter: Buchegger_ZT Grimm				
lfd. Nummer:	<b>226</b>	Fläche: in m <sup>2</sup>	<b>57639</b>	Länge in m:	<b>0</b>
Bestandestyp:	<b>0102 Nadelwald/Nadelholzforst</b>				
Charakteristik:					
	Bearbeiter: Buchegger_ZT Grimm				
lfd. Nummer:	<b>227</b>	Fläche: in m <sup>2</sup>	<b>3917</b>	Länge in m:	<b>0</b>
Bestandestyp:	<b>0204 Streuobstbestand (Streuobstwiese/-weide, Obstbaumreihen)</b>				
Charakteristik:					
	Bearbeiter: Buchegger_ZT Grimm				
lfd. Nummer:	<b>228</b>	Fläche: in m <sup>2</sup>	<b>14882</b>	Länge in m:	<b>0</b>
Bestandestyp:	<b>0102 Nadelwald/Nadelholzforst</b>				
Charakteristik:					
	Bearbeiter: Buchegger_ZT Grimm				
lfd. Nummer:	<b>229</b>	Fläche: in m <sup>2</sup>	<b>11529</b>	Länge in m:	<b>0</b>
Bestandestyp:	<b>030802 Mesophile, "bunte" Fettwiese und die meisten Magerrasen, -weiden</b>				
Charakteristik:	Mesophile bunte Fettwiese				
	Bearbeiter: Buchegger_ZT Grimm				



lfd. Nummer:	<b>230</b>	Fläche: in m <sup>2</sup>	<b>3248</b>	Länge in m:	<b>0</b>
Bestandestyp:	<b>0204 Streuobstbestand (Streuobstwiese/-weide, Obstbaumreihen)</b>				
Charakteristik:					
	Bearbeiter: Buchegger_ZT Grimm				
lfd. Nummer:	<b>231</b>	Fläche: in m <sup>2</sup>	<b>2959</b>	Länge in m:	<b>0</b>
Bestandestyp:	<b>0102 Nadelwald/Nadelholzforst</b>				
Charakteristik:					
	Bearbeiter: Buchegger_ZT Grimm				
lfd. Nummer:	<b>232</b>	Fläche: in m <sup>2</sup>	<b>813</b>	Länge in m:	<b>0</b>
Bestandestyp:	<b>0202 Uferbegleitgehölz</b>				
Charakteristik:	Ufergehölz an schmalem Gerinne, H: bis 15m, Weiden und Erlen dominieren				
	Bearbeiter: Buchegger_ZT Grimm				
lfd. Nummer:	<b>233</b>	Fläche: in m <sup>2</sup>	<b>1460</b>	Länge in m:	<b>0</b>
Bestandestyp:	<b>0104 Laubwald/Laubholzforst</b>				
Charakteristik:					
	Bearbeiter: Buchegger_ZT Grimm				
lfd. Nummer:	<b>234</b>	Fläche: in m <sup>2</sup>	<b>130</b>	Länge in m:	<b>0</b>
Bestandestyp:	<b>0104 Laubwald/Laubholzforst</b>				
Charakteristik:					
	Bearbeiter: Buchegger_ZT Grimm				
lfd. Nummer:	<b>235</b>	Fläche: in m <sup>2</sup>	<b>4827</b>	Länge in m:	<b>0</b>
Bestandestyp:	<b>0204 Streuobstbestand (Streuobstwiese/-weide, Obstbaumreihen)</b>				
Charakteristik:					
	Bearbeiter: Buchegger_ZT Grimm				
lfd. Nummer:	<b>236</b>	Fläche: in m <sup>2</sup>	<b>18378</b>	Länge in m:	<b>0</b>
Bestandestyp:	<b>0102 Nadelwald/Nadelholzforst</b>				
Charakteristik:					
	Bearbeiter: Buchegger_ZT Grimm				
lfd. Nummer:	<b>237</b>	Fläche: in m <sup>2</sup>	<b>8121</b>	Länge in m:	<b>0</b>
Bestandestyp:	<b>030802 Mesophile, "bunte" Fettwiese und die meisten Magerrasen, -weiden</b>				
Charakteristik:	nord-ostexponierte Magerwiese in extremer Steillage, abgeweidet z. Z. der Aufnahme				
	Bearbeiter: Buchegger_ZT Grimm				
lfd. Nummer:	<b>238</b>	Fläche: in m <sup>2</sup>	<b>8548</b>	Länge in m:	<b>0</b>
Bestandestyp:	<b>0102 Nadelwald/Nadelholzforst</b>				
Charakteristik:					
	Bearbeiter: Buchegger_ZT Grimm				
lfd. Nummer:	<b>239</b>	Fläche: in m <sup>2</sup>	<b>2010</b>	Länge in m:	<b>0</b>
Bestandestyp:	<b>0204 Streuobstbestand (Streuobstwiese/-weide, Obstbaumreihen)</b>				
Charakteristik:					
	Bearbeiter: Buchegger_ZT Grimm				
lfd. Nummer:	<b>240</b>	Fläche: in m <sup>2</sup>	<b>1348</b>	Länge in m:	<b>0</b>
Bestandestyp:	<b>0204 Streuobstbestand (Streuobstwiese/-weide, Obstbaumreihen)</b>				
Charakteristik:					
	Bearbeiter: Buchegger_ZT Grimm				
lfd. Nummer:	<b>241</b>	Fläche: in m <sup>2</sup>	<b>1350</b>	Länge in m:	<b>0</b>
Bestandestyp:	<b>0204 Streuobstbestand (Streuobstwiese/-weide, Obstbaumreihen)</b>				
Charakteristik:					
	Bearbeiter: Buchegger_ZT Grimm				

lfd. Nummer:	<b>242</b>	Fläche: in m <sup>2</sup>	<b>20223</b>	Länge in m:	<b>0</b>
Bestandestyp:	<b>0102 Nadelwald/Nadelholzforst</b>				
Charakteristik:	Bearbeiter: Buchegger_ZT Grimm				
lfd. Nummer:	<b>243</b>	Fläche: in m <sup>2</sup>	<b>9551</b>	Länge in m:	<b>0</b>
Bestandestyp:	<b>0204 Streuobstbestand (Streuobstwiese/-weide, Obstbaumreihen)</b>				
Charakteristik:	Bearbeiter: Buchegger_ZT Grimm				
lfd. Nummer:	<b>244</b>	Fläche: in m <sup>2</sup>	<b>2319</b>	Länge in m:	<b>131</b>
Bestandestyp:	<b>0202 Uferbegleitgehölz</b>				
Charakteristik:	Ufergehölz an schmalem Gerinne, H: 20 m, Zitterpappel (Populus tremula)				
	Bearbeiter: Buchegger_ZT Grimm				
lfd. Nummer:	<b>245</b>	Fläche: in m <sup>2</sup>	<b>6472</b>	Länge in m:	<b>0</b>
Bestandestyp:	<b>0102 Nadelwald/Nadelholzforst</b>				
Charakteristik:	Bearbeiter: Buchegger_ZT Grimm				
lfd. Nummer:	<b>246</b>	Fläche: in m <sup>2</sup>	<b>1885</b>	Länge in m:	<b>0</b>
Bestandestyp:	<b>0204 Streuobstbestand (Streuobstwiese/-weide, Obstbaumreihen)</b>				
Charakteristik:	Bearbeiter: Buchegger_ZT Grimm				
lfd. Nummer:	<b>247</b>	Fläche: in m <sup>2</sup>	<b>5895</b>	Länge in m:	<b>0</b>
Bestandestyp:	<b>030802 Mesophile, "bunte" Fettwiese und die meisten Magerrasen, -weiden</b>				
Charakteristik:	mit den Arten: Herbst-Löwenzahn (Leontodon autumnalis), Rauher Löwenzahn (Leontodon hispidus), Witwenblume (Knautia arvensis), Schafgarbe (Achillea millefolium)				
	Bearbeiter: Buchegger_ZT Grimm				
lfd. Nummer:	<b>248</b>	Fläche: in m <sup>2</sup>	<b>5140</b>	Länge in m:	<b>0</b>
Bestandestyp:	<b>0203 Heckenzug</b>				
Charakteristik:	Baumhecke neben Fabrik und Bahn, H: 20-25m, gepflanzt, Zitterpappel (Populus tremula), Birke (Betula pendula), Weiden (Salix)				
	Bearbeiter: Buchegger_ZT Grimm				
lfd. Nummer:	<b>249</b>	Fläche: in m <sup>2</sup>	<b>885</b>	Länge in m:	<b>0</b>
Bestandestyp:	<b>0203 Heckenzug</b>				
Charakteristik:	Strauchhecke an der Straßenböschung, H: bis 10m, Ahorn (Acer), Erlen (Alnus), Esche (Fraxinus excelsior)				
	Bearbeiter: Buchegger_ZT Grimm				
lfd. Nummer:	<b>250</b>	Fläche: in m <sup>2</sup>	<b>1471</b>	Länge in m:	<b>0</b>
Bestandestyp:	<b>0204 Streuobstbestand (Streuobstwiese/-weide, Obstbaumreihen)</b>				
Charakteristik:	Bearbeiter: Buchegger_ZT Grimm				
lfd. Nummer:	<b>251</b>	Fläche: in m <sup>2</sup>	<b>5651</b>	Länge in m:	<b>0</b>
Bestandestyp:	<b>0204 Streuobstbestand (Streuobstwiese/-weide, Obstbaumreihen)</b>				
Charakteristik:	Bearbeiter: Buchegger_ZT Grimm				
lfd. Nummer:	<b>252</b>	Fläche: in m <sup>2</sup>	<b>881</b>	Länge in m:	<b>0</b>
Bestandestyp:	<b>0204 Streuobstbestand (Streuobstwiese/-weide, Obstbaumreihen)</b>				
Charakteristik:	Bearbeiter: Buchegger_ZT Grimm				
lfd. Nummer:	<b>253</b>	Fläche: in m <sup>2</sup>	<b>1834</b>	Länge in m:	<b>0</b>
Bestandestyp:	<b>0203 Heckenzug</b>				
Charakteristik:	Hecke, H:20m, Pappel (Populus temula), Birke (Betula pendula)				
	Bearbeiter: Buchegger_ZT Grimm				

lfd. Nummer:	<b>254</b>	Fläche: in m <sup>2</sup>	<b>0</b>	Länge in m:	<b>0</b>
Bestandestyp:	<b>0102 Nadelwald/Nadelholzforst</b>				
Charakteristik:					
	Bearbeiter: Buchegger_ZT Grimm				
lfd. Nummer:	<b>255</b>	Fläche: in m <sup>2</sup>	<b>383</b>	Länge in m:	<b>0</b>
Bestandestyp:	<b>0401 Stehendes Gewässer</b>				
Charakteristik:	kleiner Tümpel mit Pappeln und Birken als Ufergehölz				
	Bearbeiter: Buchegger_ZT Grimm				
lfd. Nummer:	<b>256</b>	Fläche: in m <sup>2</sup>	<b>198</b>	Länge in m:	<b>33</b>
Bestandestyp:	<b>0204 Streuobstbestand (Streuobstwiese/-weide, Obstbaumreihen)</b>				
Charakteristik:					
	Bearbeiter: Buchegger_ZT Grimm				
lfd. Nummer:	<b>257</b>	Fläche: in m <sup>2</sup>	<b>4900</b>	Länge in m:	<b>0</b>
Bestandestyp:	<b>0204 Streuobstbestand (Streuobstwiese/-weide, Obstbaumreihen)</b>				
Charakteristik:					
	Bearbeiter: Buchegger_ZT Grimm				
lfd. Nummer:	<b>258</b>	Fläche: in m <sup>2</sup>	<b>8093</b>	Länge in m:	<b>0</b>
Bestandestyp:	<b>0204 Streuobstbestand (Streuobstwiese/-weide, Obstbaumreihen)</b>				
Charakteristik:					
	Bearbeiter: Buchegger_ZT Grimm				
lfd. Nummer:	<b>259</b>	Fläche: in m <sup>2</sup>	<b>4869</b>	Länge in m:	<b>0</b>
Bestandestyp:	<b>0104 Laubwald/Laubholzforst</b>				
Charakteristik:					
	Bearbeiter: Buchegger_ZT Grimm				
lfd. Nummer:	<b>260</b>	Fläche: in m <sup>2</sup>	<b>932</b>	Länge in m:	<b>140</b>
Bestandestyp:	<b>0206 Baumreihe, Allee</b>				
Charakteristik:					
	Bearbeiter: Buchegger_ZT Grimm				
lfd. Nummer:	<b>261</b>	Fläche: in m <sup>2</sup>	<b>8114</b>	Länge in m:	<b>0</b>
Bestandestyp:	<b>0104 Laubwald/Laubholzforst</b>				
Charakteristik:					
	Bearbeiter: Buchegger_ZT Grimm				
lfd. Nummer:	<b>262</b>	Fläche: in m <sup>2</sup>	<b>2529</b>	Länge in m:	<b>0</b>
Bestandestyp:	<b>0204 Streuobstbestand (Streuobstwiese/-weide, Obstbaumreihen)</b>				
Charakteristik:					
	Bearbeiter: Buchegger_ZT Grimm				
lfd. Nummer:	<b>263</b>	Fläche: in m <sup>2</sup>	<b>375</b>	Länge in m:	<b>0</b>
Bestandestyp:	<b>0401 Stehendes Gewässer</b>				
Charakteristik:	Teich mit Schilfröhricht (partiell), ohne Ufergehölz				
	Bearbeiter: Buchegger_ZT Grimm				
lfd. Nummer:	<b>264</b>	Fläche: in m <sup>2</sup>	<b>6569</b>	Länge in m:	<b>0</b>
Bestandestyp:	<b>0204 Streuobstbestand (Streuobstwiese/-weide, Obstbaumreihen)</b>				
Charakteristik:					
	Bearbeiter: Buchegger_ZT Grimm				
lfd. Nummer:	<b>265</b>	Fläche: in m <sup>2</sup>	<b>417</b>	Länge in m:	<b>0</b>
Bestandestyp:	<b>0401 Stehendes Gewässer</b>				
Charakteristik:	Teich mit Weidengebüsch (partiell)				
	Bearbeiter: Buchegger_ZT Grimm				

lfd. Nummer:	<b>266</b>	Fläche: in m <sup>2</sup>	<b>54831</b>	Länge in m:	<b>0</b>
Bestandestyp:	<b>0102 Nadelwald/Nadelholzforst</b>				
Charakteristik:					
	Bearbeiter: Buchegger_ZT Grimm				
lfd. Nummer:	<b>267</b>	Fläche: in m <sup>2</sup>	<b>4192</b>	Länge in m:	<b>0</b>
Bestandestyp:	<b>0102 Nadelwald/Nadelholzforst</b>				
Charakteristik:					
	Bearbeiter: Buchegger_ZT Grimm				
lfd. Nummer:	<b>268</b>	Fläche: in m <sup>2</sup>	<b>29350</b>	Länge in m:	<b>0</b>
Bestandestyp:	<b>0102 Nadelwald/Nadelholzforst</b>				
Charakteristik:					
	Bearbeiter: Buchegger_ZT Grimm				
lfd. Nummer:	<b>269</b>	Fläche: in m <sup>2</sup>	<b>3433</b>	Länge in m:	<b>268</b>
Bestandestyp:	<b>0202 Uferbegleitgehölz</b>				
Charakteristik:	Ufergehölz, H: 20-25m, Erlen (Alnus) und Esche (Fraxinus excelsior)				
	Bearbeiter: Buchegger_ZT Grimm				
lfd. Nummer:	<b>270</b>	Fläche: in m <sup>2</sup>	<b>502</b>	Länge in m:	<b>0</b>
Bestandestyp:	<b>0401 Stehendes Gewässer</b>				
Charakteristik:	Teich neben Waldrand und Hofnähe				
	Bearbeiter: Buchegger_ZT Grimm				
lfd. Nummer:	<b>271</b>	Fläche: in m <sup>2</sup>	<b>1998</b>	Länge in m:	<b>0</b>
Bestandestyp:	<b>0204 Streuobstbestand (Streuobstwiese/-weide, Obstbaumreihen)</b>				
Charakteristik:					
	Bearbeiter: Buchegger_ZT Grimm				
lfd. Nummer:	<b>272</b>	Fläche: in m <sup>2</sup>	<b>1618</b>	Länge in m:	<b>173</b>
Bestandestyp:	<b>0202 Uferbegleitgehölz</b>				
Charakteristik:	Ufergehölz an schmalen Wiesengraben, lückiger Bestand mit Graulerlen (Alnus incana)				
	Bearbeiter: Buchegger_ZT Grimm				
lfd. Nummer:	<b>273</b>	Fläche: in m <sup>2</sup>	<b>6252</b>	Länge in m:	<b>0</b>
Bestandestyp:	<b>0202 Uferbegleitgehölz</b>				
Charakteristik:	Ufergehölz an schmalen Gerinne, H: 20-25m, Erlen (Alnus), Weiden (Salix), Esche (Fraxinus excelsior)				
	Bearbeiter: Buchegger_ZT Grimm				
lfd. Nummer:	<b>274</b>	Fläche: in m <sup>2</sup>	<b>2508</b>	Länge in m:	<b>0</b>
Bestandestyp:	<b>030301 Sukzessionsfläche des feuchten und nassen Extensivgrünlandes mit oder ohne jüngerem Gehölzaufwuchs</b>				
Charakteristik:	neben Ufergehölz in einem Graben gelegen, wird nicht mehr gemäht				
	Bearbeiter: Buchegger_ZT Grimm				
lfd. Nummer:	<b>275</b>	Fläche: in m <sup>2</sup>	<b>3020</b>	Länge in m:	<b>0</b>
Bestandestyp:	<b>0204 Streuobstbestand (Streuobstwiese/-weide, Obstbaumreihen)</b>				
Charakteristik:					
	Bearbeiter: Buchegger_ZT Grimm				
lfd. Nummer:	<b>276</b>	Fläche: in m <sup>2</sup>	<b>3467</b>	Länge in m:	<b>0</b>
Bestandestyp:	<b>030802 Mesophile, "bunte" Fettwiese und die meisten Magerrasen, -weiden</b>				
Charakteristik:	Mesophile bunte Fettwiese in Herzogsdorf in Hofnähe, Löwenzahn (Leontodon hispidus und autumnalis), Schafgabe (Achillea millefolium), Rotklee (Trifolium pratense)				
	Bearbeiter: Buchegger_ZT Grimm				
lfd. Nummer:	<b>277</b>	Fläche: in m <sup>2</sup>	<b>280</b>	Länge in m:	<b>0</b>
Bestandestyp:	<b>0204 Streuobstbestand (Streuobstwiese/-weide, Obstbaumreihen)</b>				
Charakteristik:					
	Bearbeiter: Buchegger_ZT Grimm				

lfd. Nummer:	<b>278</b>	Fläche: in m <sup>2</sup>	<b>577</b>	Länge in m:	<b>0</b>
Bestandestyp:	<b>0401 Stehendes Gewässer</b>				
Charakteristik:	kleiner Teich bei Herzogsdorf, halbseitiges Ufergehölz mit Birken und Weiden				
	Bearbeiter: Buchegger_ZT Grimm				
lfd. Nummer:	<b>279</b>	Fläche: in m <sup>2</sup>	<b>8228</b>	Länge in m:	<b>0</b>
Bestandestyp:	<b>0204 Streuobstbestand (Streuobstwiese/-weide, Obstbaumreihen)</b>				
Charakteristik:					
	Bearbeiter: Buchegger_ZT Grimm				
lfd. Nummer:	<b>280</b>	Fläche: in m <sup>2</sup>	<b>2132</b>	Länge in m:	<b>0</b>
Bestandestyp:	<b>030802 Mesophile, "bunte" Fettwiese und die meisten Magerrasen, -weiden</b>				
Charakteristik:	Mesophile bunte Fettwiese, Magerite (Leucanthemum vulgare), Rotklee (Trifolium pratense), Schafgabe (Achillea millefolium), extremes Aufkommen von Pappelkeimlingen				
	Bearbeiter: Buchegger_ZT Grimm				
lfd. Nummer:	<b>281</b>	Fläche: in m <sup>2</sup>	<b>3836</b>	Länge in m:	<b>0</b>
Bestandestyp:	<b>0203 Heckenzug</b>				
Charakteristik:	Baumhecke, H: bis 20m, Esche (Fraxinus excelsior), Eichen (Quercus), Birke (Betula pendula), Schwarzerlen (Alnus glutinosa)				
	Bearbeiter: Buchegger_ZT Grimm				
lfd. Nummer:	<b>282</b>	Fläche: in m <sup>2</sup>	<b>746</b>	Länge in m:	<b>0</b>
Bestandestyp:	<b>0401 Stehendes Gewässer</b>				
Charakteristik:	Teich am Waldrand gelegen				
	Bearbeiter: Buchegger_ZT Grimm				
lfd. Nummer:	<b>283</b>	Fläche: in m <sup>2</sup>	<b>2369</b>	Länge in m:	<b>0</b>
Bestandestyp:	<b>0401 Stehendes Gewässer</b>				
Charakteristik:	größerer Fischteich bei Herzogsdorf, Ufergehölz auf allen Seiten, Weiden (Salix), Birken (Betula pendula), Erlen (Alnus), Hasel (Corylus colurna)				
	Bearbeiter: Buchegger_ZT Grimm				
lfd. Nummer:	<b>284</b>	Fläche: in m <sup>2</sup>	<b>5971</b>	Länge in m:	<b>0</b>
Bestandestyp:	<b>030802 Mesophile, "bunte" Fettwiese und die meisten Magerrasen, -weiden</b>				
Charakteristik:	Mesophile bunte Fettwiese in Hanglage, im unteren Bereich etwas feuchter ausgeprägt				
	Bearbeiter: Buchegger_ZT Grimm				
lfd. Nummer:	<b>285</b>	Fläche: in m <sup>2</sup>	<b>17087</b>	Länge in m:	<b>0</b>
Bestandestyp:	<b>0102 Nadelwald/Nadelholzforst</b>				
Charakteristik:					
	Bearbeiter: Buchegger_ZT Grimm				
lfd. Nummer:	<b>286</b>	Fläche: in m <sup>2</sup>	<b>3565</b>	Länge in m:	<b>0</b>
Bestandestyp:	<b>0204 Streuobstbestand (Streuobstwiese/-weide, Obstbaumreihen)</b>				
Charakteristik:					
	Bearbeiter: Buchegger_ZT Grimm				
lfd. Nummer:	<b>287</b>	Fläche: in m <sup>2</sup>	<b>2106</b>	Länge in m:	<b>0</b>
Bestandestyp:	<b>0204 Streuobstbestand (Streuobstwiese/-weide, Obstbaumreihen)</b>				
Charakteristik:					
	Bearbeiter: Buchegger_ZT Grimm				
lfd. Nummer:	<b>288</b>	Fläche: in m <sup>2</sup>	<b>2734</b>	Länge in m:	<b>300</b>
Bestandestyp:	<b>0202 Uferbegleitgehölz</b>				
Charakteristik:	Ufergehölz an schmalem Gerinne, H: bis 20m, Schwarzerlen (Alnus glutinosa), Weiden (Salix), Esche (Fraxinus excelsior)				
	Bearbeiter: Buchegger_ZT Grimm				

lfd. Nummer:	<b>289</b>	Fläche: in m <sup>2</sup>	<b>37934</b>	Länge in m:	<b>0</b>
Bestandestyp:	<b>0102 Nadelwald/Nadelholzforst</b>				
Charakteristik:					
	Bearbeiter: Buchegger_ZT Grimm				
lfd. Nummer:	<b>290</b>	Fläche: in m <sup>2</sup>	<b>6053</b>	Länge in m:	<b>0</b>
Bestandestyp:	<b>0102 Nadelwald/Nadelholzforst</b>				
Charakteristik:					
	Bearbeiter: Buchegger_ZT Grimm				
lfd. Nummer:	<b>291</b>	Fläche: in m <sup>2</sup>	<b>14072</b>	Länge in m:	<b>0</b>
Bestandestyp:	<b>0102 Nadelwald/Nadelholzforst</b>				
Charakteristik:					
	Bearbeiter: Buchegger_ZT Grimm				
lfd. Nummer:	<b>292</b>	Fläche: in m <sup>2</sup>	<b>1372</b>	Länge in m:	<b>0</b>
Bestandestyp:	<b>0206 Baumreihe, Allee</b>				
Charakteristik:					
	Bearbeiter: Buchegger_ZT Grimm				
lfd. Nummer:	<b>293</b>	Fläche: in m <sup>2</sup>	<b>2869</b>	Länge in m:	<b>0</b>
Bestandestyp:	<b>0204 Streuobstbestand (Streuobstwiese/-weide, Obstbaumreihen)</b>				
Charakteristik:					
	Bearbeiter: Buchegger_ZT Grimm				
lfd. Nummer:	<b>294</b>	Fläche: in m <sup>2</sup>	<b>964</b>	Länge in m:	<b>0</b>
Bestandestyp:	<b>0401 Stehendes Gewässer</b>				
Charakteristik:	mittelgroßer Fischteich ohne Ufergehölz in Grünlandfläche gelegen				
	Bearbeiter: Buchegger_ZT Grimm				
lfd. Nummer:	<b>295</b>	Fläche: in m <sup>2</sup>	<b>8589</b>	Länge in m:	<b>0</b>
Bestandestyp:	<b>0204 Streuobstbestand (Streuobstwiese/-weide, Obstbaumreihen)</b>				
Charakteristik:					
	Bearbeiter: Buchegger_ZT Grimm				
lfd. Nummer:	<b>296</b>	Fläche: in m <sup>2</sup>	<b>2954</b>	Länge in m:	<b>0</b>
Bestandestyp:	<b>0204 Streuobstbestand (Streuobstwiese/-weide, Obstbaumreihen)</b>				
Charakteristik:					
	Bearbeiter: Buchegger_ZT Grimm				
lfd. Nummer:	<b>297</b>	Fläche: in m <sup>2</sup>	<b>8208</b>	Länge in m:	<b>0</b>
Bestandestyp:	<b>0204 Streuobstbestand (Streuobstwiese/-weide, Obstbaumreihen)</b>				
Charakteristik:					
	Bearbeiter: Buchegger_ZT Grimm				
lfd. Nummer:	<b>298</b>	Fläche: in m <sup>2</sup>	<b>1032</b>	Länge in m:	<b>0</b>
Bestandestyp:	<b>0204 Streuobstbestand (Streuobstwiese/-weide, Obstbaumreihen)</b>				
Charakteristik:					
	Bearbeiter: Buchegger_ZT Grimm				
lfd. Nummer:	<b>299</b>	Fläche: in m <sup>2</sup>	<b>183</b>	Länge in m:	<b>0</b>
Bestandestyp:	<b>0401 Stehendes Gewässer</b>				
Charakteristik:	kleiner Tümpel mit Weiden und Schilfröhricht umgeben				
	Bearbeiter: Buchegger_ZT Grimm				
lfd. Nummer:	<b>300</b>	Fläche: in m <sup>2</sup>	<b>976</b>	Länge in m:	<b>0</b>
Bestandestyp:	<b>0204 Streuobstbestand (Streuobstwiese/-weide, Obstbaumreihen)</b>				
Charakteristik:					
	Bearbeiter: Buchegger_ZT Grimm				

lfd. Nummer:	<b>301</b>	Fläche: in m <sup>2</sup>	<b>121</b>	Länge in m:	<b>0</b>
Bestandestyp:	<b>0401 Stehendes Gewässer</b>				
Charakteristik:	kleiner Teich mitten im Laubwald				
	Bearbeiter: Buchegger_ZT Grimm				
lfd. Nummer:	<b>302</b>	Fläche: in m <sup>2</sup>	<b>3251</b>	Länge in m:	<b>0</b>
Bestandestyp:	<b>030802 Mesophile, "bunte" Fettwiese und die meisten Magerrasen, -weiden</b>				
Charakteristik:	Mesophile bunte Fettwiese in Hanglage, z. Z. der Aufnahme gemäht				
	Bearbeiter: Buchegger_ZT Grimm				
lfd. Nummer:	<b>303</b>	Fläche: in m <sup>2</sup>	<b>1952</b>	Länge in m:	<b>0</b>
Bestandestyp:	<b>0104 Laubwald/Laubholzforst</b>				
Charakteristik:					
	Bearbeiter: Buchegger_ZT Grimm				
lfd. Nummer:	<b>304</b>	Fläche: in m <sup>2</sup>	<b>1979</b>	Länge in m:	<b>0</b>
Bestandestyp:	<b>0104 Laubwald/Laubholzforst</b>				
Charakteristik:					
	Bearbeiter: Buchegger_ZT Grimm				
lfd. Nummer:	<b>305</b>	Fläche: in m <sup>2</sup>	<b>4053</b>	Länge in m:	<b>0</b>
Bestandestyp:	<b>030802 Mesophile, "bunte" Fettwiese und die meisten Magerrasen, -weiden</b>				
Charakteristik:	Mesophile bunte Fettwiese in Hanglage, z. Z. der Aufnahme gemäht, im Graben Tendenz zum Feuchten, Oberhang eher trockenere Ausprägung da südexponiert und Kuppe				
	Bearbeiter: Buchegger_ZT Grimm				
lfd. Nummer:	<b>306</b>	Fläche: in m <sup>2</sup>	<b>6619</b>	Länge in m:	<b>0</b>
Bestandestyp:	<b>0104 Laubwald/Laubholzforst</b>				
Charakteristik:					
	Bearbeiter: Buchegger_ZT Grimm				
lfd. Nummer:	<b>307</b>	Fläche: in m <sup>2</sup>	<b>918</b>	Länge in m:	<b>98</b>
Bestandestyp:	<b>0206 Baumreihe, Allee</b>				
Charakteristik:					
	Bearbeiter: Buchegger_ZT Grimm				
lfd. Nummer:	<b>308</b>	Fläche: in m <sup>2</sup>	<b>4129</b>	Länge in m:	<b>0</b>
Bestandestyp:	<b>0204 Streuobstbestand (Streuobstwiese/-weide, Obstbaumreihen)</b>				
Charakteristik:					
	Bearbeiter: Buchegger_ZT Grimm				
lfd. Nummer:	<b>309</b>	Fläche: in m <sup>2</sup>	<b>10605</b>	Länge in m:	<b>0</b>
Bestandestyp:	<b>030802 Mesophile, "bunte" Fettwiese und die meisten Magerrasen, -weiden</b>				
Charakteristik:	Mesophile bunte Fettwiese in Hanglage, Hangunterseite Tendenz zu feuchterer Ausprägung, Löwenzahn (Leontodon hispidus und autumnalis), Rotklee (Trifolium pratense), Witwenblume (Knautia arvensis)				
	Bearbeiter: Buchegger_ZT Grimm				
lfd. Nummer:	<b>310</b>	Fläche: in m <sup>2</sup>	<b>1530</b>	Länge in m:	<b>0</b>
Bestandestyp:	<b>0104 Laubwald/Laubholzforst</b>				
Charakteristik:					
	Bearbeiter: Buchegger_ZT Grimm				
lfd. Nummer:	<b>311</b>	Fläche: in m <sup>2</sup>	<b>968</b>	Länge in m:	<b>0</b>
Bestandestyp:	<b>0102 Nadelwald/Nadelholzforst</b>				
Charakteristik:					
	Bearbeiter: Buchegger_ZT Grimm				

lfd. Nummer:	<b>312</b>	Fläche: in m <sup>2</sup>	<b>1114</b>	Länge in m:	<b>0</b>
Bestandestyp:	<b>030802 Mesophile, "bunte" Fettwiese und die meisten Magerrasen, -weiden</b>				
Charakteristik:	Mesophile bunte Fettwiese, kleinflächig, Rotschwengel (Festuca rubra), Löwenzahn (Leontodon hispidus und autumnalis)				
	Bearbeiter: Buchegger_ZT Grimm				
lfd. Nummer:	<b>313</b>	Fläche: in m <sup>2</sup>	<b>2651</b>	Länge in m:	<b>0</b>
Bestandestyp:	<b>030802 Mesophile, "bunte" Fettwiese und die meisten Magerrasen, -weiden</b>				
Charakteristik:	Mesophile bunte Fettwiese in steiler Hanglage, westexponiert, als Weide genutzt				
	Bearbeiter: Buchegger_ZT Grimm				
lfd. Nummer:	<b>314</b>	Fläche: in m <sup>2</sup>	<b>948</b>	Länge in m:	<b>0</b>
Bestandestyp:	<b>0307 Feuchtes und nasses Extensivgrünland</b>				
Charakteristik:	nährstoffreiche Ausprägung mit Simse (Scirpus), in Graben gelegen, z. Z. der Aufnahme gemäht				
	Bearbeiter: Buchegger_ZT Grimm				
lfd. Nummer:	<b>315</b>	Fläche: in m <sup>2</sup>	<b>443</b>	Länge in m:	<b>0</b>
Bestandestyp:	<b>0201 Kleinstwaldfläche ("Feldgehölz"), Gebüsch oder Baumgruppe unter 1000m<sup>2</sup></b>				
Charakteristik:	Feldgehölz mit Eiche (Quercus), Esche (Fraxinus excelsior), Birke (Betula pendula)				
	Bearbeiter: Buchegger_ZT Grimm				
lfd. Nummer:	<b>316</b>	Fläche: in m <sup>2</sup>	<b>7577</b>	Länge in m:	<b>0</b>
Bestandestyp:	<b>0204 Streuobstbestand (Streuobstwiese/-weide, Obstbaumreihen)</b>				
Charakteristik:					
	Bearbeiter: Buchegger_ZT Grimm				
lfd. Nummer:	<b>317</b>	Fläche: in m <sup>2</sup>	<b>1371</b>	Länge in m:	<b>0</b>
Bestandestyp:	<b>0204 Streuobstbestand (Streuobstwiese/-weide, Obstbaumreihen)</b>				
Charakteristik:					
	Bearbeiter: Buchegger_ZT Grimm				
lfd. Nummer:	<b>318</b>	Fläche: in m <sup>2</sup>	<b>24820</b>	Länge in m:	<b>0</b>
Bestandestyp:	<b>0102 Nadelwald/Nadelholzforst</b>				
Charakteristik:					
	Bearbeiter: Buchegger_ZT Grimm				
lfd. Nummer:	<b>319</b>	Fläche: in m <sup>2</sup>	<b>7457</b>	Länge in m:	<b>0</b>
Bestandestyp:	<b>0103 Laub-Nadel-Mischwald/Laub-Nadelholz-Mischforst</b>				
Charakteristik:					
	Bearbeiter: Buchegger_ZT Grimm				
lfd. Nummer:	<b>320</b>	Fläche: in m <sup>2</sup>	<b>1694</b>	Länge in m:	<b>0</b>
Bestandestyp:	<b>030802 Mesophile, "bunte" Fettwiese und die meisten Magerrasen, -weiden</b>				
Charakteristik:	Mesophile bunte Fettwiese, Rauher Löwenzahn (Leontodon hispidus), Herbst Löwenzahn (Leontodon autumnalis), Schafgarbe (Achillea millefolium), Große Bibernelle (Pimpinella major), Rotschwengel (Festuca rubra)				
	Bearbeiter: Buchegger_ZT Grimm				
lfd. Nummer:	<b>321</b>	Fläche: in m <sup>2</sup>	<b>55749</b>	Länge in m:	<b>0</b>
Bestandestyp:	<b>0102 Nadelwald/Nadelholzforst</b>				
Charakteristik:					
	Bearbeiter: Buchegger_ZT Grimm				
lfd. Nummer:	<b>322</b>	Fläche: in m <sup>2</sup>	<b>3347</b>	Länge in m:	<b>0</b>
Bestandestyp:	<b>030802 Mesophile, "bunte" Fettwiese und die meisten Magerrasen, -weiden</b>				
Charakteristik:	Mesophile bunte Fettwiese, Rauher Löwenzahn (Leontodon hispidus), Herbst Löwenzahn (Leontodon autumnalis), Große Bibernelle (Pimpinella major), Rotschwengel (Festuca rubra), Rotklee (Trifolium pratense), Wiesen-Flockenblume (Centaurea jacea)				
	Bearbeiter: Buchegger_ZT Grimm				



lfd. Nummer:	<b>323</b>	Fläche: in m <sup>2</sup>	<b>13073</b>	Länge in m:	<b>0</b>
Bestandestyp:	<b>0102 Nadelwald/Nadelholzforst</b>				
Charakteristik:					
	Bearbeiter: Buchegger_ZT Grimm				
lfd. Nummer:	<b>324</b>	Fläche: in m <sup>2</sup>	<b>269</b>	Länge in m:	<b>0</b>
Bestandestyp:	<b>0401 Stehendes Gewässer</b>				
Charakteristik:	Fischteich am Waldrand				
	Bearbeiter: Buchegger_ZT Grimm				
lfd. Nummer:	<b>325</b>	Fläche: in m <sup>2</sup>	<b>14430</b>	Länge in m:	<b>0</b>
Bestandestyp:	<b>0102 Nadelwald/Nadelholzforst</b>				
Charakteristik:					
	Bearbeiter: Buchegger_ZT Grimm				
lfd. Nummer:	<b>326</b>	Fläche: in m <sup>2</sup>	<b>3962</b>	Länge in m:	<b>0</b>
Bestandestyp:	<b>030802 Mesophile, "bunte" Fettwiese und die meisten Magerrasen, -weiden</b>				
Charakteristik:	Mesophile bunte Fettwiese, Rauher Löwenzahn ( <i>Leontodon hispidus</i> ), Herbst Löwenzahn ( <i>Leontodon autumnalis</i> ), Schafgarbe ( <i>Achillea millefolium</i> ), Rotschwingel ( <i>Festuca rubra</i> ), Wiesen-Flockenblume ( <i>Centaurea jacea</i> )				
	Bearbeiter: Buchegger_ZT Grimm				
lfd. Nummer:	<b>327</b>	Fläche: in m <sup>2</sup>	<b>5416</b>	Länge in m:	<b>0</b>
Bestandestyp:	<b>0204 Streuobstbestand (Streuobstwiese/-weide, Obstbaumreihen)</b>				
Charakteristik:					
	Bearbeiter: Buchegger_ZT Grimm				
lfd. Nummer:	<b>328</b>	Fläche: in m <sup>2</sup>	<b>1013</b>	Länge in m:	<b>0</b>
Bestandestyp:	<b>0102 Nadelwald/Nadelholzforst</b>				
Charakteristik:					
	Bearbeiter: Buchegger_ZT Grimm				
lfd. Nummer:	<b>329</b>	Fläche: in m <sup>2</sup>	<b>2491</b>	Länge in m:	<b>0</b>
Bestandestyp:	<b>0204 Streuobstbestand (Streuobstwiese/-weide, Obstbaumreihen)</b>				
Charakteristik:					
	Bearbeiter: Buchegger_ZT Grimm				
lfd. Nummer:	<b>330</b>	Fläche: in m <sup>2</sup>	<b>89774</b>	Länge in m:	<b>0</b>
Bestandestyp:	<b>0102 Nadelwald/Nadelholzforst</b>				
Charakteristik:					
	Bearbeiter: Buchegger_ZT Grimm				
lfd. Nummer:	<b>331</b>	Fläche: in m <sup>2</sup>	<b>3876</b>	Länge in m:	<b>0</b>
Bestandestyp:	<b>0307 Feuchtes und nasses Extensivgrünland</b>				
Charakteristik:	neben Ufergehölz des Eschelbaches im Graben, z. Z. der Aufnahme gemäht				
	Bearbeiter: Buchegger_ZT Grimm				
lfd. Nummer:	<b>332</b>	Fläche: in m <sup>2</sup>	<b>3898</b>	Länge in m:	<b>333</b>
Bestandestyp:	<b>0202 Uferbegleitgehölz</b>				
Charakteristik:	Ufergehölz des Eschelbaches (=schmales naturnahes Gerinne), H: 20-25m, Erlen ( <i>Alnus</i> ), Weiden ( <i>Salix</i> ), Esche ( <i>Fraxinus excelsior</i> )				
	Bearbeiter: Buchegger_ZT Grimm				
lfd. Nummer:	<b>333</b>	Fläche: in m <sup>2</sup>	<b>12257</b>	Länge in m:	<b>0</b>
Bestandestyp:	<b>0103 Laub-Nadel-Mischwald/Laub-Nadelholz-Mischforst</b>				
Charakteristik:					
	Bearbeiter: Buchegger_ZT Grimm				

lfd. Nummer:	<b>334</b>	Fläche: in m <sup>2</sup>	<b>19310</b>	Länge in m:	<b>0</b>
Bestandestyp:	<b>0102 Nadelwald/Nadelholzforst</b>				
Charakteristik:					
	Bearbeiter: Buchegger_ZT Grimm				
lfd. Nummer:	<b>335</b>	Fläche: in m <sup>2</sup>	<b>6507</b>	Länge in m:	<b>0</b>
Bestandestyp:	<b>0204 Streuobstbestand (Streuobstwiese/-weide, Obstbaumreihen)</b>				
Charakteristik:					
	Bearbeiter: Buchegger_ZT Grimm				
lfd. Nummer:	<b>336</b>	Fläche: in m <sup>2</sup>	<b>1474</b>	Länge in m:	<b>0</b>
Bestandestyp:	<b>0204 Streuobstbestand (Streuobstwiese/-weide, Obstbaumreihen)</b>				
Charakteristik:					
	Bearbeiter: Buchegger_ZT Grimm				
lfd. Nummer:	<b>337</b>	Fläche: in m <sup>2</sup>	<b>344</b>	Länge in m:	<b>0</b>
Bestandestyp:	<b>0401 Stehendes Gewässer</b>				
Charakteristik:	kleiner Teich neben Waldesrand, halbseitig mit Ufergehölz, Nutzung als Fischteich				
	Bearbeiter: Buchegger_ZT Grimm				
lfd. Nummer:	<b>338</b>	Fläche: in m <sup>2</sup>	<b>4614</b>	Länge in m:	<b>0</b>
Bestandestyp:	<b>0204 Streuobstbestand (Streuobstwiese/-weide, Obstbaumreihen)</b>				
Charakteristik:					
	Bearbeiter: Buchegger_ZT Grimm				
lfd. Nummer:	<b>339</b>	Fläche: in m <sup>2</sup>	<b>337</b>	Länge in m:	<b>0</b>
Bestandestyp:	<b>0204 Streuobstbestand (Streuobstwiese/-weide, Obstbaumreihen)</b>				
Charakteristik:					
	Bearbeiter: Buchegger_ZT Grimm				
lfd. Nummer:	<b>340</b>	Fläche: in m <sup>2</sup>	<b>3948</b>	Länge in m:	<b>0</b>
Bestandestyp:	<b>0204 Streuobstbestand (Streuobstwiese/-weide, Obstbaumreihen)</b>				
Charakteristik:					
	Bearbeiter: Buchegger_ZT Grimm				
lfd. Nummer:	<b>341</b>	Fläche: in m <sup>2</sup>	<b>1325</b>	Länge in m:	<b>0</b>
Bestandestyp:	<b>0204 Streuobstbestand (Streuobstwiese/-weide, Obstbaumreihen)</b>				
Charakteristik:					
	Bearbeiter: Buchegger_ZT Grimm				
lfd. Nummer:	<b>342</b>	Fläche: in m <sup>2</sup>	<b>773</b>	Länge in m:	<b>63</b>
Bestandestyp:	<b>0203 Heckenzug</b>				
Charakteristik:	Baumhecke, H: bis 25m, Eiche (Quercus), Vogelkirsche (Prunus avium), Holunder (Sambucus nigra), Weißdorn (Crataegus)				
	Bearbeiter: Buchegger_ZT Grimm				
lfd. Nummer:	<b>343</b>	Fläche: in m <sup>2</sup>	<b>1582</b>	Länge in m:	<b>0</b>
Bestandestyp:	<b>0306 Neubewaldung/Aufforstung</b>				
Charakteristik:					
	Bearbeiter: Buchegger_ZT Grimm				
lfd. Nummer:	<b>344</b>	Fläche: in m <sup>2</sup>	<b>2334</b>	Länge in m:	<b>0</b>
Bestandestyp:	<b>0204 Streuobstbestand (Streuobstwiese/-weide, Obstbaumreihen)</b>				
Charakteristik:					
	Bearbeiter: Buchegger_ZT Grimm				
lfd. Nummer:	<b>345</b>	Fläche: in m <sup>2</sup>	<b>889</b>	Länge in m:	<b>0</b>
Bestandestyp:	<b>0204 Streuobstbestand (Streuobstwiese/-weide, Obstbaumreihen)</b>				
Charakteristik:					
	Bearbeiter: Buchegger_ZT Grimm				

lfd. Nummer:	<b>346</b>	Fläche: in m <sup>2</sup>	<b>1529</b>	Länge in m:	<b>0</b>
Bestandestyp:	<b>0204 Streuobstbestand (Streuobstwiese/-weide, Obstbaumreihen)</b>				
Charakteristik:					
	Bearbeiter: Buchegger_ZT Grimm				
lfd. Nummer:	<b>347</b>	Fläche: in m <sup>2</sup>	<b>3315</b>	Länge in m:	<b>0</b>
Bestandestyp:	<b>030802 Mesophile, "bunte" Fettwiese und die meisten Magerrasen, -weiden</b>				
Charakteristik:	Mesophile bunte Fettwiese, Rauher Löwenzahn ( <i>Leontodon hispidus</i> ), Herbst Löwenzahn ( <i>Leontodon autumnalis</i> ), Schafgarbe ( <i>Achillea millefolium</i> ), Große Bibernelle ( <i>Pimpinella major</i> ), Rotschwingel ( <i>Festuca rubra</i> )				
	Bearbeiter: Buchegger_ZT Grimm				
lfd. Nummer:	<b>348</b>	Fläche: in m <sup>2</sup>	<b>2311</b>	Länge in m:	<b>0</b>
Bestandestyp:	<b>0204 Streuobstbestand (Streuobstwiese/-weide, Obstbaumreihen)</b>				
Charakteristik:					
	Bearbeiter: Buchegger_ZT Grimm				
lfd. Nummer:	<b>349</b>	Fläche: in m <sup>2</sup>	<b>1910</b>	Länge in m:	<b>0</b>
Bestandestyp:	<b>0204 Streuobstbestand (Streuobstwiese/-weide, Obstbaumreihen)</b>				
Charakteristik:					
	Bearbeiter: Buchegger_ZT Grimm				
lfd. Nummer:	<b>350</b>	Fläche: in m <sup>2</sup>	<b>2594</b>	Länge in m:	<b>0</b>
Bestandestyp:	<b>030802 Mesophile, "bunte" Fettwiese und die meisten Magerrasen, -weiden</b>				
Charakteristik:	Mesophile bunte Fettwiese, Rauher Löwenzahn ( <i>Leontodon hispidus</i> ), Herbst Löwenzahn ( <i>Leontodon autumnalis</i> ), Schafgarbe ( <i>Achillea millefolium</i> ), Große Bibernelle ( <i>Pimpinella major</i> ), Rotschwingel ( <i>Festuca rubra</i> )				
	Bearbeiter: Buchegger_ZT Grimm				
lfd. Nummer:	<b>351</b>	Fläche: in m <sup>2</sup>	<b>4668</b>	Länge in m:	<b>0</b>
Bestandestyp:	<b>0104 Laubwald/Laubholzforst</b>				
Charakteristik:					
	Bearbeiter: Buchegger_ZT Grimm				
lfd. Nummer:	<b>352</b>	Fläche: in m <sup>2</sup>	<b>4666</b>	Länge in m:	<b>0</b>
Bestandestyp:	<b>0204 Streuobstbestand (Streuobstwiese/-weide, Obstbaumreihen)</b>				
Charakteristik:					
	Bearbeiter: Buchegger_ZT Grimm				
lfd. Nummer:	<b>353</b>	Fläche: in m <sup>2</sup>	<b>1603</b>	Länge in m:	<b>0</b>
Bestandestyp:	<b>0204 Streuobstbestand (Streuobstwiese/-weide, Obstbaumreihen)</b>				
Charakteristik:					
	Bearbeiter: Buchegger_ZT Grimm				
lfd. Nummer:	<b>354</b>	Fläche: in m <sup>2</sup>	<b>1886</b>	Länge in m:	<b>0</b>
Bestandestyp:	<b>030801 Trocken-, Halbtrockenrasen und Grusfluren einschließlich der bodensauren Halbtrockenrasen und (Silikat-)Grusfluren</b>				
Charakteristik:	Halbtrockenrasen in extrem steiler Hanglage, gemäht z. Z. der Aufnahme				
	Bearbeiter: Buchegger_ZT Grimm				
lfd. Nummer:	<b>355</b>	Fläche: in m <sup>2</sup>	<b>538</b>	Länge in m:	<b>0</b>
Bestandestyp:	<b>0201 Kleinstwaldfläche ("Feldgehölz"), Gebüsch oder Baumgruppe unter 1000m<sup>2</sup></b>				
Charakteristik:	Feldgehölz, Birke ( <i>Betula pendula</i> ), Eiche ( <i>Quercus</i> ), Lärche ( <i>Larix decidua</i> ), Bergahorn ( <i>Acer pseudoplatanus</i> ), Fichte ( <i>Picea abies</i> )				
	Bearbeiter: Buchegger_ZT Grimm				
lfd. Nummer:	<b>356</b>	Fläche: in m <sup>2</sup>	<b>3480</b>	Länge in m:	<b>0</b>
Bestandestyp:	<b>030302 Sukzessionsfläche des trockenen Extensivgrünlandes mit oder ohne jüngerem Gehölzaufwuchs</b>				
Charakteristik:	in extrem steiler Hanglage, zwischen Feldgehölz und Wald, verbuschend				
	Bearbeiter: Buchegger_ZT Grimm				

lfd. Nummer:	<b>357</b>	Fläche: in m <sup>2</sup>	<b>40467</b>	Länge in m:	<b>0</b>
Bestandestyp:	<b>0102 Nadelwald/Nadelholzforst</b>				
Charakteristik:	Bearbeiter: Buchegger_ZT Grimm				
lfd. Nummer:	<b>358</b>	Fläche: in m <sup>2</sup>	<b>2157</b>	Länge in m:	<b>0</b>
Bestandestyp:	<b>0204 Streuobstbestand (Streuobstwiese/-weide, Obstbaumreihen)</b>				
Charakteristik:	Bearbeiter: Buchegger_ZT Grimm				
lfd. Nummer:	<b>359</b>	Fläche: in m <sup>2</sup>	<b>1338</b>	Länge in m:	<b>0</b>
Bestandestyp:	<b>030802 Mesophile, "bunte" Fettwiese und die meisten Magerrasen, -weiden</b>				
Charakteristik:	Mesophile bunte Fettwiese, Rauher Löwenzahn ( <i>Leontodon hispidus</i> ), Herbst Löwenzahn ( <i>Leontodon autumnalis</i> ), Rotschwingel ( <i>Festuca rubra</i> ), Witwenblume ( <i>Knautia arvensis</i> ), am Rand mit Thymian ( <i>Thymus pulegioides</i> )				
	Bearbeiter: Buchegger_ZT Grimm				
lfd. Nummer:	<b>360</b>	Fläche: in m <sup>2</sup>	<b>3889</b>	Länge in m:	<b>0</b>
Bestandestyp:	<b>0204 Streuobstbestand (Streuobstwiese/-weide, Obstbaumreihen)</b>				
Charakteristik:	Bearbeiter: Buchegger_ZT Grimm				
lfd. Nummer:	<b>361</b>	Fläche: in m <sup>2</sup>	<b>2226</b>	Länge in m:	<b>0</b>
Bestandestyp:	<b>030802 Mesophile, "bunte" Fettwiese und die meisten Magerrasen, -weiden</b>				
Charakteristik:	Mesophile bunte Fettwiese, Rauher Löwenzahn ( <i>Leontodon hispidus</i> ), Herbst Löwenzahn ( <i>Leontodon autumnalis</i> ), Rotschwingel ( <i>Festuca rubra</i> ), Witwenblume ( <i>Knautia arvensis</i> )				
	Bearbeiter: Buchegger_ZT Grimm				
lfd. Nummer:	<b>362</b>	Fläche: in m <sup>2</sup>	<b>503</b>	Länge in m:	<b>0</b>
Bestandestyp:	<b>0401 Stehendes Gewässer</b>				
Charakteristik:	mittelgroßer Fischteich in Hofnähe ohne Ufergehölz, stattdessen mit Blocksteinwurf am Uferand				
	Bearbeiter: Buchegger_ZT Grimm				
lfd. Nummer:	<b>363</b>	Fläche: in m <sup>2</sup>	<b>1292</b>	Länge in m:	<b>0</b>
Bestandestyp:	<b>0201 Kleinstwaldfläche ("Feldgehölz"), Gebüsch oder Baumgruppe unter 1000m<sup>2</sup></b>				
Charakteristik:	Feldgehölz, Birke ( <i>Betula pendula</i> ), Eiche ( <i>Quercus</i> ), Esche ( <i>Fraxinus excelsior</i> ), Graulerlen ( <i>Alnus incana</i> )				
	Bearbeiter: Buchegger_ZT Grimm				
lfd. Nummer:	<b>364</b>	Fläche: in m <sup>2</sup>	<b>12458</b>	Länge in m:	<b>0</b>
Bestandestyp:	<b>0102 Nadelwald/Nadelholzforst</b>				
Charakteristik:	Bearbeiter: Buchegger_ZT Grimm				
lfd. Nummer:	<b>365</b>	Fläche: in m <sup>2</sup>	<b>10428</b>	Länge in m:	<b>0</b>
Bestandestyp:	<b>0103 Laub-Nadel-Mischwald/Laub-Nadelholz-Mischforst</b>				
Charakteristik:	Bearbeiter: Buchegger_ZT Grimm				
lfd. Nummer:	<b>366</b>	Fläche: in m <sup>2</sup>	<b>8677</b>	Länge in m:	<b>0</b>
Bestandestyp:	<b>0104 Laubwald/Laubholzforst</b>				
Charakteristik:	Bearbeiter: Buchegger_ZT Grimm				
lfd. Nummer:	<b>367</b>	Fläche: in m <sup>2</sup>	<b>3388</b>	Länge in m:	<b>0</b>
Bestandestyp:	<b>0204 Streuobstbestand (Streuobstwiese/-weide, Obstbaumreihen)</b>				
Charakteristik:	Bearbeiter: Buchegger_ZT Grimm				

lfd. Nummer:	<b>368</b>	Fläche: in m <sup>2</sup>	<b>2772</b>	Länge in m:	<b>0</b>
Bestandestyp:	<b>0204 Streuobstbestand (Streuobstwiese/-weide, Obstbaumreihen)</b>				
Charakteristik:	Bearbeiter: Buchegger_ZT Grimm				
lfd. Nummer:	<b>369</b>	Fläche: in m <sup>2</sup>	<b>1854</b>	Länge in m:	<b>0</b>
Bestandestyp:	<b>0204 Streuobstbestand (Streuobstwiese/-weide, Obstbaumreihen)</b>				
Charakteristik:	Bearbeiter: Buchegger_ZT Grimm				
lfd. Nummer:	<b>370</b>	Fläche: in m <sup>2</sup>	<b>4628</b>	Länge in m:	<b>0</b>
Bestandestyp:	<b>0204 Streuobstbestand (Streuobstwiese/-weide, Obstbaumreihen)</b>				
Charakteristik:	Bearbeiter: Buchegger_ZT Grimm				
lfd. Nummer:	<b>371</b>	Fläche: in m <sup>2</sup>	<b>3304</b>	Länge in m:	<b>0</b>
Bestandestyp:	<b>030802 Mesophile, "bunte" Fettwiese und die meisten Magerrasen, -weiden</b>				
Charakteristik:	Mesophile bunte Fettwiese, Rauher Löwenzahn ( <i>Leontodon hispidus</i> ), Herbst Löwenzahn ( <i>Leontodon autumnalis</i> ), Große Bibernelle ( <i>Pimpinella major</i> ), Rotschwinge ( <i>Festuca rubra</i> ), Kuckuckslichtnelke ( <i>Lychnis flos cuculi</i> ), Magerite ( <i>Leucanthemum vulgare</i> ), Schlangenknoterich ( <i>Polygonum bistorta</i> ), Augentrost ( <i>Euphrasia officinalis</i> )				
	Bearbeiter: Buchegger_ZT Grimm				
lfd. Nummer:	<b>372</b>	Fläche: in m <sup>2</sup>	<b>5108</b>	Länge in m:	<b>0</b>
Bestandestyp:	<b>0104 Laubwald/Laubholzforst</b>				
Charakteristik:	Bearbeiter: Buchegger_ZT Grimm				
lfd. Nummer:	<b>373</b>	Fläche: in m <sup>2</sup>	<b>293</b>	Länge in m:	<b>0</b>
Bestandestyp:	<b>0307 Feuchtes und nasses Extensivgrünland</b>				
Charakteristik:	kleinflächig im Graben, Großseggen-Bestände, nur teilweise gemäht				
	Bearbeiter: Buchegger_ZT Grimm				
lfd. Nummer:	<b>374</b>	Fläche: in m <sup>2</sup>	<b>9211</b>	Länge in m:	<b>0</b>
Bestandestyp:	<b>0103 Laub-Nadel-Mischwald/Laub-Nadelholz-Mischforst</b>				
Charakteristik:	Bearbeiter: Buchegger_ZT Grimm				
lfd. Nummer:	<b>375</b>	Fläche: in m <sup>2</sup>	<b>667</b>	Länge in m:	<b>0</b>
Bestandestyp:	<b>0204 Streuobstbestand (Streuobstwiese/-weide, Obstbaumreihen)</b>				
Charakteristik:	Bearbeiter: Buchegger_ZT Grimm				
lfd. Nummer:	<b>376</b>	Fläche: in m <sup>2</sup>	<b>2411</b>	Länge in m:	<b>0</b>
Bestandestyp:	<b>0204 Streuobstbestand (Streuobstwiese/-weide, Obstbaumreihen)</b>				
Charakteristik:	Bearbeiter: Buchegger_ZT Grimm				
lfd. Nummer:	<b>377</b>	Fläche: in m <sup>2</sup>	<b>8821</b>	Länge in m:	<b>0</b>
Bestandestyp:	<b>0104 Laubwald/Laubholzforst</b>				
Charakteristik:	Bearbeiter: Buchegger_ZT Grimm				
lfd. Nummer:	<b>378</b>	Fläche: in m <sup>2</sup>	<b>18391</b>	Länge in m:	<b>0</b>
Bestandestyp:	<b>030802 Mesophile, "bunte" Fettwiese und die meisten Magerrasen, -weiden</b>				
Charakteristik:	Mesophile bunte Fettwiese, Rauher Löwenzahn ( <i>Leontodon hispidus</i> ), Herbst Löwenzahn ( <i>Leontodon autumnalis</i> ), Große Bibernelle ( <i>Pimpinella major</i> ), Kuckuckslichtnelke ( <i>Lychnis flos cuculi</i> ), Rotklee ( <i>Trifolium pratense</i> ), Wiesen-Flockenblume ( <i>Centaurea jacea</i> )				
	Bearbeiter: Buchegger_ZT Grimm				

lfd. Nummer:	<b>379</b>	Fläche: in m <sup>2</sup>	<b>4392</b>	Länge in m:	<b>0</b>
Bestandestyp:	<b>0204 Streuobstbestand (Streuobstwiese/-weide, Obstbaumreihen)</b>				
Charakteristik:					
	Bearbeiter: Buchegger_ZT Grimm				
lfd. Nummer:	<b>380</b>	Fläche: in m <sup>2</sup>	<b>264</b>	Länge in m:	<b>0</b>
Bestandestyp:	<b>0401 Stehendes Gewässer</b>				
Charakteristik:	kleiner Teich, ohne Ufergehölz, in die Gartenanlage des Hofes integriert				
	Bearbeiter: Buchegger_ZT Grimm				
lfd. Nummer:	<b>381</b>	Fläche: in m <sup>2</sup>	<b>4846</b>	Länge in m:	<b>0</b>
Bestandestyp:	<b>0307 Feuchtes und nasses Extensivgrünland</b>				
Charakteristik:	in Hanglage				
	Bearbeiter: Buchegger_ZT Grimm				
lfd. Nummer:	<b>382</b>	Fläche: in m <sup>2</sup>	<b>3700</b>	Länge in m:	<b>0</b>
Bestandestyp:	<b>0204 Streuobstbestand (Streuobstwiese/-weide, Obstbaumreihen)</b>				
Charakteristik:					
	Bearbeiter: Buchegger_ZT Grimm				
lfd. Nummer:	<b>383</b>	Fläche: in m <sup>2</sup>	<b>5907</b>	Länge in m:	<b>0</b>
Bestandestyp:	<b>0307 Feuchtes und nasses Extensivgrünland</b>				
Charakteristik:	leicht feuchtes nassen Extensivgrünland in Hanglage mit Kuckuckslichtnelken ( <i>Lychnis flos cuculi</i> )				
	Bearbeiter: Buchegger_ZT Grimm				
lfd. Nummer:	<b>384</b>	Fläche: in m <sup>2</sup>	<b>1937</b>	Länge in m:	<b>0</b>
Bestandestyp:	<b>0204 Streuobstbestand (Streuobstwiese/-weide, Obstbaumreihen)</b>				
Charakteristik:					
	Bearbeiter: Buchegger_ZT Grimm				
lfd. Nummer:	<b>385</b>	Fläche: in m <sup>2</sup>	<b>1227645</b>	Länge in m:	<b>0</b>
Bestandestyp:	<b>0102 Nadelwald/Nadelholzforst</b>				
Charakteristik:					
	Bearbeiter: Buchegger_ZT Grimm				
lfd. Nummer:	<b>386</b>	Fläche: in m <sup>2</sup>	<b>1546</b>	Länge in m:	<b>0</b>
Bestandestyp:	<b>0203 Heckenzug</b>				
Charakteristik:	Baumhecke, H: 15m, es dominiert Birke ( <i>Betula pendula</i> ), Eiche ( <i>Qercus</i> )				
	Bearbeiter: Buchegger_ZT Grimm				
lfd. Nummer:	<b>387</b>	Fläche: in m <sup>2</sup>	<b>890</b>	Länge in m:	<b>130</b>
Bestandestyp:	<b>0204 Streuobstbestand (Streuobstwiese/-weide, Obstbaumreihen)</b>				
Charakteristik:					
	Bearbeiter: Buchegger_ZT Grimm				
lfd. Nummer:	<b>388</b>	Fläche: in m <sup>2</sup>	<b>1199</b>	Länge in m:	<b>0</b>
Bestandestyp:	<b>0204 Streuobstbestand (Streuobstwiese/-weide, Obstbaumreihen)</b>				
Charakteristik:					
	Bearbeiter: Buchegger_ZT Grimm				
lfd. Nummer:	<b>389</b>	Fläche: in m <sup>2</sup>	<b>3345</b>	Länge in m:	<b>0</b>
Bestandestyp:	<b>0204 Streuobstbestand (Streuobstwiese/-weide, Obstbaumreihen)</b>				
Charakteristik:					
	Bearbeiter: Buchegger_ZT Grimm				
lfd. Nummer:	<b>390</b>	Fläche: in m <sup>2</sup>	<b>4446</b>	Länge in m:	<b>0</b>
Bestandestyp:	<b>030802 Mesophile, "bunte" Fettwiese und die meisten Magerrasen, -weiden</b>				
Charakteristik:	Mesophile bunte Fettwiese zwischen Obstbäumen, Rauher Löwenzahn ( <i>Leontodon hispidus</i> ), Herbst Löwenzahn ( <i>Leontodon autumnalis</i> ), Goldhafer ( <i>Trisetum flavescens</i> )				
	Bearbeiter: Buchegger_ZT Grimm				

lfd. Nummer:	<b>391</b>	Fläche: in m <sup>2</sup>	<b>906</b>	Länge in m:	<b>0</b>
Bestandestyp:	<b>0204 Streuobstbestand (Streuobstwiese/-weide, Obstbaumreihen)</b>				
Charakteristik:					
	Bearbeiter: Buchegger_ZT Grimm				
lfd. Nummer:	<b>392</b>	Fläche: in m <sup>2</sup>	<b>1785</b>	Länge in m:	<b>0</b>
Bestandestyp:	<b>030802 Mesophile, "bunte" Fettwiese und die meisten Magerrasen, -weiden</b>				
Charakteristik:	Mesophile bunte Fettwiese, schmaler Streifen neben Straße, Rauher Löwenzahn ( <i>Leontodon hispidus</i> ), Herbst Löwenzahn ( <i>Leontodon autumnalis</i> ), Schafgarbe, Rotklee ( <i>Trifolium pratense</i> )				
	Bearbeiter: Buchegger_ZT Grimm				
lfd. Nummer:	<b>393</b>	Fläche: in m <sup>2</sup>	<b>6669</b>	Länge in m:	<b>0</b>
Bestandestyp:	<b>0104 Laubwald/Laubholzforst</b>				
Charakteristik:					
	Bearbeiter: Buchegger_ZT Grimm				
lfd. Nummer:	<b>394</b>	Fläche: in m <sup>2</sup>	<b>2039</b>	Länge in m:	<b>0</b>
Bestandestyp:	<b>0302 Großröhricht und Schilfröhricht</b>				
Charakteristik:					
	Bearbeiter: Buchegger_ZT Grimm				
lfd. Nummer:	<b>395</b>	Fläche: in m <sup>2</sup>	<b>2158</b>	Länge in m:	<b>0</b>
Bestandestyp:	<b>0201 Kleinstwaldfläche ("Feldgehölz"), Gebüsch oder Baumgruppe unter 1000m<sup>2</sup></b>				
Charakteristik:	Feldgehölz, es dominiert Eiche ( <i>Quercus</i> ) und Birke ( <i>Betula pendula</i> )				
	Bearbeiter: Buchegger_ZT Grimm				
lfd. Nummer:	<b>396</b>	Fläche: in m <sup>2</sup>	<b>114</b>	Länge in m:	<b>0</b>
Bestandestyp:	<b>0201 Kleinstwaldfläche ("Feldgehölz"), Gebüsch oder Baumgruppe unter 1000m<sup>2</sup></b>				
Charakteristik:	Baumgruppe, Fichte ( <i>Picea abies</i> ), Birke ( <i>Betula pendula</i> ), Traubenkirsche ( <i>Prunus padus</i> )				
	Bearbeiter: Buchegger_ZT Grimm				
lfd. Nummer:	<b>397</b>	Fläche: in m <sup>2</sup>	<b>1436</b>	Länge in m:	<b>163</b>
Bestandestyp:	<b>0202 Uferbegleitgehölz</b>				
Charakteristik:	Ufergehölz an schmalem Gerinne, H: 15-20m, Birke ( <i>Betula pendula</i> ), Esche ( <i>Fraxinus excelsior</i> ), Eiche ( <i>Quercus</i> ), Grauerle ( <i>Alnus incana</i> )				
	Bearbeiter: Buchegger_ZT Grimm				
lfd. Nummer:	<b>398</b>	Fläche: in m <sup>2</sup>	<b>1045</b>	Länge in m:	<b>0</b>
Bestandestyp:	<b>0201 Kleinstwaldfläche ("Feldgehölz"), Gebüsch oder Baumgruppe unter 1000m<sup>2</sup></b>				
Charakteristik:	Feldgehölz, Esche ( <i>Fraxinus excelsior</i> ), Birke ( <i>Betula pendula</i> ), Eiche ( <i>Quercus</i> )				
	Bearbeiter: Buchegger_ZT Grimm				
lfd. Nummer:	<b>399</b>	Fläche: in m <sup>2</sup>	<b>547</b>	Länge in m:	<b>67</b>
Bestandestyp:	<b>0206 Baumreihe, Allee</b>				
Charakteristik:					
	Bearbeiter: Buchegger_ZT Grimm				
lfd. Nummer:	<b>400</b>	Fläche: in m <sup>2</sup>	<b>4685</b>	Länge in m:	<b>0</b>
Bestandestyp:	<b>0102 Nadelwald/Nadelholzforst</b>				
Charakteristik:					
	Bearbeiter: Buchegger_ZT Grimm				
lfd. Nummer:	<b>401</b>	Fläche: in m <sup>2</sup>	<b>5657</b>	Länge in m:	<b>0</b>
Bestandestyp:	<b>0307 Feuchtes und nasses Extensivgrünland</b>				
Charakteristik:	WF-Fläche in Hanglage, gemäht z. Z. der Aufnahme				
	Bearbeiter: Buchegger_ZT Grimm				
lfd. Nummer:	<b>402</b>	Fläche: in m <sup>2</sup>	<b>13175</b>	Länge in m:	<b>0</b>
Bestandestyp:	<b>0204 Streuobstbestand (Streuobstwiese/-weide, Obstbaumreihen)</b>				
Charakteristik:					
	Bearbeiter: Buchegger_ZT Grimm				

lfd. Nummer:	<b>403</b>	Fläche: in m <sup>2</sup>	<b>19868</b>	Länge in m:	<b>0</b>
Bestandestyp:	<b>030802 Mesophile, "bunte" Fettwiese und die meisten Magerrasen, -weiden</b>				
Charakteristik:	Mesophile bunte Fettwiese, Rauher Löwenzahn ( <i>Leontodon hispidus</i> ), Herbst Löwenzahn ( <i>Leontodon autumnalis</i> ), Schafgarbe ( <i>Achillea millefolium</i> ), Große Bibernelle ( <i>Pimpinella major</i> ), Rotschwengel ( <i>Festuca rubra</i> ), Magerite ( <i>Leucanthemum vulgare</i> ), Rotklee ( <i>Trifolium repens</i> ), Witwenblume ( <i>Knautia arvensis</i> )				
	Bearbeiter: Buchegger_ZT Grimm				
lfd. Nummer:	<b>404</b>	Fläche: in m <sup>2</sup>	<b>1451</b>	Länge in m:	<b>0</b>
Bestandestyp:	<b>030802 Mesophile, "bunte" Fettwiese und die meisten Magerrasen, -weiden</b>				
Charakteristik:	Mesophile bunte Fettwiese in steiler Hanglage, Rauher Löwenzahn ( <i>Leontodon hispidus</i> ), Herbst Löwenzahn ( <i>Leontodon autumnalis</i> ), Schafgarbe ( <i>Achillea millefolium</i> ), Große Bibernelle ( <i>Pimpinella major</i> ), Rotschwengel ( <i>Festuca rubra</i> ), Magerite ( <i>Leucanthemum vulgare</i> ), Rotklee ( <i>Trifolium repens</i> ), Witwenblume ( <i>Knautia arvensis</i> )				
	Bearbeiter: Buchegger_ZT Grimm				
lfd. Nummer:	<b>405</b>	Fläche: in m <sup>2</sup>	<b>8316</b>	Länge in m:	<b>0</b>
Bestandestyp:	<b>030303 Sukzessionsfläche von frischem artenreichem Magergrünland</b>				
Charakteristik:	in Hanglage, nicht gemäht, Tendenz zum Feuchten, Rasen-Schmiele- ( <i>Deschampsia cespitosa</i> ) Bestände				
	Bearbeiter: Buchegger_ZT Grimm				
lfd. Nummer:	<b>406</b>	Fläche: in m <sup>2</sup>	<b>21862</b>	Länge in m:	<b>0</b>
Bestandestyp:	<b>0307 Feuchtes und nasses Extensivgrünland</b>				
Charakteristik:	WF-Fäche in Hanglage, z. Z. der Aufnahme gemäht				
	Bearbeiter: Buchegger_ZT Grimm				
lfd. Nummer:	<b>407</b>	Fläche: in m <sup>2</sup>	<b>983</b>	Länge in m:	<b>76</b>
Bestandestyp:	<b>0202 Uferbegleitgehölz</b>				
Charakteristik:	Ufergehölz an schmalem Gerinne, schön ausgeprägt, Weiden ( <i>Salix</i> ), Erlen ( <i>Alnus</i> ), Esche ( <i>Fraxinus excelsior</i> )				
	Bearbeiter: Buchegger_ZT Grimm				
lfd. Nummer:	<b>408</b>	Fläche: in m <sup>2</sup>	<b>1984</b>	Länge in m:	<b>0</b>
Bestandestyp:	<b>0204 Streuobstbestand (Streuobstwiese/-weide, Obstbaumreihen)</b>				
Charakteristik:					
	Bearbeiter: Buchegger_ZT Grimm				
lfd. Nummer:	<b>409</b>	Fläche: in m <sup>2</sup>	<b>1161</b>	Länge in m:	<b>0</b>
Bestandestyp:	<b>030802 Mesophile, "bunte" Fettwiese und die meisten Magerrasen, -weiden</b>				
Charakteristik:	Mesophile bunte Fettwiese, Rauher Löwenzahn ( <i>Leontodon hispidus</i> ), Herbst Löwenzahn ( <i>Leontodon autumnalis</i> ), Schafgarbe ( <i>Achillea millefolium</i> ), Große Bibernelle ( <i>Pimpinella major</i> ), Rotschwengel ( <i>Festuca rubra</i> ), Magerite ( <i>Leucanthemum vulgare</i> ), Rotklee ( <i>Trifolium repens</i> ), Witwenblume ( <i>Knautia arvensis</i> )				
	Bearbeiter: Buchegger_ZT Grimm				
lfd. Nummer:	<b>410</b>	Fläche: in m <sup>2</sup>	<b>8196</b>	Länge in m:	<b>0</b>
Bestandestyp:	<b>030802 Mesophile, "bunte" Fettwiese und die meisten Magerrasen, -weiden</b>				
Charakteristik:	Mesophile bunte Fettwiese, Rauher Löwenzahn ( <i>Leontodon hispidus</i> ), Herbst Löwenzahn ( <i>Leontodon autumnalis</i> ), Schafgarbe ( <i>Achillea millefolium</i> ), Große Bibernelle ( <i>Pimpinella major</i> ), Rotschwengel ( <i>Festuca rubra</i> ), Magerite ( <i>Leucanthemum vulgare</i> ), Rotklee ( <i>Trifolium repens</i> ), Witwenblume ( <i>Knautia arvensis</i> )				
	Bearbeiter: Buchegger_ZT Grimm				
lfd. Nummer:	<b>411</b>	Fläche: in m <sup>2</sup>	<b>1</b>	Länge in m:	<b>0</b>
Bestandestyp:	<b>0103 Laub-Nadel-Mischwald/Laub-Nadelholz-Mischforst</b>				
Charakteristik:					
	Bearbeiter: Buchegger_ZT Grimm				
lfd. Nummer:	<b>412</b>	Fläche: in m <sup>2</sup>	<b>5279</b>	Länge in m:	<b>0</b>
Bestandestyp:	<b>030802 Mesophile, "bunte" Fettwiese und die meisten Magerrasen, -weiden</b>				
Charakteristik:	Mesophile bunte Fettwiese, Rauher Löwenzahn ( <i>Leontodon hispidus</i> ), Herbst Löwenzahn ( <i>Leontodon autumnalis</i> ), Schafgarbe ( <i>Achillea millefolium</i> ), Große Bibernelle ( <i>Pimpinella major</i> ), Rotschwengel ( <i>Festuca rubra</i> ), Magerite ( <i>Leucanthemum vulgare</i> ), Rotklee ( <i>Trifolium repens</i> ), Witwenblume ( <i>Knautia arvensis</i> )				
	Bearbeiter: Buchegger_ZT Grimm				



lfd. Nummer:	<b>413</b>	Fläche: in m <sup>2</sup>	<b>24504</b>	Länge in m:	<b>0</b>
Bestandestyp:	<b>0103 Laub-Nadel-Mischwald/Laub-Nadelholz-Mischforst</b>				
Charakteristik:					
	Bearbeiter: Buchegger_ZT Grimm				
lfd. Nummer:	<b>414</b>	Fläche: in m <sup>2</sup>	<b>4014</b>	Länge in m:	<b>572</b>
Bestandestyp:	<b>0202 Uferbegleitgehölz</b>				
Charakteristik:	Ufergehölz des Eschelbaches, H: 20m, Esche (Fraxinus excelsior), Erlen (Alnus), Weiden (Salix)				
	Bearbeiter: Buchegger_ZT Grimm				
lfd. Nummer:	<b>415</b>	Fläche: in m <sup>2</sup>	<b>1965</b>	Länge in m:	<b>0</b>
Bestandestyp:	<b>030301 Sukzessionsfläche des feuchten und nassen Extensivgrünlandes mit oder ohne jüngerem Gehölzaufwuchs</b>				
Charakteristik:	verbuschendes Hangmoor zwischen Birken und Weidengruppen				
	Bearbeiter: Buchegger_ZT Grimm				
lfd. Nummer:	<b>416</b>	Fläche: in m <sup>2</sup>	<b>26305</b>	Länge in m:	<b>0</b>
Bestandestyp:	<b>0102 Nadelwald/Nadelholzforst</b>				
Charakteristik:					
	Bearbeiter: Buchegger_ZT Grimm				
lfd. Nummer:	<b>417</b>	Fläche: in m <sup>2</sup>	<b>790</b>	Länge in m:	<b>0</b>
Bestandestyp:	<b>030301 Sukzessionsfläche des feuchten und nassen Extensivgrünlandes mit oder ohne jüngerem Gehölzaufwuchs</b>				
Charakteristik:	verbuschendes Hangmoor zwischen Birken und Weidengruppen				
	Bearbeiter: Buchegger_ZT Grimm				
lfd. Nummer:	<b>418</b>	Fläche: in m <sup>2</sup>	<b>615</b>	Länge in m:	<b>0</b>
Bestandestyp:	<b>0201 Kleinstwaldfläche ("Feldgehölz"), Gebüsch oder Baumgruppe unter 1000m<sup>2</sup></b>				
Charakteristik:	Feldgehölz, Birke (Betula pendula), Esche (Fraxinus excelsior), Weiden (Salix), Schwarzerlen (Alnus glutinosa)				
	Bearbeiter: Buchegger_ZT Grimm				
lfd. Nummer:	<b>419</b>	Fläche: in m <sup>2</sup>	<b>3147</b>	Länge in m:	<b>0</b>
Bestandestyp:	<b>0201 Kleinstwaldfläche ("Feldgehölz"), Gebüsch oder Baumgruppe unter 1000m<sup>2</sup></b>				
Charakteristik:	Feldgehölz, Birke (Betula pendula), Esche (Fraxinus excelsior), Weiden (Salix), Schwarzerlen (Alnus glutinosa)				
	Bearbeiter: Buchegger_ZT Grimm				
lfd. Nummer:	<b>420</b>	Fläche: in m <sup>2</sup>	<b>36634</b>	Länge in m:	<b>0</b>
Bestandestyp:	<b>030802 Mesophile, "bunte" Fettwiese und die meisten Magerrasen, -weiden</b>				
Charakteristik:	Mesophile bunte Fettwiese, fettere Ausprägung, Rauher Löwenzahn (Leontodon hispidus), Herbst Löwenzahn (Leontodon autumnalis), Schafgarbe (Achillea millefolium), Rotschwingel (Festuca rubra), Rotklee (Trifolium repens), Wiesen-Flockenblume (Centaurea jacea),				
	Bearbeiter: Buchegger_ZT Grimm				
lfd. Nummer:	<b>421</b>	Fläche: in m <sup>2</sup>	<b>2793</b>	Länge in m:	<b>0</b>
Bestandestyp:	<b>030802 Mesophile, "bunte" Fettwiese und die meisten Magerrasen, -weiden</b>				
Charakteristik:	Mesophile bunte Fettwiese, Rauher Löwenzahn (Leontodon hispidus), Herbst Löwenzahn (Leontodon autumnalis), Schafgarbe (Achillea millefolium), Rotschwingel (Festuca rubra), Rotklee (Trifolium repens), Wiesen-Flockenblume (Centaurea jacea)				
	Bearbeiter: Buchegger_ZT Grimm				
lfd. Nummer:	<b>422</b>	Fläche: in m <sup>2</sup>	<b>189</b>	Länge in m:	<b>0</b>
Bestandestyp:	<b>030802 Mesophile, "bunte" Fettwiese und die meisten Magerrasen, -weiden</b>				
Charakteristik:	Mesophile bunte Fettwiese, magere Ausprägung, Rauher Löwenzahn (Leontodon hispidus), Herbst Löwenzahn (Leontodon autumnalis)				
	Bearbeiter: Buchegger_ZT Grimm				

lfd. Nummer:	<b>423</b>	Fläche: in m <sup>2</sup>	<b>3276</b>	Länge in m:	<b>0</b>
Bestandestyp:	<b>030801 Trocken-, Halbtrockenrasen und Grusfluren einschließlich der bodensauren Halbtrockenrasen und (Silikat-)Grusfluren</b>				
Charakteristik:	Halbtrockenrasen in extrem steiler beweideter Hanglage, südwestexponiert, Thymian (Thymus pulegioides), Wiesen-Flockenblume (Centaurea jacea), Löwenzahn (Leontodon hispidus und autumnalis)				
	Bearbeiter: Buchegger_ZT Grimm				
lfd. Nummer:	<b>424</b>	Fläche: in m <sup>2</sup>	<b>2383</b>	Länge in m:	<b>0</b>
Bestandestyp:	<b>030801 Trocken-, Halbtrockenrasen und Grusfluren einschließlich der bodensauren Halbtrockenrasen und (Silikat-)Grusfluren</b>				
Charakteristik:	Halbtrockenrasen, leicht verbuschend, nicht beweidet, süd-westexponiert, am Waldrand gelegen				
	Bearbeiter: Buchegger_ZT Grimm				
lfd. Nummer:	<b>425</b>	Fläche: in m <sup>2</sup>	<b>4768</b>	Länge in m:	<b>0</b>
Bestandestyp:	<b>0204 Streuobstbestand (Streuobstwiese/-weide, Obstbaumreihen)</b>				
Charakteristik:					
	Bearbeiter: Buchegger_ZT Grimm				
lfd. Nummer:	<b>426</b>	Fläche: in m <sup>2</sup>	<b>1197</b>	Länge in m:	<b>0</b>
Bestandestyp:	<b>0204 Streuobstbestand (Streuobstwiese/-weide, Obstbaumreihen)</b>				
Charakteristik:					
	Bearbeiter: Buchegger_ZT Grimm				
lfd. Nummer:	<b>427</b>	Fläche: in m <sup>2</sup>	<b>7666</b>	Länge in m:	<b>0</b>
Bestandestyp:	<b>0102 Nadelwald/Nadelholzforst</b>				
Charakteristik:					
	Bearbeiter: Buchegger_ZT Grimm				
lfd. Nummer:	<b>428</b>	Fläche: in m <sup>2</sup>	<b>9496</b>	Länge in m:	<b>0</b>
Bestandestyp:	<b>030802 Mesophile, "bunte" Fettwiese und die meisten Magerrasen, -weiden</b>				
Charakteristik:	Mesophile bunte Fettwiese, Rauher Löwenzahn (Leontodon hispidus), Herbst Löwenzahn (Leontodon autumnalis), Rotschwingel (Festuca rubra), großflächig, steil und nordexponiert				
	Bearbeiter: Buchegger_ZT Grimm				
lfd. Nummer:	<b>429</b>	Fläche: in m <sup>2</sup>	<b>1618</b>	Länge in m:	<b>0</b>
Bestandestyp:	<b>030301 Sukzessionsfläche des feuchten und nassen Extensivgrünlandes mit oder ohne jüngerem Gehölzaufwuchs</b>				
Charakteristik:	in Hanglage neben Wald, verbuschend mit Birke (Betula pendula), Weiden (Salix) und Erlen (Alnus)				
	Bearbeiter: Buchegger_ZT Grimm				
lfd. Nummer:	<b>430</b>	Fläche: in m <sup>2</sup>	<b>7115</b>	Länge in m:	<b>0</b>
Bestandestyp:	<b>030802 Mesophile, "bunte" Fettwiese und die meisten Magerrasen, -weiden</b>				
Charakteristik:	Magerwiese in Hanglage				
	Bearbeiter: Buchegger_ZT Grimm				
lfd. Nummer:	<b>431</b>	Fläche: in m <sup>2</sup>	<b>6803</b>	Länge in m:	<b>0</b>
Bestandestyp:	<b>0307 Feuchtes und nasses Extensivgrünland</b>				
Charakteristik:	mit Lieschgras (Phleum) und Vergißmeinnicht (Myosotis), div. Seggen- (Carex) Arten, partiell verunkrautet mit Ampfer				
	Bearbeiter: Buchegger_ZT Grimm				
lfd. Nummer:	<b>432</b>	Fläche: in m <sup>2</sup>	<b>6774</b>	Länge in m:	<b>0</b>
Bestandestyp:	<b>0104 Laubwald/Laubholzforst</b>				
Charakteristik:					
	Bearbeiter: Buchegger_ZT Grimm				
lfd. Nummer:	<b>433</b>	Fläche: in m <sup>2</sup>	<b>1586</b>	Länge in m:	<b>0</b>
Bestandestyp:	<b>0102 Nadelwald/Nadelholzforst</b>				
Charakteristik:					
	Bearbeiter: Buchegger_ZT Grimm				

lfd. Nummer:	<b>434</b>	Fläche: in m <sup>2</sup>	<b>13459</b>	Länge in m:	<b>0</b>
Bestandestyp:	<b>030802 Mesophile, "bunte" Fettwiese und die meisten Magerrasen, -weiden</b>				
Charakteristik:	Mesophile bunte Fettwiese in Hanglage, Rauher Löwenzahn ( <i>Leontodon hispidus</i> ), Herbst Löwenzahn ( <i>Leontodon autumnalis</i> ) Große Bibernelle ( <i>Pimpinella major</i> ), Rotschwingel ( <i>Festuca rubra</i> ), Rotklee ( <i>Trifolium repens</i> ), Augentrost ( <i>Euphrasia officinalis</i> )				
	Bearbeiter: Buchegger_ZT Grimm				
lfd. Nummer:	<b>435</b>	Fläche: in m <sup>2</sup>	<b>6653</b>	Länge in m:	<b>0</b>
Bestandestyp:	<b>030801 Trocken-, Halbtrockenrasen und Grusfluren einschließlich der bodensauren Halbtrockenrasen und (Silikat-)Grusfluren</b>				
Charakteristik:	Halbtrockenrasen in Hanglage, Wiesen-Flockenblume ( <i>Centaurea jacea</i> ), Thymian ( <i>Thymus pulegioides</i> ), Borstgras ( <i>Nadus stricta</i> ), Heide-Nelke ( <i>Nadus stricta</i> ), Hornklee ( <i>Lotus corniculatus</i> ), Kleine Bibernelle ( <i>Pimpinella saxifraga</i> ), Wiesen-Bocksbart ( <i>Tragopogon pratensis</i> )				
	Bearbeiter: Buchegger_ZT Grimm				
lfd. Nummer:	<b>436</b>	Fläche: in m <sup>2</sup>	<b>3278</b>	Länge in m:	<b>0</b>
Bestandestyp:	<b>030802 Mesophile, "bunte" Fettwiese und die meisten Magerrasen, -weiden</b>				
Charakteristik:	Magerwiese in Hanglage				
	Bearbeiter: Buchegger_ZT Grimm				
lfd. Nummer:	<b>437</b>	Fläche: in m <sup>2</sup>	<b>5230</b>	Länge in m:	<b>0</b>
Bestandestyp:	<b>0307 Feuchtes und nasses Extensivgrünland</b>				
Charakteristik:	in Graben an Ufergehölz angrenzend, nicht einsehbar, potenzielle Verdachtsfläche				
	Bearbeiter: Buchegger_ZT Grimm				
lfd. Nummer:	<b>438</b>	Fläche: in m <sup>2</sup>	<b>17716</b>	Länge in m:	<b>0</b>
Bestandestyp:	<b>030802 Mesophile, "bunte" Fettwiese und die meisten Magerrasen, -weiden</b>				
Charakteristik:	Mesophile bunte Fettwiese in steiler ostexponierter Hanglage, tendenziell feuchter Grabenabzug in der Mitte der Fläche, z. Z. der Aufnahme gemäht, auf der steilsten Fläche des Hanges Halbtrockenrasen-Bestände				
	Bearbeiter: Buchegger_ZT Grimm				
lfd. Nummer:	<b>439</b>	Fläche: in m <sup>2</sup>	<b>854</b>	Länge in m:	<b>0</b>
Bestandestyp:	<b>0307 Feuchtes und nasses Extensivgrünland</b>				
Charakteristik:	in Hanglage, nordexponiert, sehr steil, als Weide genutzt				
	Bearbeiter: Buchegger_ZT Grimm				
lfd. Nummer:	<b>440</b>	Fläche: in m <sup>2</sup>	<b>665</b>	Länge in m:	<b>0</b>
Bestandestyp:	<b>0204 Streuobstbestand (Streuobstwiese/-weide, Obstbaumreihen)</b>				
Charakteristik:					
	Bearbeiter: Buchegger_ZT Grimm				
lfd. Nummer:	<b>441</b>	Fläche: in m <sup>2</sup>	<b>3611</b>	Länge in m:	<b>0</b>
Bestandestyp:	<b>0204 Streuobstbestand (Streuobstwiese/-weide, Obstbaumreihen)</b>				
Charakteristik:					
	Bearbeiter: Buchegger_ZT Grimm				
lfd. Nummer:	<b>442</b>	Fläche: in m <sup>2</sup>	<b>5529</b>	Länge in m:	<b>0</b>
Bestandestyp:	<b>0307 Feuchtes und nasses Extensivgrünland</b>				
Charakteristik:	neben Ufergehölz, nicht einsehbar				
	Bearbeiter: Buchegger_ZT Grimm				
lfd. Nummer:	<b>443</b>	Fläche: in m <sup>2</sup>	<b>14119</b>	Länge in m:	<b>0</b>
Bestandestyp:	<b>0102 Nadelwald/Nadelholzforst</b>				
Charakteristik:					
	Bearbeiter: Buchegger_ZT Grimm				
lfd. Nummer:	<b>444</b>	Fläche: in m <sup>2</sup>	<b>15923</b>	Länge in m:	<b>968</b>
Bestandestyp:	<b>0202 Uferbegleitgehölz</b>				
Charakteristik:	Ufergehölz des Eschelbaches				
	Bearbeiter: Buchegger_ZT Grimm				

lfd. Nummer:	<b>445</b>	Fläche: in m <sup>2</sup>	<b>6775</b>	Länge in m:	<b>0</b>
Bestandestyp:	<b>0307 Feuchtes und nasses Extensivgrünland</b>				
Charakteristik:	im Graben an Ufergehölz angrenzend, nicht einsehbar, potentielle Verdachstfläche				
	Bearbeiter: Buchegger_ZT Grimm				
lfd. Nummer:	<b>446</b>	Fläche: in m <sup>2</sup>	<b>372</b>	Länge in m:	<b>0</b>
Bestandestyp:	<b>0201 Kleinstwaldfläche ("Feldgehölz"), Gebüsch oder Baumgruppe unter 1000m<sup>2</sup></b>				
Charakteristik:	Baumgruppe mit Hochstand, z. T. geschnitten, Birke (Betula pendula), Esche (Fraxinus excelsior)				
	Bearbeiter: Buchegger_ZT Grimm				
lfd. Nummer:	<b>447</b>	Fläche: in m <sup>2</sup>	<b>10966</b>	Länge in m:	<b>0</b>
Bestandestyp:	<b>030303 Sukzessionsfläche von frischem artenreichem Magergrünland</b>				
Charakteristik:	ohne Gehölzaufwuchs, nur einmal in diesem Jahr gemäht, weitere Entwicklung unklar				
	Bearbeiter: Buchegger_ZT Grimm				
lfd. Nummer:	<b>448</b>	Fläche: in m <sup>2</sup>	<b>706</b>	Länge in m:	<b>0</b>
Bestandestyp:	<b>0203 Heckenzug</b>				
Charakteristik:	Baumhecke mit Esche (Fraxinus excelsior) und Eiche (Quercus robur)				
	Bearbeiter: Buchegger_ZT Grimm				
lfd. Nummer:	<b>449</b>	Fläche: in m <sup>2</sup>	<b>992</b>	Länge in m:	<b>0</b>
Bestandestyp:	<b>0203 Heckenzug</b>				
Charakteristik:	Baumhecke, H: bis 20m, Esche (Fraxinus excelsior), Bergahorn (Acer pseudoplatanus)				
	Bearbeiter: Buchegger_ZT Grimm				
lfd. Nummer:	<b>450</b>	Fläche: in m <sup>2</sup>	<b>4339</b>	Länge in m:	<b>0</b>
Bestandestyp:	<b>0204 Streuobstbestand (Streuobstwiese/-weide, Obstbaumreihen)</b>				
Charakteristik:					
	Bearbeiter: Buchegger_ZT Grimm				
lfd. Nummer:	<b>451</b>	Fläche: in m <sup>2</sup>	<b>1824</b>	Länge in m:	<b>0</b>
Bestandestyp:	<b>0204 Streuobstbestand (Streuobstwiese/-weide, Obstbaumreihen)</b>				
Charakteristik:					
	Bearbeiter: Buchegger_ZT Grimm				
lfd. Nummer:	<b>452</b>	Fläche: in m <sup>2</sup>	<b>3327</b>	Länge in m:	<b>0</b>
Bestandestyp:	<b>0204 Streuobstbestand (Streuobstwiese/-weide, Obstbaumreihen)</b>				
Charakteristik:					
	Bearbeiter: Buchegger_ZT Grimm				
lfd. Nummer:	<b>453</b>	Fläche: in m <sup>2</sup>	<b>58149</b>	Länge in m:	<b>0</b>
Bestandestyp:	<b>0102 Nadelwald/Nadelholzforst</b>				
Charakteristik:					
	Bearbeiter: Buchegger_ZT Grimm				
lfd. Nummer:	<b>454</b>	Fläche: in m <sup>2</sup>	<b>5752</b>	Länge in m:	<b>601</b>
Bestandestyp:	<b>0202 Uferbegleitgehölz</b>				
Charakteristik:	Ufergehölz an schmalem Gerinne, H: 20-25m, Erlen (Fraxinus excelsior)				
	Bearbeiter: Buchegger_ZT Grimm				
lfd. Nummer:	<b>455</b>	Fläche: in m <sup>2</sup>	<b>2694</b>	Länge in m:	<b>0</b>
Bestandestyp:	<b>0104 Laubwald/Laubholzforst</b>				
Charakteristik:					
	Bearbeiter: Buchegger_ZT Grimm				
lfd. Nummer:	<b>456</b>	Fläche: in m <sup>2</sup>	<b>2304</b>	Länge in m:	<b>0</b>
Bestandestyp:	<b>0104 Laubwald/Laubholzforst</b>				
Charakteristik:					
	Bearbeiter: Buchegger_ZT Grimm				

lfd. Nummer:	<b>457</b>	Fläche: in m <sup>2</sup>	<b>3443</b>	Länge in m:	<b>0</b>
Bestandestyp:	<b>030802 Mesophile, "bunte" Fettwiese und die meisten Magerrasen, -weiden</b>				
Charakteristik:	Magerwiese in steiler Hanglage, z. Z. der Aufnahme frisch gemäht				
	Bearbeiter: Buchegger_ZT Grimm				
lfd. Nummer:	<b>458</b>	Fläche: in m <sup>2</sup>	<b>532</b>	Länge in m:	<b>78</b>
Bestandestyp:	<b>0206 Baumreihe, Allee</b>				
Charakteristik:					
	Bearbeiter: Buchegger_ZT Grimm				
lfd. Nummer:	<b>459</b>	Fläche: in m <sup>2</sup>	<b>3904</b>	Länge in m:	<b>0</b>
Bestandestyp:	<b>0307 Feuchtes und nasses Extensivgrünland</b>				
Charakteristik:	neben Ufergehölz, als WF-Fläche ausgewiesen, mit Schlangen-Knöterich (Polygonum bistorta)				
	Bearbeiter: Buchegger_ZT Grimm				
lfd. Nummer:	<b>460</b>	Fläche: in m <sup>2</sup>	<b>1365</b>	Länge in m:	<b>0</b>
Bestandestyp:	<b>0104 Laubwald/Laubholzforst</b>				
Charakteristik:					
	Bearbeiter: Buchegger_ZT Grimm				
lfd. Nummer:	<b>461</b>	Fläche: in m <sup>2</sup>	<b>2560</b>	Länge in m:	<b>0</b>
Bestandestyp:	<b>0104 Laubwald/Laubholzforst</b>				
Charakteristik:					
	Bearbeiter: Buchegger_ZT Grimm				
lfd. Nummer:	<b>462</b>	Fläche: in m <sup>2</sup>	<b>4316</b>	Länge in m:	<b>0</b>
Bestandestyp:	<b>0102 Nadelwald/Nadelholzforst</b>				
Charakteristik:					
	Bearbeiter: Buchegger_ZT Grimm				
lfd. Nummer:	<b>463</b>	Fläche: in m <sup>2</sup>	<b>4332</b>	Länge in m:	<b>0</b>
Bestandestyp:	<b>030801 Trocken-, Halbtrockenrasen und Grusfluren einschließlich der bodensauren Halbtrockenrasen und (Silikat-)Grusfluren</b>				
Charakteristik:	Halbtrockenrasen auf extrem steiler Kuppe in S-Kurve der Hauptstrasse gelegen				
	Bearbeiter: Buchegger_ZT Grimm				
lfd. Nummer:	<b>464</b>	Fläche: in m <sup>2</sup>	<b>10256</b>	Länge in m:	<b>0</b>
Bestandestyp:	<b>0102 Nadelwald/Nadelholzforst</b>				
Charakteristik:					
	Bearbeiter: Buchegger_ZT Grimm				
lfd. Nummer:	<b>465</b>	Fläche: in m <sup>2</sup>	<b>477</b>	Länge in m:	<b>0</b>
Bestandestyp:	<b>0201 Kleinstwaldfläche ("Feldgehölz"), Gebüsch oder Baumgruppe unter 1000m<sup>2</sup></b>				
Charakteristik:	Eschen-Baumgruppe oberhalb eines Hauses				
	Bearbeiter: Buchegger_ZT Grimm				
lfd. Nummer:	<b>466</b>	Fläche: in m <sup>2</sup>	<b>9063</b>	Länge in m:	<b>0</b>
Bestandestyp:	<b>030802 Mesophile, "bunte" Fettwiese und die meisten Magerrasen, -weiden</b>				
Charakteristik:	Mesophile bunte Fettwiese, ostexponiert, Rauher Löwenzahn (Leontodon hispidus), Herbst Löwenzahn (Leontodon autumnalis), Rotschwengel (Festuca rubra)				
	Bearbeiter: Buchegger_ZT Grimm				
lfd. Nummer:	<b>467</b>	Fläche: in m <sup>2</sup>	<b>737</b>	Länge in m:	<b>0</b>
Bestandestyp:	<b>0203 Heckenzug</b>				
Charakteristik:	Hasel-Strauchhecke, H: >3m, geschnitten				
	Bearbeiter: Buchegger_ZT Grimm				
lfd. Nummer:	<b>468</b>	Fläche: in m <sup>2</sup>	<b>2526</b>	Länge in m:	<b>0</b>
Bestandestyp:	<b>0204 Streuobstbestand (Streuobstwiese/-weide, Obstbaumreihen)</b>				
Charakteristik:					
	Bearbeiter: Buchegger_ZT Grimm				

lfd. Nummer:	<b>469</b>	Fläche: in m <sup>2</sup>	<b>1168</b>	Länge in m:	<b>0</b>
Bestandestyp:	<b>0204 Streuobstbestand (Streuobstwiese/-weide, Obstbaumreihen)</b>				
Charakteristik:	Bearbeiter: Buchegger_ZT Grimm				
lfd. Nummer:	<b>470</b>	Fläche: in m <sup>2</sup>	<b>2367</b>	Länge in m:	<b>0</b>
Bestandestyp:	<b>0204 Streuobstbestand (Streuobstwiese/-weide, Obstbaumreihen)</b>				
Charakteristik:	Bearbeiter: Buchegger_ZT Grimm				
lfd. Nummer:	<b>471</b>	Fläche: in m <sup>2</sup>	<b>4244</b>	Länge in m:	<b>0</b>
Bestandestyp:	<b>0204 Streuobstbestand (Streuobstwiese/-weide, Obstbaumreihen)</b>				
Charakteristik:	Bearbeiter: Buchegger_ZT Grimm				
lfd. Nummer:	<b>472</b>	Fläche: in m <sup>2</sup>	<b>3676</b>	Länge in m:	<b>0</b>
Bestandestyp:	<b>0204 Streuobstbestand (Streuobstwiese/-weide, Obstbaumreihen)</b>				
Charakteristik:	Bearbeiter: Buchegger_ZT Grimm				
lfd. Nummer:	<b>473</b>	Fläche: in m <sup>2</sup>	<b>6397</b>	Länge in m:	<b>0</b>
Bestandestyp:	<b>0102 Nadelwald/Nadelholzforst</b>				
Charakteristik:	Bearbeiter: Buchegger_ZT Grimm				
lfd. Nummer:	<b>474</b>	Fläche: in m <sup>2</sup>	<b>3132</b>	Länge in m:	<b>0</b>
Bestandestyp:	<b>030802 Mesophile, "bunte" Fettwiese und die meisten Magerrasen, -weiden</b>				
Charakteristik:	Mesophile bunte Fettwiese, eher fettere Ausprägung, Rauher Löwenzahn ( <i>Leontodon hispidus</i> ), Herbst Löwenzahn ( <i>Leontodon autumnalis</i> ), Schafgarbe ( <i>Achillea millefolium</i> ), Rotschwengel ( <i>Festuca rubra</i> ), Rotklee ( <i>Trifolium repens</i> )				
	Bearbeiter: Buchegger_ZT Grimm				
lfd. Nummer:	<b>475</b>	Fläche: in m <sup>2</sup>	<b>3356</b>	Länge in m:	<b>0</b>
Bestandestyp:	<b>0307 Feuchtes und nasses Extensivgrünland</b>				
Charakteristik:	als WF ausgewiesen, in Hanglage				
	Bearbeiter: Buchegger_ZT Grimm				
lfd. Nummer:	<b>476</b>	Fläche: in m <sup>2</sup>	<b>364</b>	Länge in m:	<b>48</b>
Bestandestyp:	<b>0204 Streuobstbestand (Streuobstwiese/-weide, Obstbaumreihen)</b>				
Charakteristik:	Bearbeiter: Buchegger_ZT Grimm				
lfd. Nummer:	<b>477</b>	Fläche: in m <sup>2</sup>	<b>2164</b>	Länge in m:	<b>0</b>
Bestandestyp:	<b>0306 Neubewaldung/Aufforstung</b>				
Charakteristik:	Bearbeiter: Buchegger_ZT Grimm				
lfd. Nummer:	<b>478</b>	Fläche: in m <sup>2</sup>	<b>7649</b>	Länge in m:	<b>875</b>
Bestandestyp:	<b>0202 Uferbegleitgehölz</b>				
Charakteristik:	Ufergehölz der Kleinen Rodl (1-2m breites naturnahes Gerinne), Erlen ( <i>Alnus</i> ), Eschen ( <i>Fraxinus excelsior</i> ), Weiden ( <i>Salix</i> )				
	Bearbeiter: Buchegger_ZT Grimm				
lfd. Nummer:	<b>479</b>	Fläche: in m <sup>2</sup>	<b>73245</b>	Länge in m:	<b>0</b>
Bestandestyp:	<b>0102 Nadelwald/Nadelholzforst</b>				
Charakteristik:	Bearbeiter: Buchegger_ZT Grimm				

lfd. Nummer:	<b>480</b>	Fläche: in m <sup>2</sup>	<b>481</b>	Länge in m:	<b>0</b>
Bestandestyp:	<b>0202 Uferbegleitgehölz</b>				
Charakteristik:	Ufergehölz, Erlen (Alnus), Weiden (Salix)				
	Bearbeiter: Buchegger_ZT Grimm				
lfd. Nummer:	<b>481</b>	Fläche: in m <sup>2</sup>	<b>904</b>	Länge in m:	<b>0</b>
Bestandestyp:	<b>0307 Feuchtes und nasses Extensivgrünland</b>				
Charakteristik:	mit Wiesengraben, gemäht z. Z. der Aufnahme, Simsen- (Scirpus)Arten				
	Bearbeiter: Buchegger_ZT Grimm				
lfd. Nummer:	<b>482</b>	Fläche: in m <sup>2</sup>	<b>1380</b>	Länge in m:	<b>0</b>
Bestandestyp:	<b>0204 Streuobstbestand (Streuobstwiese/-weide, Obstbaumreihen)</b>				
Charakteristik:					
	Bearbeiter: Buchegger_ZT Grimm				
lfd. Nummer:	<b>483</b>	Fläche: in m <sup>2</sup>	<b>49227</b>	Länge in m:	<b>0</b>
Bestandestyp:	<b>0102 Nadelwald/Nadelholzforst</b>				
Charakteristik:					
	Bearbeiter: Buchegger_ZT Grimm				
lfd. Nummer:	<b>484</b>	Fläche: in m <sup>2</sup>	<b>2201</b>	Länge in m:	<b>0</b>
Bestandestyp:	<b>0307 Feuchtes und nasses Extensivgrünland</b>				
Charakteristik:	mit Wiesengraben und Scirpus-Arten, gemäht z. Z. der Aufnahme				
	Bearbeiter: Buchegger_ZT Grimm				
lfd. Nummer:	<b>485</b>	Fläche: in m <sup>2</sup>	<b>14245</b>	Länge in m:	<b>0</b>
Bestandestyp:	<b>0102 Nadelwald/Nadelholzforst</b>				
Charakteristik:					
	Bearbeiter: Buchegger_ZT Grimm				
lfd. Nummer:	<b>486</b>	Fläche: in m <sup>2</sup>	<b>9973</b>	Länge in m:	<b>0</b>
Bestandestyp:	<b>0102 Nadelwald/Nadelholzforst</b>				
Charakteristik:					
	Bearbeiter: Buchegger_ZT Grimm				
lfd. Nummer:	<b>487</b>	Fläche: in m <sup>2</sup>	<b>1758</b>	Länge in m:	<b>0</b>
Bestandestyp:	<b>0204 Streuobstbestand (Streuobstwiese/-weide, Obstbaumreihen)</b>				
Charakteristik:					
	Bearbeiter: Buchegger_ZT Grimm				
lfd. Nummer:	<b>488</b>	Fläche: in m <sup>2</sup>	<b>329</b>	Länge in m:	<b>0</b>
Bestandestyp:	<b>0401 Stehendes Gewässer</b>				
Charakteristik:	kleiner Tümpel mit ca. 5m hohen Erlen beschattet				
	Bearbeiter: Buchegger_ZT Grimm				
lfd. Nummer:	<b>489</b>	Fläche: in m <sup>2</sup>	<b>12350</b>	Länge in m:	<b>0</b>
Bestandestyp:	<b>0102 Nadelwald/Nadelholzforst</b>				
Charakteristik:					
	Bearbeiter: Buchegger_ZT Grimm				
lfd. Nummer:	<b>490</b>	Fläche: in m <sup>2</sup>	<b>1399</b>	Länge in m:	<b>139</b>
Bestandestyp:	<b>0202 Uferbegleitgehölz</b>				
Charakteristik:	Ufergehölz der Kleinen Rodl (1-2m breites naturnahes Gerinne), mit Erlen, Eschen, Weiden				
	Bearbeiter: Buchegger_ZT Grimm				
lfd. Nummer:	<b>491</b>	Fläche: in m <sup>2</sup>	<b>411</b>	Länge in m:	<b>47</b>
Bestandestyp:	<b>0206 Baumreihe, Allee</b>				
Charakteristik:					
	Bearbeiter: Buchegger_ZT Grimm				

lfd. Nummer:	<b>492</b>	Fläche: in m <sup>2</sup>	<b>3665</b>	Länge in m:	<b>0</b>
Bestandestyp:	<b>0204 Streuobstbestand (Streuobstwiese/-weide, Obstbaumreihen)</b>				
Charakteristik:					
	Bearbeiter: Buchegger_ZT Grimm				
lfd. Nummer:	<b>493</b>	Fläche: in m <sup>2</sup>	<b>1522</b>	Länge in m:	<b>0</b>
Bestandestyp:	<b>030801 Trocken-, Halbtrockenrasen und Grusfluren einschließlich der bodensauren Halbtrockenrasen und (Silikat-)Grusfluren</b>				
Charakteristik:	Halbtrockenrasen auf Böschung und Kuppe, z. Z. der Aufnahme gemäht, Thymian (Thymus pulegioides)				
	Bearbeiter: Buchegger_ZT Grimm				
lfd. Nummer:	<b>494</b>	Fläche: in m <sup>2</sup>	<b>1422</b>	Länge in m:	<b>0</b>
Bestandestyp:	<b>0204 Streuobstbestand (Streuobstwiese/-weide, Obstbaumreihen)</b>				
Charakteristik:					
	Bearbeiter: Buchegger_ZT Grimm				
lfd. Nummer:	<b>495</b>	Fläche: in m <sup>2</sup>	<b>5694</b>	Länge in m:	<b>422</b>
Bestandestyp:	<b>0202 Uferbegleitgehölz</b>				
Charakteristik:	Ufergehölz an der Kleinen Rodl mit Erlen, Eschen und Weiden				
	Bearbeiter: Buchegger_ZT Grimm				
lfd. Nummer:	<b>496</b>	Fläche: in m <sup>2</sup>	<b>9020</b>	Länge in m:	<b>0</b>
Bestandestyp:	<b>030802 Mesophile, "bunte" Fettwiese und die meisten Magerrasen, -weiden</b>				
Charakteristik:	Mesophile bunte Fettwiese auf steilem Unterhang, westexponiert				
	Bearbeiter: Buchegger_ZT Grimm				
lfd. Nummer:	<b>497</b>	Fläche: in m <sup>2</sup>	<b>5424</b>	Länge in m:	<b>0</b>
Bestandestyp:	<b>0104 Laubwald/Laubholzforst</b>				
Charakteristik:					
	Bearbeiter: Buchegger_ZT Grimm				
lfd. Nummer:	<b>498</b>	Fläche: in m <sup>2</sup>	<b>1534</b>	Länge in m:	<b>0</b>
Bestandestyp:	<b>030802 Mesophile, "bunte" Fettwiese und die meisten Magerrasen, -weiden</b>				
Charakteristik:	Mesophile bunte Fettwiese am Waldesrand				
	Bearbeiter: Buchegger_ZT Grimm				
lfd. Nummer:	<b>499</b>	Fläche: in m <sup>2</sup>	<b>1236</b>	Länge in m:	<b>0</b>
Bestandestyp:	<b>0204 Streuobstbestand (Streuobstwiese/-weide, Obstbaumreihen)</b>				
Charakteristik:					
	Bearbeiter: Buchegger_ZT Grimm				
lfd. Nummer:	<b>500</b>	Fläche: in m <sup>2</sup>	<b>6134</b>	Länge in m:	<b>301</b>
Bestandestyp:	<b>0202 Uferbegleitgehölz</b>				
Charakteristik:	Ufergehölz an feuchtem Abzugsgraben, sehr breit ausgeprägt mit Silberweiden (Salix alba), Traubenkirsche (Prunus padus), großen Eschen (Fraxinus excelsior), Pappeln (Populus)				
	Bearbeiter: Buchegger_ZT Grimm				
lfd. Nummer:	<b>501</b>	Fläche: in m <sup>2</sup>	<b>3944</b>	Länge in m:	<b>0</b>
Bestandestyp:	<b>0104 Laubwald/Laubholzforst</b>				
Charakteristik:					
	Bearbeiter: Buchegger_ZT Grimm				
lfd. Nummer:	<b>502</b>	Fläche: in m <sup>2</sup>	<b>1074</b>	Länge in m:	<b>118</b>
Bestandestyp:	<b>0203 Heckenzug</b>				
Charakteristik:	Baumhecke, H: 8-12m, Grauerle (Alnus incana) dominiert, Traubenkirsche (Prunus padus)				
	Bearbeiter: Buchegger_ZT Grimm				
lfd. Nummer:	<b>503</b>	Fläche: in m <sup>2</sup>	<b>790</b>	Länge in m:	<b>0</b>
Bestandestyp:	<b>0201 Kleinstwaldfläche ("Feldgehölz"), Gebüsch oder Baumgruppe unter 1000m<sup>2</sup></b>				
Charakteristik:					
	Bearbeiter: Buchegger_ZT Grimm				



lfd. Nummer:	<b>504</b>	Fläche: in m <sup>2</sup>	<b>6323</b>	Länge in m:	<b>0</b>
Bestandestyp:	<b>030802 Mesophile, "bunte" Fettwiese und die meisten Magerrasen, -weiden</b>				
Charakteristik:	Mesophile bunte Fettwiese, neben Straße, eben, Rauher Löwenzahn ( <i>Leontodon hispidus</i> ), Herbst Löwenzahn ( <i>Leontodon autumnalis</i> ), Schafgarbe ( <i>Achillea millefolium</i> ), Rotschwingel ( <i>Festuca rubra</i> ), Magerite ( <i>Leucanthemum vulgare</i> ), Rotklee ( <i>Trifolium repens</i> )				
	Bearbeiter: Buchegger_ZT Grimm				
lfd. Nummer:	<b>505</b>	Fläche: in m <sup>2</sup>	<b>323</b>	Länge in m:	<b>0</b>
Bestandestyp:	<b>0401 Stehendes Gewässer</b>				
Charakteristik:	kleiner Fischteich inmitten einer großen Grünlandfläche gelegen, ohne Ufergehölz				
	Bearbeiter: Buchegger_ZT Grimm				
lfd. Nummer:	<b>506</b>	Fläche: in m <sup>2</sup>	<b>4523</b>	Länge in m:	<b>0</b>
Bestandestyp:	<b>0204 Streuobstbestand (Streuobstwiese/-weide, Obstbaumreihen)</b>				
Charakteristik:					
	Bearbeiter: Buchegger_ZT Grimm				
lfd. Nummer:	<b>507</b>	Fläche: in m <sup>2</sup>	<b>4651</b>	Länge in m:	<b>0</b>
Bestandestyp:	<b>0103 Laub-Nadel-Mischwald/Laub-Nadelholz-Mischforst</b>				
Charakteristik:					
	Bearbeiter: Buchegger_ZT Grimm				
lfd. Nummer:	<b>508</b>	Fläche: in m <sup>2</sup>	<b>6417</b>	Länge in m:	<b>0</b>
Bestandestyp:	<b>0307 Feuchtes und nasses Extensivgrünland</b>				
Charakteristik:	an Ufergehölz der Kleinen Rodl gelegen				
	Bearbeiter: Buchegger_ZT Grimm				
lfd. Nummer:	<b>509</b>	Fläche: in m <sup>2</sup>	<b>14711</b>	Länge in m:	<b>1210</b>
Bestandestyp:	<b>0202 Uferbegleitgehölz</b>				
Charakteristik:	Ufergehölz der Kleinen Rodl, H: 20-25m, Erlen, Eschen und Weiden				
	Bearbeiter: Buchegger_ZT Grimm				
lfd. Nummer:	<b>510</b>	Fläche: in m <sup>2</sup>	<b>46580</b>	Länge in m:	<b>0</b>
Bestandestyp:	<b>0102 Nadelwald/Nadelholzforst</b>				
Charakteristik:					
	Bearbeiter: Buchegger_ZT Grimm				
lfd. Nummer:	<b>511</b>	Fläche: in m <sup>2</sup>	<b>4079</b>	Länge in m:	<b>0</b>
Bestandestyp:	<b>0204 Streuobstbestand (Streuobstwiese/-weide, Obstbaumreihen)</b>				
Charakteristik:					
	Bearbeiter: Buchegger_ZT Grimm				
lfd. Nummer:	<b>512</b>	Fläche: in m <sup>2</sup>	<b>7285</b>	Länge in m:	<b>0</b>
Bestandestyp:	<b>030802 Mesophile, "bunte" Fettwiese und die meisten Magerrasen, -weiden</b>				
Charakteristik:	beweidet z. Z. der Aufnahme				
	Bearbeiter: Buchegger_ZT Grimm				
lfd. Nummer:	<b>513</b>	Fläche: in m <sup>2</sup>	<b>653</b>	Länge in m:	<b>67</b>
Bestandestyp:	<b>0204 Streuobstbestand (Streuobstwiese/-weide, Obstbaumreihen)</b>				
Charakteristik:					
	Bearbeiter: Buchegger_ZT Grimm				
lfd. Nummer:	<b>514</b>	Fläche: in m <sup>2</sup>	<b>398</b>	Länge in m:	<b>0</b>
Bestandestyp:	<b>0401 Stehendes Gewässer</b>				
Charakteristik:	kleiner Fischteich, z. T. mit Ufergehölz				
	Bearbeiter: Buchegger_ZT Grimm				
lfd. Nummer:	<b>515</b>	Fläche: in m <sup>2</sup>	<b>3436</b>	Länge in m:	<b>0</b>
Bestandestyp:	<b>0401 Stehendes Gewässer</b>				
Charakteristik:	großer Fischteich, kein Ufergehölz				
	Bearbeiter: Buchegger_ZT Grimm				

lfd. Nummer:	<b>516</b>	Fläche: in m <sup>2</sup>	<b>855</b>	Länge in m:	<b>0</b>
Bestandestyp:	<b>0202 Uferbegleitgehölz</b>				
Charakteristik:					
	Bearbeiter: Buchegger_ZT Grimm				
lfd. Nummer:	<b>517</b>	Fläche: in m <sup>2</sup>	<b>368</b>	Länge in m:	<b>0</b>
Bestandestyp:	<b>0401 Stehendes Gewässer</b>				
Charakteristik:	kleiner Fischteich, z. T. mit Ufergehölz				
	Bearbeiter: Buchegger_ZT Grimm				
lfd. Nummer:	<b>518</b>	Fläche: in m <sup>2</sup>	<b>1467</b>	Länge in m:	<b>0</b>
Bestandestyp:	<b>0401 Stehendes Gewässer</b>				
Charakteristik:	mittelgroßer Fischteich				
	Bearbeiter: Buchegger_ZT Grimm				
lfd. Nummer:	<b>519</b>	Fläche: in m <sup>2</sup>	<b>1571</b>	Länge in m:	<b>0</b>
Bestandestyp:	<b>0204 Streuobstbestand (Streuobstwiese/-weide, Obstbaumreihen)</b>				
Charakteristik:					
	Bearbeiter: Buchegger_ZT Grimm				
lfd. Nummer:	<b>520</b>	Fläche: in m <sup>2</sup>	<b>3338</b>	Länge in m:	<b>0</b>
Bestandestyp:	<b>0204 Streuobstbestand (Streuobstwiese/-weide, Obstbaumreihen)</b>				
Charakteristik:					
	Bearbeiter: Buchegger_ZT Grimm				
lfd. Nummer:	<b>521</b>	Fläche: in m <sup>2</sup>	<b>1014</b>	Länge in m:	<b>0</b>
Bestandestyp:	<b>0206 Baumreihe, Allee</b>				
Charakteristik:					
	Bearbeiter: Buchegger_ZT Grimm				
lfd. Nummer:	<b>522</b>	Fläche: in m <sup>2</sup>	<b>2534</b>	Länge in m:	<b>0</b>
Bestandestyp:	<b>0103 Laub-Nadel-Mischwald/Laub-Nadelholz-Mischforst</b>				
Charakteristik:					
	Bearbeiter: Buchegger_ZT Grimm				
lfd. Nummer:	<b>523</b>	Fläche: in m <sup>2</sup>	<b>122374</b>	Länge in m:	<b>0</b>
Bestandestyp:	<b>0102 Nadelwald/Nadelholzforst</b>				
Charakteristik:					
	Bearbeiter: Buchegger_ZT Grimm				
lfd. Nummer:	<b>524</b>	Fläche: in m <sup>2</sup>	<b>4580</b>	Länge in m:	<b>0</b>
Bestandestyp:	<b>0102 Nadelwald/Nadelholzforst</b>				
Charakteristik:					
	Bearbeiter: Buchegger_ZT Grimm				
lfd. Nummer:	<b>525</b>	Fläche: in m <sup>2</sup>	<b>1070</b>	Länge in m:	<b>0</b>
Bestandestyp:	<b>0103 Laub-Nadel-Mischwald/Laub-Nadelholz-Mischforst</b>				
Charakteristik:					
	Bearbeiter: Buchegger_ZT Grimm				
lfd. Nummer:	<b>526</b>	Fläche: in m <sup>2</sup>	<b>1733</b>	Länge in m:	<b>0</b>
Bestandestyp:	<b>030802 Mesophile, "bunte" Fettwiese und die meisten Magerrasen, -weiden</b>				
Charakteristik:	Mesophile bunte Fettwiese in steiler Hanglage, Rauher Löwenzahn ( <i>Leontodon hispidus</i> ), Herbst Löwenzahn ( <i>Leontodon autumnalis</i> ), Rotschwengel ( <i>Festuca rubra</i> )				
	Bearbeiter: Buchegger_ZT Grimm				
lfd. Nummer:	<b>527</b>	Fläche: in m <sup>2</sup>	<b>2120</b>	Länge in m:	<b>0</b>
Bestandestyp:	<b>030802 Mesophile, "bunte" Fettwiese und die meisten Magerrasen, -weiden</b>				
Charakteristik:	Mesophile bunte Fettwiese in steiler Hanglage zu Graben der Kleinen Rodl				
	Bearbeiter: Buchegger_ZT Grimm				

lfd. Nummer:	<b>528</b>	Fläche: in m <sup>2</sup>	<b>6087</b>	Länge in m:	<b>609</b>
Bestandestyp:	<b>0202 Uferbegleitgehölz</b>				
Charakteristik:	Ufergehölz der Kleinen Rodl (max. 1m breites naturnahes Gerinne), H: bis 20m, Erlen und Eschen dominieren				
	Bearbeiter: Buchegger_ZT Grimm				
lfd. Nummer:	<b>529</b>	Fläche: in m <sup>2</sup>	<b>255</b>	Länge in m:	<b>0</b>
Bestandestyp:	<b>0204 Streuobstbestand (Streuobstwiese/-weide, Obstbaumreihen)</b>				
Charakteristik:					
	Bearbeiter: Buchegger_ZT Grimm				
lfd. Nummer:	<b>530</b>	Fläche: in m <sup>2</sup>	<b>27950</b>	Länge in m:	<b>0</b>
Bestandestyp:	<b>0102 Nadelwald/Nadelholzforst</b>				
Charakteristik:					
	Bearbeiter: Buchegger_ZT Grimm				
lfd. Nummer:	<b>531</b>	Fläche: in m <sup>2</sup>	<b>3150</b>	Länge in m:	<b>0</b>
Bestandestyp:	<b>0204 Streuobstbestand (Streuobstwiese/-weide, Obstbaumreihen)</b>				
Charakteristik:					
	Bearbeiter: Buchegger_ZT Grimm				
lfd. Nummer:	<b>532</b>	Fläche: in m <sup>2</sup>	<b>1107</b>	Länge in m:	<b>0</b>
Bestandestyp:	<b>030802 Mesophile, "bunte" Fettwiese und die meisten Magerrasen, -weiden</b>				
Charakteristik:	Mesophile bunte Fettwiese in steiler Hanglage zu Graben der Kleinen Rodl				
	Bearbeiter: Buchegger_ZT Grimm				
lfd. Nummer:	<b>533</b>	Fläche: in m <sup>2</sup>	<b>19473</b>	Länge in m:	<b>0</b>
Bestandestyp:	<b>0103 Laub-Nadel-Mischwald/Laub-Nadelholz-Mischforst</b>				
Charakteristik:					
	Bearbeiter: Buchegger_ZT Grimm				
lfd. Nummer:	<b>534</b>	Fläche: in m <sup>2</sup>	<b>3147</b>	Länge in m:	<b>0</b>
Bestandestyp:	<b>0204 Streuobstbestand (Streuobstwiese/-weide, Obstbaumreihen)</b>				
Charakteristik:					
	Bearbeiter: Buchegger_ZT Grimm				
lfd. Nummer:	<b>535</b>	Fläche: in m <sup>2</sup>	<b>7393</b>	Länge in m:	<b>0</b>
Bestandestyp:	<b>0307 Feuchtes und nasses Extensivgrünland</b>				
Charakteristik:	potentielle Fläche an Ufergehölz der Kleinen Rodl gelegen				
	Bearbeiter: Buchegger_ZT Grimm				
lfd. Nummer:	<b>536</b>	Fläche: in m <sup>2</sup>	<b>3757</b>	Länge in m:	<b>0</b>
Bestandestyp:	<b>030802 Mesophile, "bunte" Fettwiese und die meisten Magerrasen, -weiden</b>				
Charakteristik:	Mesophile bunte Fettwiese in Hanglage zu Graben der Kleinen Rodl gelegen				
	Bearbeiter: Buchegger_ZT Grimm				
lfd. Nummer:	<b>537</b>	Fläche: in m <sup>2</sup>	<b>996</b>	Länge in m:	<b>0</b>
Bestandestyp:	<b>0204 Streuobstbestand (Streuobstwiese/-weide, Obstbaumreihen)</b>				
Charakteristik:					
	Bearbeiter: Buchegger_ZT Grimm				
lfd. Nummer:	<b>538</b>	Fläche: in m <sup>2</sup>	<b>145461</b>	Länge in m:	<b>0</b>
Bestandestyp:	<b>0102 Nadelwald/Nadelholzforst</b>				
Charakteristik:					
	Bearbeiter: Buchegger_ZT Grimm				
lfd. Nummer:	<b>539</b>	Fläche: in m <sup>2</sup>	<b>3390</b>	Länge in m:	<b>0</b>
Bestandestyp:	<b>0104 Laubwald/Laubholzforst</b>				
Charakteristik:					
	Bearbeiter: Buchegger_ZT Grimm				

lfd. Nummer:	<b>540</b>	Fläche: in m <sup>2</sup>	<b>717</b>	Länge in m:	<b>86</b>
Bestandestyp:	<b>0203 Heckenzug</b>				
Charakteristik:	Baumhecke, H: 10-15m, Eichen (Quercus), Esche (Fraxinus excelsior), Hasel (Corylus colurna)				
	Bearbeiter: Buchegger_ZT Grimm				
lfd. Nummer:	<b>541</b>	Fläche: in m <sup>2</sup>	<b>4803</b>	Länge in m:	<b>0</b>
Bestandestyp:	<b>030802 Mesophile, "bunte" Fettwiese und die meisten Magerrasen, -weiden</b>				
Charakteristik:	Mesophile bunte Fettwiese, Rauher Löwenzahn (Leontodon hispidus), Herbst Löwenzahn (Leontodon autumnalis), Große Bibernelle (Pimpinella major), Rotschwengel (Festuca rubra), Magerite (Leucanthemum vulgare), Rotklee (Trifolium repens)				
	Bearbeiter: Buchegger_ZT Grimm				
lfd. Nummer:	<b>542</b>	Fläche: in m <sup>2</sup>	<b>1327</b>	Länge in m:	<b>0</b>
Bestandestyp:	<b>0204 Streuobstbestand (Streuobstwiese/-weide, Obstbaumreihen)</b>				
Charakteristik:					
	Bearbeiter: Buchegger_ZT Grimm				
lfd. Nummer:	<b>543</b>	Fläche: in m <sup>2</sup>	<b>1372</b>	Länge in m:	<b>0</b>
Bestandestyp:	<b>0204 Streuobstbestand (Streuobstwiese/-weide, Obstbaumreihen)</b>				
Charakteristik:					
	Bearbeiter: Buchegger_ZT Grimm				
lfd. Nummer:	<b>544</b>	Fläche: in m <sup>2</sup>	<b>489</b>	Länge in m:	<b>0</b>
Bestandestyp:	<b>0204 Streuobstbestand (Streuobstwiese/-weide, Obstbaumreihen)</b>				
Charakteristik:					
	Bearbeiter: Buchegger_ZT Grimm				
lfd. Nummer:	<b>545</b>	Fläche: in m <sup>2</sup>	<b>5104</b>	Länge in m:	<b>765</b>
Bestandestyp:	<b>0202 Uferbegleitgehölz</b>				
Charakteristik:	Ufergehölz der Kleinen Rodl, baumförmig mit Weiden (Salix), Schwarzerlen (Alnus glutinosa), Grauerlen (Alnus incana), Traubenkirsche (Prunus padus), Esche (Fraxinus excelsior), Kleine Rodl: 1-2m breites wasserführendes Gerinne, naturnah, mäandrierend, ausgeprägte Ufergehölzstruktur an beiden Seiten				
	Bearbeiter: Buchegger_ZT Grimm				
lfd. Nummer:	<b>546</b>	Fläche: in m <sup>2</sup>	<b>6860</b>	Länge in m:	<b>0</b>
Bestandestyp:	<b>0307 Feuchtes und nasses Extensivgrünland</b>				
Charakteristik:	an der Kleinen Rodl gelegen				
	Bearbeiter: Buchegger_ZT Grimm				
lfd. Nummer:	<b>547</b>	Fläche: in m <sup>2</sup>	<b>2837</b>	Länge in m:	<b>232</b>
Bestandestyp:	<b>0203 Heckenzug</b>				
Charakteristik:	Baumhecke, H: 20-25m, Pappeln und Eschen dominieren				
	Bearbeiter: Buchegger_ZT Grimm				
lfd. Nummer:	<b>548</b>	Fläche: in m <sup>2</sup>	<b>9337</b>	Länge in m:	<b>0</b>
Bestandestyp:	<b>0307 Feuchtes und nasses Extensivgrünland</b>				
Charakteristik:	an der Kleinen Rodl gelegen, fettere Ausprägung mit viel Ampfer				
	Bearbeiter: Buchegger_ZT Grimm				
lfd. Nummer:	<b>549</b>	Fläche: in m <sup>2</sup>	<b>1236</b>	Länge in m:	<b>135</b>
Bestandestyp:	<b>0203 Heckenzug</b>				
Charakteristik:	Baumhecke, H: 20-25m, Schwarzerle (Alnus glutinosa) dominiert				
	Bearbeiter: Buchegger_ZT Grimm				
lfd. Nummer:	<b>550</b>	Fläche: in m <sup>2</sup>	<b>797</b>	Länge in m:	<b>65</b>
Bestandestyp:	<b>0203 Heckenzug</b>				
Charakteristik:	Baumhecke, H: 20-25m, Birke (Betula pendula)				
	Bearbeiter: Buchegger_ZT Grimm				

lfd. Nummer:	<b>551</b>	Fläche: in m <sup>2</sup>	<b>5301</b>	Länge in m:	<b>0</b>
Bestandestyp:	<b>0307 Feuchtes und nasses Extensivgrünland</b>				
Charakteristik:	an der Kleinen Rodl gelegen, langgezogenes Wiesenstück				
	Bearbeiter: Buchegger_ZT Grimm				
lfd. Nummer:	<b>552</b>	Fläche: in m <sup>2</sup>	<b>1115</b>	Länge in m:	<b>158</b>
Bestandestyp:	<b>0206 Baumreihe, Allee</b>				
Charakteristik:					
	Bearbeiter: Buchegger_ZT Grimm				
lfd. Nummer:	<b>553</b>	Fläche: in m <sup>2</sup>	<b>6696</b>	Länge in m:	<b>1049</b>
Bestandestyp:	<b>0202 Uferbegleitgehölz</b>				
Charakteristik:	Ufergehölz der Kleinen Rodl, baumförmig ausgebildet, Weiden (Salix), Scharzerlen (Alnus glutinosa), Grauerlen (Alnus incana), Traubenkirsche (Prunus padus), Esche (Fraxinus excelsior)				
	Bearbeiter: Buchegger_ZT Grimm				
lfd. Nummer:	<b>554</b>	Fläche: in m <sup>2</sup>	<b>541</b>	Länge in m:	<b>73</b>
Bestandestyp:	<b>0202 Uferbegleitgehölz</b>				
Charakteristik:	Ufergehölz an schmalem Gerinne (Zubringer der Kleinen Rodl), Grauerlen (Alnus incana), Traubenkirsche (Prunus padus), Weiden (Salix), Esche (Fraxinus excelsior)				
	Bearbeiter: Buchegger_ZT Grimm				
lfd. Nummer:	<b>555</b>	Fläche: in m <sup>2</sup>	<b>3709</b>	Länge in m:	<b>318</b>
Bestandestyp:	<b>0203 Heckenzug</b>				
Charakteristik:	Baumhecke, H: 20-25m, Eiche (Qercus), Birke (Betula pendula)				
	Bearbeiter: Buchegger_ZT Grimm				
lfd. Nummer:	<b>556</b>	Fläche: in m <sup>2</sup>	<b>3869</b>	Länge in m:	<b>0</b>
Bestandestyp:	<b>0307 Feuchtes und nasses Extensivgrünland</b>				
Charakteristik:	angrenzend zur Kleinen Rodl				
	Bearbeiter: Buchegger_ZT Grimm				
lfd. Nummer:	<b>557</b>	Fläche: in m <sup>2</sup>	<b>323</b>	Länge in m:	<b>46</b>
Bestandestyp:	<b>0202 Uferbegleitgehölz</b>				
Charakteristik:	Ufergehölz an schmalem Gerinne zur Kleinen Rodl, baumförmig, Grauerlen (Alnus incana), Traubenkirsche (Prunus padus), Weiden (Salix), Esche (Fraxinus excelsior)				
	Bearbeiter: Buchegger_ZT Grimm				
lfd. Nummer:	<b>558</b>	Fläche: in m <sup>2</sup>	<b>836178</b>	Länge in m:	<b>0</b>
Bestandestyp:	<b>0102 Nadelwald/Nadelholzforst</b>				
Charakteristik:					
	Bearbeiter: Buchegger_ZT Grimm				
lfd. Nummer:	<b>559</b>	Fläche: in m <sup>2</sup>	<b>13835</b>	Länge in m:	<b>0</b>
Bestandestyp:	<b>0307 Feuchtes und nasses Extensivgrünland</b>				
Charakteristik:	an der Kleinen Rodl angrenzend, mit Schlangen-Knöterich (Polygonum bistorta), und Bibernelle (Pimpinella major)				
	Bearbeiter: Buchegger_ZT Grimm				
lfd. Nummer:	<b>560</b>	Fläche: in m <sup>2</sup>	<b>3574</b>	Länge in m:	<b>0</b>
Bestandestyp:	<b>0204 Streuobstbestand (Streuobstwiese/-weide, Obstbaumreihen)</b>				
Charakteristik:					
	Bearbeiter: Buchegger_ZT Grimm				
lfd. Nummer:	<b>561</b>	Fläche: in m <sup>2</sup>	<b>4759</b>	Länge in m:	<b>0</b>
Bestandestyp:	<b>030802 Mesophile, "bunte" Fettwiese und die meisten Magerrasen, -weiden</b>				
Charakteristik:	Mesophile bunte Fettwiese, in Hanglage, Rauher Löwenzahn (Leontodon hispidus), Herbst Löwenzahn (Leontodon autumnalis), Rotschwingel (Festuca rubra), Magerite (Leucanthemum vulgare), Witwenblume (Knautia arvensis)				
	Bearbeiter: Buchegger_ZT Grimm				

lfd. Nummer:	<b>562</b>	Fläche: in m <sup>2</sup>	<b>2753</b>	Länge in m:	<b>0</b>
Bestandestyp:	<b>0204 Streuobstbestand (Streuobstwiese/-weide, Obstbaumreihen)</b>				
Charakteristik:					
	Bearbeiter: Buchegger_ZT Grimm				
lfd. Nummer:	<b>563</b>	Fläche: in m <sup>2</sup>	<b>5421</b>	Länge in m:	<b>0</b>
Bestandestyp:	<b>0204 Streuobstbestand (Streuobstwiese/-weide, Obstbaumreihen)</b>				
Charakteristik:					
	Bearbeiter: Buchegger_ZT Grimm				
lfd. Nummer:	<b>564</b>	Fläche: in m <sup>2</sup>	<b>4579</b>	Länge in m:	<b>0</b>
Bestandestyp:	<b>0307 Feuchtes und nasses Extensivgrünland</b>				
Charakteristik:	im Graben umgeben von Wald, z. Z. der Aufnahme gemäht				
	Bearbeiter: Buchegger_ZT Grimm				
lfd. Nummer:	<b>565</b>	Fläche: in m <sup>2</sup>	<b>5321</b>	Länge in m:	<b>0</b>
Bestandestyp:	<b>0307 Feuchtes und nasses Extensivgrünland</b>				
Charakteristik:	Wiesen an einem schmalen Gerinne angrenzend				
	Bearbeiter: Buchegger_ZT Grimm				
lfd. Nummer:	<b>566</b>	Fläche: in m <sup>2</sup>	<b>3625</b>	Länge in m:	<b>0</b>
Bestandestyp:	<b>0307 Feuchtes und nasses Extensivgrünland</b>				
Charakteristik:	Wiese an schmalen Gerinne angrenzend				
	Bearbeiter: Buchegger_ZT Grimm				
lfd. Nummer:	<b>567</b>	Fläche: in m <sup>2</sup>	<b>1684</b>	Länge in m:	<b>242</b>
Bestandestyp:	<b>0202 Uferbegleitgehölz</b>				
Charakteristik:	Ufergehölz an schmalen Gerinne an der Gemeindegrenze, H: bis 15m, Erlen (Alnus), Esche (Fraxinus excelsior), Weiden (Salix)				
	Bearbeiter: Buchegger_ZT Grimm				
lfd. Nummer:	<b>568</b>	Fläche: in m <sup>2</sup>	<b>11243</b>	Länge in m:	<b>0</b>
Bestandestyp:	<b>030802 Mesophile, "bunte" Fettwiese und die meisten Magerrasen, -weiden</b>				
Charakteristik:	Magerwiese, steile Fläche, Rauher Löwenzahn (Leontodon hispidus), Herbst Löwenzahn (Leontodon autumnalis), Magerite (Leucanthemum vulgare), Wiesen-Flockenblume (Centaurea jacea)				
	Bearbeiter: Buchegger_ZT Grimm				
lfd. Nummer:	<b>569</b>	Fläche: in m <sup>2</sup>	<b>3418</b>	Länge in m:	<b>0</b>
Bestandestyp:	<b>0307 Feuchtes und nasses Extensivgrünland</b>				
Charakteristik:	an der Kleinen Rodl, langezogenes Wiesenstück				
	Bearbeiter: Buchegger_ZT Grimm				
lfd. Nummer:	<b>570</b>	Fläche: in m <sup>2</sup>	<b>1471</b>	Länge in m:	<b>126</b>
Bestandestyp:	<b>0203 Heckenzug</b>				
Charakteristik:	Baumhecke, H: bis 25m, Eiche (Quercus) und Birke (Betula pendula)				
	Bearbeiter: Buchegger_ZT Grimm				
lfd. Nummer:	<b>571</b>	Fläche: in m <sup>2</sup>	<b>8615</b>	Länge in m:	<b>0</b>
Bestandestyp:	<b>0104 Laubwald/Laubholzforst</b>				
Charakteristik:					
	Bearbeiter: Buchegger_ZT Grimm				
lfd. Nummer:	<b>572</b>	Fläche: in m <sup>2</sup>	<b>4496</b>	Länge in m:	<b>0</b>
Bestandestyp:	<b>0306 Neubewaldung/Aufforstung</b>				
Charakteristik:					
	Bearbeiter: Buchegger_ZT Grimm				
lfd. Nummer:	<b>573</b>	Fläche: in m <sup>2</sup>	<b>888</b>	Länge in m:	<b>107</b>
Bestandestyp:	<b>0203 Heckenzug</b>				
Charakteristik:	Baumhecke, Höhe variabel 10-20m, Birke (Betula pendula) dominiert				
	Bearbeiter: Buchegger_ZT Grimm				

lfd. Nummer:	<b>574</b>	Fläche: in m <sup>2</sup>	<b>1809</b>	Länge in m:	<b>0</b>
Bestandestyp:	<b>0204 Streuobstbestand (Streuobstwiese/-weide, Obstbaumreihen)</b>				
Charakteristik:	Bearbeiter: Buchegger_ZT Grimm				
lfd. Nummer:	<b>575</b>	Fläche: in m <sup>2</sup>	<b>1315</b>	Länge in m:	<b>0</b>
Bestandestyp:	<b>0104 Laubwald/Laubholzforst</b>				
Charakteristik:	Bearbeiter: Buchegger_ZT Grimm				
lfd. Nummer:	<b>576</b>	Fläche: in m <sup>2</sup>	<b>962</b>	Länge in m:	<b>85</b>
Bestandestyp:	<b>0202 Uferbegleitgehölz</b>				
Charakteristik:	Ufergehölz der Kleinen Rodl, baumförmig mit Weiden (Salix), Schwarzerlen (Alnus glutinosa), Grauerlen (Alnus incana), Traubenkirsche (Prunus padus), Esche (Fraxinus excelsior), Kleine Rodl: 1-2m breites wasserführendes Gerinne, naturnah, mäandrierend, ausgeprägte Ufergehölzstruktur an beiden Seiten				
	Bearbeiter: Buchegger_ZT Grimm				
lfd. Nummer:	<b>577</b>	Fläche: in m <sup>2</sup>	<b>2421</b>	Länge in m:	<b>0</b>
Bestandestyp:	<b>0204 Streuobstbestand (Streuobstwiese/-weide, Obstbaumreihen)</b>				
Charakteristik:	Bearbeiter: Buchegger_ZT Grimm				
lfd. Nummer:	<b>578</b>	Fläche: in m <sup>2</sup>	<b>448</b>	Länge in m:	<b>0</b>
Bestandestyp:	<b>0102 Nadelwald/Nadelholzforst</b>				
Charakteristik:	Bearbeiter: Buchegger_ZT Grimm				
lfd. Nummer:	<b>579</b>	Fläche: in m <sup>2</sup>	<b>2458</b>	Länge in m:	<b>0</b>
Bestandestyp:	<b>030802 Mesophile, "bunte" Fettwiese und die meisten Magerrasen, -weiden</b>				
Charakteristik:	Mesophile bunte Fettwies, kurz gemäht z. Z. der Aufnahme, auf Verdacht erhoben				
	Bearbeiter: Buchegger_ZT Grimm				
lfd. Nummer:	<b>580</b>	Fläche: in m <sup>2</sup>	<b>1199</b>	Länge in m:	<b>136</b>
Bestandestyp:	<b>0203 Heckenzug</b>				
Charakteristik:	Birke (Betula pendula) dominiert, Schwarzerlen (Alnus glutinosa), Zitterpappel (Populus tremula), Hasel (Corylus colurna), Salweiden (Salix caprea)				
	Bearbeiter: Buchegger_ZT Grimm				
lfd. Nummer:	<b>581</b>	Fläche: in m <sup>2</sup>	<b>2953</b>	Länge in m:	<b>0</b>
Bestandestyp:	<b>0204 Streuobstbestand (Streuobstwiese/-weide, Obstbaumreihen)</b>				
Charakteristik:	Bearbeiter: Buchegger_ZT Grimm				
lfd. Nummer:	<b>582</b>	Fläche: in m <sup>2</sup>	<b>609584</b>	Länge in m:	<b>0</b>
Bestandestyp:	<b>0102 Nadelwald/Nadelholzforst</b>				
Charakteristik:	Bearbeiter: Buchegger_ZT Grimm				
lfd. Nummer:	<b>583</b>	Fläche: in m <sup>2</sup>	<b>6446</b>	Länge in m:	<b>615</b>
Bestandestyp:	<b>0203 Heckenzug</b>				
Charakteristik:	Baumhecke, H: 15-20m, Birke (Betula pendula), Esche (Fraxinus excelsior), Zitterpappel (Populus tremula)				
	Bearbeiter: Buchegger_ZT Grimm				
lfd. Nummer:	<b>584</b>	Fläche: in m <sup>2</sup>	<b>1123</b>	Länge in m:	<b>168</b>
Bestandestyp:	<b>0203 Heckenzug</b>				
Charakteristik:	Baumhecke, H: 10 m, Zitterpappel (Populus tremula)				
	Bearbeiter: Buchegger_ZT Grimm				

lfd. Nummer:	<b>585</b>	Fläche: in m <sup>2</sup>	<b>292097</b>	Länge in m:	<b>0</b>
Bestandestyp:	<b>0102 Nadelwald/Nadelholzforst</b>				
Charakteristik:					
	Bearbeiter: Buchegger_ZT Grimm				
lfd. Nummer:	<b>586</b>	Fläche: in m <sup>2</sup>	<b>1976</b>	Länge in m:	<b>108</b>
Bestandestyp:	<b>0203 Heckenzug</b>				
Charakteristik:	Baumhecke, H: 20-25m, Birke (Betula pendula), Eiche (Quercus), Zitterpappel (Populus tremula)				
	Bearbeiter: Buchegger_ZT Grimm				
lfd. Nummer:	<b>587</b>	Fläche: in m <sup>2</sup>	<b>5733</b>	Länge in m:	<b>0</b>
Bestandestyp:	<b>030802 Mesophile, "bunte" Fettwiese und die meisten Magerrasen, -weiden</b>				
Charakteristik:	Mesophile bunte Fettwiese in nordexponierter Hanglage, z. Z. der Aufnahme gemäht				
	Bearbeiter: Buchegger_ZT Grimm				
lfd. Nummer:	<b>588</b>	Fläche: in m <sup>2</sup>	<b>7567</b>	Länge in m:	<b>0</b>
Bestandestyp:	<b>0306 Neubewaldung/Aufforstung</b>				
Charakteristik:					
	Bearbeiter: Buchegger_ZT Grimm				
lfd. Nummer:	<b>589</b>	Fläche: in m <sup>2</sup>	<b>2371</b>	Länge in m:	<b>0</b>
Bestandestyp:	<b>0203 Heckenzug</b>				
Charakteristik:	Baumhecke, H: 20-25m, Birke (Betula pendula), Eiche (Quercus), Zitterpappel (Populus tremula)				
	Bearbeiter: Buchegger_ZT Grimm				
lfd. Nummer:	<b>590</b>	Fläche: in m <sup>2</sup>	<b>320</b>	Länge in m:	<b>0</b>
Bestandestyp:	<b>0401 Stehendes Gewässer</b>				
Charakteristik:	kleiner Fischteich, Birken und Kiefern am halbseitigen Ufer gesetzt				
	Bearbeiter: Buchegger_ZT Grimm				
lfd. Nummer:	<b>591</b>	Fläche: in m <sup>2</sup>	<b>3843</b>	Länge in m:	<b>0</b>
Bestandestyp:	<b>0304 Sukzessionsfläche in ehemaligen Intensivgebieten</b>				
Charakteristik:					
	Bearbeiter: Buchegger_ZT Grimm				
lfd. Nummer:	<b>592</b>	Fläche: in m <sup>2</sup>	<b>434</b>	Länge in m:	<b>0</b>
Bestandestyp:	<b>0201 Kleinstwaldfläche ("Feldgehölz"), Gebüsch oder Baumgruppe unter 1000m<sup>2</sup></b>				
Charakteristik:	Baumgruppe mit Eichen und Eschen				
	Bearbeiter: Buchegger_ZT Grimm				
lfd. Nummer:	<b>593</b>	Fläche: in m <sup>2</sup>	<b>854</b>	Länge in m:	<b>109</b>
Bestandestyp:	<b>0203 Heckenzug</b>				
Charakteristik:	Baumhecke, H: 20m, Esche (Fraxinus excelsior) dominiert				
	Bearbeiter: Buchegger_ZT Grimm				
lfd. Nummer:	<b>594</b>	Fläche: in m <sup>2</sup>	<b>13234</b>	Länge in m:	<b>0</b>
Bestandestyp:	<b>0103 Laub-Nadel-Mischwald/Laub-Nadelholz-Mischforst</b>				
Charakteristik:					
	Bearbeiter: Buchegger_ZT Grimm				
lfd. Nummer:	<b>595</b>	Fläche: in m <sup>2</sup>	<b>1239</b>	Länge in m:	<b>146</b>
Bestandestyp:	<b>0203 Heckenzug</b>				
Charakteristik:	Baumhecke, H: 20m, Esche (Fraxinus excelsior) dominiert				
	Bearbeiter: Buchegger_ZT Grimm				
lfd. Nummer:	<b>596</b>	Fläche: in m <sup>2</sup>	<b>2847</b>	Länge in m:	<b>0</b>
Bestandestyp:	<b>0204 Streuobstbestand (Streuobstwiese/-weide, Obstbaumreihen)</b>				
Charakteristik:					
	Bearbeiter: Buchegger_ZT Grimm				



lfd. Nummer:	<b>597</b>	Fläche: in m <sup>2</sup>	<b>11201</b>	Länge in m:	<b>0</b>
Bestandestyp:	<b>030802 Mesophile, "bunte" Fettwiese und die meisten Magerrasen, -weiden</b>				
Charakteristik:	Magerwiese in Hanglage, südexponiert, Rauher Löwenzahn ( <i>Leontodon hispidus</i> ), Herbst Löwenzahn ( <i>Leontodon autumnalis</i> ), Schafgarbe ( <i>Achillea millefolium</i> ), Witwenblume ( <i>Knautia arvensis</i> )				
	Bearbeiter: Buchegger_ZT Grimm				
lfd. Nummer:	<b>598</b>	Fläche: in m <sup>2</sup>	<b>3710</b>	Länge in m:	<b>0</b>
Bestandestyp:	<b>0204 Streuobstbestand (Streuobstwiese/-weide, Obstbaumreihen)</b>				
Charakteristik:					
	Bearbeiter: Buchegger_ZT Grimm				
lfd. Nummer:	<b>599</b>	Fläche: in m <sup>2</sup>	<b>2618</b>	Länge in m:	<b>0</b>
Bestandestyp:	<b>030801 Trocken-, Halbtrockenrasen und Grusfluren einschließlich der bodensauren Halbtrockenrasen und (Silikat-)Grusfluren</b>				
Charakteristik:	Trockenrasen an Böschung, Thymian ( <i>Thymus pulegioides</i> ), Heide-Nelke ( <i>Dianthus deltoides</i> ), Glockenblume ( <i>Campanula</i> )				
	Bearbeiter: Buchegger_ZT Grimm				
lfd. Nummer:	<b>600</b>	Fläche: in m <sup>2</sup>	<b>1252</b>	Länge in m:	<b>101</b>
Bestandestyp:	<b>0203 Heckenzug</b>				
Charakteristik:	Strauchhecke, H: bis 10m, Weiden ( <i>Salix</i> ), Birke ( <i>Betula pendula</i> ), Zitterpappel ( <i>Populus tremula</i> )				
	Bearbeiter: Buchegger_ZT Grimm				
lfd. Nummer:	<b>601</b>	Fläche: in m <sup>2</sup>	<b>1467</b>	Länge in m:	<b>151</b>
Bestandestyp:	<b>0203 Heckenzug</b>				
Charakteristik:	Haselhecke, H: 3-5m				
	Bearbeiter: Buchegger_ZT Grimm				
lfd. Nummer:	<b>602</b>	Fläche: in m <sup>2</sup>	<b>955</b>	Länge in m:	<b>112</b>
Bestandestyp:	<b>0203 Heckenzug</b>				
Charakteristik:	Baumhecke, auf Stock gesetzt, Esche ( <i>Fraxinus excelsior</i> ), Hasel ( <i>Corylus colurna</i> ), Birke ( <i>Betula pendula</i> )				
	Bearbeiter: Buchegger_ZT Grimm				
lfd. Nummer:	<b>603</b>	Fläche: in m <sup>2</sup>	<b>529</b>	Länge in m:	<b>61</b>
Bestandestyp:	<b>0203 Heckenzug</b>				
Charakteristik:	Baumhecke, H: max. 10m, Ahorn ( <i>Acer</i> ), Birke ( <i>Betula pendula</i> ), Zitterpappel ( <i>Populus tremula</i> )				
	Bearbeiter: Buchegger_ZT Grimm				
lfd. Nummer:	<b>604</b>	Fläche: in m <sup>2</sup>	<b>736</b>	Länge in m:	<b>0</b>
Bestandestyp:	<b>0201 Kleinstwaldfläche ("Feldgehölz"), Gebüsch oder Baumgruppe unter 1000m<sup>2</sup></b>				
Charakteristik:	Baumgruppe, Birke ( <i>Betula pendula</i> ) dominiert, Eiche ( <i>Quercus</i> ), Zitterpappel ( <i>Populus tremula</i> )				
	Bearbeiter: Buchegger_ZT Grimm				
lfd. Nummer:	<b>605</b>	Fläche: in m <sup>2</sup>	<b>1592</b>	Länge in m:	<b>0</b>
Bestandestyp:	<b>0204 Streuobstbestand (Streuobstwiese/-weide, Obstbaumreihen)</b>				
Charakteristik:					
	Bearbeiter: Buchegger_ZT Grimm				
lfd. Nummer:	<b>606</b>	Fläche: in m <sup>2</sup>	<b>181117</b>	Länge in m:	<b>0</b>
Bestandestyp:	<b>0102 Nadelwald/Nadelholzforst</b>				
Charakteristik:					
	Bearbeiter: Buchegger_ZT Grimm				
lfd. Nummer:	<b>607</b>	Fläche: in m <sup>2</sup>	<b>27585</b>	Länge in m:	<b>0</b>
Bestandestyp:	<b>0103 Laub-Nadel-Mischwald/Laub-Nadelholz-Mischforst</b>				
Charakteristik:					
	Bearbeiter: Buchegger_ZT Grimm				

lfd. Nummer:	<b>608</b>	Fläche: in m <sup>2</sup>	<b>1301</b>	Länge in m:	<b>0</b>
Bestandestyp:	<b>0307 Feuchtes und nasses Extensivgrünland</b>				
Charakteristik:	im Graben				
	Bearbeiter: Buchegger_ZT Grimm				
lfd. Nummer:	<b>609</b>	Fläche: in m <sup>2</sup>	<b>12946</b>	Länge in m:	<b>0</b>
Bestandestyp:	<b>030801 Trocken-, Halbtrockenrasen und Grusfluren einschließlich der bodensauren Halbtrockenrasen und (Silikat-)Grusfluren</b>				
Charakteristik:	Halbtrockenrasen, in extrem steiler Hanglage, Nutzung als Weide				
	Bearbeiter: Buchegger_ZT Grimm				
lfd. Nummer:	<b>610</b>	Fläche: in m <sup>2</sup>	<b>705</b>	Länge in m:	<b>60</b>
Bestandestyp:	<b>0201 Kleinstwaldfläche ("Feldgehölz"), Gebüsch oder Baumgruppe unter 1000m<sup>2</sup></b>				
Charakteristik:	Baumgruppe, Birke (Betula pendula) dominiert				
	Bearbeiter: Buchegger_ZT Grimm				
lfd. Nummer:	<b>611</b>	Fläche: in m <sup>2</sup>	<b>508</b>	Länge in m:	<b>0</b>
Bestandestyp:	<b>0201 Kleinstwaldfläche ("Feldgehölz"), Gebüsch oder Baumgruppe unter 1000m<sup>2</sup></b>				
Charakteristik:	Birken-Baumgruppe				
	Bearbeiter: Buchegger_ZT Grimm				
lfd. Nummer:	<b>612</b>	Fläche: in m <sup>2</sup>	<b>458</b>	Länge in m:	<b>0</b>
Bestandestyp:	<b>0401 Stehendes Gewässer</b>				
Charakteristik:	Teichfläche umgeben von Feuchtwiesen und Weidengebüsch, am Rande des Waldes gelegen				
	Bearbeiter: Buchegger_ZT Grimm				
lfd. Nummer:	<b>613</b>	Fläche: in m <sup>2</sup>	<b>13788</b>	Länge in m:	<b>0</b>
Bestandestyp:	<b>0204 Streuobstbestand (Streuobstwiese/-weide, Obstbaumreihen)</b>				
Charakteristik:					
	Bearbeiter: Buchegger_ZT Grimm				
lfd. Nummer:	<b>614</b>	Fläche: in m <sup>2</sup>	<b>303</b>	Länge in m:	<b>42</b>
Bestandestyp:	<b>0206 Baumreihe, Allee</b>				
Charakteristik:					
	Bearbeiter: Buchegger_ZT Grimm				
lfd. Nummer:	<b>615</b>	Fläche: in m <sup>2</sup>	<b>657</b>	Länge in m:	<b>0</b>
Bestandestyp:	<b>0206 Baumreihe, Allee</b>				
Charakteristik:					
	Bearbeiter: Buchegger_ZT Grimm				
lfd. Nummer:	<b>616</b>	Fläche: in m <sup>2</sup>	<b>4275</b>	Länge in m:	<b>0</b>
Bestandestyp:	<b>0104 Laubwald/Laubholzforst</b>				
Charakteristik:					
	Bearbeiter: Buchegger_ZT Grimm				
lfd. Nummer:	<b>617</b>	Fläche: in m <sup>2</sup>	<b>6557</b>	Länge in m:	<b>0</b>
Bestandestyp:	<b>030802 Mesophile, "bunte" Fettwiese und die meisten Magerrasen, -weiden</b>				
Charakteristik:	Magerweide, steile südexponierte Fläche, z. Z. der Aufnahme abgeweidet				
	Bearbeiter: Buchegger_ZT Grimm				
lfd. Nummer:	<b>618</b>	Fläche: in m <sup>2</sup>	<b>258</b>	Länge in m:	<b>0</b>
Bestandestyp:	<b>0201 Kleinstwaldfläche ("Feldgehölz"), Gebüsch oder Baumgruppe unter 1000m<sup>2</sup></b>				
Charakteristik:	Baumgruppe, Esche (Fraxinus excelsior), Birke (Betula pendula)				
	Bearbeiter: Buchegger_ZT Grimm				
lfd. Nummer:	<b>619</b>	Fläche: in m <sup>2</sup>	<b>1620</b>	Länge in m:	<b>172</b>
Bestandestyp:	<b>0203 Heckenzug</b>				
Charakteristik:	Baumhecke, es dominiert Birke (Betula pendula), H: ca. 10m				
	Bearbeiter: Buchegger_ZT Grimm				

lfd. Nummer:	<b>620</b>	Fläche: in m <sup>2</sup>	<b>253</b>	Länge in m:	<b>0</b>
Bestandestyp:	<b>0201 Kleinstwaldfläche ("Feldgehölz"), Gebüsch oder Baumgruppe unter 1000m<sup>2</sup></b>				
Charakteristik:	Feldgehölz				
	Bearbeiter: Buchegger_ZT Grimm				
lfd. Nummer:	<b>621</b>	Fläche: in m <sup>2</sup>	<b>8573</b>	Länge in m:	<b>0</b>
Bestandestyp:	<b>030802 Mesophile, "bunte" Fettwiese und die meisten Magerrasen, -weiden</b>				
Charakteristik:	Magerweide, z. Z. der Aufnahme stark abgeweidet, südexponiert in steiler Hanglage				
	Bearbeiter: Buchegger_ZT Grimm				
lfd. Nummer:	<b>622</b>	Fläche: in m <sup>2</sup>	<b>808</b>	Länge in m:	<b>0</b>
Bestandestyp:	<b>0401 Stehendes Gewässer</b>				
Charakteristik:	ganz kleiner, stark verwachsener, kaum noch wasserführender, veralgter Tümpel				
	Bearbeiter: Buchegger_ZT Grimm				
lfd. Nummer:	<b>623</b>	Fläche: in m <sup>2</sup>	<b>841</b>	Länge in m:	<b>0</b>
Bestandestyp:	<b>0204 Streuobstbestand (Streuobstwiese/-weide, Obstbaumreihen)</b>				
Charakteristik:					
	Bearbeiter: Buchegger_ZT Grimm				
lfd. Nummer:	<b>624</b>	Fläche: in m <sup>2</sup>	<b>4029</b>	Länge in m:	<b>0</b>
Bestandestyp:	<b>030802 Mesophile, "bunte" Fettwiese und die meisten Magerrasen, -weiden</b>				
Charakteristik:	Magerweide, steile, südexponierte Fläche, z. Z. der Aufnahme abgeweidet				
	Bearbeiter: Buchegger_ZT Grimm				
lfd. Nummer:	<b>625</b>	Fläche: in m <sup>2</sup>	<b>1541</b>	Länge in m:	<b>0</b>
Bestandestyp:	<b>0204 Streuobstbestand (Streuobstwiese/-weide, Obstbaumreihen)</b>				
Charakteristik:					
	Bearbeiter: Buchegger_ZT Grimm				
lfd. Nummer:	<b>626</b>	Fläche: in m <sup>2</sup>	<b>1565</b>	Länge in m:	<b>0</b>
Bestandestyp:	<b>0307 Feuchtes und nasses Extensivgrünland</b>				
Charakteristik:	angrenzend an schmalen Gerinne im Graben, z. Z. der Aufnahme gemäht				
	Bearbeiter: Buchegger_ZT Grimm				
lfd. Nummer:	<b>627</b>	Fläche: in m <sup>2</sup>	<b>8640</b>	Länge in m:	<b>0</b>
Bestandestyp:	<b>030802 Mesophile, "bunte" Fettwiese und die meisten Magerrasen, -weiden</b>				
Charakteristik:	Mesophile bunte Fettwiese, z. Z. der Aufnahme abgeweidet				
	Bearbeiter: Buchegger_ZT Grimm				
lfd. Nummer:	<b>628</b>	Fläche: in m <sup>2</sup>	<b>703</b>	Länge in m:	<b>0</b>
Bestandestyp:	<b>0204 Streuobstbestand (Streuobstwiese/-weide, Obstbaumreihen)</b>				
Charakteristik:					
	Bearbeiter: Buchegger_ZT Grimm				
lfd. Nummer:	<b>629</b>	Fläche: in m <sup>2</sup>	<b>1392</b>	Länge in m:	<b>0</b>
Bestandestyp:	<b>0201 Kleinstwaldfläche ("Feldgehölz"), Gebüsch oder Baumgruppe unter 1000m<sup>2</sup></b>				
Charakteristik:	Feldgehölz, Esche (Fraxinus excelsior), Eiche (Quercus), Fichte (Picea abies), Zitterpappel (Populus tremula)				
	Bearbeiter: Buchegger_ZT Grimm				
lfd. Nummer:	<b>630</b>	Fläche: in m <sup>2</sup>	<b>7422</b>	Länge in m:	<b>0</b>
Bestandestyp:	<b>0204 Streuobstbestand (Streuobstwiese/-weide, Obstbaumreihen)</b>				
Charakteristik:					
	Bearbeiter: Buchegger_ZT Grimm				
lfd. Nummer:	<b>631</b>	Fläche: in m <sup>2</sup>	<b>1809</b>	Länge in m:	<b>0</b>
Bestandestyp:	<b>0204 Streuobstbestand (Streuobstwiese/-weide, Obstbaumreihen)</b>				
Charakteristik:					
	Bearbeiter: Buchegger_ZT Grimm				

lfd. Nummer:	<b>632</b>	Fläche: in m <sup>2</sup>	<b>533</b>	Länge in m:	<b>74</b>
Bestandestyp:	<b>0206 Baumreihe, Allee</b>				
Charakteristik:					
	Bearbeiter: Buchegger_ZT Grimm				
lfd. Nummer:	<b>633</b>	Fläche: in m <sup>2</sup>	<b>861</b>	Länge in m:	<b>0</b>
Bestandestyp:	<b>0204 Streuobstbestand (Streuobstwiese/-weide, Obstbaumreihen)</b>				
Charakteristik:					
	Bearbeiter: Buchegger_ZT Grimm				
lfd. Nummer:	<b>634</b>	Fläche: in m <sup>2</sup>	<b>2082</b>	Länge in m:	<b>0</b>
Bestandestyp:	<b>030802 Mesophile, "bunte" Fettwiese und die meisten Magerrasen, -weiden</b>				
Charakteristik:	Mesophile bunte Fettwiese, in Hanglage, südexponiert, Rauher Löwenzahn ( <i>Leontodon hispidus</i> ), Herbst Löwenzahn ( <i>Leontodon autumnalis</i> ), Schafgarbe ( <i>Achillea millefolium</i> ), Rotschwengel ( <i>Festuca rubra</i> ), Wiesen-Glockenblume ( <i>Campanula patula</i> )				
	Bearbeiter: Buchegger_ZT Grimm				
lfd. Nummer:	<b>635</b>	Fläche: in m <sup>2</sup>	<b>1840</b>	Länge in m:	<b>0</b>
Bestandestyp:	<b>030802 Mesophile, "bunte" Fettwiese und die meisten Magerrasen, -weiden</b>				
Charakteristik:	Mesophile bunte Fettwiese, in Hanglage, südexponiert, Rauher Löwenzahn ( <i>Leontodon hispidus</i> ), Herbst Löwenzahn ( <i>Leontodon autumnalis</i> ), Schafgarbe ( <i>Achillea millefolium</i> ), Rotschwengel ( <i>Festuca rubra</i> ), Wiesen-Glockenblume ( <i>Campanula patula</i> )				
	Bearbeiter: Buchegger_ZT Grimm				
lfd. Nummer:	<b>636</b>	Fläche: in m <sup>2</sup>	<b>739</b>	Länge in m:	<b>0</b>
Bestandestyp:	<b>0204 Streuobstbestand (Streuobstwiese/-weide, Obstbaumreihen)</b>				
Charakteristik:					
	Bearbeiter: Buchegger_ZT Grimm				
lfd. Nummer:	<b>637</b>	Fläche: in m <sup>2</sup>	<b>262</b>	Länge in m:	<b>0</b>
Bestandestyp:	<b>0204 Streuobstbestand (Streuobstwiese/-weide, Obstbaumreihen)</b>				
Charakteristik:					
	Bearbeiter: Buchegger_ZT Grimm				
lfd. Nummer:	<b>638</b>	Fläche: in m <sup>2</sup>	<b>459</b>	Länge in m:	<b>0</b>
Bestandestyp:	<b>0203 Heckenzug</b>				
Charakteristik:	Baumhecke neben Straße, vor allem Birke ( <i>Betula pendula</i> ) und Fichte ( <i>Picea abies</i> ) gepflanzt, H: 6-8m				
	Bearbeiter: Buchegger_ZT Grimm				
lfd. Nummer:	<b>639</b>	Fläche: in m <sup>2</sup>	<b>2904</b>	Länge in m:	<b>0</b>
Bestandestyp:	<b>0201 Kleinstwaldfläche ("Feldgehölz"), Gebüsch oder Baumgruppe unter 1000m<sup>2</sup></b>				
Charakteristik:	Feldgehölz, H: 20-25m, Esche ( <i>Fraxinus excelsior</i> ), Schwarzerle ( <i>Alnus glutinosa</i> )				
	Bearbeiter: Buchegger_ZT Grimm				
lfd. Nummer:	<b>640</b>	Fläche: in m <sup>2</sup>	<b>1679</b>	Länge in m:	<b>0</b>
Bestandestyp:	<b>030802 Mesophile, "bunte" Fettwiese und die meisten Magerrasen, -weiden</b>				
Charakteristik:	Mesophile bunte Fettwiese, in der Mitte Tendenz zum Feuchten, Rauher Löwenzahn ( <i>Leontodon hispidus</i> ), Herbst Löwenzahn ( <i>Leontodon autumnalis</i> ), Schafgarbe ( <i>Achillea millefolium</i> ), Rotschwengel ( <i>Festuca rubra</i> ), Magerite ( <i>Leucanthemum vulgare</i> ), Witwenblume ( <i>Knautia arvensis</i> )				
	Bearbeiter: Buchegger_ZT Grimm				
lfd. Nummer:	<b>641</b>	Fläche: in m <sup>2</sup>	<b>133</b>	Länge in m:	<b>0</b>
Bestandestyp:	<b>0201 Kleinstwaldfläche ("Feldgehölz"), Gebüsch oder Baumgruppe unter 1000m<sup>2</sup></b>				
Charakteristik:	Erlen-Feldgehölz				
	Bearbeiter: Buchegger_ZT Grimm				
lfd. Nummer:	<b>642</b>	Fläche: in m <sup>2</sup>	<b>1499</b>	Länge in m:	<b>0</b>
Bestandestyp:	<b>0204 Streuobstbestand (Streuobstwiese/-weide, Obstbaumreihen)</b>				
Charakteristik:					
	Bearbeiter: Buchegger_ZT Grimm				

lfd. Nummer:	<b>643</b>	Fläche: in m <sup>2</sup>	<b>873</b>	Länge in m:	<b>0</b>
Bestandestyp:	<b>0204 Streuobstbestand (Streuobstwiese/-weide, Obstbaumreihen)</b>				
Charakteristik:	Bearbeiter: Buchegger_ZT Grimm				
lfd. Nummer:	<b>644</b>	Fläche: in m <sup>2</sup>	<b>1603</b>	Länge in m:	<b>0</b>
Bestandestyp:	<b>0204 Streuobstbestand (Streuobstwiese/-weide, Obstbaumreihen)</b>				
Charakteristik:	Bearbeiter: Buchegger_ZT Grimm				
lfd. Nummer:	<b>645</b>	Fläche: in m <sup>2</sup>	<b>9230</b>	Länge in m:	<b>0</b>
Bestandestyp:	<b>0103 Laub-Nadel-Mischwald/Laub-Nadelholz-Mischforst</b>				
Charakteristik:	Bearbeiter: Buchegger_ZT Grimm				
lfd. Nummer:	<b>646</b>	Fläche: in m <sup>2</sup>	<b>740</b>	Länge in m:	<b>88</b>
Bestandestyp:	<b>0203 Heckenzug</b>				
Charakteristik:	auf Stock gesetzte Weiden Bearbeiter: Buchegger_ZT Grimm				
lfd. Nummer:	<b>647</b>	Fläche: in m <sup>2</sup>	<b>1670</b>	Länge in m:	<b>222</b>
Bestandestyp:	<b>0206 Baumreihe, Allee</b>				
Charakteristik:	Bearbeiter: Buchegger_ZT Grimm				
lfd. Nummer:	<b>648</b>	Fläche: in m <sup>2</sup>	<b>523</b>	Länge in m:	<b>97</b>
Bestandestyp:	<b>0203 Heckenzug</b>				
Charakteristik:	Baum-Strauchhecke, Weißdorn (Crataegus), Pappel (Populus), Birke (Betula pendula), Fichte (Picea abies), Eiche (Quercus) Bearbeiter: Buchegger_ZT Grimm				
lfd. Nummer:	<b>649</b>	Fläche: in m <sup>2</sup>	<b>2945</b>	Länge in m:	<b>0</b>
Bestandestyp:	<b>0204 Streuobstbestand (Streuobstwiese/-weide, Obstbaumreihen)</b>				
Charakteristik:	Bearbeiter: Buchegger_ZT Grimm				
lfd. Nummer:	<b>650</b>	Fläche: in m <sup>2</sup>	<b>19198</b>	Länge in m:	<b>0</b>
Bestandestyp:	<b>030802 Mesophile, "bunte" Fettwiese und die meisten Magerrasen, -weiden</b>				
Charakteristik:	Mesophile bunte Fettwiese, Rauher Löwenzahn (Leontodon hispidus), Herbst Löwenzahn (Leontodon autumnalis), Rotschwingel (Festuca rubra), Rotklee (Trifolium pratense) Bearbeiter: Buchegger_ZT Grimm				
lfd. Nummer:	<b>651</b>	Fläche: in m <sup>2</sup>	<b>2999</b>	Länge in m:	<b>0</b>
Bestandestyp:	<b>0204 Streuobstbestand (Streuobstwiese/-weide, Obstbaumreihen)</b>				
Charakteristik:	Bearbeiter: Buchegger_ZT Grimm				
lfd. Nummer:	<b>652</b>	Fläche: in m <sup>2</sup>	<b>703</b>	Länge in m:	<b>0</b>
Bestandestyp:	<b>0401 Stehendes Gewässer</b>				
Charakteristik:	Schwimmteich, große Wasserfläche, um den Teich typische Gartengestaltung Bearbeiter: Buchegger_ZT Grimm				
lfd. Nummer:	<b>653</b>	Fläche: in m <sup>2</sup>	<b>2952</b>	Länge in m:	<b>0</b>
Bestandestyp:	<b>0401 Stehendes Gewässer</b>				
Charakteristik:	größerer Schwimmteich in Siedlungsnähe, in der Mitte kleine Badeinsel Bearbeiter: Buchegger_ZT Grimm				
lfd. Nummer:	<b>654</b>	Fläche: in m <sup>2</sup>	<b>8312</b>	Länge in m:	<b>0</b>
Bestandestyp:	<b>0204 Streuobstbestand (Streuobstwiese/-weide, Obstbaumreihen)</b>				
Charakteristik:	Bearbeiter: Buchegger_ZT Grimm				

lfd. Nummer:	<b>655</b>	Fläche: in m <sup>2</sup>	<b>610</b>	Länge in m:	<b>0</b>
Bestandestyp:	<b>0201 Kleinstwaldfläche ("Feldgehölz"), Gebüsch oder Baumgruppe unter 1000m<sup>2</sup></b>				
Charakteristik:	Baumgruppe um Telefonmast, Eiche (Quercus), Birke (Betula pendula)				
	Bearbeiter: Buchegger_ZT Grimm				
lfd. Nummer:	<b>656</b>	Fläche: in m <sup>2</sup>	<b>4180</b>	Länge in m:	<b>0</b>
Bestandestyp:	<b>0204 Streuobstbestand (Streuobstwiese/-weide, Obstbaumreihen)</b>				
Charakteristik:					
	Bearbeiter: Buchegger_ZT Grimm				
lfd. Nummer:	<b>657</b>	Fläche: in m <sup>2</sup>	<b>956</b>	Länge in m:	<b>0</b>
Bestandestyp:	<b>0204 Streuobstbestand (Streuobstwiese/-weide, Obstbaumreihen)</b>				
Charakteristik:					
	Bearbeiter: Buchegger_ZT Grimm				
lfd. Nummer:	<b>658</b>	Fläche: in m <sup>2</sup>	<b>723</b>	Länge in m:	<b>0</b>
Bestandestyp:	<b>0204 Streuobstbestand (Streuobstwiese/-weide, Obstbaumreihen)</b>				
Charakteristik:					
	Bearbeiter: Buchegger_ZT Grimm				
lfd. Nummer:	<b>659</b>	Fläche: in m <sup>2</sup>	<b>1516</b>	Länge in m:	<b>0</b>
Bestandestyp:	<b>0201 Kleinstwaldfläche ("Feldgehölz"), Gebüsch oder Baumgruppe unter 1000m<sup>2</sup></b>				
Charakteristik:	Feldgehölz, Eiche (Quercus), Birke (Betula pendula)				
	Bearbeiter: Buchegger_ZT Grimm				
lfd. Nummer:	<b>660</b>	Fläche: in m <sup>2</sup>	<b>422</b>	Länge in m:	<b>59</b>
Bestandestyp:	<b>0203 Heckenzug</b>				
Charakteristik:	Baumhecke, H: 20-25m, Eiche (Quercus), Esche (Fraxinus excelsior)				
	Bearbeiter: Buchegger_ZT Grimm				
lfd. Nummer:	<b>661</b>	Fläche: in m <sup>2</sup>	<b>2706</b>	Länge in m:	<b>195</b>
Bestandestyp:	<b>0202 Uferbegleitgehölz</b>				
Charakteristik:	Ufergehölz an Zubringer der Kleinen Rodl, Esche (Fraxinus excelsior), Erlen (Alnus), Weiden (Salix)				
	Bearbeiter: Buchegger_ZT Grimm				
lfd. Nummer:	<b>662</b>	Fläche: in m <sup>2</sup>	<b>77454</b>	Länge in m:	<b>0</b>
Bestandestyp:	<b>0102 Nadelwald/Nadelholzforst</b>				
Charakteristik:					
	Bearbeiter: Buchegger_ZT Grimm				
lfd. Nummer:	<b>663</b>	Fläche: in m <sup>2</sup>	<b>4074</b>	Länge in m:	<b>0</b>
Bestandestyp:	<b>0307 Feuchtes und nasses Extensivgrünland</b>				
Charakteristik:	gelegen an schmalen Gerinne an der Mündung in die Kleine Rodl				
	Bearbeiter: Buchegger_ZT Grimm				
lfd. Nummer:	<b>664</b>	Fläche: in m <sup>2</sup>	<b>1354</b>	Länge in m:	<b>0</b>
Bestandestyp:	<b>0204 Streuobstbestand (Streuobstwiese/-weide, Obstbaumreihen)</b>				
Charakteristik:					
	Bearbeiter: Buchegger_ZT Grimm				
lfd. Nummer:	<b>665</b>	Fläche: in m <sup>2</sup>	<b>1441</b>	Länge in m:	<b>184</b>
Bestandestyp:	<b>0203 Heckenzug</b>				
Charakteristik:	Strauch- Baumhecke, H: 5-15m, Esche (Fraxinus excelsior), Weiden (Salix)				
	Bearbeiter: Buchegger_ZT Grimm				
lfd. Nummer:	<b>666</b>	Fläche: in m <sup>2</sup>	<b>7789</b>	Länge in m:	<b>0</b>
Bestandestyp:	<b>0307 Feuchtes und nasses Extensivgrünland</b>				
Charakteristik:	war wegen Maisacker nicht einsehbar, potentielle Fläche				
	Bearbeiter: Buchegger_ZT Grimm				

lfd. Nummer:	<b>667</b>	Fläche: in m <sup>2</sup>	<b>10195</b>	Länge in m:	<b>554</b>
Bestandestyp:	<b>0202 Uferbegleitgehölz</b>				
Charakteristik:	Ufergehölz an schmalem Gerinne, Weiden (Salix), Erlen (Alnus), Esche (Fraxinus excelsior), Birke (Betula pendula), Zitterpappel (Populus tremula)				
	Bearbeiter: Buchegger_ZT Grimm				
lfd. Nummer:	<b>668</b>	Fläche: in m <sup>2</sup>	<b>7180</b>	Länge in m:	<b>0</b>
Bestandestyp:	<b>030301 Sukzessionsfläche des feuchten und nassen Extensivgrünlandes mit oder ohne jüngerem Gehölzaufwuchs</b>				
Charakteristik:	gelegen am Siedlungsrand von Neußerling				
	Bearbeiter: Buchegger_ZT Grimm				
lfd. Nummer:	<b>669</b>	Fläche: in m <sup>2</sup>	<b>997</b>	Länge in m:	<b>106</b>
Bestandestyp:	<b>0206 Baumreihe, Allee</b>				
Charakteristik:					
	Bearbeiter: Buchegger_ZT Grimm				
lfd. Nummer:	<b>670</b>	Fläche: in m <sup>2</sup>	<b>6301</b>	Länge in m:	<b>0</b>
Bestandestyp:	<b>030802 Mesophile, "bunte" Fettwiese und die meisten Magerrasen, -weiden</b>				
Charakteristik:	Mesophile bunte Fettwiese in Hanglage, Rauher Löwenzahn (Leontodon hispidus), Herbst Löwenzahn (Leontodon autumnalis), Rotschwengel (Festuca rubra)				
	Bearbeiter: Buchegger_ZT Grimm				
lfd. Nummer:	<b>671</b>	Fläche: in m <sup>2</sup>	<b>525</b>	Länge in m:	<b>73</b>
Bestandestyp:	<b>0206 Baumreihe, Allee</b>				
Charakteristik:					
	Bearbeiter: Buchegger_ZT Grimm				
lfd. Nummer:	<b>672</b>	Fläche: in m <sup>2</sup>	<b>13550</b>	Länge in m:	<b>0</b>
Bestandestyp:	<b>0204 Streuobstbestand (Streuobstwiese/-weide, Obstbaumreihen)</b>				
Charakteristik:					
	Bearbeiter: Buchegger_ZT Grimm				
lfd. Nummer:	<b>673</b>	Fläche: in m <sup>2</sup>	<b>3545</b>	Länge in m:	<b>0</b>
Bestandestyp:	<b>0201 Kleinstwaldfläche ("Feldgehölz"), Gebüsch oder Baumgruppe unter 1000m<sup>2</sup></b>				
Charakteristik:	Feldgehölz am Rande des Siedlungsbereiches, H: 20-25m, Birke (Betula pendula), Pappeln (Populus), Eichen (Quercus), Esche (Fraxinus excelsior)				
	Bearbeiter: Buchegger_ZT Grimm				
lfd. Nummer:	<b>674</b>	Fläche: in m <sup>2</sup>	<b>3886</b>	Länge in m:	<b>0</b>
Bestandestyp:	<b>0204 Streuobstbestand (Streuobstwiese/-weide, Obstbaumreihen)</b>				
Charakteristik:					
	Bearbeiter: Buchegger_ZT Grimm				
lfd. Nummer:	<b>675</b>	Fläche: in m <sup>2</sup>	<b>4461</b>	Länge in m:	<b>0</b>
Bestandestyp:	<b>0204 Streuobstbestand (Streuobstwiese/-weide, Obstbaumreihen)</b>				
Charakteristik:					
	Bearbeiter: Buchegger_ZT Grimm				
lfd. Nummer:	<b>676</b>	Fläche: in m <sup>2</sup>	<b>9944</b>	Länge in m:	<b>953</b>
Bestandestyp:	<b>0202 Uferbegleitgehölz</b>				
Charakteristik:	Ufergehölz an schmalem Gerinne, H: 20-25m, Bergahorn (Acer pseudoplatanus), Esche (Fraxinus excelsior), Erlen (Alnus)				
	Bearbeiter: Buchegger_ZT Grimm				
lfd. Nummer:	<b>677</b>	Fläche: in m <sup>2</sup>	<b>1896</b>	Länge in m:	<b>0</b>
Bestandestyp:	<b>0102 Nadelwald/Nadelholzforst</b>				
Charakteristik:					
	Bearbeiter: Buchegger_ZT Grimm				

lfd. Nummer:	<b>678</b>	Fläche: in m <sup>2</sup>	<b>80689</b>	Länge in m:	<b>0</b>
Bestandestyp:	<b>0102 Nadelwald/Nadelholzforst</b>				
Charakteristik:					
	Bearbeiter: Buchegger_ZT Grimm				
lfd. Nummer:	<b>679</b>	Fläche: in m <sup>2</sup>	<b>3765</b>	Länge in m:	<b>356</b>
Bestandestyp:	<b>0203 Heckenzug</b>				
Charakteristik:	Baumhecke, H: bis 15m, Birke (Betula pendula), Eiche (Quercus), Zitterpappel (Populus tremula)				
	Bearbeiter: Buchegger_ZT Grimm				
lfd. Nummer:	<b>680</b>	Fläche: in m <sup>2</sup>	<b>736</b>	Länge in m:	<b>76</b>
Bestandestyp:	<b>0203 Heckenzug</b>				
Charakteristik:	Baumhecke, H: bis 15m, Birke (Betula pendula), Zitterpappel (Populus tremula)				
	Bearbeiter: Buchegger_ZT Grimm				
lfd. Nummer:	<b>681</b>	Fläche: in m <sup>2</sup>	<b>2116</b>	Länge in m:	<b>0</b>
Bestandestyp:	<b>0204 Streuobstbestand (Streuobstwiese/-weide, Obstbaumreihen)</b>				
Charakteristik:					
	Bearbeiter: Buchegger_ZT Grimm				
lfd. Nummer:	<b>682</b>	Fläche: in m <sup>2</sup>	<b>349</b>	Länge in m:	<b>46</b>
Bestandestyp:	<b>0203 Heckenzug</b>				
Charakteristik:	Baum-Strauchhecke, H: bis 10m, Pappel (Populus) und Hasel (Corylus colurna)				
	Bearbeiter: Buchegger_ZT Grimm				
lfd. Nummer:	<b>683</b>	Fläche: in m <sup>2</sup>	<b>6409</b>	Länge in m:	<b>0</b>
Bestandestyp:	<b>030802 Mesophile, "bunte" Fettwiese und die meisten Magerrasen, -weiden</b>				
Charakteristik:	Mesophile bunte Fettwiese in Hanglage, z. Z. der Aufnahme gemäht				
	Bearbeiter: Buchegger_ZT Grimm				
lfd. Nummer:	<b>684</b>	Fläche: in m <sup>2</sup>	<b>920</b>	Länge in m:	<b>0</b>
Bestandestyp:	<b>0201 Kleinstwaldfläche ("Feldgehölz"), Gebüsch oder Baumgruppe unter 1000m<sup>2</sup></b>				
Charakteristik:	Baumgruppe, große Eschen (Fraxinus excelsior) und Obstbäume				
	Bearbeiter: Buchegger_ZT Grimm				
lfd. Nummer:	<b>685</b>	Fläche: in m <sup>2</sup>	<b>4173</b>	Länge in m:	<b>0</b>
Bestandestyp:	<b>0204 Streuobstbestand (Streuobstwiese/-weide, Obstbaumreihen)</b>				
Charakteristik:					
	Bearbeiter: Buchegger_ZT Grimm				
lfd. Nummer:	<b>686</b>	Fläche: in m <sup>2</sup>	<b>525</b>	Länge in m:	<b>0</b>
Bestandestyp:	<b>0204 Streuobstbestand (Streuobstwiese/-weide, Obstbaumreihen)</b>				
Charakteristik:					
	Bearbeiter: Buchegger_ZT Grimm				
lfd. Nummer:	<b>687</b>	Fläche: in m <sup>2</sup>	<b>13726</b>	Länge in m:	<b>0</b>
Bestandestyp:	<b>0102 Nadelwald/Nadelholzforst</b>				
Charakteristik:					
	Bearbeiter: Buchegger_ZT Grimm				
lfd. Nummer:	<b>688</b>	Fläche: in m <sup>2</sup>	<b>1257</b>	Länge in m:	<b>151</b>
Bestandestyp:	<b>0203 Heckenzug</b>				
Charakteristik:	Baumgruppe, H: 20-25m, Birke (Betula pendula), Lärche (Larix decidua) dominiert				
	Bearbeiter: Buchegger_ZT Grimm				
lfd. Nummer:	<b>689</b>	Fläche: in m <sup>2</sup>	<b>4280</b>	Länge in m:	<b>417</b>
Bestandestyp:	<b>0203 Heckenzug</b>				
Charakteristik:	Baumhecke, H: bis 15m, Birke (Betula pendula), Bergahorn (Acer pseudoplatanus) dominiert, Eichen (Quercus), Hasel (Corylus colurna)				
	Bearbeiter: Buchegger_ZT Grimm				



lfd. Nummer:	<b>690</b>	Fläche: in m <sup>2</sup>	<b>13193</b>	Länge in m:	<b>0</b>
Bestandestyp:	<b>0102 Nadelwald/Nadelholzforst</b>				
Charakteristik:					
	Bearbeiter: Buchegger_ZT Grimm				
lfd. Nummer:	<b>691</b>	Fläche: in m <sup>2</sup>	<b>2299</b>	Länge in m:	<b>0</b>
Bestandestyp:	<b>0307 Feuchtes und nasses Extensivgrünland</b>				
Charakteristik:	in Hanglage, mit Erlen-Insel in der Mitte, gemäht z. Z. der Aufnahme				
	Bearbeiter: Buchegger_ZT Grimm				
lfd. Nummer:	<b>692</b>	Fläche: in m <sup>2</sup>	<b>1351</b>	Länge in m:	<b>0</b>
Bestandestyp:	<b>0204 Streuobstbestand (Streuobstwiese/-weide, Obstbaumreihen)</b>				
Charakteristik:					
	Bearbeiter: Buchegger_ZT Grimm				
lfd. Nummer:	<b>693</b>	Fläche: in m <sup>2</sup>	<b>1664</b>	Länge in m:	<b>0</b>
Bestandestyp:	<b>0204 Streuobstbestand (Streuobstwiese/-weide, Obstbaumreihen)</b>				
Charakteristik:					
	Bearbeiter: Buchegger_ZT Grimm				
lfd. Nummer:	<b>694</b>	Fläche: in m <sup>2</sup>	<b>2706</b>	Länge in m:	<b>203</b>
Bestandestyp:	<b>0203 Heckenzug</b>				
Charakteristik:	Baumhecke, H: 20-25m, Birke (Betula pendula), Eiche (Quercus), Zitterpappel (Populus tremula)				
	Bearbeiter: Buchegger_ZT Grimm				
lfd. Nummer:	<b>695</b>	Fläche: in m <sup>2</sup>	<b>1087</b>	Länge in m:	<b>0</b>
Bestandestyp:	<b>0201 Kleinstwaldfläche ("Feldgehölz"), Gebüsch oder Baumgruppe unter 1000m<sup>2</sup></b>				
Charakteristik:	Feldgehölz, Esche (Fraxinus excelsior), Ahorn (Acer), Birke (Betula pendula)				
	Bearbeiter: Buchegger_ZT Grimm				
lfd. Nummer:	<b>696</b>	Fläche: in m <sup>2</sup>	<b>7084</b>	Länge in m:	<b>0</b>
Bestandestyp:	<b>030802 Mesophile, "bunte" Fettwiese und die meisten Magerrasen, -weiden</b>				
Charakteristik:	Mesophile bunte Fettwiese neben Ufergehölz, z. Z. der Aufnahme gemäht, Rauher Löwenzahn (Leontodon hispidus), Herbst Löwenzahn (Leontodon autumnalis), Rotschwingel (Festuca rubra)				
	Bearbeiter: Buchegger_ZT Grimm				
lfd. Nummer:	<b>697</b>	Fläche: in m <sup>2</sup>	<b>3509</b>	Länge in m:	<b>0</b>
Bestandestyp:	<b>0204 Streuobstbestand (Streuobstwiese/-weide, Obstbaumreihen)</b>				
Charakteristik:					
	Bearbeiter: Buchegger_ZT Grimm				
lfd. Nummer:	<b>698</b>	Fläche: in m <sup>2</sup>	<b>2578</b>	Länge in m:	<b>0</b>
Bestandestyp:	<b>0204 Streuobstbestand (Streuobstwiese/-weide, Obstbaumreihen)</b>				
Charakteristik:					
	Bearbeiter: Buchegger_ZT Grimm				
lfd. Nummer:	<b>699</b>	Fläche: in m <sup>2</sup>	<b>10718</b>	Länge in m:	<b>0</b>
Bestandestyp:	<b>0102 Nadelwald/Nadelholzforst</b>				
Charakteristik:					
	Bearbeiter: Buchegger_ZT Grimm				
lfd. Nummer:	<b>700</b>	Fläche: in m <sup>2</sup>	<b>443</b>	Länge in m:	<b>46</b>
Bestandestyp:	<b>0206 Baumreihe, Allee</b>				
Charakteristik:					
	Bearbeiter: Buchegger_ZT Grimm				
lfd. Nummer:	<b>701</b>	Fläche: in m <sup>2</sup>	<b>286</b>	Länge in m:	<b>0</b>
Bestandestyp:	<b>0401 Stehendes Gewässer</b>				
Charakteristik:	kleiner umzäunter Tümpel ohne Ufergehölz				
	Bearbeiter: Buchegger_ZT Grimm				

lfd. Nummer:	<b>702</b>	Fläche: in m <sup>2</sup>	<b>2001</b>	Länge in m:	<b>0</b>
Bestandestyp:	<b>0104 Laubwald/Laubholzforst</b>				
Charakteristik:					
	Bearbeiter: Buchegger_ZT Grimm				
lfd. Nummer:	<b>703</b>	Fläche: in m <sup>2</sup>	<b>1161</b>	Länge in m:	<b>114</b>
Bestandestyp:	<b>0203 Heckenzug</b>				
Charakteristik:	Baumhecke, Birke ( <i>Betula pendula</i> ), Zitterpappel ( <i>Populus tremula</i> ), Eichen ( <i>Quercus</i> )				
	Bearbeiter: Buchegger_ZT Grimm				
lfd. Nummer:	<b>704</b>	Fläche: in m <sup>2</sup>	<b>2029</b>	Länge in m:	<b>0</b>
Bestandestyp:	<b>0104 Laubwald/Laubholzforst</b>				
Charakteristik:					
	Bearbeiter: Buchegger_ZT Grimm				
lfd. Nummer:	<b>705</b>	Fläche: in m <sup>2</sup>	<b>2650</b>	Länge in m:	<b>0</b>
Bestandestyp:	<b>0204 Streuobstbestand (Streuobstwiese/-weide, Obstbaumreihen)</b>				
Charakteristik:					
	Bearbeiter: Buchegger_ZT Grimm				
lfd. Nummer:	<b>706</b>	Fläche: in m <sup>2</sup>	<b>12674</b>	Länge in m:	<b>1147</b>
Bestandestyp:	<b>0202 Uferbegleitgehölz</b>				
Charakteristik:	Ufergehölz an schmalem Gerinne, H: 20m, Esche ( <i>Fraxinus excelsior</i> ), Erlen ( <i>Alnus</i> ), Weiden ( <i>Salix</i> )				
	Bearbeiter: Buchegger_ZT Grimm				
lfd. Nummer:	<b>707</b>	Fläche: in m <sup>2</sup>	<b>6705</b>	Länge in m:	<b>0</b>
Bestandestyp:	<b>030802 Mesophile, "bunte" Fettwiese und die meisten Magerrasen, -weiden</b>				
Charakteristik:	Mesophile bunte Fettwiese, Rauher Löwenzahn ( <i>Leontodon hispidus</i> ), Herbst Löwenzahn ( <i>Leontodon autumnalis</i> ), Schafgarbe ( <i>Achillea millefolium</i> ), Rotschwengel ( <i>Festuca rubra</i> )				
	Bearbeiter: Buchegger_ZT Grimm				
lfd. Nummer:	<b>708</b>	Fläche: in m <sup>2</sup>	<b>2025</b>	Länge in m:	<b>0</b>
Bestandestyp:	<b>030301 Sukzessionsfläche des feuchten und nassen Extensivgrünlandes mit oder ohne jüngerem Gehölzaufwuchs</b>				
Charakteristik:	in Hanglage, Rasenschmiele ( <i>Deschampsia cespitosa</i> ) Bestände				
	Bearbeiter: Buchegger_ZT Grimm				
lfd. Nummer:	<b>709</b>	Fläche: in m <sup>2</sup>	<b>914</b>	Länge in m:	<b>0</b>
Bestandestyp:	<b>030301 Sukzessionsfläche des feuchten und nassen Extensivgrünlandes mit oder ohne jüngerem Gehölzaufwuchs</b>				
Charakteristik:	in Hanglage, Rasenschmiele ( <i>Deschampsia cespitosa</i> ) Bestände				
	Bearbeiter: Buchegger_ZT Grimm				
lfd. Nummer:	<b>710</b>	Fläche: in m <sup>2</sup>	<b>95797</b>	Länge in m:	<b>0</b>
Bestandestyp:	<b>0102 Nadelwald/Nadelholzforst</b>				
Charakteristik:					
	Bearbeiter: Buchegger_ZT Grimm				
lfd. Nummer:	<b>711</b>	Fläche: in m <sup>2</sup>	<b>370</b>	Länge in m:	<b>0</b>
Bestandestyp:	<b>030301 Sukzessionsfläche des feuchten und nassen Extensivgrünlandes mit oder ohne jüngerem Gehölzaufwuchs</b>				
Charakteristik:	in Hanglage, Rasenschmiele ( <i>Deschampsia cespitosa</i> ) Bestände				
	Bearbeiter: Buchegger_ZT Grimm				
lfd. Nummer:	<b>712</b>	Fläche: in m <sup>2</sup>	<b>1119</b>	Länge in m:	<b>139</b>
Bestandestyp:	<b>0203 Heckenzug</b>				
Charakteristik:	Baum-Strauchhecke, Birke ( <i>Betula pendula</i> ) und Hasel ( <i>Corylus colurna</i> ) dominiert				
	Bearbeiter: Buchegger_ZT Grimm				

lfd. Nummer:	<b>713</b>	Fläche: in m <sup>2</sup>	<b>3252</b>	Länge in m:	<b>0</b>
Bestandestyp:	<b>030301 Sukzessionsfläche des feuchten und nassen Extensivgrünlandes mit oder ohne jüngerem Gehölzaufwuchs</b>				
Charakteristik:	in Hanglage, Rasenschmiele ( <i>Deschampsia cespitosa</i> ) Bestände				
	Bearbeiter: Buchegger_ZT Grimm				
lfd. Nummer:	<b>714</b>	Fläche: in m <sup>2</sup>	<b>31288</b>	Länge in m:	<b>0</b>
Bestandestyp:	<b>0307 Feuchtes und nasses Extensivgrünland</b>				
Charakteristik:	in Hanglage, z. Z. der Aufnahme gemäht				
	Bearbeiter: Buchegger_ZT Grimm				
lfd. Nummer:	<b>715</b>	Fläche: in m <sup>2</sup>	<b>32751</b>	Länge in m:	<b>0</b>
Bestandestyp:	<b>0102 Nadelwald/Nadelholzforst</b>				
Charakteristik:					
	Bearbeiter: Buchegger_ZT Grimm				
lfd. Nummer:	<b>716</b>	Fläche: in m <sup>2</sup>	<b>2376</b>	Länge in m:	<b>0</b>
Bestandestyp:	<b>030302 Sukzessionsfläche des trockenen Extensivgrünlandes mit oder ohne jüngerem Gehölzaufwuchs</b>				
Charakteristik:	leicht mit Fichte ( <i>Picea abies</i> ) verbuschend,, neben Wald gelegen				
	Bearbeiter: Buchegger_ZT Grimm				
lfd. Nummer:	<b>717</b>	Fläche: in m <sup>2</sup>	<b>12805</b>	Länge in m:	<b>0</b>
Bestandestyp:	<b>0307 Feuchtes und nasses Extensivgrünland</b>				
Charakteristik:	angrenzend an eine WF-Fläche				
	Bearbeiter: Buchegger_ZT Grimm				
lfd. Nummer:	<b>718</b>	Fläche: in m <sup>2</sup>	<b>9949</b>	Länge in m:	<b>828</b>
Bestandestyp:	<b>0202 Uferbegleitgehölz</b>				
Charakteristik:	Ufergehölz, H: 20-25m, Schwarzerle ( <i>Alnus glutinosa</i> ) dominiert, Weiden ( <i>Salix</i> ), Esche ( <i>Fraxinus excelsior</i> )				
	Bearbeiter: Buchegger_ZT Grimm				
lfd. Nummer:	<b>719</b>	Fläche: in m <sup>2</sup>	<b>4757</b>	Länge in m:	<b>0</b>
Bestandestyp:	<b>030301 Sukzessionsfläche des feuchten und nassen Extensivgrünlandes mit oder ohne jüngerem Gehölzaufwuchs</b>				
Charakteristik:	seit ca. zwei Jahren nicht gemäht, Rasenschmiele- ( <i>Deschampsia cespitosa</i> ) Flur				
	Bearbeiter: Buchegger_ZT Grimm				
lfd. Nummer:	<b>720</b>	Fläche: in m <sup>2</sup>	<b>24914</b>	Länge in m:	<b>0</b>
Bestandestyp:	<b>0307 Feuchtes und nasses Extensivgrünland</b>				
Charakteristik:	Borstgras ( <i>Nadus stricta</i> ), Vergißmeinnicht ( <i>Myosotis</i> ), Simse ( <i>Scirpus</i> ), Sumpf-Kratzdistel ( <i>Cirsium palustre</i> ), Binsen ( <i>Juncus</i> )				
	Bearbeiter: Buchegger_ZT Grimm				
lfd. Nummer:	<b>721</b>	Fläche: in m <sup>2</sup>	<b>2637</b>	Länge in m:	<b>0</b>
Bestandestyp:	<b>0302 Großröhricht und Schilfröhricht</b>				
Charakteristik:	kleinflächig ausgeprägt in großer Sukzessionsfläche des feuchten und nassen Extensivgrünlandes				
	Bearbeiter: Buchegger_ZT Grimm				
lfd. Nummer:	<b>722</b>	Fläche: in m <sup>2</sup>	<b>222</b>	Länge in m:	<b>0</b>
Bestandestyp:	<b>0204 Streuobstbestand (Streuobstwiese/-weide, Obstbaumreihen)</b>				
Charakteristik:					
	Bearbeiter: Buchegger_ZT Grimm				
lfd. Nummer:	<b>723</b>	Fläche: in m <sup>2</sup>	<b>12669</b>	Länge in m:	<b>0</b>
Bestandestyp:	<b>030802 Mesophile, "bunte" Fettwiese und die meisten Magerrasen, -weiden</b>				
Charakteristik:	Mesophile bunte Fettwiese, südexponiert, Rauher Löwenzahn ( <i>Leontodon hispidus</i> ), Herbst Löwenzahn ( <i>Leontodon autumnalis</i> ), Rotschwengel ( <i>Festuca rubra</i> )				
	Bearbeiter: Buchegger_ZT Grimm				

lfd. Nummer:	<b>724</b>	Fläche: in m <sup>2</sup>	<b>2951</b>	Länge in m:	<b>0</b>
Bestandestyp:	<b>0204 Streuobstbestand (Streuobstwiese/-weide, Obstbaumreihen)</b>				
Charakteristik:					
	Bearbeiter: Buchegger_ZT Grimm				
lfd. Nummer:	<b>725</b>	Fläche: in m <sup>2</sup>	<b>7644</b>	Länge in m:	<b>0</b>
Bestandestyp:	<b>0307 Feuchtes und nasses Extensivgrünland</b>				
Charakteristik:	neben Moor gelegen				
	Bearbeiter: Buchegger_ZT Grimm				
lfd. Nummer:	<b>726</b>	Fläche: in m <sup>2</sup>	<b>1021</b>	Länge in m:	<b>111</b>
Bestandestyp:	<b>0203 Heckenzug</b>				
Charakteristik:	Baumhecke, H: 8m, Zitterpappel (Populus tremula), Birke (Betula pendula)				
	Bearbeiter: Buchegger_ZT Grimm				
lfd. Nummer:	<b>727</b>	Fläche: in m <sup>2</sup>	<b>2752</b>	Länge in m:	<b>0</b>
Bestandestyp:	<b>0307 Feuchtes und nasses Extensivgrünland</b>				
Charakteristik:	schmaler Streifen im Graben neben Gerinne				
	Bearbeiter: Buchegger_ZT Grimm				
lfd. Nummer:	<b>728</b>	Fläche: in m <sup>2</sup>	<b>1910</b>	Länge in m:	<b>0</b>
Bestandestyp:	<b>0204 Streuobstbestand (Streuobstwiese/-weide, Obstbaumreihen)</b>				
Charakteristik:					
	Bearbeiter: Buchegger_ZT Grimm				
lfd. Nummer:	<b>729</b>	Fläche: in m <sup>2</sup>	<b>35179</b>	Länge in m:	<b>0</b>
Bestandestyp:	<b>0301 Moor</b>				
Charakteristik:	WF-Fläche, Hangmoor mit Rasenschmiele (Deschampsia cespitosa), Seggen (Carex), verbuschend mit Weiden				
	Bearbeiter: Buchegger_ZT Grimm				
lfd. Nummer:	<b>730</b>	Fläche: in m <sup>2</sup>	<b>9704</b>	Länge in m:	<b>738</b>
Bestandestyp:	<b>0203 Heckenzug</b>				
Charakteristik:	Baumhecke, H: 20-25m, Birke (Betula pendula), Eichen (Quercus), Esche (Fraxinus excelsior), Ahorn (Acer)				
	Bearbeiter: Buchegger_ZT Grimm				
lfd. Nummer:	<b>731</b>	Fläche: in m <sup>2</sup>	<b>212807</b>	Länge in m:	<b>0</b>
Bestandestyp:	<b>0102 Nadelwald/Nadelholzforst</b>				
Charakteristik:					
	Bearbeiter: Buchegger_ZT Grimm				
lfd. Nummer:	<b>732</b>	Fläche: in m <sup>2</sup>	<b>1083</b>	Länge in m:	<b>0</b>
Bestandestyp:	<b>0204 Streuobstbestand (Streuobstwiese/-weide, Obstbaumreihen)</b>				
Charakteristik:					
	Bearbeiter: Buchegger_ZT Grimm				
lfd. Nummer:	<b>733</b>	Fläche: in m <sup>2</sup>	<b>399</b>	Länge in m:	<b>65</b>
Bestandestyp:	<b>0206 Baumreihe, Allee</b>				
Charakteristik:					
	Bearbeiter: Buchegger_ZT Grimm				
lfd. Nummer:	<b>734</b>	Fläche: in m <sup>2</sup>	<b>5836</b>	Länge in m:	<b>0</b>
Bestandestyp:	<b>0102 Nadelwald/Nadelholzforst</b>				
Charakteristik:					
	Bearbeiter: Buchegger_ZT Grimm				
lfd. Nummer:	<b>735</b>	Fläche: in m <sup>2</sup>	<b>933</b>	Länge in m:	<b>136</b>
Bestandestyp:	<b>0206 Baumreihe, Allee</b>				
Charakteristik:					
	Bearbeiter: Buchegger_ZT Grimm				

lfd. Nummer:	<b>736</b>	Fläche: in m <sup>2</sup>	<b>45184</b>	Länge in m:	<b>0</b>
Bestandestyp:	<b>0102 Nadelwald/Nadelholzforst</b>				
Charakteristik:					
	Bearbeiter: Buchegger_ZT Grimm				
lfd. Nummer:	<b>737</b>	Fläche: in m <sup>2</sup>	<b>5196</b>	Länge in m:	<b>0</b>
Bestandestyp:	<b>0204 Streuobstbestand (Streuobstwiese/-weide, Obstbaumreihen)</b>				
Charakteristik:					
	Bearbeiter: Buchegger_ZT Grimm				
lfd. Nummer:	<b>738</b>	Fläche: in m <sup>2</sup>	<b>1111</b>	Länge in m:	<b>0</b>
Bestandestyp:	<b>0201 Kleinstwaldfläche ("Feldgehölz"), Gebüsch oder Baumgruppe unter 1000m<sup>2</sup></b>				
Charakteristik:	Feldgehölz, Eiche (Quercus), Fichte (Picea abies), Birke (Betula pendula)				
	Bearbeiter: Buchegger_ZT Grimm				
lfd. Nummer:	<b>739</b>	Fläche: in m <sup>2</sup>	<b>14174</b>	Länge in m:	<b>0</b>
Bestandestyp:	<b>030802 Mesophile, "bunte" Fettwiese und die meisten Magerrasen, -weiden</b>				
Charakteristik:	Mesophile bunte Fettwiese, Rauher Löwenzahn (Leontodon hispidus), Herbst Löwenzahn (Leontodon autumnalis), Rotschwengel (Festuca rubra), Magerite (Leucanthemum vulgare), Borstgras (Nadus stricta), Ferkelkraut (Hypochoeris radicata), Große Bibernelle (Pimpinella major)				
	Bearbeiter: Buchegger_ZT Grimm				
lfd. Nummer:	<b>740</b>	Fläche: in m <sup>2</sup>	<b>1001</b>	Länge in m:	<b>0</b>
Bestandestyp:	<b>0204 Streuobstbestand (Streuobstwiese/-weide, Obstbaumreihen)</b>				
Charakteristik:					
	Bearbeiter: Buchegger_ZT Grimm				
lfd. Nummer:	<b>741</b>	Fläche: in m <sup>2</sup>	<b>627</b>	Länge in m:	<b>78</b>
Bestandestyp:	<b>0203 Heckenzug</b>				
Charakteristik:	Strauchhecke, H: 5m, Hasel (Corylus colurna), Esche (Fraxinus excelsior), Birke (Betula pendula)				
	Bearbeiter: Buchegger_ZT Grimm				
lfd. Nummer:	<b>742</b>	Fläche: in m <sup>2</sup>	<b>1673</b>	Länge in m:	<b>169</b>
Bestandestyp:	<b>0203 Heckenzug</b>				
Charakteristik:	Baumreihe neben Straße, H: bis 20m, Eiche (Quercus), Esche (Fraxinus excelsior), Birke (Betula pendula)				
	Bearbeiter: Buchegger_ZT Grimm				
lfd. Nummer:	<b>743</b>	Fläche: in m <sup>2</sup>	<b>507</b>	Länge in m:	<b>72</b>
Bestandestyp:	<b>0203 Heckenzug</b>				
Charakteristik:	Baumhecke, Esche (Fraxinus excelsior), Erlen (Alnus), Hasel (Corylus colurna)				
	Bearbeiter: Buchegger_ZT Grimm				
lfd. Nummer:	<b>744</b>	Fläche: in m <sup>2</sup>	<b>6173</b>	Länge in m:	<b>0</b>
Bestandestyp:	<b>0103 Laub-Nadel-Mischwald/Laub-Nadelholz-Mischforst</b>				
Charakteristik:					
	Bearbeiter: Buchegger_ZT Grimm				
lfd. Nummer:	<b>745</b>	Fläche: in m <sup>2</sup>	<b>10037</b>	Länge in m:	<b>783</b>
Bestandestyp:	<b>0202 Uferbegleitgehölz</b>				
Charakteristik:	Ufergehölz an schmalem Gerinne, H: 20-25m, Bergahorn (Acer pseudoplatanus), Esche (Fraxinus excelsior), Erlen (Alnus)				
	Bearbeiter: Buchegger_ZT Grimm				
lfd. Nummer:	<b>746</b>	Fläche: in m <sup>2</sup>	<b>2353</b>	Länge in m:	<b>0</b>
Bestandestyp:	<b>0204 Streuobstbestand (Streuobstwiese/-weide, Obstbaumreihen)</b>				
Charakteristik:					
	Bearbeiter: Buchegger_ZT Grimm				

lfd. Nummer:	<b>747</b>	Fläche: in m <sup>2</sup>	<b>1718</b>	Länge in m:	<b>0</b>
Bestandestyp:	<b>0307 Feuchtes und nasses Extensivgrünland</b>				
Charakteristik:	neben der Ranitz (schmales ca. 1 m breites Gerinne) gelegen, z. Z. der Aufnahme gemäht				
	Bearbeiter: Buchegger_ZT Grimm				
lfd. Nummer:	<b>748</b>	Fläche: in m <sup>2</sup>	<b>805</b>	Länge in m:	<b>0</b>
Bestandestyp:	<b>0204 Streuobstbestand (Streuobstwiese/-weide, Obstbaumreihen)</b>				
Charakteristik:					
	Bearbeiter: Buchegger_ZT Grimm				
lfd. Nummer:	<b>749</b>	Fläche: in m <sup>2</sup>	<b>1945</b>	Länge in m:	<b>0</b>
Bestandestyp:	<b>0104 Laubwald/Laubholzforst</b>				
Charakteristik:					
	Bearbeiter: Buchegger_ZT Grimm				
lfd. Nummer:	<b>750</b>	Fläche: in m <sup>2</sup>	<b>3447</b>	Länge in m:	<b>0</b>
Bestandestyp:	<b>0307 Feuchtes und nasses Extensivgrünland</b>				
Charakteristik:	neben der Ranitz gelegen, z. Z. der Aufnahme gemäht				
	Bearbeiter: Buchegger_ZT Grimm				
lfd. Nummer:	<b>751</b>	Fläche: in m <sup>2</sup>	<b>1108</b>	Länge in m:	<b>0</b>
Bestandestyp:	<b>0204 Streuobstbestand (Streuobstwiese/-weide, Obstbaumreihen)</b>				
Charakteristik:					
	Bearbeiter: Buchegger_ZT Grimm				
lfd. Nummer:	<b>752</b>	Fläche: in m <sup>2</sup>	<b>14393</b>	Länge in m:	<b>0</b>
Bestandestyp:	<b>0103 Laub-Nadel-Mischwald/Laub-Nadelholz-Mischforst</b>				
Charakteristik:					
	Bearbeiter: Buchegger_ZT Grimm				
lfd. Nummer:	<b>753</b>	Fläche: in m <sup>2</sup>	<b>955</b>	Länge in m:	<b>0</b>
Bestandestyp:	<b>0201 Kleinstwaldfläche ("Feldgehölz"), Gebüsch oder Baumgruppe unter 1000m<sup>2</sup></b>				
Charakteristik:	Felgehölz (war nicht einsehbar)				
	Bearbeiter: Buchegger_ZT Grimm				
lfd. Nummer:	<b>754</b>	Fläche: in m <sup>2</sup>	<b>2096</b>	Länge in m:	<b>246</b>
Bestandestyp:	<b>0203 Heckenzug</b>				
Charakteristik:	Baumhecke, H: 15m, Erlen (Alnus), Esche (Fraxinus excelsior)				
	Bearbeiter: Buchegger_ZT Grimm				
lfd. Nummer:	<b>755</b>	Fläche: in m <sup>2</sup>	<b>1839</b>	Länge in m:	<b>189</b>
Bestandestyp:	<b>0203 Heckenzug</b>				
Charakteristik:	Baumhecke, H: 20-25m, Erlen (Alnus), Esche (Fraxinus excelsior), Zitterpappel (Populus tremula)				
	Bearbeiter: Buchegger_ZT Grimm				
lfd. Nummer:	<b>756</b>	Fläche: in m <sup>2</sup>	<b>2349</b>	Länge in m:	<b>0</b>
Bestandestyp:	<b>030301 Sukzessionsfläche des feuchten und nassen Extensivgrünlandes mit oder ohne jüngerem Gehölzaufwuchs</b>				
Charakteristik:	Rasenschmiele (Deschampsia cespitosa) und Erlenaufwuchs				
	Bearbeiter: Buchegger_ZT Grimm				
lfd. Nummer:	<b>757</b>	Fläche: in m <sup>2</sup>	<b>1749</b>	Länge in m:	<b>0</b>
Bestandestyp:	<b>0204 Streuobstbestand (Streuobstwiese/-weide, Obstbaumreihen)</b>				
Charakteristik:					
	Bearbeiter: Buchegger_ZT Grimm				
lfd. Nummer:	<b>758</b>	Fläche: in m <sup>2</sup>	<b>29614</b>	Länge in m:	<b>0</b>
Bestandestyp:	<b>0102 Nadelwald/Nadelholzforst</b>				
Charakteristik:					
	Bearbeiter: Buchegger_ZT Grimm				

lfd. Nummer:	<b>759</b>	Fläche: in m <sup>2</sup>	<b>1696</b>	Länge in m:	<b>151</b>
Bestandestyp:	<b>0203 Heckenzug</b>				
Charakteristik:	Baumhecke, H: 20-25m, Bergahorn (Acer pseudoplatanus), Erlen (Alnus), Esche (Fraxinus excelsior)				
	Bearbeiter: Buchegger_ZT Grimm				
lfd. Nummer:	<b>760</b>	Fläche: in m <sup>2</sup>	<b>882</b>	Länge in m:	<b>0</b>
Bestandestyp:	<b>0204 Streuobstbestand (Streuobstwiese/-weide, Obstbaumreihen)</b>				
Charakteristik:					
	Bearbeiter: Buchegger_ZT Grimm				
lfd. Nummer:	<b>761</b>	Fläche: in m <sup>2</sup>	<b>3146</b>	Länge in m:	<b>240</b>
Bestandestyp:	<b>0202 Uferbegleitgehölz</b>				
Charakteristik:	Ufergehölz an schmalem Gerinne, H: 20-25m, Esche (Fraxinus excelsior) und Erlen (Alnus)				
	Bearbeiter: Buchegger_ZT Grimm				
lfd. Nummer:	<b>762</b>	Fläche: in m <sup>2</sup>	<b>3979</b>	Länge in m:	<b>0</b>
Bestandestyp:	<b>030301 Sukzessionsfläche des feuchten und nassen Extensivgrünlandes mit oder ohne jüngerem Gehölzaufwuchs</b>				
Charakteristik:	angrenzend an Ufergehölz, verbuschend				
	Bearbeiter: Buchegger_ZT Grimm				
lfd. Nummer:	<b>763</b>	Fläche: in m <sup>2</sup>	<b>1430</b>	Länge in m:	<b>0</b>
Bestandestyp:	<b>0202 Uferbegleitgehölz</b>				
Charakteristik:	Ufergehölz an schmalem Gerinne, H: 15-20m, Zitterpappel (Populus tremula), Esche (Fraxinus excelsior), Erlen (Alnus), Ahorn (Acer)				
	Bearbeiter: Buchegger_ZT Grimm				
lfd. Nummer:	<b>764</b>	Fläche: in m <sup>2</sup>	<b>3182</b>	Länge in m:	<b>0</b>
Bestandestyp:	<b>0202 Uferbegleitgehölz</b>				
Charakteristik:	Ufergehölz an schmalem Gerinne, H: 20-25m, Erlen (Alnus) und Esche (Fraxinus excelsior)				
	Bearbeiter: Buchegger_ZT Grimm				
lfd. Nummer:	<b>765</b>	Fläche: in m <sup>2</sup>	<b>1053</b>	Länge in m:	<b>0</b>
Bestandestyp:	<b>0102 Nadelwald/Nadelholzforst</b>				
Charakteristik:					
	Bearbeiter: Buchegger_ZT Grimm				
lfd. Nummer:	<b>766</b>	Fläche: in m <sup>2</sup>	<b>2261</b>	Länge in m:	<b>0</b>
Bestandestyp:	<b>0102 Nadelwald/Nadelholzforst</b>				
Charakteristik:					
	Bearbeiter: Buchegger_ZT Grimm				
lfd. Nummer:	<b>767</b>	Fläche: in m <sup>2</sup>	<b>455</b>	Länge in m:	<b>94</b>
Bestandestyp:	<b>0202 Uferbegleitgehölz</b>				
Charakteristik:	Ufergehölz, H: 20-25m, Esche (Fraxinus excelsior), Erlen (Alnus)				
	Bearbeiter: Buchegger_ZT Grimm				
lfd. Nummer:	<b>768</b>	Fläche: in m <sup>2</sup>	<b>1713</b>	Länge in m:	<b>0</b>
Bestandestyp:	<b>0102 Nadelwald/Nadelholzforst</b>				
Charakteristik:					
	Bearbeiter: Buchegger_ZT Grimm				
lfd. Nummer:	<b>769</b>	Fläche: in m <sup>2</sup>	<b>786</b>	Länge in m:	<b>0</b>
Bestandestyp:	<b>0102 Nadelwald/Nadelholzforst</b>				
Charakteristik:					
	Bearbeiter: Buchegger_ZT Grimm				
lfd. Nummer:	<b>770</b>	Fläche: in m <sup>2</sup>	<b>456</b>	Länge in m:	<b>0</b>
Bestandestyp:	<b>0204 Streuobstbestand (Streuobstwiese/-weide, Obstbaumreihen)</b>				
Charakteristik:					
	Bearbeiter: Buchegger_ZT Grimm				

lfd. Nummer:	<b>771</b>	Fläche: in m <sup>2</sup>	<b>390</b>	Länge in m:	<b>0</b>
Bestandestyp:	<b>0204 Streuobstbestand (Streuobstwiese/-weide, Obstbaumreihen)</b>				
Charakteristik:					
	Bearbeiter: Buchegger_ZT Grimm				
lfd. Nummer:	<b>772</b>	Fläche: in m <sup>2</sup>	<b>95</b>	Länge in m:	<b>0</b>
Bestandestyp:	<b>0204 Streuobstbestand (Streuobstwiese/-weide, Obstbaumreihen)</b>				
Charakteristik:					
	Bearbeiter: Buchegger_ZT Grimm				
lfd. Nummer:	<b>773</b>	Fläche: in m <sup>2</sup>	<b>2730</b>	Länge in m:	<b>226</b>
Bestandestyp:	<b>0203 Heckenzug</b>				
Charakteristik:	Haselstrauchhecke				
	Bearbeiter: Buchegger_ZT Grimm				
lfd. Nummer:	<b>774</b>	Fläche: in m <sup>2</sup>	<b>63618</b>	Länge in m:	<b>0</b>
Bestandestyp:	<b>0102 Nadelwald/Nadelholzforst</b>				
Charakteristik:					
	Bearbeiter: Buchegger_ZT Grimm				
lfd. Nummer:	<b>775</b>	Fläche: in m <sup>2</sup>	<b>2562</b>	Länge in m:	<b>0</b>
Bestandestyp:	<b>0307 Feuchtes und nasses Extensivgrünland</b>				
Charakteristik:	neben Wald mit Wiesengraben, z. Z. der Aufnahme gemäht				
	Bearbeiter: Buchegger_ZT Grimm				
lfd. Nummer:	<b>776</b>	Fläche: in m <sup>2</sup>	<b>4577</b>	Länge in m:	<b>0</b>
Bestandestyp:	<b>0204 Streuobstbestand (Streuobstwiese/-weide, Obstbaumreihen)</b>				
Charakteristik:					
	Bearbeiter: Buchegger_ZT Grimm				
lfd. Nummer:	<b>777</b>	Fläche: in m <sup>2</sup>	<b>116422</b>	Länge in m:	<b>0</b>
Bestandestyp:	<b>0102 Nadelwald/Nadelholzforst</b>				
Charakteristik:					
	Bearbeiter: Buchegger_ZT Grimm				
lfd. Nummer:	<b>778</b>	Fläche: in m <sup>2</sup>	<b>43888</b>	Länge in m:	<b>0</b>
Bestandestyp:	<b>0102 Nadelwald/Nadelholzforst</b>				
Charakteristik:					
	Bearbeiter: Buchegger_ZT Grimm				
lfd. Nummer:	<b>779</b>	Fläche: in m <sup>2</sup>	<b>823</b>	Länge in m:	<b>0</b>
Bestandestyp:	<b>0102 Nadelwald/Nadelholzforst</b>				
Charakteristik:					
	Bearbeiter: Buchegger_ZT Grimm				
lfd. Nummer:	<b>780</b>	Fläche: in m <sup>2</sup>	<b>8392</b>	Länge in m:	<b>0</b>
Bestandestyp:	<b>030302 Sukzessionsfläche des trockenen Extensivgrünlandes mit oder ohne jüngerem Gehölzaufwuchs</b>				
Charakteristik:	neben Wald, leicht verbuschend				
	Bearbeiter: Buchegger_ZT Grimm				
lfd. Nummer:	<b>781</b>	Fläche: in m <sup>2</sup>	<b>4505</b>	Länge in m:	<b>0</b>
Bestandestyp:	<b>0204 Streuobstbestand (Streuobstwiese/-weide, Obstbaumreihen)</b>				
Charakteristik:					
	Bearbeiter: Buchegger_ZT Grimm				
lfd. Nummer:	<b>782</b>	Fläche: in m <sup>2</sup>	<b>4168</b>	Länge in m:	<b>0</b>
Bestandestyp:	<b>0307 Feuchtes und nasses Extensivgrünland</b>				
Charakteristik:	in WF-Fläche gelegen, Simse (Scirpus), Sumpf-Kratzdistel (Cirsium palustre), Vergißmeinnicht (Myosotis), Borstgras (Nadus stricta), Binse (Juncus)				
	Bearbeiter: Buchegger_ZT Grimm				



lfd. Nummer:	<b>783</b>	Fläche: in m <sup>2</sup>	<b>4089</b>	Länge in m:	<b>0</b>
Bestandestyp:	<b>030301 Sukzessionsfläche des feuchten und nassen Extensivgrünlandes mit oder ohne jüngerem Gehölzaufwuchs</b>				
Charakteristik:	als WF-Fläche ausgewiesen, war nicht einsehbar, daher am Luftbild abgegrenzt				
	Bearbeiter: Buchegger_ZT Grimm				
lfd. Nummer:	<b>784</b>	Fläche: in m <sup>2</sup>	<b>3093</b>	Länge in m:	<b>0</b>
Bestandestyp:	<b>0104 Laubwald/Laubholzforst</b>				
Charakteristik:					
	Bearbeiter: Buchegger_ZT Grimm				
lfd. Nummer:	<b>785</b>	Fläche: in m <sup>2</sup>	<b>36772</b>	Länge in m:	<b>0</b>
Bestandestyp:	<b>0102 Nadelwald/Nadelholzforst</b>				
Charakteristik:					
	Bearbeiter: Buchegger_ZT Grimm				
lfd. Nummer:	<b>786</b>	Fläche: in m <sup>2</sup>	<b>3600</b>	Länge in m:	<b>0</b>
Bestandestyp:	<b>030301 Sukzessionsfläche des feuchten und nassen Extensivgrünlandes mit oder ohne jüngerem Gehölzaufwuchs</b>				
Charakteristik:	war nicht einsehbar, daher am Luftbild abgegrenzt				
	Bearbeiter: Buchegger_ZT Grimm				
lfd. Nummer:	<b>787</b>	Fläche: in m <sup>2</sup>	<b>2176</b>	Länge in m:	<b>0</b>
Bestandestyp:	<b>0307 Feuchtes und nasses Extensivgrünland</b>				
Charakteristik:	neben WF-Fläche gelegen				
	Bearbeiter: Buchegger_ZT Grimm				
lfd. Nummer:	<b>788</b>	Fläche: in m <sup>2</sup>	<b>13926</b>	Länge in m:	<b>0</b>
Bestandestyp:	<b>0102 Nadelwald/Nadelholzforst</b>				
Charakteristik:					
	Bearbeiter: Buchegger_ZT Grimm				
lfd. Nummer:	<b>789</b>	Fläche: in m <sup>2</sup>	<b>223</b>	Länge in m:	<b>0</b>
Bestandestyp:	<b>0203 Heckenzug</b>				
Charakteristik:	Baumhecke, H: 15m, Esche (Fraxinus excelsior) dominiert				
	Bearbeiter: Buchegger_ZT Grimm				
lfd. Nummer:	<b>790</b>	Fläche: in m <sup>2</sup>	<b>582</b>	Länge in m:	<b>91</b>
Bestandestyp:	<b>0206 Baumreihe, Allee</b>				
Charakteristik:					
	Bearbeiter: Buchegger_ZT Grimm				
lfd. Nummer:	<b>791</b>	Fläche: in m <sup>2</sup>	<b>822</b>	Länge in m:	<b>70</b>
Bestandestyp:	<b>0206 Baumreihe, Allee</b>				
Charakteristik:					
	Bearbeiter: Buchegger_ZT Grimm				
lfd. Nummer:	<b>792</b>	Fläche: in m <sup>2</sup>	<b>1308</b>	Länge in m:	<b>156</b>
Bestandestyp:	<b>0203 Heckenzug</b>				
Charakteristik:	Baumhecke, Zitterpappel (Populus tremula), Esche (Fraxinus excelsior), Birke (Betula pendula)				
	Bearbeiter: Buchegger_ZT Grimm				
lfd. Nummer:	<b>793</b>	Fläche: in m <sup>2</sup>	<b>1597</b>	Länge in m:	<b>0</b>
Bestandestyp:	<b>0201 Kleinstwaldfläche ("Feldgehölz"), Gebüsch oder Baumgruppe unter 1000m<sup>2</sup></b>				
Charakteristik:	Feldgehölz, Eiche (Quercus), Birke (Betula pendula), Zitterpappel (Populus tremula), Esche (Fraxinus excelsior), Bergahorn (Acer pseudoplatanus), Erlen (Alnus)				
	Bearbeiter: Buchegger_ZT Grimm				

lfd. Nummer:	<b>794</b>	Fläche: in m <sup>2</sup>	<b>599</b>	Länge in m:	<b>0</b>
Bestandestyp:	<b>0201 Kleinstwaldfläche ("Feldgehölz"), Gebüsch oder Baumgruppe unter 1000m<sup>2</sup></b>				
Charakteristik:	Feldgehölz, Eiche (Quercus), Birke (Betula pendula), Zitterpappel (Populus tremula), Esche (Fraxinus excelsior), Bergahorn (Acer pseudoplatanus), Erlen (Alnus)				
	Bearbeiter: Buchegger_ZT Grimm				
lfd. Nummer:	<b>795</b>	Fläche: in m <sup>2</sup>	<b>19977</b>	Länge in m:	<b>0</b>
Bestandestyp:	<b>0102 Nadelwald/Nadelholzforst</b>				
Charakteristik:					
	Bearbeiter: Buchegger_ZT Grimm				
lfd. Nummer:	<b>796</b>	Fläche: in m <sup>2</sup>	<b>3203</b>	Länge in m:	<b>0</b>
Bestandestyp:	<b>0203 Heckenzug</b>				
Charakteristik:	Baumhecke, H: bis 15m, Hasel (Corylus columna), Birke (Betula pendula), Ahorn (Acer), Eiche (Quercus)				
	Bearbeiter: Buchegger_ZT Grimm				
lfd. Nummer:	<b>797</b>	Fläche: in m <sup>2</sup>	<b>4557</b>	Länge in m:	<b>0</b>
Bestandestyp:	<b>0204 Streuobstbestand (Streuobstwiese/-weide, Obstbaumreihen)</b>				
Charakteristik:					
	Bearbeiter: Buchegger_ZT Grimm				
lfd. Nummer:	<b>798</b>	Fläche: in m <sup>2</sup>	<b>724</b>	Länge in m:	<b>82</b>
Bestandestyp:	<b>0206 Baumreihe, Allee</b>				
Charakteristik:					
	Bearbeiter: Buchegger_ZT Grimm				
lfd. Nummer:	<b>799</b>	Fläche: in m <sup>2</sup>	<b>675</b>	Länge in m:	<b>0</b>
Bestandestyp:	<b>0201 Kleinstwaldfläche ("Feldgehölz"), Gebüsch oder Baumgruppe unter 1000m<sup>2</sup></b>				
Charakteristik:	Feldgehölz, Zitterpappel (Populus tremula), Esche (Fraxinus excelsior), Bergahorn (Acer pseudoplatanus), Vogelkirsche (Prunus avium)				
	Bearbeiter: Buchegger_ZT Grimm				
lfd. Nummer:	<b>800</b>	Fläche: in m <sup>2</sup>	<b>936</b>	Länge in m:	<b>0</b>
Bestandestyp:	<b>0201 Kleinstwaldfläche ("Feldgehölz"), Gebüsch oder Baumgruppe unter 1000m<sup>2</sup></b>				
Charakteristik:	Feldgehölz, Eiche (Quercus), Zitterpappel (Populus tremula), Bergahorn (Acer pseudoplatanus), Esche (Fraxinus excelsior)				
	Bearbeiter: Buchegger_ZT Grimm				
lfd. Nummer:	<b>801</b>	Fläche: in m <sup>2</sup>	<b>2780</b>	Länge in m:	<b>0</b>
Bestandestyp:	<b>0204 Streuobstbestand (Streuobstwiese/-weide, Obstbaumreihen)</b>				
Charakteristik:					
	Bearbeiter: Buchegger_ZT Grimm				
lfd. Nummer:	<b>802</b>	Fläche: in m <sup>2</sup>	<b>4549</b>	Länge in m:	<b>0</b>
Bestandestyp:	<b>0104 Laubwald/Laubholzforst</b>				
Charakteristik:					
	Bearbeiter: Buchegger_ZT Grimm				
lfd. Nummer:	<b>803</b>	Fläche: in m <sup>2</sup>	<b>8436</b>	Länge in m:	<b>0</b>
Bestandestyp:	<b>0102 Nadelwald/Nadelholzforst</b>				
Charakteristik:					
	Bearbeiter: Buchegger_ZT Grimm				
lfd. Nummer:	<b>804</b>	Fläche: in m <sup>2</sup>	<b>2312</b>	Länge in m:	<b>255</b>
Bestandestyp:	<b>0203 Heckenzug</b>				
Charakteristik:	Baumhecke, H: 15-20m, Birke (Betula pendula), Esche (Fraxinus excelsior), Eichen (Quercus), Zitterpappel (Populus tremula)				
	Bearbeiter: Buchegger_ZT Grimm				

lfd. Nummer:	<b>805</b>	Fläche: in m <sup>2</sup>	<b>2963</b>	Länge in m:	<b>343</b>
Bestandestyp:	<b>0203 Heckenzug</b>				
Charakteristik:	Baumhecke, H: 20-25m, Birke (Betula pendula), Eichen (Quercus), Eschen (Fraxinus excelsior), Zitterpappel (Populus tremula), strauchförmiger Teil H: 5-8m				
	Bearbeiter: Buchegger_ZT Grimm				
lfd. Nummer:	<b>806</b>	Fläche: in m <sup>2</sup>	<b>1876</b>	Länge in m:	<b>0</b>
Bestandestyp:	<b>0104 Laubwald/Laubholzforst</b>				
Charakteristik:					
	Bearbeiter: Buchegger_ZT Grimm				
lfd. Nummer:	<b>807</b>	Fläche: in m <sup>2</sup>	<b>1368</b>	Länge in m:	<b>0</b>
Bestandestyp:	<b>0201 Kleinstwaldfläche ("Feldgehölz"), Gebüsch oder Baumgruppe unter 1000m<sup>2</sup></b>				
Charakteristik:	Feldgehölz, Birke (Betula pendula), Erlen (Alnus), Eichen (Quercus), Esche (Fraxinus excelsior)				
	Bearbeiter: Buchegger_ZT Grimm				
lfd. Nummer:	<b>808</b>	Fläche: in m <sup>2</sup>	<b>51627</b>	Länge in m:	<b>0</b>
Bestandestyp:	<b>0102 Nadelwald/Nadelholzforst</b>				
Charakteristik:					
	Bearbeiter: Buchegger_ZT Grimm				
lfd. Nummer:	<b>809</b>	Fläche: in m <sup>2</sup>	<b>660</b>	Länge in m:	<b>0</b>
Bestandestyp:	<b>030302 Sukzessionsfläche des trockenen Extensivgrünlandes mit oder ohne jüngerem Gehölzaufwuchs</b>				
Charakteristik:	neben Waldrand, verbuschend mit Birken (Betula pendula)				
	Bearbeiter: Buchegger_ZT Grimm				
lfd. Nummer:	<b>810</b>	Fläche: in m <sup>2</sup>	<b>2729</b>	Länge in m:	<b>0</b>
Bestandestyp:	<b>0204 Streuobstbestand (Streuobstwiese/-weide, Obstbaumreihen)</b>				
Charakteristik:					
	Bearbeiter: Buchegger_ZT Grimm				
lfd. Nummer:	<b>811</b>	Fläche: in m <sup>2</sup>	<b>1958</b>	Länge in m:	<b>241</b>
Bestandestyp:	<b>0203 Heckenzug</b>				
Charakteristik:	Baumhecke, H: bis 20m, Birke (Betula pendula), Esche (Fraxinus excelsior), Eiche (Quercus)				
	Bearbeiter: Buchegger_ZT Grimm				
lfd. Nummer:	<b>812</b>	Fläche: in m <sup>2</sup>	<b>263</b>	Länge in m:	<b>43</b>
Bestandestyp:	<b>0203 Heckenzug</b>				
Charakteristik:	Baumhecke, H: bis 20m, Esche (Fraxinus excelsior) und Weiden (Salix)				
	Bearbeiter: Buchegger_ZT Grimm				
lfd. Nummer:	<b>813</b>	Fläche: in m <sup>2</sup>	<b>1176</b>	Länge in m:	<b>0</b>
Bestandestyp:	<b>0204 Streuobstbestand (Streuobstwiese/-weide, Obstbaumreihen)</b>				
Charakteristik:					
	Bearbeiter: Buchegger_ZT Grimm				
lfd. Nummer:	<b>814</b>	Fläche: in m <sup>2</sup>	<b>7282</b>	Länge in m:	<b>0</b>
Bestandestyp:	<b>030802 Mesophile, "bunte" Fettwiese und die meisten Magerrasen, -weiden</b>				
Charakteristik:	Magerwiese in Hanglage, westexponiert, Rauher Löwenzahn (Leontodon hispidus), Herbst Löwenzahn (Leontodon autumnalis), Schafgarbe (Achillea millefolium), Witwenblume (Knautia arvensis)				
	Bearbeiter: Buchegger_ZT Grimm				
lfd. Nummer:	<b>815</b>	Fläche: in m <sup>2</sup>	<b>1667</b>	Länge in m:	<b>103</b>
Bestandestyp:	<b>0203 Heckenzug</b>				
Charakteristik:	Baumhecke, H: 15-20m, Esche (Fraxinus excelsior), Eichen (Quercus), Birke (Betula pendula)				
	Bearbeiter: Buchegger_ZT Grimm				

lfd. Nummer:	<b>816</b>	Fläche: in m <sup>2</sup>	<b>624</b>	Länge in m:	<b>0</b>
Bestandestyp:	<b>0203 Heckenzug</b>				
Charakteristik:	Baumhecke auf Lesesteinmauer, H: 10-15m, Eiche (Quercus), Esche (Fraxinus excelsior), Birke (Betula pendula)				
	Bearbeiter: Buchegger_ZT Grimm				
lfd. Nummer:	<b>817</b>	Fläche: in m <sup>2</sup>	<b>5684</b>	Länge in m:	<b>0</b>
Bestandestyp:	<b>030802 Mesophile, "bunte" Fettwiese und die meisten Magerrasen, -weiden</b>				
Charakteristik:	Magerwiese in Hanglage, Rauher Löwenzahn (Leontodon hispidus), Herbst Löwenzahn (Leontodon autumnalis), Rotschwingel (Festuca rubra), Magerite (Leucanthemum vulgare), Witwenblume (Knautia arvensis), Schafgarbe (Achillea millefolium)				
	Bearbeiter: Buchegger_ZT Grimm				
lfd. Nummer:	<b>818</b>	Fläche: in m <sup>2</sup>	<b>154293</b>	Länge in m:	<b>0</b>
Bestandestyp:	<b>0102 Nadelwald/Nadelholzforst</b>				
Charakteristik:					
	Bearbeiter: Buchegger_ZT Grimm				
lfd. Nummer:	<b>819</b>	Fläche: in m <sup>2</sup>	<b>5786</b>	Länge in m:	<b>0</b>
Bestandestyp:	<b>0103 Laub-Nadel-Mischwald/Laub-Nadelholz-Mischforst</b>				
Charakteristik:					
	Bearbeiter: Buchegger_ZT Grimm				
lfd. Nummer:	<b>820</b>	Fläche: in m <sup>2</sup>	<b>13242</b>	Länge in m:	<b>0</b>
Bestandestyp:	<b>0103 Laub-Nadel-Mischwald/Laub-Nadelholz-Mischforst</b>				
Charakteristik:					
	Bearbeiter: Buchegger_ZT Grimm				
lfd. Nummer:	<b>821</b>	Fläche: in m <sup>2</sup>	<b>7126</b>	Länge in m:	<b>0</b>
Bestandestyp:	<b>0202 Uferbegleitgehölz</b>				
Charakteristik:	Ufergehölz an schmalem Gerinne, H: 20-25m, Erlen (Alnus), Weiden (Salix), Esche (Fraxinus excelsior)				
	Bearbeiter: Buchegger_ZT Grimm				
lfd. Nummer:	<b>822</b>	Fläche: in m <sup>2</sup>	<b>2019</b>	Länge in m:	<b>0</b>
Bestandestyp:	<b>0204 Streuobstbestand (Streuobstwiese/-weide, Obstbaumreihen)</b>				
Charakteristik:					
	Bearbeiter: Buchegger_ZT Grimm				
lfd. Nummer:	<b>823</b>	Fläche: in m <sup>2</sup>	<b>1209</b>	Länge in m:	<b>152</b>
Bestandestyp:	<b>0203 Heckenzug</b>				
Charakteristik:	Baumhecke, H: 8-10m, Zitterpappel (Populus tremula), Ahorn (Acer), Birke (Betula pendula), Traubenkirsche (Prunus padus)				
	Bearbeiter: Buchegger_ZT Grimm				
lfd. Nummer:	<b>824</b>	Fläche: in m <sup>2</sup>	<b>1103</b>	Länge in m:	<b>124</b>
Bestandestyp:	<b>0203 Heckenzug</b>				
Charakteristik:	Baumhecke, H: 10-15m, Grauerlen (alnus incana), Zitterpappel (Populus tremula), Birke (Betula pendula), Traubenkirsche (Prunus padus), Bergahorn (Acer pseudoplatanus)				
	Bearbeiter: Buchegger_ZT Grimm				
lfd. Nummer:	<b>825</b>	Fläche: in m <sup>2</sup>	<b>2806</b>	Länge in m:	<b>0</b>
Bestandestyp:	<b>0104 Laubwald/Laubholzforst</b>				
Charakteristik:					
	Bearbeiter: Buchegger_ZT Grimm				
lfd. Nummer:	<b>826</b>	Fläche: in m <sup>2</sup>	<b>51867</b>	Länge in m:	<b>0</b>
Bestandestyp:	<b>0102 Nadelwald/Nadelholzforst</b>				
Charakteristik:					
	Bearbeiter: Buchegger_ZT Grimm				

lfd. Nummer:	<b>827</b>	Fläche: in m <sup>2</sup>	<b>383</b>	Länge in m:	<b>58</b>
Bestandestyp:	<b>0202 Uferbegleitgehölz</b>				
Charakteristik:	Ufergehölz an 0,5m breitem Gerinne, Weiden (Salix) und Grauerlen (Alnus incana)				
	Bearbeiter: Buchegger_ZT Grimm				
lfd. Nummer:	<b>828</b>	Fläche: in m <sup>2</sup>	<b>1232</b>	Länge in m:	<b>243</b>
Bestandestyp:	<b>0202 Uferbegleitgehölz</b>				
Charakteristik:	baumförmiges Ufergehölz an 0,5m breitem Gerinne, Weiden (Salix) und Grauerlen (Alnus incana)				
	Bearbeiter: Buchegger_ZT Grimm				
lfd. Nummer:	<b>829</b>	Fläche: in m <sup>2</sup>	<b>849</b>	Länge in m:	<b>0</b>
Bestandestyp:	<b>0204 Streuobstbestand (Streuobstwiese/-weide, Obstbaumreihen)</b>				
Charakteristik:					
	Bearbeiter: Buchegger_ZT Grimm				
lfd. Nummer:	<b>830</b>	Fläche: in m <sup>2</sup>	<b>21256</b>	Länge in m:	<b>0</b>
Bestandestyp:	<b>0307 Feuchtes und nasses Extensivgrünland</b>				
Charakteristik:	Wiese neben Graben, z. Z. der Aufnahme gemäht				
	Bearbeiter: Buchegger_ZT Grimm				
lfd. Nummer:	<b>831</b>	Fläche: in m <sup>2</sup>	<b>166</b>	Länge in m:	<b>52</b>
Bestandestyp:	<b>0202 Uferbegleitgehölz</b>				
Charakteristik:	baumförmiges Ufergehölz neben 0,5m breitem Gerinne, Weiden (Salix) und Grauerlen (Alnus incana)				
	Bearbeiter: Buchegger_ZT Grimm				
lfd. Nummer:	<b>832</b>	Fläche: in m <sup>2</sup>	<b>550</b>	Länge in m:	<b>148</b>
Bestandestyp:	<b>0202 Uferbegleitgehölz</b>				
Charakteristik:	sehr lückiges Ufergehölz an Wiesengraben, Weidengebüsch dominiert				
	Bearbeiter: Buchegger_ZT Grimm				
lfd. Nummer:	<b>833</b>	Fläche: in m <sup>2</sup>	<b>13626</b>	Länge in m:	<b>0</b>
Bestandestyp:	<b>0307 Feuchtes und nasses Extensivgrünland</b>				
Charakteristik:	Wiese neben Graben, z. Z. der Aufnahme gemäht				
	Bearbeiter: Buchegger_ZT Grimm				
lfd. Nummer:	<b>834</b>	Fläche: in m <sup>2</sup>	<b>1627</b>	Länge in m:	<b>0</b>
Bestandestyp:	<b>0203 Heckenzug</b>				
Charakteristik:	Baumhecke, H: bis 10m, Bergahorn (Acer pseudoplatanus), Esche (Fraxinus excelsior), Birke (Betula pendula), Eiche (Quercus)				
	Bearbeiter: Buchegger_ZT Grimm				
lfd. Nummer:	<b>835</b>	Fläche: in m <sup>2</sup>	<b>919</b>	Länge in m:	<b>82</b>
Bestandestyp:	<b>0201 Kleinstwaldfläche ("Feldgehölz"), Gebüsch oder Baumgruppe unter 1000m<sup>2</sup></b>				
Charakteristik:	Baumgruppe, Birke (Betula pendula), Eiche (Quercus), Bergahorn (Acer pseudoplatanus)				
	Bearbeiter: Buchegger_ZT Grimm				
lfd. Nummer:	<b>836</b>	Fläche: in m <sup>2</sup>	<b>364</b>	Länge in m:	<b>0</b>
Bestandestyp:	<b>0201 Kleinstwaldfläche ("Feldgehölz"), Gebüsch oder Baumgruppe unter 1000m<sup>2</sup></b>				
Charakteristik:	Baumgruppe, zwei große alte Stieleichen (Quercus robur), darunter Hasel (Corylus colurna)				
	Bearbeiter: Buchegger_ZT Grimm				
lfd. Nummer:	<b>837</b>	Fläche: in m <sup>2</sup>	<b>346</b>	Länge in m:	<b>0</b>
Bestandestyp:	<b>0204 Streuobstbestand (Streuobstwiese/-weide, Obstbaumreihen)</b>				
Charakteristik:					
	Bearbeiter: Buchegger_ZT Grimm				
lfd. Nummer:	<b>838</b>	Fläche: in m <sup>2</sup>	<b>230</b>	Länge in m:	<b>0</b>
Bestandestyp:	<b>0401 Stehendes Gewässer</b>				
Charakteristik:	kleiner Tümpel mit zwei Weidengebüschen				
	Bearbeiter: Buchegger_ZT Grimm				

lfd. Nummer:	<b>839</b>	Fläche: in m <sup>2</sup>	<b>13860</b>	Länge in m:	<b>0</b>
Bestandestyp:	<b>0102 Nadelwald/Nadelholzforst</b>				
Charakteristik:					
	Bearbeiter: Buchegger_ZT Grimm				
lfd. Nummer:	<b>840</b>	Fläche: in m <sup>2</sup>	<b>666</b>	Länge in m:	<b>0</b>
Bestandestyp:	<b>0201 Kleinstwaldfläche ("Feldgehölz"), Gebüsch oder Baumgruppe unter 1000m<sup>2</sup></b>				
Charakteristik:	Feldgehölz, nach Luftbild kartiert da nicht einsehbar				
	Bearbeiter: Buchegger_ZT Grimm				
lfd. Nummer:	<b>841</b>	Fläche: in m <sup>2</sup>	<b>3220</b>	Länge in m:	<b>314</b>
Bestandestyp:	<b>0203 Heckenzug</b>				
Charakteristik:	Baumhecke, H: 15-20m, Birke (Betula pendula) und Fichte (Picea abies), halber Teil der Hecke niedriger, H: 8-10m				
	Bearbeiter: Buchegger_ZT Grimm				
lfd. Nummer:	<b>842</b>	Fläche: in m <sup>2</sup>	<b>628</b>	Länge in m:	<b>0</b>
Bestandestyp:	<b>0201 Kleinstwaldfläche ("Feldgehölz"), Gebüsch oder Baumgruppe unter 1000m<sup>2</sup></b>				
Charakteristik:	Feldgehölz, Birke (Betula pendula), Fichte (Picea abies), Esche (Fraxinus excelsior), Bergahorn (Acer pseudoplatanus), Eiche (Quercus)				
	Bearbeiter: Buchegger_ZT Grimm				
lfd. Nummer:	<b>843</b>	Fläche: in m <sup>2</sup>	<b>680</b>	Länge in m:	<b>0</b>
Bestandestyp:	<b>0201 Kleinstwaldfläche ("Feldgehölz"), Gebüsch oder Baumgruppe unter 1000m<sup>2</sup></b>				
Charakteristik:	Feldgehölz, Birke (Betula pendula), Fichte (Picea abies), Esche (Fraxinus excelsior), Bergahorn (Acer pseudoplatanus), Eiche (Quercus)				
	Bearbeiter: Buchegger_ZT Grimm				
lfd. Nummer:	<b>844</b>	Fläche: in m <sup>2</sup>	<b>13139</b>	Länge in m:	<b>0</b>
Bestandestyp:	<b>0104 Laubwald/Laubholzforst</b>				
Charakteristik:					
	Bearbeiter: Buchegger_ZT Grimm				
lfd. Nummer:	<b>845</b>	Fläche: in m <sup>2</sup>	<b>2782</b>	Länge in m:	<b>0</b>
Bestandestyp:	<b>0306 Neubewaldung/Aufforstung</b>				
Charakteristik:					
	Bearbeiter: Buchegger_ZT Grimm				
lfd. Nummer:	<b>846</b>	Fläche: in m <sup>2</sup>	<b>1410</b>	Länge in m:	<b>139</b>
Bestandestyp:	<b>0203 Heckenzug</b>				
Charakteristik:	Baumhecke, H: 20-25m, Bergahorn (Acer pseudoplatanus), Esche (Fraxinus excelsior), Eiche (Quercus)				
	Bearbeiter: Buchegger_ZT Grimm				
lfd. Nummer:	<b>847</b>	Fläche: in m <sup>2</sup>	<b>1823</b>	Länge in m:	<b>0</b>
Bestandestyp:	<b>0102 Nadelwald/Nadelholzforst</b>				
Charakteristik:					
	Bearbeiter: Buchegger_ZT Grimm				
lfd. Nummer:	<b>848</b>	Fläche: in m <sup>2</sup>	<b>1922</b>	Länge in m:	<b>0</b>
Bestandestyp:	<b>0204 Streuobstbestand (Streuobstwiese/-weide, Obstbaumreihen)</b>				
Charakteristik:					
	Bearbeiter: Buchegger_ZT Grimm				
lfd. Nummer:	<b>849</b>	Fläche: in m <sup>2</sup>	<b>22964</b>	Länge in m:	<b>0</b>
Bestandestyp:	<b>0102 Nadelwald/Nadelholzforst</b>				
Charakteristik:					
	Bearbeiter: Buchegger_ZT Grimm				

lfd. Nummer:	<b>850</b>	Fläche: in m <sup>2</sup>	<b>12851</b>	Länge in m:	<b>0</b>
Bestandestyp:	<b>0102 Nadelwald/Nadelholzforst</b>				
Charakteristik:					
	Bearbeiter: Buchegger_ZT Grimm				
lfd. Nummer:	<b>851</b>	Fläche: in m <sup>2</sup>	<b>1688</b>	Länge in m:	<b>0</b>
Bestandestyp:	<b>030802 Mesophile, "bunte" Fettwiese und die meisten Magerrasen, -weiden</b>				
Charakteristik:	Magerwiese, Rauher Löwenzahn (Leontodon hispidus), Herbst Löwenzahn (Leontodon autumnalis), Rotschwingel (Festuca rubra)				
	Bearbeiter: Buchegger_ZT Grimm				
lfd. Nummer:	<b>852</b>	Fläche: in m <sup>2</sup>	<b>1597</b>	Länge in m:	<b>0</b>
Bestandestyp:	<b>0203 Heckenzug</b>				
Charakteristik:	Baumhecke, H: 20m, Eiche (Quercus), Esche (Fraxinus excelsior), Ahorn (Acer)				
	Bearbeiter: Buchegger_ZT Grimm				
lfd. Nummer:	<b>853</b>	Fläche: in m <sup>2</sup>	<b>1512</b>	Länge in m:	<b>0</b>
Bestandestyp:	<b>0204 Streuobstbestand (Streuobstwiese/-weide, Obstbaumreihen)</b>				
Charakteristik:					
	Bearbeiter: Buchegger_ZT Grimm				
lfd. Nummer:	<b>854</b>	Fläche: in m <sup>2</sup>	<b>7338</b>	Länge in m:	<b>0</b>
Bestandestyp:	<b>0204 Streuobstbestand (Streuobstwiese/-weide, Obstbaumreihen)</b>				
Charakteristik:					
	Bearbeiter: Buchegger_ZT Grimm				
lfd. Nummer:	<b>855</b>	Fläche: in m <sup>2</sup>	<b>825</b>	Länge in m:	<b>0</b>
Bestandestyp:	<b>0204 Streuobstbestand (Streuobstwiese/-weide, Obstbaumreihen)</b>				
Charakteristik:					
	Bearbeiter: Buchegger_ZT Grimm				
lfd. Nummer:	<b>856</b>	Fläche: in m <sup>2</sup>	<b>4758</b>	Länge in m:	<b>0</b>
Bestandestyp:	<b>030802 Mesophile, "bunte" Fettwiese und die meisten Magerrasen, -weiden</b>				
Charakteristik:	Magerwiese, Rauher Löwenzahn (Leontodon hispidus), Herbst Löwenzahn (Leontodon autumnalis), Rotschwingel (Festuca rubra), Magerite (Leucanthemum vulgare), Wiesen-Glockenblume (Campanula patula)				
	Bearbeiter: Buchegger_ZT Grimm				
lfd. Nummer:	<b>857</b>	Fläche: in m <sup>2</sup>	<b>6264</b>	Länge in m:	<b>0</b>
Bestandestyp:	<b>030802 Mesophile, "bunte" Fettwiese und die meisten Magerrasen, -weiden</b>				
Charakteristik:	Magerweide, z. Z. der Aufnahme vollständig abgeweidet, aufgrund der steilen Hanglage aufgenommen				
	Bearbeiter: Buchegger_ZT Grimm				
lfd. Nummer:	<b>858</b>	Fläche: in m <sup>2</sup>	<b>4058</b>	Länge in m:	<b>0</b>
Bestandestyp:	<b>0104 Laubwald/Laubholzforst</b>				
Charakteristik:					
	Bearbeiter: Buchegger_ZT Grimm				
lfd. Nummer:	<b>859</b>	Fläche: in m <sup>2</sup>	<b>486</b>	Länge in m:	<b>48</b>
Bestandestyp:	<b>0203 Heckenzug</b>				
Charakteristik:	Baumhecke, H: bis 20m, Eiche (Quercus), Esche (Fraxinus excelsior)				
	Bearbeiter: Buchegger_ZT Grimm				
lfd. Nummer:	<b>860</b>	Fläche: in m <sup>2</sup>	<b>33008</b>	Länge in m:	<b>0</b>
Bestandestyp:	<b>0103 Laub-Nadel-Mischwald/Laub-Nadelholz-Mischforst</b>				
Charakteristik:					
	Bearbeiter: Buchegger_ZT Grimm				
lfd. Nummer:	<b>861</b>	Fläche: in m <sup>2</sup>	<b>348</b>	Länge in m:	<b>0</b>
Bestandestyp:	<b>0204 Streuobstbestand (Streuobstwiese/-weide, Obstbaumreihen)</b>				
Charakteristik:					
	Bearbeiter: Buchegger_ZT Grimm				

lfd. Nummer:	<b>862</b>	Fläche: in m <sup>2</sup>	<b>2435</b>	Länge in m:	<b>0</b>
Bestandestyp:	<b>0103 Laub-Nadel-Mischwald/Laub-Nadelholz-Mischforst</b>				
Charakteristik:					
	Bearbeiter: Buchegger_ZT Grimm				
lfd. Nummer:	<b>863</b>	Fläche: in m <sup>2</sup>	<b>4581</b>	Länge in m:	<b>0</b>
Bestandestyp:	<b>030802 Mesophile, "bunte" Fettwiese und die meisten Magerrasen, -weiden</b>				
Charakteristik:	Magerweide, z. Z. der Aufnahme abgeweidet				
	Bearbeiter: Buchegger_ZT Grimm				
lfd. Nummer:	<b>864</b>	Fläche: in m <sup>2</sup>	<b>84028</b>	Länge in m:	<b>0</b>
Bestandestyp:	<b>0102 Nadelwald/Nadelholzforst</b>				
Charakteristik:					
	Bearbeiter: Buchegger_ZT Grimm				
lfd. Nummer:	<b>865</b>	Fläche: in m <sup>2</sup>	<b>1749</b>	Länge in m:	<b>0</b>
Bestandestyp:	<b>0204 Streuobstbestand (Streuobstwiese/-weide, Obstbaumreihen)</b>				
Charakteristik:					
	Bearbeiter: Buchegger_ZT Grimm				
lfd. Nummer:	<b>866</b>	Fläche: in m <sup>2</sup>	<b>317066</b>	Länge in m:	<b>0</b>
Bestandestyp:	<b>0102 Nadelwald/Nadelholzforst</b>				
Charakteristik:					
	Bearbeiter: Buchegger_ZT Grimm				
lfd. Nummer:	<b>867</b>	Fläche: in m <sup>2</sup>	<b>1554</b>	Länge in m:	<b>0</b>
Bestandestyp:	<b>0401 Stehendes Gewässer</b>				
Charakteristik:	Teich mit Steg ohne Ufergehölz, Nutzung als Fisch- und Badeteich				
	Bearbeiter: Buchegger_ZT Grimm				
lfd. Nummer:	<b>868</b>	Fläche: in m <sup>2</sup>	<b>1171</b>	Länge in m:	<b>0</b>
Bestandestyp:	<b>0204 Streuobstbestand (Streuobstwiese/-weide, Obstbaumreihen)</b>				
Charakteristik:					
	Bearbeiter: Buchegger_ZT Grimm				
lfd. Nummer:	<b>869</b>	Fläche: in m <sup>2</sup>	<b>1512</b>	Länge in m:	<b>0</b>
Bestandestyp:	<b>0204 Streuobstbestand (Streuobstwiese/-weide, Obstbaumreihen)</b>				
Charakteristik:					
	Bearbeiter: Buchegger_ZT Grimm				
lfd. Nummer:	<b>870</b>	Fläche: in m <sup>2</sup>	<b>14220</b>	Länge in m:	<b>0</b>
Bestandestyp:	<b>0102 Nadelwald/Nadelholzforst</b>				
Charakteristik:					
	Bearbeiter: Buchegger_ZT Grimm				
lfd. Nummer:	<b>871</b>	Fläche: in m <sup>2</sup>	<b>5130</b>	Länge in m:	<b>0</b>
Bestandestyp:	<b>0104 Laubwald/Laubholzforst</b>				
Charakteristik:					
	Bearbeiter: Buchegger_ZT Grimm				
lfd. Nummer:	<b>872</b>	Fläche: in m <sup>2</sup>	<b>13605</b>	Länge in m:	<b>0</b>
Bestandestyp:	<b>0102 Nadelwald/Nadelholzforst</b>				
Charakteristik:					
	Bearbeiter: Buchegger_ZT Grimm				
lfd. Nummer:	<b>873</b>	Fläche: in m <sup>2</sup>	<b>3870</b>	Länge in m:	<b>0</b>
Bestandestyp:	<b>0103 Laub-Nadel-Mischwald/Laub-Nadelholz-Mischforst</b>				
Charakteristik:					
	Bearbeiter: Buchegger_ZT Grimm				



lfd. Nummer:	<b>874</b>	Fläche: in m <sup>2</sup>	<b>6660</b>	Länge in m:	<b>0</b>
Bestandestyp:	<b>030802 Mesophile, "bunte" Fettwiese und die meisten Magerrasen, -weiden</b>				
Charakteristik:	Magerweide, z. Z. der Aufnahme stark abgeweidet, aufgrund er steilen Hanglage aufgenommen				
	Bearbeiter: Buchegger_ZT Grimm				
lfd. Nummer:	<b>875</b>	Fläche: in m <sup>2</sup>	<b>16985</b>	Länge in m:	<b>0</b>
Bestandestyp:	<b>030802 Mesophile, "bunte" Fettwiese und die meisten Magerrasen, -weiden</b>				
Charakteristik:	Magerwiese mit Nachbeweidung, großflächig, Rauher Löwenzahn ( <i>Leontodon hispidus</i> ), Herbst Löwenzahn ( <i>Leontodon autumnalis</i> ), Rotschwingel ( <i>Festuca rubra</i> ), Magerite ( <i>Leucanthemum vulgare</i> ), Wiesen-Glockenblume ( <i>Campanula patula</i> )				
	Bearbeiter: Buchegger_ZT Grimm				
lfd. Nummer:	<b>876</b>	Fläche: in m <sup>2</sup>	<b>493</b>	Länge in m:	<b>0</b>
Bestandestyp:	<b>030802 Mesophile, "bunte" Fettwiese und die meisten Magerrasen, -weiden</b>				
Charakteristik:	Mesophile bunte Fettwiese, kleinflächig am Waldrand, Rauher Löwenzahn ( <i>Leontodon hispidus</i> ), Herbst Löwenzahn ( <i>Leontodon autumnalis</i> ), Rotschwingel ( <i>Festuca rubra</i> )				
	Bearbeiter: Buchegger_ZT Grimm				
lfd. Nummer:	<b>877</b>	Fläche: in m <sup>2</sup>	<b>40938</b>	Länge in m:	<b>0</b>
Bestandestyp:	<b>0102 Nadelwald/Nadelholzforst</b>				
Charakteristik:					
	Bearbeiter: Buchegger_ZT Grimm				
lfd. Nummer:	<b>878</b>	Fläche: in m <sup>2</sup>	<b>1021</b>	Länge in m:	<b>0</b>
Bestandestyp:	<b>030802 Mesophile, "bunte" Fettwiese und die meisten Magerrasen, -weiden</b>				
Charakteristik:	Mesophile bunte Fettwiese, neben Ackerrand, Rauher Löwenzahn ( <i>Leontodon hispidus</i> ), Herbst Löwenzahn ( <i>Leontodon autumnalis</i> ), Rotschwingel ( <i>Festuca rubra</i> )				
	Bearbeiter: Buchegger_ZT Grimm				
lfd. Nummer:	<b>879</b>	Fläche: in m <sup>2</sup>	<b>503</b>	Länge in m:	<b>0</b>
Bestandestyp:	<b>0204 Streuobstbestand (Streuobstwiese/-weide, Obstbaumreihen)</b>				
Charakteristik:					
	Bearbeiter: Buchegger_ZT Grimm				
lfd. Nummer:	<b>880</b>	Fläche: in m <sup>2</sup>	<b>7210</b>	Länge in m:	<b>0</b>
Bestandestyp:	<b>0102 Nadelwald/Nadelholzforst</b>				
Charakteristik:					
	Bearbeiter: Buchegger_ZT Grimm				
lfd. Nummer:	<b>881</b>	Fläche: in m <sup>2</sup>	<b>3170</b>	Länge in m:	<b>0</b>
Bestandestyp:	<b>0204 Streuobstbestand (Streuobstwiese/-weide, Obstbaumreihen)</b>				
Charakteristik:					
	Bearbeiter: Buchegger_ZT Grimm				
lfd. Nummer:	<b>882</b>	Fläche: in m <sup>2</sup>	<b>103</b>	Länge in m:	<b>0</b>
Bestandestyp:	<b>0401 Stehendes Gewässer</b>				
Charakteristik:	kleiner Teich in Hofnähe mit Weidengebüsch auf einer Seite				
	Bearbeiter: Buchegger_ZT Grimm				
lfd. Nummer:	<b>883</b>	Fläche: in m <sup>2</sup>	<b>8191</b>	Länge in m:	<b>0</b>
Bestandestyp:	<b>0102 Nadelwald/Nadelholzforst</b>				
Charakteristik:					
	Bearbeiter: Buchegger_ZT Grimm				
lfd. Nummer:	<b>884</b>	Fläche: in m <sup>2</sup>	<b>4333</b>	Länge in m:	<b>0</b>
Bestandestyp:	<b>0204 Streuobstbestand (Streuobstwiese/-weide, Obstbaumreihen)</b>				
Charakteristik:					
	Bearbeiter: Buchegger_ZT Grimm				

lfd. Nummer:	<b>885</b>	Fläche: in m <sup>2</sup>	<b>1197</b>	Länge in m:	<b>0</b>
Bestandestyp:	<b>0204 Streuobstbestand (Streuobstwiese/-weide, Obstbaumreihen)</b>				
Charakteristik:					
	Bearbeiter: Buchegger_ZT Grimm				
lfd. Nummer:	<b>886</b>	Fläche: in m <sup>2</sup>	<b>2151</b>	Länge in m:	<b>0</b>
Bestandestyp:	<b>0201 Kleinstwaldfläche ("Feldgehölz"), Gebüsch oder Baumgruppe unter 1000m<sup>2</sup></b>				
Charakteristik:	Feldgehölz mit Birke ( <i>Betula pendula</i> ), Fichte ( <i>Picea abies</i> ), Eiche ( <i>Quercus</i> ) und Hasel ( <i>Corylus colurna</i> )				
	Bearbeiter: Buchegger_ZT Grimm				
lfd. Nummer:	<b>887</b>	Fläche: in m <sup>2</sup>	<b>3775</b>	Länge in m:	<b>0</b>
Bestandestyp:	<b>0104 Laubwald/Laubholzforst</b>				
Charakteristik:					
	Bearbeiter: Buchegger_ZT Grimm				
lfd. Nummer:	<b>888</b>	Fläche: in m <sup>2</sup>	<b>2385</b>	Länge in m:	<b>0</b>
Bestandestyp:	<b>030301 Sukzessionsfläche des feuchten und nassen Extensivgrünlandes mit oder ohne jüngerem Gehölzaufwuchs</b>				
Charakteristik:	gesamt mit Erlen verbuscht, H: 2m				
	Bearbeiter: Buchegger_ZT Grimm				
lfd. Nummer:	<b>889</b>	Fläche: in m <sup>2</sup>	<b>6506</b>	Länge in m:	<b>649</b>
Bestandestyp:	<b>0202 Uferbegleitgehölz</b>				
Charakteristik:	Ufergehölz an schmalen Gerinne, H: 15-20m, Eschen ( <i>Fraxinus excelsior</i> ), Erlen ( <i>Alnus</i> )				
	Bearbeiter: Buchegger_ZT Grimm				
lfd. Nummer:	<b>890</b>	Fläche: in m <sup>2</sup>	<b>5822</b>	Länge in m:	<b>0</b>
Bestandestyp:	<b>0202 Uferbegleitgehölz</b>				
Charakteristik:	Ufergehölz an schmalen Gerinne, Erlen ( <i>Alnus</i> ), Eschen ( <i>Fraxinus excelsior</i> ), Weiden ( <i>Salix</i> ), baumstrauchförmig ausgeprägt				
	Bearbeiter: Buchegger_ZT Grimm				
lfd. Nummer:	<b>891</b>	Fläche: in m <sup>2</sup>	<b>3987</b>	Länge in m:	<b>0</b>
Bestandestyp:	<b>0302 Großröhricht und Schilfröhricht</b>				
Charakteristik:	Magerwiese mit Nachbeweidung, steile Fläche, südostexponiert, Rauher Löwenzahn ( <i>Leontodon hispidus</i> ), Herbst Löwenzahn ( <i>Leontodon autumnalis</i> ), Rotschwengel ( <i>Festuca rubra</i> )				
	Bearbeiter: Buchegger_ZT Grimm				
lfd. Nummer:	<b>892</b>	Fläche: in m <sup>2</sup>	<b>1463</b>	Länge in m:	<b>0</b>
Bestandestyp:	<b>0204 Streuobstbestand (Streuobstwiese/-weide, Obstbaumreihen)</b>				
Charakteristik:					
	Bearbeiter: Buchegger_ZT Grimm				
lfd. Nummer:	<b>893</b>	Fläche: in m <sup>2</sup>	<b>20856</b>	Länge in m:	<b>0</b>
Bestandestyp:	<b>0102 Nadelwald/Nadelholzforst</b>				
Charakteristik:					
	Bearbeiter: Buchegger_ZT Grimm				
lfd. Nummer:	<b>894</b>	Fläche: in m <sup>2</sup>	<b>891</b>	Länge in m:	<b>0</b>
Bestandestyp:	<b>0104 Laubwald/Laubholzforst</b>				
Charakteristik:					
	Bearbeiter: Buchegger_ZT Grimm				
lfd. Nummer:	<b>895</b>	Fläche: in m <sup>2</sup>	<b>3610</b>	Länge in m:	<b>0</b>
Bestandestyp:	<b>0204 Streuobstbestand (Streuobstwiese/-weide, Obstbaumreihen)</b>				
Charakteristik:					
	Bearbeiter: Buchegger_ZT Grimm				

lfd. Nummer:	<b>896</b>	Fläche: in m <sup>2</sup>	<b>1083</b>	Länge in m:	<b>0</b>
Bestandestyp:	<b>030802 Mesophile, "bunte" Fettwiese und die meisten Magerrasen, -weiden</b>				
Charakteristik:	Magerweide, Böschung neben Strasse, Rauher Löwenzahn ( <i>Leontodon hispidus</i> ), Herbst Löwenzahn ( <i>Leontodon autumnalis</i> ), Rotschwengel ( <i>Festuca rubra</i> ), Rotklee ( <i>Trifolium repens</i> ), Witwenblume ( <i>Knautia arvensis</i> )				
	Bearbeiter: Buchegger_ZT Grimm				
lfd. Nummer:	<b>897</b>	Fläche: in m <sup>2</sup>	<b>13440</b>	Länge in m:	<b>0</b>
Bestandestyp:	<b>0103 Laub-Nadel-Mischwald/Laub-Nadelholz-Mischforst</b>				
Charakteristik:					
	Bearbeiter: Buchegger_ZT Grimm				
lfd. Nummer:	<b>898</b>	Fläche: in m <sup>2</sup>	<b>55283</b>	Länge in m:	<b>0</b>
Bestandestyp:	<b>0102 Nadelwald/Nadelholzforst</b>				
Charakteristik:					
	Bearbeiter: Buchegger_ZT Grimm				
lfd. Nummer:	<b>899</b>	Fläche: in m <sup>2</sup>	<b>2083</b>	Länge in m:	<b>0</b>
Bestandestyp:	<b>0204 Streuobstbestand (Streuobstwiese/-weide, Obstbaumreihen)</b>				
Charakteristik:					
	Bearbeiter: Buchegger_ZT Grimm				
lfd. Nummer:	<b>900</b>	Fläche: in m <sup>2</sup>	<b>4942</b>	Länge in m:	<b>0</b>
Bestandestyp:	<b>0204 Streuobstbestand (Streuobstwiese/-weide, Obstbaumreihen)</b>				
Charakteristik:					
	Bearbeiter: Buchegger_ZT Grimm				
lfd. Nummer:	<b>901</b>	Fläche: in m <sup>2</sup>	<b>107</b>	Länge in m:	<b>0</b>
Bestandestyp:	<b>0401 Stehendes Gewässer</b>				
Charakteristik:	kleiner Tümpel mit Weiden und Schilfröhricht am Ufer				
	Bearbeiter: Buchegger_ZT Grimm				
lfd. Nummer:	<b>902</b>	Fläche: in m <sup>2</sup>	<b>1431</b>	Länge in m:	<b>0</b>
Bestandestyp:	<b>030301 Sukzessionsfläche des feuchten und nassen Extensivgrünlandes mit oder ohne jüngerem Gehölzaufwuchs</b>				
Charakteristik:	Großseggenried verbuschend, z. T. beweidet, Seggen ( <i>Carex</i> ) Arten, Rasen-Schmiele ( <i>Deschampsia cespitosa</i> ) + Rohrkolben ( <i>Typha</i> )				
	Bearbeiter: Buchegger_ZT Grimm				
lfd. Nummer:	<b>903</b>	Fläche: in m <sup>2</sup>	<b>274</b>	Länge in m:	<b>0</b>
Bestandestyp:	<b>0306 Neubewaldung/Aufforstung</b>				
Charakteristik:					
	Bearbeiter: Buchegger_ZT Grimm				
lfd. Nummer:	<b>904</b>	Fläche: in m <sup>2</sup>	<b>10239</b>	Länge in m:	<b>0</b>
Bestandestyp:	<b>0202 Uferbegleitgehölz</b>				
Charakteristik:	Ufergehölz, baumförmig, Birke ( <i>Betula pendula</i> ), Erlen ( <i>Alnus</i> ), Esche ( <i>Fraxinus excelsior</i> ), Fichte ( <i>Picea abies</i> )				
	Bearbeiter: Buchegger_ZT Grimm				
lfd. Nummer:	<b>905</b>	Fläche: in m <sup>2</sup>	<b>8439</b>	Länge in m:	<b>0</b>
Bestandestyp:	<b>0102 Nadelwald/Nadelholzforst</b>				
Charakteristik:					
	Bearbeiter: Buchegger_ZT Grimm				
lfd. Nummer:	<b>906</b>	Fläche: in m <sup>2</sup>	<b>4641</b>	Länge in m:	<b>0</b>
Bestandestyp:	<b>030301 Sukzessionsfläche des feuchten und nassen Extensivgrünlandes mit oder ohne jüngerem Gehölzaufwuchs</b>				
Charakteristik:	Großseggenried verbuschend, z. T. beweidet, Seggen ( <i>Carex</i> ) Arte, Rasen-Schmiele ( <i>Deschampsia cespitosa</i> ), Rohrkolben ( <i>Typha</i> )				
	Bearbeiter: Buchegger_ZT Grimm				

lfd. Nummer:	<b>907</b>	Fläche: in m <sup>2</sup>	<b>5876</b>	Länge in m:	<b>0</b>
Bestandestyp:	<b>0307 Feuchtes und nasses Extensivgrünland</b>				
Charakteristik:	Großseggenried, gemäht, z. T. beweidet, Seggen (Carex) Arten, Rasen-Schmiele (Deschampsia cespitosa)				
	Bearbeiter: Buchegger_ZT Grimm				
lfd. Nummer:	<b>908</b>	Fläche: in m <sup>2</sup>	<b>1462</b>	Länge in m:	<b>0</b>
Bestandestyp:	<b>0204 Streuobstbestand (Streuobstwiese/-weide, Obstbaumreihen)</b>				
Charakteristik:					
	Bearbeiter: Buchegger_ZT Grimm				
lfd. Nummer:	<b>909</b>	Fläche: in m <sup>2</sup>	<b>892</b>	Länge in m:	<b>141</b>
Bestandestyp:	<b>0204 Streuobstbestand (Streuobstwiese/-weide, Obstbaumreihen)</b>				
Charakteristik:					
	Bearbeiter: Buchegger_ZT Grimm				
lfd. Nummer:	<b>910</b>	Fläche: in m <sup>2</sup>	<b>152</b>	Länge in m:	<b>0</b>
Bestandestyp:	<b>0401 Stehendes Gewässer</b>				
Charakteristik:	kleiner umzäunter Tümpel in Hofnähe, mit Ufergehölz				
	Bearbeiter: Buchegger_ZT Grimm				
lfd. Nummer:	<b>911</b>	Fläche: in m <sup>2</sup>	<b>749</b>	Länge in m:	<b>0</b>
Bestandestyp:	<b>030802 Mesophile, "bunte" Fettwiese und die meisten Magerrasen, -weiden</b>				
Charakteristik:	Mesophile bunte Fettwiese, Rauher Löwenzahn (Leontodon hispidus), Herbst Löwenzahn (Leontodon autumnalis), Große Bibernelle (Pimpinella major), Rotschwingel (Festuca rubra), Magerite (Leucanthemum vulgare), Witwenblume (Knautia arvensis)				
	Bearbeiter: Buchegger_ZT Grimm				
lfd. Nummer:	<b>912</b>	Fläche: in m <sup>2</sup>	<b>4070</b>	Länge in m:	<b>0</b>
Bestandestyp:	<b>0102 Nadelwald/Nadelholzforst</b>				
Charakteristik:					
	Bearbeiter: Buchegger_ZT Grimm				
lfd. Nummer:	<b>913</b>	Fläche: in m <sup>2</sup>	<b>13718</b>	Länge in m:	<b>0</b>
Bestandestyp:	<b>0103 Laub-Nadel-Mischwald/Laub-Nadelholz-Mischforst</b>				
Charakteristik:					
	Bearbeiter: Buchegger_ZT Grimm				
lfd. Nummer:	<b>914</b>	Fläche: in m <sup>2</sup>	<b>40125</b>	Länge in m:	<b>0</b>
Bestandestyp:	<b>0102 Nadelwald/Nadelholzforst</b>				
Charakteristik:					
	Bearbeiter: Buchegger_ZT Grimm				
lfd. Nummer:	<b>915</b>	Fläche: in m <sup>2</sup>	<b>7270</b>	Länge in m:	<b>0</b>
Bestandestyp:	<b>0306 Neubewaldung/Aufforstung</b>				
Charakteristik:					
	Bearbeiter: Buchegger_ZT Grimm				
lfd. Nummer:	<b>916</b>	Fläche: in m <sup>2</sup>	<b>2919</b>	Länge in m:	<b>0</b>
Bestandestyp:	<b>0102 Nadelwald/Nadelholzforst</b>				
Charakteristik:					
	Bearbeiter: Buchegger_ZT Grimm				
lfd. Nummer:	<b>917</b>	Fläche: in m <sup>2</sup>	<b>1165</b>	Länge in m:	<b>0</b>
Bestandestyp:	<b>0102 Nadelwald/Nadelholzforst</b>				
Charakteristik:					
	Bearbeiter: Buchegger_ZT Grimm				

lfd. Nummer:	<b>918</b>	Fläche: in m <sup>2</sup>	<b>12562</b>	Länge in m:	<b>0</b>
Bestandestyp:	<b>030301 Sukzessionsfläche des feuchten und nassen Extensivgrünlandes mit oder ohne jüngerem Gehölzaufwuchs</b>				
Charakteristik:	mit Gehölzaufwuchs, Brennesselfluren und Mädesüß-Flur				
	Bearbeiter: Buchegger_ZT Grimm				
lfd. Nummer:	<b>919</b>	Fläche: in m <sup>2</sup>	<b>9980</b>	Länge in m:	<b>0</b>
Bestandestyp:	<b>0102 Nadelwald/Nadelholzforst</b>				
Charakteristik:					
	Bearbeiter: Buchegger_ZT Grimm				
lfd. Nummer:	<b>920</b>	Fläche: in m <sup>2</sup>	<b>13180</b>	Länge in m:	<b>0</b>
Bestandestyp:	<b>030802 Mesophile, "bunte" Fettwiese und die meisten Magerrasen, -weiden</b>				
Charakteristik:	Mesophile bunte Fettwiese, Rauher Löwenzahn ( <i>Leontodon hispidus</i> ), Herbst Löwenzahn ( <i>Leontodon autumnalis</i> ), Rotschwengel ( <i>Festuca rubra</i> ), Schafgarbe ( <i>Achillea millefolium</i> ), Witwenblume ( <i>Knautia arvensis</i> )				
	Bearbeiter: Buchegger_ZT Grimm				
lfd. Nummer:	<b>921</b>	Fläche: in m <sup>2</sup>	<b>618</b>	Länge in m:	<b>86</b>
Bestandestyp:	<b>0206 Baumreihe, Allee</b>				
Charakteristik:					
	Bearbeiter: Buchegger_ZT Grimm				
lfd. Nummer:	<b>922</b>	Fläche: in m <sup>2</sup>	<b>8993</b>	Länge in m:	<b>0</b>
Bestandestyp:	<b>0104 Laubwald/Laubholzforst</b>				
Charakteristik:					
	Bearbeiter: Buchegger_ZT Grimm				
lfd. Nummer:	<b>923</b>	Fläche: in m <sup>2</sup>	<b>1622</b>	Länge in m:	<b>0</b>
Bestandestyp:	<b>0104 Laubwald/Laubholzforst</b>				
Charakteristik:					
	Bearbeiter: Buchegger_ZT Grimm				
lfd. Nummer:	<b>924</b>	Fläche: in m <sup>2</sup>	<b>100115</b>	Länge in m:	<b>0</b>
Bestandestyp:	<b>0102 Nadelwald/Nadelholzforst</b>				
Charakteristik:					
	Bearbeiter: Buchegger_ZT Grimm				
lfd. Nummer:	<b>925</b>	Fläche: in m <sup>2</sup>	<b>11805</b>	Länge in m:	<b>1031</b>
Bestandestyp:	<b>0202 Uferbegleitgehölz</b>				
Charakteristik:	baumförmiges Ufergehölz, Weiden ( <i>Salix</i> ), Erlen ( <i>Alnus</i> ), Esche ( <i>Fraxinus excelsior</i> )				
	Bearbeiter: Buchegger_ZT Grimm				
lfd. Nummer:	<b>926</b>	Fläche: in m <sup>2</sup>	<b>6459</b>	Länge in m:	<b>0</b>
Bestandestyp:	<b>030802 Mesophile, "bunte" Fettwiese und die meisten Magerrasen, -weiden</b>				
Charakteristik:	Magerweide in steiler Hanglage, Rauher Löwenzahn ( <i>Leontodon hispidus</i> ), Herbst Löwenzahn ( <i>Leontodon autumnalis</i> ), Rotschwengel ( <i>Festuca rubra</i> ), Witwenblume ( <i>Knautia arvensis</i> )				
	Bearbeiter: Buchegger_ZT Grimm				
lfd. Nummer:	<b>927</b>	Fläche: in m <sup>2</sup>	<b>49</b>	Länge in m:	<b>0</b>
Bestandestyp:	<b>0401 Stehendes Gewässer</b>				
Charakteristik:	kleiner Fischteich neben Waldrand				
	Bearbeiter: Buchegger_ZT Grimm				
lfd. Nummer:	<b>928</b>	Fläche: in m <sup>2</sup>	<b>30923</b>	Länge in m:	<b>0</b>
Bestandestyp:	<b>0201 Kleinstwaldfläche ("Feldgehölz"), Gebüsch oder Baumgruppe unter 1000m<sup>2</sup></b>				
Charakteristik:					
	Bearbeiter: Buchegger_ZT Grimm				

lfd. Nummer:	<b>929</b>	Fläche: in m <sup>2</sup>	<b>1151</b>	Länge in m:	<b>144</b>
Bestandestyp:	<b>0203 Heckenzug</b>				
Charakteristik:	zwei Baumhecken nebeneinander, Schwarzerlen ( <i>Alnus glutinosa</i> ), Esche ( <i>Fraxinus excelsior</i> ), Lärche ( <i>Larix decidua</i> ), Eichen ( <i>Quercus</i> )				
	Bearbeiter: Buchegger_ZT Grimm				
lfd. Nummer:	<b>930</b>	Fläche: in m <sup>2</sup>	<b>10685</b>	Länge in m:	<b>0</b>
Bestandestyp:	<b>030802 Mesophile, "bunte" Fettwiese und die meisten Magerrasen, -weiden</b>				
Charakteristik:	Magerweide, steile Böschung, z. Z. der Aufnahme abgeweidet				
	Bearbeiter: Buchegger_ZT Grimm				
lfd. Nummer:	<b>931</b>	Fläche: in m <sup>2</sup>	<b>1736</b>	Länge in m:	<b>0</b>
Bestandestyp:	<b>0204 Streuobstbestand (Streuobstwiese/-weide, Obstbaumreihen)</b>				
Charakteristik:					
	Bearbeiter: Buchegger_ZT Grimm				
lfd. Nummer:	<b>932</b>	Fläche: in m <sup>2</sup>	<b>5714</b>	Länge in m:	<b>0</b>
Bestandestyp:	<b>0204 Streuobstbestand (Streuobstwiese/-weide, Obstbaumreihen)</b>				
Charakteristik:					
	Bearbeiter: Buchegger_ZT Grimm				
lfd. Nummer:	<b>933</b>	Fläche: in m <sup>2</sup>	<b>320</b>	Länge in m:	<b>58</b>
Bestandestyp:	<b>0204 Streuobstbestand (Streuobstwiese/-weide, Obstbaumreihen)</b>				
Charakteristik:					
	Bearbeiter: Buchegger_ZT Grimm				
lfd. Nummer:	<b>934</b>	Fläche: in m <sup>2</sup>	<b>380</b>	Länge in m:	<b>62</b>
Bestandestyp:	<b>0204 Streuobstbestand (Streuobstwiese/-weide, Obstbaumreihen)</b>				
Charakteristik:					
	Bearbeiter: Buchegger_ZT Grimm				
lfd. Nummer:	<b>935</b>	Fläche: in m <sup>2</sup>	<b>707</b>	Länge in m:	<b>121</b>
Bestandestyp:	<b>0204 Streuobstbestand (Streuobstwiese/-weide, Obstbaumreihen)</b>				
Charakteristik:					
	Bearbeiter: Buchegger_ZT Grimm				
lfd. Nummer:	<b>936</b>	Fläche: in m <sup>2</sup>	<b>827</b>	Länge in m:	<b>0</b>
Bestandestyp:	<b>0206 Baumreihe, Allee</b>				
Charakteristik:					
	Bearbeiter: Buchegger_ZT Grimm				
lfd. Nummer:	<b>937</b>	Fläche: in m <sup>2</sup>	<b>2025</b>	Länge in m:	<b>0</b>
Bestandestyp:	<b>0204 Streuobstbestand (Streuobstwiese/-weide, Obstbaumreihen)</b>				
Charakteristik:					
	Bearbeiter: Buchegger_ZT Grimm				
lfd. Nummer:	<b>938</b>	Fläche: in m <sup>2</sup>	<b>764</b>	Länge in m:	<b>0</b>
Bestandestyp:	<b>0204 Streuobstbestand (Streuobstwiese/-weide, Obstbaumreihen)</b>				
Charakteristik:					
	Bearbeiter: Buchegger_ZT Grimm				
lfd. Nummer:	<b>939</b>	Fläche: in m <sup>2</sup>	<b>302</b>	Länge in m:	<b>91</b>
Bestandestyp:	<b>0202 Uferbegleitgehölz</b>				
Charakteristik:	Ufergehölz an Wiesengraben, H: max. 3m, Weiden dominieren				
	Bearbeiter: Buchegger_ZT Grimm				
lfd. Nummer:	<b>940</b>	Fläche: in m <sup>2</sup>	<b>407</b>	Länge in m:	<b>0</b>
Bestandestyp:	<b>0204 Streuobstbestand (Streuobstwiese/-weide, Obstbaumreihen)</b>				
Charakteristik:					
	Bearbeiter: Buchegger_ZT Grimm				

lfd. Nummer:	<b>941</b>	Fläche: in m <sup>2</sup>	<b>90</b>	Länge in m:	<b>0</b>
Bestandestyp:	<b>0201 Kleinstwaldfläche ("Feldgehölz"), Gebüsch oder Baumgruppe unter 1000m<sup>2</sup></b>				
Charakteristik:	Baumgruppe, Birke ( <i>Betula pendula</i> ), Esche ( <i>Fraxinus excelsior</i> )				
	Bearbeiter: Buchegger_ZT Grimm				
lfd. Nummer:	<b>942</b>	Fläche: in m <sup>2</sup>	<b>1661</b>	Länge in m:	<b>0</b>
Bestandestyp:	<b>0307 Feuchtes und nasses Extensivgrünland</b>				
Charakteristik:	neben Ufergehölz des Pesenbaches, mit Schlangen-Knöterich ( <i>Polygonum bistorta</i> )				
	Bearbeiter: Buchegger_ZT Grimm				
lfd. Nummer:	<b>943</b>	Fläche: in m <sup>2</sup>	<b>728</b>	Länge in m:	<b>0</b>
Bestandestyp:	<b>0401 Stehendes Gewässer</b>				
Charakteristik:	zwei Fischteiche, vollständig eingewachsen, nicht einsehbar, am Waldesrand				
	Bearbeiter: Buchegger_ZT Grimm				
lfd. Nummer:	<b>944</b>	Fläche: in m <sup>2</sup>	<b>3260</b>	Länge in m:	<b>0</b>
Bestandestyp:	<b>0103 Laub-Nadel-Mischwald/Laub-Nadelholz-Mischforst</b>				
Charakteristik:					
	Bearbeiter: Buchegger_ZT Grimm				
lfd. Nummer:	<b>945</b>	Fläche: in m <sup>2</sup>	<b>7235</b>	Länge in m:	<b>0</b>
Bestandestyp:	<b>0103 Laub-Nadel-Mischwald/Laub-Nadelholz-Mischforst</b>				
Charakteristik:					
	Bearbeiter: Buchegger_ZT Grimm				
lfd. Nummer:	<b>946</b>	Fläche: in m <sup>2</sup>	<b>6133</b>	Länge in m:	<b>0</b>
Bestandestyp:	<b>0307 Feuchtes und nasses Extensivgrünland</b>				
Charakteristik:	im Graben, zwischen Wald, nicht einsehbar				
	Bearbeiter: Buchegger_ZT Grimm				
lfd. Nummer:	<b>947</b>	Fläche: in m <sup>2</sup>	<b>807</b>	Länge in m:	<b>0</b>
Bestandestyp:	<b>0401 Stehendes Gewässer</b>				
Charakteristik:	kleiner Fischteich neben Hecke				
	Bearbeiter: Buchegger_ZT Grimm				
lfd. Nummer:	<b>948</b>	Fläche: in m <sup>2</sup>	<b>1675</b>	Länge in m:	<b>255</b>
Bestandestyp:	<b>0202 Uferbegleitgehölz</b>				
Charakteristik:	baumförmiges Ufergehölz neben schmalen Gerinne, Erlen ( <i>Alnus</i> ), Esche ( <i>Fraxinus excelsior</i> )				
	Bearbeiter: Buchegger_ZT Grimm				
lfd. Nummer:	<b>949</b>	Fläche: in m <sup>2</sup>	<b>416</b>	Länge in m:	<b>0</b>
Bestandestyp:	<b>0401 Stehendes Gewässer</b>				
Charakteristik:	kleiner Teich vollständig von Nadelwald umschlossen				
	Bearbeiter: Buchegger_ZT Grimm				
lfd. Nummer:	<b>950</b>	Fläche: in m <sup>2</sup>	<b>6719</b>	Länge in m:	<b>802</b>
Bestandestyp:	<b>0202 Uferbegleitgehölz</b>				
Charakteristik:	Ufergehölz des Eschelbaches, baumförmig, Esche ( <i>Fraxinus excelsior</i> ), Erlen ( <i>Alnus</i> ), Weiden ( <i>Salix</i> ), teilweise randliche Fichten-Aufforstungen				
	Bearbeiter: Buchegger_ZT Grimm				
lfd. Nummer:	<b>951</b>	Fläche: in m <sup>2</sup>	<b>3200</b>	Länge in m:	<b>285</b>
Bestandestyp:	<b>0202 Uferbegleitgehölz</b>				
Charakteristik:	Ufergehölz an schmalen Gerinne, schön breit ausgebildet, Weiden ( <i>Salix</i> ), Erlen ( <i>Alnus</i> ), Esche ( <i>Fraxinus excelsior</i> )				
	Bearbeiter: Buchegger_ZT Grimm				
lfd. Nummer:	<b>952</b>	Fläche: in m <sup>2</sup>	<b>1115</b>	Länge in m:	<b>121</b>
Bestandestyp:	<b>0202 Uferbegleitgehölz</b>				
Charakteristik:	Ufergehölz, H: 15-20m, Weiden ( <i>Salix</i> ), Erlen ( <i>Alnus</i> ), Esche ( <i>Fraxinus excelsior</i> )				
	Bearbeiter: Buchegger_ZT Grimm				

lfd. Nummer:	<b>953</b>	Fläche: in m <sup>2</sup>	<b>529</b>	Länge in m:	<b>0</b>
Bestandestyp:					
Charakteristik:					
		Bearbeiter:	Buchegger_ZT Grimm		
lfd. Nummer:	<b>954</b>	Fläche: in m <sup>2</sup>	<b>204</b>	Länge in m:	<b>34</b>
Bestandestyp:	<b>0204 Streuobstbestand (Streuobstwiese/-weide, Obstbaumreihen)</b>				
Charakteristik:					
		Bearbeiter:	Buchegger_ZT Grimm		
lfd. Nummer:	<b>955</b>	Fläche: in m <sup>2</sup>	<b>476</b>	Länge in m:	<b>95</b>
Bestandestyp:	<b>0203 Heckenzug</b>				
Charakteristik:	Baumhecke, H: bis 15m, Birke (Betula pendula), Fichte (Picea abies)				
		Bearbeiter:	Buchegger_ZT Grimm		
lfd. Nummer:	<b>956</b>	Fläche: in m <sup>2</sup>	<b>156</b>	Länge in m:	<b>19</b>
Bestandestyp:	<b>0204 Streuobstbestand (Streuobstwiese/-weide, Obstbaumreihen)</b>				
Charakteristik:					
		Bearbeiter:	Buchegger_ZT Grimm		
lfd. Nummer:	<b>957</b>	Fläche: in m <sup>2</sup>	<b>335</b>	Länge in m:	<b>48</b>
Bestandestyp:	<b>0206 Baumreihe, Allee</b>				
Charakteristik:					
		Bearbeiter:	Buchegger_ZT Grimm		
lfd. Nummer:	<b>958</b>	Fläche: in m <sup>2</sup>	<b>316</b>	Länge in m:	<b>63</b>
Bestandestyp:	<b>0204 Streuobstbestand (Streuobstwiese/-weide, Obstbaumreihen)</b>				
Charakteristik:					
		Bearbeiter:	Buchegger_ZT Grimm		
lfd. Nummer:	<b>959</b>	Fläche: in m <sup>2</sup>	<b>311</b>	Länge in m:	<b>78</b>
Bestandestyp:	<b>0204 Streuobstbestand (Streuobstwiese/-weide, Obstbaumreihen)</b>				
Charakteristik:					
		Bearbeiter:	Buchegger_ZT Grimm		
lfd. Nummer:	<b>960</b>	Fläche: in m <sup>2</sup>	<b>878</b>	Länge in m:	<b>146</b>
Bestandestyp:	<b>0204 Streuobstbestand (Streuobstwiese/-weide, Obstbaumreihen)</b>				
Charakteristik:					
		Bearbeiter:	Buchegger_ZT Grimm		
lfd. Nummer:	<b>961</b>	Fläche: in m <sup>2</sup>	<b>177</b>	Länge in m:	<b>30</b>
Bestandestyp:	<b>0204 Streuobstbestand (Streuobstwiese/-weide, Obstbaumreihen)</b>				
Charakteristik:					
		Bearbeiter:	Buchegger_ZT Grimm		
lfd. Nummer:	<b>962</b>	Fläche: in m <sup>2</sup>	<b>303</b>	Länge in m:	<b>50</b>
Bestandestyp:	<b>0204 Streuobstbestand (Streuobstwiese/-weide, Obstbaumreihen)</b>				
Charakteristik:					
		Bearbeiter:	Buchegger_ZT Grimm		
lfd. Nummer:	<b>963</b>	Fläche: in m <sup>2</sup>	<b>301</b>	Länge in m:	<b>50</b>
Bestandestyp:	<b>0204 Streuobstbestand (Streuobstwiese/-weide, Obstbaumreihen)</b>				
Charakteristik:					
		Bearbeiter:	Buchegger_ZT Grimm		
lfd. Nummer:	<b>964</b>	Fläche: in m <sup>2</sup>	<b>307</b>	Länge in m:	<b>102</b>
Bestandestyp:	<b>0204 Streuobstbestand (Streuobstwiese/-weide, Obstbaumreihen)</b>				
Charakteristik:					
		Bearbeiter:	Buchegger_ZT Grimm		



lfd. Nummer:	<b>965</b>	Fläche: in m <sup>2</sup>	<b>444</b>	Länge in m:	<b>63</b>
Bestandestyp:	<b>0204 Streuobstbestand (Streuobstwiese/-weide, Obstbaumreihen)</b>				
Charakteristik:	Bearbeiter: Buchegger_ZT Grimm				
lfd. Nummer:	<b>966</b>	Fläche: in m <sup>2</sup>	<b>487</b>	Länge in m:	<b>81</b>
Bestandestyp:	<b>0204 Streuobstbestand (Streuobstwiese/-weide, Obstbaumreihen)</b>				
Charakteristik:	Bearbeiter: Buchegger_ZT Grimm				
lfd. Nummer:	<b>967</b>	Fläche: in m <sup>2</sup>	<b>132</b>	Länge in m:	<b>26</b>
Bestandestyp:	<b>0204 Streuobstbestand (Streuobstwiese/-weide, Obstbaumreihen)</b>				
Charakteristik:	Bearbeiter: Buchegger_ZT Grimm				
lfd. Nummer:	<b>968</b>	Fläche: in m <sup>2</sup>	<b>501</b>	Länge in m:	<b>83</b>
Bestandestyp:	<b>0203 Heckenzug</b>				
Charakteristik:	Baumhecke, H: 15-20m, Ahorn (Acer), Pappel (Populus), Birke (Betula pendula), gepflanzt				
	Bearbeiter: Buchegger_ZT Grimm				
lfd. Nummer:	<b>969</b>	Fläche: in m <sup>2</sup>	<b>376</b>	Länge in m:	<b>75</b>
Bestandestyp:	<b>0204 Streuobstbestand (Streuobstwiese/-weide, Obstbaumreihen)</b>				
Charakteristik:	Bearbeiter: Buchegger_ZT Grimm				
lfd. Nummer:	<b>970</b>	Fläche: in m <sup>2</sup>	<b>170</b>	Länge in m:	<b>43</b>
Bestandestyp:	<b>0204 Streuobstbestand (Streuobstwiese/-weide, Obstbaumreihen)</b>				
Charakteristik:	Bearbeiter: Buchegger_ZT Grimm				
lfd. Nummer:	<b>971</b>	Fläche: in m <sup>2</sup>	<b>251</b>	Länge in m:	<b>63</b>
Bestandestyp:	<b>0202 Uferbegleitgehölz</b>				
Charakteristik:	Ufergehölz an schmalem Gerinne, H: ca. 5m, Grauerlen (Alnus incana)				
	Bearbeiter: Buchegger_ZT Grimm				
lfd. Nummer:	<b>972</b>	Fläche: in m <sup>2</sup>	<b>144</b>	Länge in m:	<b>29</b>
Bestandestyp:	<b>0204 Streuobstbestand (Streuobstwiese/-weide, Obstbaumreihen)</b>				
Charakteristik:	Bearbeiter: Buchegger_ZT Grimm				
lfd. Nummer:	<b>973</b>	Fläche: in m <sup>2</sup>	<b>138</b>	Länge in m:	<b>28</b>
Bestandestyp:	<b>0204 Streuobstbestand (Streuobstwiese/-weide, Obstbaumreihen)</b>				
Charakteristik:	Bearbeiter: Buchegger_ZT Grimm				
lfd. Nummer:	<b>974</b>	Fläche: in m <sup>2</sup>	<b>388</b>	Länge in m:	<b>55</b>
Bestandestyp:	<b>0204 Streuobstbestand (Streuobstwiese/-weide, Obstbaumreihen)</b>				
Charakteristik:	Bearbeiter: Buchegger_ZT Grimm				
lfd. Nummer:	<b>975</b>	Fläche: in m <sup>2</sup>	<b>317</b>	Länge in m:	<b>53</b>
Bestandestyp:	<b>0204 Streuobstbestand (Streuobstwiese/-weide, Obstbaumreihen)</b>				
Charakteristik:	Bearbeiter: Buchegger_ZT Grimm				
lfd. Nummer:	<b>976</b>	Fläche: in m <sup>2</sup>	<b>162</b>	Länge in m:	<b>32</b>
Bestandestyp:	<b>0204 Streuobstbestand (Streuobstwiese/-weide, Obstbaumreihen)</b>				
Charakteristik:	Bearbeiter: Buchegger_ZT Grimm				

lfd. Nummer:	<b>977</b>	Fläche: in m <sup>2</sup>	<b>397</b>	Länge in m:	<b>99</b>
Bestandestyp:	<b>0202 Uferbegleitgehölz</b>				
Charakteristik:	Schwarzerlen (Alnus glutinosa) an Wiesenabzugsgraben, lückiger nicht durchgehender Bestand, H: max. 10m				
	Bearbeiter: Buchegger_ZT Grimm				
lfd. Nummer:	<b>978</b>	Fläche: in m <sup>2</sup>	<b>91</b>	Länge in m:	<b>15</b>
Bestandestyp:	<b>0204 Streuobstbestand (Streuobstwiese/-weide, Obstbaumreihen)</b>				
Charakteristik:					
	Bearbeiter: Buchegger_ZT Grimm				
lfd. Nummer:	<b>979</b>	Fläche: in m <sup>2</sup>	<b>256</b>	Länge in m:	<b>51</b>
Bestandestyp:	<b>0206 Baumreihe, Allee</b>				
Charakteristik:					
	Bearbeiter: Buchegger_ZT Grimm				
lfd. Nummer:	<b>980</b>	Fläche: in m <sup>2</sup>	<b>148</b>	Länge in m:	<b>37</b>
Bestandestyp:	<b>0204 Streuobstbestand (Streuobstwiese/-weide, Obstbaumreihen)</b>				
Charakteristik:					
	Bearbeiter: Buchegger_ZT Grimm				
lfd. Nummer:	<b>981</b>	Fläche: in m <sup>2</sup>	<b>324</b>	Länge in m:	<b>54</b>
Bestandestyp:	<b>0204 Streuobstbestand (Streuobstwiese/-weide, Obstbaumreihen)</b>				
Charakteristik:					
	Bearbeiter: Buchegger_ZT Grimm				
lfd. Nummer:	<b>982</b>	Fläche: in m <sup>2</sup>	<b>367</b>	Länge in m:	<b>92</b>
Bestandestyp:	<b>0204 Streuobstbestand (Streuobstwiese/-weide, Obstbaumreihen)</b>				
Charakteristik:					
	Bearbeiter: Buchegger_ZT Grimm				
lfd. Nummer:	<b>983</b>	Fläche: in m <sup>2</sup>	<b>62</b>	Länge in m:	<b>16</b>
Bestandestyp:	<b>0204 Streuobstbestand (Streuobstwiese/-weide, Obstbaumreihen)</b>				
Charakteristik:					
	Bearbeiter: Buchegger_ZT Grimm				
lfd. Nummer:	<b>984</b>	Fläche: in m <sup>2</sup>	<b>174</b>	Länge in m:	<b>25</b>
Bestandestyp:	<b>0204 Streuobstbestand (Streuobstwiese/-weide, Obstbaumreihen)</b>				
Charakteristik:					
	Bearbeiter: Buchegger_ZT Grimm				
lfd. Nummer:	<b>985</b>	Fläche: in m <sup>2</sup>	<b>38</b>	Länge in m:	<b>10</b>
Bestandestyp:	<b>0204 Streuobstbestand (Streuobstwiese/-weide, Obstbaumreihen)</b>				
Charakteristik:					
	Bearbeiter: Buchegger_ZT Grimm				
lfd. Nummer:	<b>986</b>	Fläche: in m <sup>2</sup>	<b>1010</b>	Länge in m:	<b>144</b>
Bestandestyp:	<b>0206 Baumreihe, Allee</b>				
Charakteristik:					
	Bearbeiter: Buchegger_ZT Grimm				
lfd. Nummer:	<b>987</b>	Fläche: in m <sup>2</sup>	<b>101</b>	Länge in m:	<b>20</b>
Bestandestyp:	<b>0204 Streuobstbestand (Streuobstwiese/-weide, Obstbaumreihen)</b>				
Charakteristik:					
	Bearbeiter: Buchegger_ZT Grimm				
lfd. Nummer:	<b>988</b>	Fläche: in m <sup>2</sup>	<b>162</b>	Länge in m:	<b>23</b>
Bestandestyp:	<b>0204 Streuobstbestand (Streuobstwiese/-weide, Obstbaumreihen)</b>				
Charakteristik:					
	Bearbeiter: Buchegger_ZT Grimm				

lfd. Nummer:	<b>989</b>	Fläche: in m <sup>2</sup>	<b>270</b>	Länge in m:	<b>39</b>
Bestandestyp:	<b>0204 Streuobstbestand (Streuobstwiese/-weide, Obstbaumreihen)</b>				
Charakteristik:					
	Bearbeiter: Buchegger_ZT Grimm				
lfd. Nummer:	<b>990</b>	Fläche: in m <sup>2</sup>	<b>222</b>	Länge in m:	<b>56</b>
Bestandestyp:	<b>0203 Heckenzug</b>				
Charakteristik:	Strauchhecke, sehr lückig auf Böschung, H: 3-5m, Apfel, Rose (Rosa), Weißdorn (Crataegus), Birke (Betula pendula), Zitterpappel (Populus tremula)				
	Bearbeiter: Buchegger_ZT Grimm				
lfd. Nummer:	<b>991</b>	Fläche: in m <sup>2</sup>	<b>337</b>	Länge in m:	<b>48</b>
Bestandestyp:	<b>0203 Heckenzug</b>				
Charakteristik:	Baumhecke, H: 8-12m, Zitterpappel (Populus tremula), Traubenkirsche (Prunus padus), Birke (Betula pendula)				
	Bearbeiter: Buchegger_ZT Grimm				
lfd. Nummer:	<b>992</b>	Fläche: in m <sup>2</sup>	<b>246</b>	Länge in m:	<b>35</b>
Bestandestyp:	<b>0204 Streuobstbestand (Streuobstwiese/-weide, Obstbaumreihen)</b>				
Charakteristik:					
	Bearbeiter: Buchegger_ZT Grimm				
lfd. Nummer:	<b>993</b>	Fläche: in m <sup>2</sup>	<b>185</b>	Länge in m:	<b>26</b>
Bestandestyp:	<b>0204 Streuobstbestand (Streuobstwiese/-weide, Obstbaumreihen)</b>				
Charakteristik:					
	Bearbeiter: Buchegger_ZT Grimm				
lfd. Nummer:	<b>994</b>	Fläche: in m <sup>2</sup>	<b>736</b>	Länge in m:	<b>123</b>
Bestandestyp:	<b>0203 Heckenzug</b>				
Charakteristik:	Baumhecke auf Straßenböschung, H: >20m, Birke (Betula pendula), Fichte (Picea abies), Pappel (Populus)				
	Bearbeiter: Buchegger_ZT Grimm				
lfd. Nummer:	<b>995</b>	Fläche: in m <sup>2</sup>	<b>239</b>	Länge in m:	<b>34</b>
Bestandestyp:	<b>0204 Streuobstbestand (Streuobstwiese/-weide, Obstbaumreihen)</b>				
Charakteristik:					
	Bearbeiter: Buchegger_ZT Grimm				
lfd. Nummer:	<b>996</b>	Fläche: in m <sup>2</sup>	<b>1453</b>	Länge in m:	<b>242</b>
Bestandestyp:	<b>0204 Streuobstbestand (Streuobstwiese/-weide, Obstbaumreihen)</b>				
Charakteristik:					
	Bearbeiter: Buchegger_ZT Grimm				
lfd. Nummer:	<b>997</b>	Fläche: in m <sup>2</sup>	<b>212</b>	Länge in m:	<b>35</b>
Bestandestyp:	<b>0204 Streuobstbestand (Streuobstwiese/-weide, Obstbaumreihen)</b>				
Charakteristik:					
	Bearbeiter: Buchegger_ZT Grimm				
lfd. Nummer:	<b>998</b>	Fläche: in m <sup>2</sup>	<b>67</b>	Länge in m:	<b>13</b>
Bestandestyp:	<b>0204 Streuobstbestand (Streuobstwiese/-weide, Obstbaumreihen)</b>				
Charakteristik:					
	Bearbeiter: Buchegger_ZT Grimm				
lfd. Nummer:	<b>999</b>	Fläche: in m <sup>2</sup>	<b>180</b>	Länge in m:	<b>26</b>
Bestandestyp:	<b>0204 Streuobstbestand (Streuobstwiese/-weide, Obstbaumreihen)</b>				
Charakteristik:					
	Bearbeiter: Buchegger_ZT Grimm				
lfd. Nummer:	<b>1000</b>	Fläche: in m <sup>2</sup>	<b>113</b>	Länge in m:	<b>19</b>
Bestandestyp:	<b>0204 Streuobstbestand (Streuobstwiese/-weide, Obstbaumreihen)</b>				
Charakteristik:					
	Bearbeiter: Buchegger_ZT Grimm				

lfd. Nummer:	<b>1001</b>	Fläche: in m <sup>2</sup>	<b>112</b>	Länge in m:	<b>16</b>
Bestandestyp:	<b>0204 Streuobstbestand (Streuobstwiese/-weide, Obstbaumreihen)</b>				
Charakteristik:	Bearbeiter: Buchegger_ZT Grimm				
lfd. Nummer:	<b>1002</b>	Fläche: in m <sup>2</sup>	<b>122</b>	Länge in m:	<b>41</b>
Bestandestyp:	<b>0204 Streuobstbestand (Streuobstwiese/-weide, Obstbaumreihen)</b>				
Charakteristik:	Bearbeiter: Buchegger_ZT Grimm				
lfd. Nummer:	<b>1003</b>	Fläche: in m <sup>2</sup>	<b>344</b>	Länge in m:	<b>57</b>
Bestandestyp:	<b>0204 Streuobstbestand (Streuobstwiese/-weide, Obstbaumreihen)</b>				
Charakteristik:	Bearbeiter: Buchegger_ZT Grimm				
lfd. Nummer:	<b>1004</b>	Fläche: in m <sup>2</sup>	<b>115</b>	Länge in m:	<b>19</b>
Bestandestyp:	<b>0204 Streuobstbestand (Streuobstwiese/-weide, Obstbaumreihen)</b>				
Charakteristik:	Bearbeiter: Buchegger_ZT Grimm				
lfd. Nummer:	<b>1005</b>	Fläche: in m <sup>2</sup>	<b>93</b>	Länge in m:	<b>13</b>
Bestandestyp:	<b>0204 Streuobstbestand (Streuobstwiese/-weide, Obstbaumreihen)</b>				
Charakteristik:	Bearbeiter: Buchegger_ZT Grimm				
lfd. Nummer:	<b>1006</b>	Fläche: in m <sup>2</sup>	<b>177</b>	Länge in m:	<b>25</b>
Bestandestyp:	<b>0204 Streuobstbestand (Streuobstwiese/-weide, Obstbaumreihen)</b>				
Charakteristik:	Bearbeiter: Buchegger_ZT Grimm				
lfd. Nummer:	<b>1007</b>	Fläche: in m <sup>2</sup>	<b>180</b>	Länge in m:	<b>22</b>
Bestandestyp:	<b>0204 Streuobstbestand (Streuobstwiese/-weide, Obstbaumreihen)</b>				
Charakteristik:	Bearbeiter: Buchegger_ZT Grimm				
lfd. Nummer:	<b>1008</b>	Fläche: in m <sup>2</sup>	<b>196</b>	Länge in m:	<b>28</b>
Bestandestyp:	<b>0204 Streuobstbestand (Streuobstwiese/-weide, Obstbaumreihen)</b>				
Charakteristik:	Bearbeiter: Buchegger_ZT Grimm				
lfd. Nummer:	<b>1009</b>	Fläche: in m <sup>2</sup>	<b>187</b>	Länge in m:	<b>31</b>
Bestandestyp:	<b>0204 Streuobstbestand (Streuobstwiese/-weide, Obstbaumreihen)</b>				
Charakteristik:	Bearbeiter: Buchegger_ZT Grimm				
lfd. Nummer:	<b>1010</b>	Fläche: in m <sup>2</sup>	<b>158</b>	Länge in m:	<b>26</b>
Bestandestyp:	<b>0204 Streuobstbestand (Streuobstwiese/-weide, Obstbaumreihen)</b>				
Charakteristik:	Bearbeiter: Buchegger_ZT Grimm				
lfd. Nummer:	<b>1011</b>	Fläche: in m <sup>2</sup>	<b>198</b>	Länge in m:	<b>28</b>
Bestandestyp:	<b>0204 Streuobstbestand (Streuobstwiese/-weide, Obstbaumreihen)</b>				
Charakteristik:	Bearbeiter: Buchegger_ZT Grimm				
lfd. Nummer:	<b>1012</b>	Fläche: in m <sup>2</sup>	<b>470</b>	Länge in m:	<b>67</b>
Bestandestyp:	<b>0204 Streuobstbestand (Streuobstwiese/-weide, Obstbaumreihen)</b>				
Charakteristik:	Bearbeiter: Buchegger_ZT Grimm				

lfd. Nummer:	<b>1013</b>	Fläche: in m <sup>2</sup>	<b>242</b>	Länge in m:	<b>60</b>
Bestandestyp:	<b>0206 Baumreihe, Allee</b>				
Charakteristik:					
	Bearbeiter: Buchegger_ZT Grimm				
lfd. Nummer:	<b>1014</b>	Fläche: in m <sup>2</sup>	<b>777</b>	Länge in m:	<b>111</b>
Bestandestyp:	<b>0206 Baumreihe, Allee</b>				
Charakteristik:					
	Bearbeiter: Buchegger_ZT Grimm				
lfd. Nummer:	<b>1015</b>	Fläche: in m <sup>2</sup>	<b>1054</b>	Länge in m:	<b>176</b>
Bestandestyp:	<b>0203 Heckenzug</b>				
Charakteristik:	Strauchhecke auf Böschung gepflanzt, Höhe variabel. Birke ( <i>Betula pendula</i> ), Lärche ( <i>Larix decidua</i> ), Sanddorn ( <i>Hippophae rhamnoides</i> )				
	Bearbeiter: Buchegger_ZT Grimm				
lfd. Nummer:	<b>1016</b>	Fläche: in m <sup>2</sup>	<b>190</b>	Länge in m:	<b>27</b>
Bestandestyp:	<b>0204 Streuobstbestand (Streuobstwiese/-weide, Obstbaumreihen)</b>				
Charakteristik:					
	Bearbeiter: Buchegger_ZT Grimm				
lfd. Nummer:	<b>1017</b>	Fläche: in m <sup>2</sup>	<b>89</b>	Länge in m:	<b>15</b>
Bestandestyp:	<b>0204 Streuobstbestand (Streuobstwiese/-weide, Obstbaumreihen)</b>				
Charakteristik:					
	Bearbeiter: Buchegger_ZT Grimm				
lfd. Nummer:	<b>1018</b>	Fläche: in m <sup>2</sup>	<b>178</b>	Länge in m:	<b>44</b>
Bestandestyp:	<b>0203 Heckenzug</b>				
Charakteristik:	Strauchhecke, H: 6m, Birke ( <i>Betula pendula</i> ), Erlen ( <i>Alnus</i> ), Esche ( <i>Fraxinus excelsior</i> ), Salweide ( <i>Salix caprea</i> )				
	Bearbeiter: Buchegger_ZT Grimm				
lfd. Nummer:	<b>1019</b>	Fläche: in m <sup>2</sup>	<b>270</b>	Länge in m:	<b>68</b>
Bestandestyp:	<b>0204 Streuobstbestand (Streuobstwiese/-weide, Obstbaumreihen)</b>				
Charakteristik:					
	Bearbeiter: Buchegger_ZT Grimm				
lfd. Nummer:	<b>1020</b>	Fläche: in m <sup>2</sup>	<b>270</b>	Länge in m:	<b>45</b>
Bestandestyp:	<b>0204 Streuobstbestand (Streuobstwiese/-weide, Obstbaumreihen)</b>				
Charakteristik:					
	Bearbeiter: Buchegger_ZT Grimm				
lfd. Nummer:	<b>1021</b>	Fläche: in m <sup>2</sup>	<b>277</b>	Länge in m:	<b>92</b>
Bestandestyp:	<b>0206 Baumreihe, Allee</b>				
Charakteristik:					
	Bearbeiter: Buchegger_ZT Grimm				
lfd. Nummer:	<b>1022</b>	Fläche: in m <sup>2</sup>	<b>178</b>	Länge in m:	<b>25</b>
Bestandestyp:	<b>0206 Baumreihe, Allee</b>				
Charakteristik:					
	Bearbeiter: Buchegger_ZT Grimm				
lfd. Nummer:	<b>1023</b>	Fläche: in m <sup>2</sup>	<b>416</b>	Länge in m:	<b>69</b>
Bestandestyp:	<b>0202 Uferbegleitgehölz</b>				
Charakteristik:	Ufergehölz, H: 15m, Erlen ( <i>Alnus</i> ) und Esche ( <i>Fraxinus excelsior</i> )				
	Bearbeiter: Buchegger_ZT Grimm				
lfd. Nummer:	<b>1024</b>	Fläche: in m <sup>2</sup>	<b>1006</b>	Länge in m:	<b>144</b>
Bestandestyp:	<b>0204 Streuobstbestand (Streuobstwiese/-weide, Obstbaumreihen)</b>				
Charakteristik:					
	Bearbeiter: Buchegger_ZT Grimm				

lfd. Nummer:	<b>1025</b>	Fläche: in m <sup>2</sup>	<b>162</b>	Länge in m:	<b>32</b>
Bestandestyp:	<b>0204 Streuobstbestand (Streuobstwiese/-weide, Obstbaumreihen)</b>				
Charakteristik:	Bearbeiter: Buchegger_ZT Grimm				
lfd. Nummer:	<b>1026</b>	Fläche: in m <sup>2</sup>	<b>248</b>	Länge in m:	<b>35</b>
Bestandestyp:	<b>0204 Streuobstbestand (Streuobstwiese/-weide, Obstbaumreihen)</b>				
Charakteristik:	Bearbeiter: Buchegger_ZT Grimm				
lfd. Nummer:	<b>1027</b>	Fläche: in m <sup>2</sup>	<b>160</b>	Länge in m:	<b>23</b>
Bestandestyp:	<b>0204 Streuobstbestand (Streuobstwiese/-weide, Obstbaumreihen)</b>				
Charakteristik:	Bearbeiter: Buchegger_ZT Grimm				
lfd. Nummer:	<b>1028</b>	Fläche: in m <sup>2</sup>	<b>117</b>	Länge in m:	<b>29</b>
Bestandestyp:	<b>0204 Streuobstbestand (Streuobstwiese/-weide, Obstbaumreihen)</b>				
Charakteristik:	Bearbeiter: Buchegger_ZT Grimm				
lfd. Nummer:	<b>1029</b>	Fläche: in m <sup>2</sup>	<b>379</b>	Länge in m:	<b>54</b>
Bestandestyp:	<b>0204 Streuobstbestand (Streuobstwiese/-weide, Obstbaumreihen)</b>				
Charakteristik:	Bearbeiter: Buchegger_ZT Grimm				
lfd. Nummer:	<b>1030</b>	Fläche: in m <sup>2</sup>	<b>185</b>	Länge in m:	<b>26</b>
Bestandestyp:	<b>0206 Baumreihe, Allee</b>				
Charakteristik:	Bearbeiter: Buchegger_ZT Grimm				
lfd. Nummer:	<b>1031</b>	Fläche: in m <sup>2</sup>	<b>249</b>	Länge in m:	<b>36</b>
Bestandestyp:	<b>0204 Streuobstbestand (Streuobstwiese/-weide, Obstbaumreihen)</b>				
Charakteristik:	Bearbeiter: Buchegger_ZT Grimm				
lfd. Nummer:	<b>1032</b>	Fläche: in m <sup>2</sup>	<b>227</b>	Länge in m:	<b>32</b>
Bestandestyp:	<b>0204 Streuobstbestand (Streuobstwiese/-weide, Obstbaumreihen)</b>				
Charakteristik:	Bearbeiter: Buchegger_ZT Grimm				
lfd. Nummer:	<b>1033</b>	Fläche: in m <sup>2</sup>	<b>540</b>	Länge in m:	<b>90</b>
Bestandestyp:	<b>0204 Streuobstbestand (Streuobstwiese/-weide, Obstbaumreihen)</b>				
Charakteristik:	Bearbeiter: Buchegger_ZT Grimm				
lfd. Nummer:	<b>1034</b>	Fläche: in m <sup>2</sup>	<b>284</b>	Länge in m:	<b>71</b>
Bestandestyp:	<b>0204 Streuobstbestand (Streuobstwiese/-weide, Obstbaumreihen)</b>				
Charakteristik:	Bearbeiter: Buchegger_ZT Grimm				
lfd. Nummer:	<b>1035</b>	Fläche: in m <sup>2</sup>	<b>872</b>	Länge in m:	<b>218</b>
Bestandestyp:	<b>0206 Baumreihe, Allee</b>				
Charakteristik:	Bearbeiter: Buchegger_ZT Grimm				
lfd. Nummer:	<b>1036</b>	Fläche: in m <sup>2</sup>	<b>360</b>	Länge in m:	<b>51</b>
Bestandestyp:	<b>0206 Baumreihe, Allee</b>				
Charakteristik:	Bearbeiter: Buchegger_ZT Grimm				

lfd. Nummer:	<b>1037</b>	Fläche: in m <sup>2</sup>	<b>166</b>	Länge in m:	<b>41</b>
Bestandestyp:	<b>0206 Baumreihe, Allee</b>				
Charakteristik:					
	Bearbeiter: Buchegger_ZT Grimm				
lfd. Nummer:	<b>1038</b>	Fläche: in m <sup>2</sup>	<b>119</b>	Länge in m:	<b>20</b>
Bestandestyp:	<b>0206 Baumreihe, Allee</b>				
Charakteristik:					
	Bearbeiter: Buchegger_ZT Grimm				
lfd. Nummer:	<b>1039</b>	Fläche: in m <sup>2</sup>	<b>266</b>	Länge in m:	<b>38</b>
Bestandestyp:	<b>0206 Baumreihe, Allee</b>				
Charakteristik:					
	Bearbeiter: Buchegger_ZT Grimm				
lfd. Nummer:	<b>1040</b>	Fläche: in m <sup>2</sup>	<b>186</b>	Länge in m:	<b>37</b>
Bestandestyp:	<b>0204 Streuobstbestand (Streuobstwiese/-weide, Obstbaumreihen)</b>				
Charakteristik:					
	Bearbeiter: Buchegger_ZT Grimm				
lfd. Nummer:	<b>1041</b>	Fläche: in m <sup>2</sup>	<b>458</b>	Länge in m:	<b>65</b>
Bestandestyp:	<b>0204 Streuobstbestand (Streuobstwiese/-weide, Obstbaumreihen)</b>				
Charakteristik:					
	Bearbeiter: Buchegger_ZT Grimm				
lfd. Nummer:	<b>1042</b>	Fläche: in m <sup>2</sup>	<b>1025</b>	Länge in m:	<b>256</b>
Bestandestyp:	<b>0203 Heckenzug</b>				
Charakteristik:	Baumhecke, H: bis 20m, Esche (Fraxinus excelsior), Birke (Betula pendula), Bergahorn (Acer pseudoplatanus)				
	Bearbeiter: Buchegger_ZT Grimm				
lfd. Nummer:	<b>1043</b>	Fläche: in m <sup>2</sup>	<b>380</b>	Länge in m:	<b>63</b>
Bestandestyp:	<b>0204 Streuobstbestand (Streuobstwiese/-weide, Obstbaumreihen)</b>				
Charakteristik:					
	Bearbeiter: Buchegger_ZT Grimm				
lfd. Nummer:	<b>1044</b>	Fläche: in m <sup>2</sup>	<b>112</b>	Länge in m:	<b>19</b>
Bestandestyp:	<b>0204 Streuobstbestand (Streuobstwiese/-weide, Obstbaumreihen)</b>				
Charakteristik:					
	Bearbeiter: Buchegger_ZT Grimm				
lfd. Nummer:	<b>1045</b>	Fläche: in m <sup>2</sup>	<b>245</b>	Länge in m:	<b>49</b>
Bestandestyp:	<b>0204 Streuobstbestand (Streuobstwiese/-weide, Obstbaumreihen)</b>				
Charakteristik:					
	Bearbeiter: Buchegger_ZT Grimm				
lfd. Nummer:	<b>1046</b>	Fläche: in m <sup>2</sup>	<b>257</b>	Länge in m:	<b>86</b>
Bestandestyp:	<b>0204 Streuobstbestand (Streuobstwiese/-weide, Obstbaumreihen)</b>				
Charakteristik:					
	Bearbeiter: Buchegger_ZT Grimm				
lfd. Nummer:	<b>1047</b>	Fläche: in m <sup>2</sup>	<b>330</b>	Länge in m:	<b>110</b>
Bestandestyp:	<b>0203 Heckenzug</b>				
Charakteristik:	Höhe variabel, zwischen 2-10m, teilweise Hecke geschnitten, Esche (Fraxinus excelsior), Zitterpappel (Populus tremula), Weißdorn (Crataegus)				
	Bearbeiter: Buchegger_ZT Grimm				
lfd. Nummer:	<b>1048</b>	Fläche: in m <sup>2</sup>	<b>98</b>	Länge in m:	<b>16</b>
Bestandestyp:	<b>0203 Heckenzug</b>				
Charakteristik:	Strauchhecke, H: 8m, Esche (Fraxinus excelsior) und Erle (Alnus)				
	Bearbeiter: Buchegger_ZT Grimm				

lfd. Nummer:	<b>1049</b>	Fläche: in m <sup>2</sup>	<b>429</b>	Länge in m:	<b>107</b>
Bestandestyp:	<b>0204 Streuobstbestand (Streuobstwiese/-weide, Obstbaumreihen)</b>				
Charakteristik:	Bearbeiter: Buchegger_ZT Grimm				
lfd. Nummer:	<b>1050</b>	Fläche: in m <sup>2</sup>	<b>71</b>	Länge in m:	<b>24</b>
Bestandestyp:	<b>0204 Streuobstbestand (Streuobstwiese/-weide, Obstbaumreihen)</b>				
Charakteristik:	Bearbeiter: Buchegger_ZT Grimm				
lfd. Nummer:	<b>1051</b>	Fläche: in m <sup>2</sup>	<b>139</b>	Länge in m:	<b>46</b>
Bestandestyp:	<b>0204 Streuobstbestand (Streuobstwiese/-weide, Obstbaumreihen)</b>				
Charakteristik:	Bearbeiter: Buchegger_ZT Grimm				
lfd. Nummer:	<b>1052</b>	Fläche: in m <sup>2</sup>	<b>230</b>	Länge in m:	<b>46</b>
Bestandestyp:	<b>0204 Streuobstbestand (Streuobstwiese/-weide, Obstbaumreihen)</b>				
Charakteristik:	Bearbeiter: Buchegger_ZT Grimm				
lfd. Nummer:	<b>1053</b>	Fläche: in m <sup>2</sup>	<b>198</b>	Länge in m:	<b>40</b>
Bestandestyp:	<b>0204 Streuobstbestand (Streuobstwiese/-weide, Obstbaumreihen)</b>				
Charakteristik:	Bearbeiter: Buchegger_ZT Grimm				
lfd. Nummer:	<b>1054</b>	Fläche: in m <sup>2</sup>	<b>285</b>	Länge in m:	<b>57</b>
Bestandestyp:	<b>0204 Streuobstbestand (Streuobstwiese/-weide, Obstbaumreihen)</b>				
Charakteristik:	Bearbeiter: Buchegger_ZT Grimm				
lfd. Nummer:	<b>1055</b>	Fläche: in m <sup>2</sup>	<b>284</b>	Länge in m:	<b>47</b>
Bestandestyp:	<b>0204 Streuobstbestand (Streuobstwiese/-weide, Obstbaumreihen)</b>				
Charakteristik:	Bearbeiter: Buchegger_ZT Grimm				
lfd. Nummer:	<b>1056</b>	Fläche: in m <sup>2</sup>	<b>384</b>	Länge in m:	<b>64</b>
Bestandestyp:	<b>0204 Streuobstbestand (Streuobstwiese/-weide, Obstbaumreihen)</b>				
Charakteristik:	Bearbeiter: Buchegger_ZT Grimm				
lfd. Nummer:	<b>1057</b>	Fläche: in m <sup>2</sup>	<b>68</b>	Länge in m:	<b>17</b>
Bestandestyp:	<b>0204 Streuobstbestand (Streuobstwiese/-weide, Obstbaumreihen)</b>				
Charakteristik:	Bearbeiter: Buchegger_ZT Grimm				
lfd. Nummer:	<b>1058</b>	Fläche: in m <sup>2</sup>	<b>56</b>	Länge in m:	<b>14</b>
Bestandestyp:	<b>0204 Streuobstbestand (Streuobstwiese/-weide, Obstbaumreihen)</b>				
Charakteristik:	Bearbeiter: Buchegger_ZT Grimm				
lfd. Nummer:	<b>1059</b>	Fläche: in m <sup>2</sup>	<b>393</b>	Länge in m:	<b>98</b>
Bestandestyp:	<b>0204 Streuobstbestand (Streuobstwiese/-weide, Obstbaumreihen)</b>				
Charakteristik:	Bearbeiter: Buchegger_ZT Grimm				
lfd. Nummer:	<b>1060</b>	Fläche: in m <sup>2</sup>	<b>210</b>	Länge in m:	<b>42</b>
Bestandestyp:	<b>0204 Streuobstbestand (Streuobstwiese/-weide, Obstbaumreihen)</b>				
Charakteristik:	Bearbeiter: Buchegger_ZT Grimm				



lfd. Nummer:	<b>1061</b>	Fläche: in m <sup>2</sup>	<b>69</b>	Länge in m:	<b>11</b>
Bestandestyp:	<b>0204 Streuobstbestand (Streuobstwiese/-weide, Obstbaumreihen)</b>				
Charakteristik:	Bearbeiter: Buchegger_ZT Grimm				
lfd. Nummer:	<b>1062</b>	Fläche: in m <sup>2</sup>	<b>232</b>	Länge in m:	<b>39</b>
Bestandestyp:	<b>0204 Streuobstbestand (Streuobstwiese/-weide, Obstbaumreihen)</b>				
Charakteristik:	Bearbeiter: Buchegger_ZT Grimm				
lfd. Nummer:	<b>1063</b>	Fläche: in m <sup>2</sup>	<b>345</b>	Länge in m:	<b>58</b>
Bestandestyp:	<b>0204 Streuobstbestand (Streuobstwiese/-weide, Obstbaumreihen)</b>				
Charakteristik:	Bearbeiter: Buchegger_ZT Grimm				
lfd. Nummer:	<b>1064</b>	Fläche: in m <sup>2</sup>	<b>622</b>	Länge in m:	<b>156</b>
Bestandestyp:	<b>0204 Streuobstbestand (Streuobstwiese/-weide, Obstbaumreihen)</b>				
Charakteristik:	Bearbeiter: Buchegger_ZT Grimm				
lfd. Nummer:	<b>1065</b>	Fläche: in m <sup>2</sup>	<b>229</b>	Länge in m:	<b>38</b>
Bestandestyp:	<b>0206 Baumreihe, Allee</b>				
Charakteristik:	Bearbeiter: Buchegger_ZT Grimm				
lfd. Nummer:	<b>1066</b>	Fläche: in m <sup>2</sup>	<b>194</b>	Länge in m:	<b>48</b>
Bestandestyp:	<b>0203 Heckenzug</b>				
Charakteristik:	Baumhecke, Eiche dominiert				
	Bearbeiter: Buchegger_ZT Grimm				
lfd. Nummer:	<b>1067</b>	Fläche: in m <sup>2</sup>	<b>389</b>	Länge in m:	<b>97</b>
Bestandestyp:	<b>0203 Heckenzug</b>				
Charakteristik:	H: 3-5m, Hasel (Corylus colurna), Weiden (Salix), Esche (Fraxinus excelsior), gepflanzt				
	Bearbeiter: Buchegger_ZT Grimm				
lfd. Nummer:	<b>1068</b>	Fläche: in m <sup>2</sup>	<b>225</b>	Länge in m:	<b>56</b>
Bestandestyp:	<b>0206 Baumreihe, Allee</b>				
Charakteristik:	Bearbeiter: Buchegger_ZT Grimm				
lfd. Nummer:	<b>1069</b>	Fläche: in m <sup>2</sup>	<b>409</b>	Länge in m:	<b>68</b>
Bestandestyp:	<b>0204 Streuobstbestand (Streuobstwiese/-weide, Obstbaumreihen)</b>				
Charakteristik:	Bearbeiter: Buchegger_ZT Grimm				
lfd. Nummer:	<b>1070</b>	Fläche: in m <sup>2</sup>	<b>247</b>	Länge in m:	<b>123</b>
Bestandestyp:	<b>0204 Streuobstbestand (Streuobstwiese/-weide, Obstbaumreihen)</b>				
Charakteristik:	Bearbeiter: Buchegger_ZT Grimm				
lfd. Nummer:	<b>1071</b>	Fläche: in m <sup>2</sup>	<b>364</b>	Länge in m:	<b>52</b>
Bestandestyp:	<b>0206 Baumreihe, Allee</b>				
Charakteristik:	Bearbeiter: Buchegger_ZT Grimm				
lfd. Nummer:	<b>1072</b>	Fläche: in m <sup>2</sup>	<b>408</b>	Länge in m:	<b>58</b>
Bestandestyp:	<b>0206 Baumreihe, Allee</b>				
Charakteristik:	Bearbeiter: Buchegger_ZT Grimm				

lfd. Nummer:	<b>1073</b>	Fläche: in m <sup>2</sup>	<b>200</b>	Länge in m:	<b>100</b>
Bestandestyp:	<b>0204 Streuobstbestand (Streuobstwiese/-weide, Obstbaumreihen)</b>				
Charakteristik:					
	Bearbeiter: Buchegger_ZT Grimm				
lfd. Nummer:	<b>1074</b>	Fläche: in m <sup>2</sup>	<b>409</b>	Länge in m:	<b>136</b>
Bestandestyp:	<b>0204 Streuobstbestand (Streuobstwiese/-weide, Obstbaumreihen)</b>				
Charakteristik:					
	Bearbeiter: Buchegger_ZT Grimm				
lfd. Nummer:	<b>1075</b>	Fläche: in m <sup>2</sup>	<b>620</b>	Länge in m:	<b>89</b>
Bestandestyp:	<b>0206 Baumreihe, Allee</b>				
Charakteristik:					
	Bearbeiter: Buchegger_ZT Grimm				
lfd. Nummer:	<b>1076</b>	Fläche: in m <sup>2</sup>	<b>774</b>	Länge in m:	<b>111</b>
Bestandestyp:	<b>0206 Baumreihe, Allee</b>				
Charakteristik:					
	Bearbeiter: Buchegger_ZT Grimm				
lfd. Nummer:	<b>1077</b>	Fläche: in m <sup>2</sup>	<b>763</b>	Länge in m:	<b>109</b>
Bestandestyp:	<b>0206 Baumreihe, Allee</b>				
Charakteristik:					
	Bearbeiter: Buchegger_ZT Grimm				
lfd. Nummer:	<b>1078</b>	Fläche: in m <sup>2</sup>	<b>86</b>	Länge in m:	<b>21</b>
Bestandestyp:	<b>0204 Streuobstbestand (Streuobstwiese/-weide, Obstbaumreihen)</b>				
Charakteristik:					
	Bearbeiter: Buchegger_ZT Grimm				
lfd. Nummer:	<b>1079</b>	Fläche: in m <sup>2</sup>	<b>245</b>	Länge in m:	<b>41</b>
Bestandestyp:	<b>0204 Streuobstbestand (Streuobstwiese/-weide, Obstbaumreihen)</b>				
Charakteristik:					
	Bearbeiter: Buchegger_ZT Grimm				
lfd. Nummer:	<b>1080</b>	Fläche: in m <sup>2</sup>	<b>369</b>	Länge in m:	<b>61</b>
Bestandestyp:	<b>0204 Streuobstbestand (Streuobstwiese/-weide, Obstbaumreihen)</b>				
Charakteristik:					
	Bearbeiter: Buchegger_ZT Grimm				
lfd. Nummer:	<b>1081</b>	Fläche: in m <sup>2</sup>	<b>118</b>	Länge in m:	<b>30</b>
Bestandestyp:	<b>0204 Streuobstbestand (Streuobstwiese/-weide, Obstbaumreihen)</b>				
Charakteristik:					
	Bearbeiter: Buchegger_ZT Grimm				
lfd. Nummer:	<b>1082</b>	Fläche: in m <sup>2</sup>	<b>817</b>	Länge in m:	<b>117</b>
Bestandestyp:	<b>0206 Baumreihe, Allee</b>				
Charakteristik:					
	Bearbeiter: Buchegger_ZT Grimm				
lfd. Nummer:	<b>1083</b>	Fläche: in m <sup>2</sup>	<b>392</b>	Länge in m:	<b>78</b>
Bestandestyp:	<b>0206 Baumreihe, Allee</b>				
Charakteristik:					
	Bearbeiter: Buchegger_ZT Grimm				
lfd. Nummer:	<b>1084</b>	Fläche: in m <sup>2</sup>	<b>280</b>	Länge in m:	<b>70</b>
Bestandestyp:	<b>0204 Streuobstbestand (Streuobstwiese/-weide, Obstbaumreihen)</b>				
Charakteristik:					
	Bearbeiter: Buchegger_ZT Grimm				

lfd. Nummer:	<b>1085</b>	Fläche: in m <sup>2</sup>	<b>657</b>	Länge in m:	<b>131</b>
Bestandestyp:	<b>0206 Baumreihe, Allee</b>				
Charakteristik:					
	Bearbeiter: Buchegger_ZT Grimm				
lfd. Nummer:	<b>1086</b>	Fläche: in m <sup>2</sup>	<b>294</b>	Länge in m:	<b>49</b>
Bestandestyp:	<b>0203 Heckenzug</b>				
Charakteristik:	Baumhecke neben Straße, Birke (Betula pendula), Esche (Fraxinus excelsior), Zitterpappel (Populus tremula)				
	Bearbeiter: Buchegger_ZT Grimm				
lfd. Nummer:	<b>1087</b>	Fläche: in m <sup>2</sup>	<b>331</b>	Länge in m:	<b>83</b>
Bestandestyp:	<b>0204 Streuobstbestand (Streuobstwiese/-weide, Obstbaumreihen)</b>				
Charakteristik:					
	Bearbeiter: Buchegger_ZT Grimm				
lfd. Nummer:	<b>1088</b>	Fläche: in m <sup>2</sup>	<b>337</b>	Länge in m:	<b>112</b>
Bestandestyp:	<b>0203 Heckenzug</b>				
Charakteristik:	Baumhecke, H: 20m, Esche (Fraxinus excelsior) dominiert, Hasel (Corylus colurna), Birke (Betula pendula)				
	Bearbeiter: Buchegger_ZT Grimm				
lfd. Nummer:	<b>1089</b>	Fläche: in m <sup>2</sup>	<b>1014</b>	Länge in m:	<b>169</b>
Bestandestyp:	<b>0206 Baumreihe, Allee</b>				
Charakteristik:					
	Bearbeiter: Buchegger_ZT Grimm				
lfd. Nummer:	<b>1090</b>	Fläche: in m <sup>2</sup>	<b>903</b>	Länge in m:	<b>150</b>
Bestandestyp:	<b>0203 Heckenzug</b>				
Charakteristik:	Haselhecke, vereinzelt stehen hohe Bäume darin				
	Bearbeiter: Buchegger_ZT Grimm				
lfd. Nummer:	<b>1091</b>	Fläche: in m <sup>2</sup>	<b>96</b>	Länge in m:	<b>32</b>
Bestandestyp:	<b>0206 Baumreihe, Allee</b>				
Charakteristik:					
	Bearbeiter: Buchegger_ZT Grimm				
lfd. Nummer:	<b>1092</b>	Fläche: in m <sup>2</sup>	<b>125</b>	Länge in m:	<b>42</b>
Bestandestyp:	<b>0206 Baumreihe, Allee</b>				
Charakteristik:					
	Bearbeiter: Buchegger_ZT Grimm				
lfd. Nummer:	<b>1093</b>	Fläche: in m <sup>2</sup>	<b>104</b>	Länge in m:	<b>35</b>
Bestandestyp:	<b>0204 Streuobstbestand (Streuobstwiese/-weide, Obstbaumreihen)</b>				
Charakteristik:					
	Bearbeiter: Buchegger_ZT Grimm				
lfd. Nummer:	<b>1094</b>	Fläche: in m <sup>2</sup>	<b>421</b>	Länge in m:	<b>84</b>
Bestandestyp:	<b>0204 Streuobstbestand (Streuobstwiese/-weide, Obstbaumreihen)</b>				
Charakteristik:					
	Bearbeiter: Buchegger_ZT Grimm				
lfd. Nummer:	<b>1095</b>	Fläche: in m <sup>2</sup>	<b>144</b>	Länge in m:	<b>24</b>
Bestandestyp:	<b>0204 Streuobstbestand (Streuobstwiese/-weide, Obstbaumreihen)</b>				
Charakteristik:					
	Bearbeiter: Buchegger_ZT Grimm				
lfd. Nummer:	<b>1096</b>	Fläche: in m <sup>2</sup>	<b>126</b>	Länge in m:	<b>18</b>
Bestandestyp:	<b>0204 Streuobstbestand (Streuobstwiese/-weide, Obstbaumreihen)</b>				
Charakteristik:					
	Bearbeiter: Buchegger_ZT Grimm				

lfd. Nummer:	<b>1097</b>	Fläche: in m <sup>2</sup>	<b>57</b>	Länge in m:	<b>29</b>
Bestandestyp:	<b>0204 Streuobstbestand (Streuobstwiese/-weide, Obstbaumreihen)</b>				
Charakteristik:					
	Bearbeiter: Buchegger_ZT Grimm				
lfd. Nummer:	<b>1098</b>	Fläche: in m <sup>2</sup>	<b>263</b>	Länge in m:	<b>53</b>
Bestandestyp:	<b>0206 Baumreihe, Allee</b>				
Charakteristik:					
	Bearbeiter: Buchegger_ZT Grimm				
lfd. Nummer:	<b>1099</b>	Fläche: in m <sup>2</sup>	<b>93</b>	Länge in m:	<b>46</b>
Bestandestyp:	<b>0204 Streuobstbestand (Streuobstwiese/-weide, Obstbaumreihen)</b>				
Charakteristik:					
	Bearbeiter: Buchegger_ZT Grimm				
lfd. Nummer:	<b>1100</b>	Fläche: in m <sup>2</sup>	<b>214</b>	Länge in m:	<b>31</b>
Bestandestyp:	<b>0206 Baumreihe, Allee</b>				
Charakteristik:					
	Bearbeiter: Buchegger_ZT Grimm				
lfd. Nummer:	<b>1101</b>	Fläche: in m <sup>2</sup>	<b>439</b>	Länge in m:	<b>63</b>
Bestandestyp:	<b>0204 Streuobstbestand (Streuobstwiese/-weide, Obstbaumreihen)</b>				
Charakteristik:					
	Bearbeiter: Buchegger_ZT Grimm				
lfd. Nummer:	<b>1102</b>	Fläche: in m <sup>2</sup>	<b>896</b>	Länge in m:	<b>224</b>
Bestandestyp:	<b>0203 Heckenzug</b>				
Charakteristik:	gepflanzte Strauchhecke zwischen Maisacker, Weißdorn (Crataegus)				
	Bearbeiter: Buchegger_ZT Grimm				
lfd. Nummer:	<b>1103</b>	Fläche: in m <sup>2</sup>	<b>240</b>	Länge in m:	<b>80</b>
Bestandestyp:	<b>0204 Streuobstbestand (Streuobstwiese/-weide, Obstbaumreihen)</b>				
Charakteristik:					
	Bearbeiter: Buchegger_ZT Grimm				
lfd. Nummer:	<b>1104</b>	Fläche: in m <sup>2</sup>	<b>211</b>	Länge in m:	<b>53</b>
Bestandestyp:	<b>0204 Streuobstbestand (Streuobstwiese/-weide, Obstbaumreihen)</b>				
Charakteristik:					
	Bearbeiter: Buchegger_ZT Grimm				
lfd. Nummer:	<b>1105</b>	Fläche: in m <sup>2</sup>	<b>539</b>	Länge in m:	<b>90</b>
Bestandestyp:	<b>0204 Streuobstbestand (Streuobstwiese/-weide, Obstbaumreihen)</b>				
Charakteristik:					
	Bearbeiter: Buchegger_ZT Grimm				
lfd. Nummer:	<b>1106</b>	Fläche: in m <sup>2</sup>	<b>228</b>	Länge in m:	<b>38</b>
Bestandestyp:	<b>0203 Heckenzug</b>				
Charakteristik:	Baumhecke, H: bis 10m, Ahorn (Acer), Birke (Betula pendula), Zitterpappel (Populus tremula)				
	Bearbeiter: Buchegger_ZT Grimm				
lfd. Nummer:	<b>1107</b>	Fläche: in m <sup>2</sup>	<b>202</b>	Länge in m:	<b>34</b>
Bestandestyp:	<b>0204 Streuobstbestand (Streuobstwiese/-weide, Obstbaumreihen)</b>				
Charakteristik:					
	Bearbeiter: Buchegger_ZT Grimm				
lfd. Nummer:	<b>1108</b>	Fläche: in m <sup>2</sup>	<b>212</b>	Länge in m:	<b>42</b>
Bestandestyp:	<b>0206 Baumreihe, Allee</b>				
Charakteristik:					
	Bearbeiter: Buchegger_ZT Grimm				

lfd. Nummer:	<b>1109</b>	Fläche: in m <sup>2</sup>	<b>2059</b>	Länge in m:	<b>343</b>
Bestandestyp:	<b>0204 Streuobstbestand (Streuobstwiese/-weide, Obstbaumreihen)</b>				
Charakteristik:	Bearbeiter: Buchegger_ZT Grimm				
lfd. Nummer:	<b>1110</b>	Fläche: in m <sup>2</sup>	<b>101</b>	Länge in m:	<b>34</b>
Bestandestyp:	<b>0204 Streuobstbestand (Streuobstwiese/-weide, Obstbaumreihen)</b>				
Charakteristik:	Bearbeiter: Buchegger_ZT Grimm				
lfd. Nummer:	<b>1111</b>	Fläche: in m <sup>2</sup>	<b>177</b>	Länge in m:	<b>35</b>
Bestandestyp:	<b>0204 Streuobstbestand (Streuobstwiese/-weide, Obstbaumreihen)</b>				
Charakteristik:	Bearbeiter: Buchegger_ZT Grimm				
lfd. Nummer:	<b>1112</b>	Fläche: in m <sup>2</sup>	<b>247</b>	Länge in m:	<b>41</b>
Bestandestyp:	<b>0206 Baumreihe, Allee</b>				
Charakteristik:	Bearbeiter: Buchegger_ZT Grimm				
lfd. Nummer:	<b>1113</b>	Fläche: in m <sup>2</sup>	<b>551</b>	Länge in m:	<b>92</b>
Bestandestyp:	<b>0204 Streuobstbestand (Streuobstwiese/-weide, Obstbaumreihen)</b>				
Charakteristik:	Bearbeiter: Buchegger_ZT Grimm				
lfd. Nummer:	<b>1114</b>	Fläche: in m <sup>2</sup>	<b>286</b>	Länge in m:	<b>41</b>
Bestandestyp:	<b>0206 Baumreihe, Allee</b>				
Charakteristik:	Bearbeiter: Buchegger_ZT Grimm				
lfd. Nummer:	<b>1115</b>	Fläche: in m <sup>2</sup>	<b>211</b>	Länge in m:	<b>53</b>
Bestandestyp:	<b>0204 Streuobstbestand (Streuobstwiese/-weide, Obstbaumreihen)</b>				
Charakteristik:	Bearbeiter: Buchegger_ZT Grimm				
lfd. Nummer:	<b>1116</b>	Fläche: in m <sup>2</sup>	<b>335</b>	Länge in m:	<b>112</b>
Bestandestyp:	<b>0206 Baumreihe, Allee</b>				
Charakteristik:	Bearbeiter: Buchegger_ZT Grimm				
lfd. Nummer:	<b>1117</b>	Fläche: in m <sup>2</sup>	<b>157</b>	Länge in m:	<b>31</b>
Bestandestyp:	<b>0204 Streuobstbestand (Streuobstwiese/-weide, Obstbaumreihen)</b>				
Charakteristik:	Bearbeiter: Buchegger_ZT Grimm				
lfd. Nummer:	<b>1118</b>	Fläche: in m <sup>2</sup>	<b>92</b>	Länge in m:	<b>15</b>
Bestandestyp:	<b>0204 Streuobstbestand (Streuobstwiese/-weide, Obstbaumreihen)</b>				
Charakteristik:	Bearbeiter: Buchegger_ZT Grimm				
lfd. Nummer:	<b>1119</b>	Fläche: in m <sup>2</sup>	<b>447</b>	Länge in m:	<b>74</b>
Bestandestyp:	<b>0206 Baumreihe, Allee</b>				
Charakteristik:	Bearbeiter: Buchegger_ZT Grimm				
lfd. Nummer:	<b>1120</b>	Fläche: in m <sup>2</sup>	<b>111</b>	Länge in m:	<b>18</b>
Bestandestyp:	<b>0206 Baumreihe, Allee</b>				
Charakteristik:	Bearbeiter: Buchegger_ZT Grimm				

lfd. Nummer:	<b>1121</b>	Fläche: in m <sup>2</sup>	<b>44</b>	Länge in m:	<b>11</b>
Bestandestyp:	<b>0204 Streuobstbestand (Streuobstwiese/-weide, Obstbaumreihen)</b>				
Charakteristik:	Bearbeiter: Buchegger_ZT Grimm				
lfd. Nummer:	<b>1122</b>	Fläche: in m <sup>2</sup>	<b>589</b>	Länge in m:	<b>98</b>
Bestandestyp:	<b>0204 Streuobstbestand (Streuobstwiese/-weide, Obstbaumreihen)</b>				
Charakteristik:	Bearbeiter: Buchegger_ZT Grimm				
lfd. Nummer:	<b>1123</b>	Fläche: in m <sup>2</sup>	<b>337</b>	Länge in m:	<b>84</b>
Bestandestyp:	<b>0204 Streuobstbestand (Streuobstwiese/-weide, Obstbaumreihen)</b>				
Charakteristik:	Bearbeiter: Buchegger_ZT Grimm				
lfd. Nummer:	<b>1124</b>	Fläche: in m <sup>2</sup>	<b>377</b>	Länge in m:	<b>63</b>
Bestandestyp:	<b>0206 Baumreihe, Allee</b>				
Charakteristik:	Bearbeiter: Buchegger_ZT Grimm				
lfd. Nummer:	<b>1125</b>	Fläche: in m <sup>2</sup>	<b>445</b>	Länge in m:	<b>74</b>
Bestandestyp:	<b>0206 Baumreihe, Allee</b>				
Charakteristik:	Bearbeiter: Buchegger_ZT Grimm				
lfd. Nummer:	<b>1126</b>	Fläche: in m <sup>2</sup>	<b>99</b>	Länge in m:	<b>50</b>
Bestandestyp:	<b>0206 Baumreihe, Allee</b>				
Charakteristik:	Bearbeiter: Buchegger_ZT Grimm				
lfd. Nummer:	<b>1127</b>	Fläche: in m <sup>2</sup>	<b>175</b>	Länge in m:	<b>58</b>
Bestandestyp:	<b>0206 Baumreihe, Allee</b>				
Charakteristik:	Bearbeiter: Buchegger_ZT Grimm				
lfd. Nummer:	<b>1128</b>	Fläche: in m <sup>2</sup>	<b>144</b>	Länge in m:	<b>29</b>
Bestandestyp:	<b>0204 Streuobstbestand (Streuobstwiese/-weide, Obstbaumreihen)</b>				
Charakteristik:	Bearbeiter: Buchegger_ZT Grimm				
lfd. Nummer:	<b>1129</b>	Fläche: in m <sup>2</sup>	<b>84</b>	Länge in m:	<b>28</b>
Bestandestyp:	<b>0203 Heckenzug</b>				
Charakteristik:	geschnittene Haselhecke, H: 1m Bearbeiter: Buchegger_ZT Grimm				
lfd. Nummer:	<b>1130</b>	Fläche: in m <sup>2</sup>	<b>131</b>	Länge in m:	<b>26</b>
Bestandestyp:	<b>0206 Baumreihe, Allee</b>				
Charakteristik:	Bearbeiter: Buchegger_ZT Grimm				
lfd. Nummer:	<b>1131</b>	Fläche: in m <sup>2</sup>	<b>290</b>	Länge in m:	<b>48</b>
Bestandestyp:	<b>0206 Baumreihe, Allee</b>				
Charakteristik:	Bearbeiter: Buchegger_ZT Grimm				
lfd. Nummer:	<b>1132</b>	Fläche: in m <sup>2</sup>	<b>144</b>	Länge in m:	<b>24</b>
Bestandestyp:	<b>0204 Streuobstbestand (Streuobstwiese/-weide, Obstbaumreihen)</b>				
Charakteristik:	Bearbeiter: Buchegger_ZT Grimm				

lfd. Nummer:	<b>1133</b>	Fläche: in m <sup>2</sup>	<b>414</b>	Länge in m:	<b>59</b>
Bestandestyp:	<b>0204 Streuobstbestand (Streuobstwiese/-weide, Obstbaumreihen)</b>				
Charakteristik:	Bearbeiter: Buchegger_ZT Grimm				
lfd. Nummer:	<b>1134</b>	Fläche: in m <sup>2</sup>	<b>0</b>	Länge in m:	<b>155</b>
Bestandestyp:	<b>0208 Trockenmauer, Lesesteinmauer und -wall</b>				
Charakteristik:	Bearbeiter: Buchegger_ZT Grimm				
lfd. Nummer:	<b>1135</b>	Fläche: in m <sup>2</sup>	<b>58</b>	Länge in m:	<b>29</b>
Bestandestyp:	<b>0204 Streuobstbestand (Streuobstwiese/-weide, Obstbaumreihen)</b>				
Charakteristik:	Bearbeiter: Buchegger_ZT Grimm				
lfd. Nummer:	<b>1136</b>	Fläche: in m <sup>2</sup>	<b>914</b>	Länge in m:	<b>183</b>
Bestandestyp:	<b>0203 Heckenzug</b>				
Charakteristik:	Strauch-Baumhecke, z. Z. etwas lückig, Erlen (Alnus), Eschen (Fraxinus excelsior), Eichen (Quercus)				
	Bearbeiter: Buchegger_ZT Grimm				
lfd. Nummer:	<b>1137</b>	Fläche: in m <sup>2</sup>	<b>301</b>	Länge in m:	<b>75</b>
Bestandestyp:	<b>0204 Streuobstbestand (Streuobstwiese/-weide, Obstbaumreihen)</b>				
Charakteristik:	Bearbeiter: Buchegger_ZT Grimm				
lfd. Nummer:	<b>1138</b>	Fläche: in m <sup>2</sup>	<b>310</b>	Länge in m:	<b>62</b>
Bestandestyp:	<b>0203 Heckenzug</b>				
Charakteristik:	Baumhecke, H: bis 20m, Zitterpappel (Populus tremula)				
	Bearbeiter: Buchegger_ZT Grimm				
lfd. Nummer:	<b>1139</b>	Fläche: in m <sup>2</sup>	<b>393</b>	Länge in m:	<b>79</b>
Bestandestyp:	<b>0206 Baumreihe, Allee</b>				
Charakteristik:	Bearbeiter: Buchegger_ZT Grimm				
lfd. Nummer:	<b>1140</b>	Fläche: in m <sup>2</sup>	<b>347</b>	Länge in m:	<b>87</b>
Bestandestyp:	<b>0206 Baumreihe, Allee</b>				
Charakteristik:	Bearbeiter: Buchegger_ZT Grimm				
lfd. Nummer:	<b>1141</b>	Fläche: in m <sup>2</sup>	<b>306</b>	Länge in m:	<b>76</b>
Bestandestyp:	<b>0203 Heckenzug</b>				
Charakteristik:	geschnittene Strauchhecke, H: 2-3m, Grauerlen (Alnus incana), Birke (Betula pendula), Traubenkirsche (Prunus padus)				
	Bearbeiter: Buchegger_ZT Grimm				
lfd. Nummer:	<b>1142</b>	Fläche: in m <sup>2</sup>	<b>77</b>	Länge in m:	<b>15</b>
Bestandestyp:	<b>0204 Streuobstbestand (Streuobstwiese/-weide, Obstbaumreihen)</b>				
Charakteristik:	Bearbeiter: Buchegger_ZT Grimm				
lfd. Nummer:	<b>1143</b>	Fläche: in m <sup>2</sup>	<b>173</b>	Länge in m:	<b>35</b>
Bestandestyp:	<b>0204 Streuobstbestand (Streuobstwiese/-weide, Obstbaumreihen)</b>				
Charakteristik:	Bearbeiter: Buchegger_ZT Grimm				
lfd. Nummer:	<b>1144</b>	Fläche: in m <sup>2</sup>	<b>328</b>	Länge in m:	<b>47</b>
Bestandestyp:	<b>0204 Streuobstbestand (Streuobstwiese/-weide, Obstbaumreihen)</b>				
Charakteristik:	Bearbeiter: Buchegger_ZT Grimm				

lfd. Nummer:	<b>1145</b>	Fläche: in m <sup>2</sup>	<b>565</b>	Länge in m:	<b>94</b>
Bestandestyp:	<b>0206 Baumreihe, Allee</b>				
Charakteristik:					
		Bearbeiter:	Buchegger_ZT Grimm		
lfd. Nummer:	<b>1146</b>	Fläche: in m <sup>2</sup>	<b>475</b>	Länge in m:	<b>95</b>
Bestandestyp:	<b>0206 Baumreihe, Allee</b>				
Charakteristik:					
		Bearbeiter:	Buchegger_ZT Grimm		
lfd. Nummer:	<b>1147</b>	Fläche: in m <sup>2</sup>	<b>323</b>	Länge in m:	<b>108</b>
Bestandestyp:	<b>0206 Baumreihe, Allee</b>				
Charakteristik:					
		Bearbeiter:	Buchegger_ZT Grimm		
lfd. Nummer:	<b>1148</b>	Fläche: in m <sup>2</sup>	<b>552</b>	Länge in m:	<b>92</b>
Bestandestyp:	<b>0203 Heckenzug</b>				
Charakteristik:	Baumhecke neben Straße und Wald, H: bis 8m, Birke (Betula pendula), Zitterpappel (Populus tremula), Bergahorn (Acer pseudoplatanus), Hasel (Corylus colurna)				
		Bearbeiter:	Buchegger_ZT Grimm		
lfd. Nummer:	<b>1149</b>	Fläche: in m <sup>2</sup>	<b>367</b>	Länge in m:	<b>61</b>
Bestandestyp:	<b>0203 Heckenzug</b>				
Charakteristik:	Eschenhecke, H: 3-5m				
		Bearbeiter:	Buchegger_ZT Grimm		
lfd. Nummer:	<b>1150</b>	Fläche: in m <sup>2</sup>	<b>326</b>	Länge in m:	<b>47</b>
Bestandestyp:	<b>0206 Baumreihe, Allee</b>				
Charakteristik:					
		Bearbeiter:	Buchegger_ZT Grimm		
lfd. Nummer:	<b>1151</b>	Fläche: in m <sup>2</sup>	<b>184</b>	Länge in m:	<b>31</b>
Bestandestyp:	<b>0204 Streuobstbestand (Streuobstwiese/-weide, Obstbaumreihen)</b>				
Charakteristik:					
		Bearbeiter:	Buchegger_ZT Grimm		
lfd. Nummer:	<b>1152</b>	Fläche: in m <sup>2</sup>	<b>167</b>	Länge in m:	<b>56</b>
Bestandestyp:	<b>0204 Streuobstbestand (Streuobstwiese/-weide, Obstbaumreihen)</b>				
Charakteristik:					
		Bearbeiter:	Buchegger_ZT Grimm		
lfd. Nummer:	<b>1153</b>	Fläche: in m <sup>2</sup>	<b>261</b>	Länge in m:	<b>65</b>
Bestandestyp:	<b>0204 Streuobstbestand (Streuobstwiese/-weide, Obstbaumreihen)</b>				
Charakteristik:					
		Bearbeiter:	Buchegger_ZT Grimm		
lfd. Nummer:	<b>1154</b>	Fläche: in m <sup>2</sup>	<b>668</b>	Länge in m:	<b>134</b>
Bestandestyp:	<b>0203 Heckenzug</b>				
Charakteristik:	Haselstrauchhecke, H: 3m				
		Bearbeiter:	Buchegger_ZT Grimm		
lfd. Nummer:	<b>1155</b>	Fläche: in m <sup>2</sup>	<b>272</b>	Länge in m:	<b>54</b>
Bestandestyp:	<b>0203 Heckenzug</b>				
Charakteristik:	Baumhecke, H. 8-10m, mit Birke (Betula pendula) und Weiden (Salix)				
		Bearbeiter:	Buchegger_ZT Grimm		
lfd. Nummer:	<b>1156</b>	Fläche: in m <sup>2</sup>	<b>649</b>	Länge in m:	<b>130</b>
Bestandestyp:	<b>0206 Baumreihe, Allee</b>				
Charakteristik:					
		Bearbeiter:	Buchegger_ZT Grimm		



lfd. Nummer:	<b>1157</b>	Fläche: in m <sup>2</sup>	<b>175</b>	Länge in m:	<b>35</b>
Bestandestyp:	<b>0206 Baumreihe, Allee</b>				
Charakteristik:					
		Bearbeiter:	Buchegger_ZT Grimm		
lfd. Nummer:	<b>1158</b>	Fläche: in m <sup>2</sup>	<b>53</b>	Länge in m:	<b>27</b>
Bestandestyp:	<b>0206 Baumreihe, Allee</b>				
Charakteristik:					
		Bearbeiter:	Buchegger_ZT Grimm		
lfd. Nummer:	<b>1159</b>	Fläche: in m <sup>2</sup>	<b>303</b>	Länge in m:	<b>51</b>
Bestandestyp:	<b>0206 Baumreihe, Allee</b>				
Charakteristik:					
		Bearbeiter:	Buchegger_ZT Grimm		
lfd. Nummer:	<b>1160</b>	Fläche: in m <sup>2</sup>	<b>573</b>	Länge in m:	<b>72</b>
Bestandestyp:	<b>0203 Heckenzug</b>				
Charakteristik:	Baumhecke, H:> 20m, Ahorn (Acer), Eschen (Fraxinus excelsior), Birke (Betula pendula), Traubenkirsche (Prunus padus), Weiden (Salix)				
		Bearbeiter:	Buchegger_ZT Grimm		
lfd. Nummer:	<b>1161</b>	Fläche: in m <sup>2</sup>	<b>32</b>	Länge in m:	<b>16</b>
Bestandestyp:	<b>0206 Baumreihe, Allee</b>				
Charakteristik:					
		Bearbeiter:	Buchegger_ZT Grimm		
lfd. Nummer:	<b>1162</b>	Fläche: in m <sup>2</sup>	<b>35</b>	Länge in m:	<b>35</b>
Bestandestyp:	<b>0206 Baumreihe, Allee</b>				
Charakteristik:					
		Bearbeiter:	Buchegger_ZT Grimm		
lfd. Nummer:	<b>1163</b>	Fläche: in m <sup>2</sup>	<b>214</b>	Länge in m:	<b>31</b>
Bestandestyp:	<b>0204 Streuobstbestand (Streuobstwiese/-weide, Obstbaumreihen)</b>				
Charakteristik:					
		Bearbeiter:	Buchegger_ZT Grimm		
lfd. Nummer:	<b>1164</b>	Fläche: in m <sup>2</sup>	<b>80</b>	Länge in m:	<b>80</b>
Bestandestyp:	<b>0203 Heckenzug</b>				
Charakteristik:	lückige 2-5m hohe Strauchhecke, Weißdorn (Crataegus), Eberesche (Sorbus aucuparia), Esche (Fraxinus excelsior)				
		Bearbeiter:	Buchegger_ZT Grimm		
lfd. Nummer:	<b>1165</b>	Fläche: in m <sup>2</sup>	<b>27</b>	Länge in m:	<b>27</b>
Bestandestyp:	<b>0206 Baumreihe, Allee</b>				
Charakteristik:					
		Bearbeiter:	Buchegger_ZT Grimm		
lfd. Nummer:	<b>1166</b>	Fläche: in m <sup>2</sup>	<b>115</b>	Länge in m:	<b>115</b>
Bestandestyp:	<b>0206 Baumreihe, Allee</b>				
Charakteristik:					
		Bearbeiter:	Buchegger_ZT Grimm		
lfd. Nummer:	<b>1167</b>	Fläche: in m <sup>2</sup>	<b>58</b>	Länge in m:	<b>29</b>
Bestandestyp:	<b>0206 Baumreihe, Allee</b>				
Charakteristik:					
		Bearbeiter:	Buchegger_ZT Grimm		
lfd. Nummer:	<b>1168</b>	Fläche: in m <sup>2</sup>	<b>337</b>	Länge in m:	<b>84</b>
Bestandestyp:	<b>0203 Heckenzug</b>				
Charakteristik:	Weidenhecke, H: 3-5m				
		Bearbeiter:	Buchegger_ZT Grimm		

lfd. Nummer:	<b>1169</b>	Fläche: in m <sup>2</sup>	<b>209</b>	Länge in m:	<b>30</b>
Bestandestyp:	<b>0204 Streuobstbestand (Streuobstwiese/-weide, Obstbaumreihen)</b>				
Charakteristik:					
	Bearbeiter: Buchegger_ZT Grimm				
lfd. Nummer:	<b>1170</b>	Fläche: in m <sup>2</sup>	<b>221</b>	Länge in m:	<b>32</b>
Bestandestyp:	<b>0206 Baumreihe, Allee</b>				
Charakteristik:					
	Bearbeiter: Buchegger_ZT Grimm				
lfd. Nummer:	<b>1171</b>	Fläche: in m <sup>2</sup>	<b>382</b>	Länge in m:	<b>127</b>
Bestandestyp:	<b>0206 Baumreihe, Allee</b>				
Charakteristik:					
	Bearbeiter: Buchegger_ZT Grimm				
lfd. Nummer:	<b>1172</b>	Fläche: in m <sup>2</sup>	<b>247</b>	Länge in m:	<b>82</b>
Bestandestyp:	<b>0206 Baumreihe, Allee</b>				
Charakteristik:					
	Bearbeiter: Buchegger_ZT Grimm				
lfd. Nummer:	<b>1173</b>	Fläche: in m <sup>2</sup>	<b>329</b>	Länge in m:	<b>66</b>
Bestandestyp:	<b>0204 Streuobstbestand (Streuobstwiese/-weide, Obstbaumreihen)</b>				
Charakteristik:					
	Bearbeiter: Buchegger_ZT Grimm				
lfd. Nummer:	<b>1174</b>	Fläche: in m <sup>2</sup>	<b>117</b>	Länge in m:	<b>23</b>
Bestandestyp:	<b>0204 Streuobstbestand (Streuobstwiese/-weide, Obstbaumreihen)</b>				
Charakteristik:					
	Bearbeiter: Buchegger_ZT Grimm				
lfd. Nummer:	<b>1175</b>	Fläche: in m <sup>2</sup>	<b>63</b>	Länge in m:	<b>16</b>
Bestandestyp:	<b>0204 Streuobstbestand (Streuobstwiese/-weide, Obstbaumreihen)</b>				
Charakteristik:					
	Bearbeiter: Buchegger_ZT Grimm				
lfd. Nummer:	<b>1176</b>	Fläche: in m <sup>2</sup>	<b>93</b>	Länge in m:	<b>23</b>
Bestandestyp:	<b>0204 Streuobstbestand (Streuobstwiese/-weide, Obstbaumreihen)</b>				
Charakteristik:					
	Bearbeiter: Buchegger_ZT Grimm				
lfd. Nummer:	<b>1177</b>	Fläche: in m <sup>2</sup>	<b>95</b>	Länge in m:	<b>24</b>
Bestandestyp:	<b>0204 Streuobstbestand (Streuobstwiese/-weide, Obstbaumreihen)</b>				
Charakteristik:					
	Bearbeiter: Buchegger_ZT Grimm				
lfd. Nummer:	<b>1178</b>	Fläche: in m <sup>2</sup>	<b>87</b>	Länge in m:	<b>44</b>
Bestandestyp:	<b>0206 Baumreihe, Allee</b>				
Charakteristik:					
	Bearbeiter: Buchegger_ZT Grimm				
lfd. Nummer:	<b>1179</b>	Fläche: in m <sup>2</sup>	<b>506</b>	Länge in m:	<b>101</b>
Bestandestyp:	<b>0204 Streuobstbestand (Streuobstwiese/-weide, Obstbaumreihen)</b>				
Charakteristik:					
	Bearbeiter: Buchegger_ZT Grimm				
lfd. Nummer:	<b>1180</b>	Fläche: in m <sup>2</sup>	<b>621</b>	Länge in m:	<b>155</b>
Bestandestyp:	<b>0204 Streuobstbestand (Streuobstwiese/-weide, Obstbaumreihen)</b>				
Charakteristik:					
	Bearbeiter: Buchegger_ZT Grimm				

lfd. Nummer:	<b>1181</b>	Fläche: in m <sup>2</sup>	<b>22221</b>	Länge in m:	<b>7407</b>
Bestandestyp:	<b>0402 Fließendes Gewässer</b>				
Charakteristik:	Pesenbach: breiter naturnaher Bach im Graben, in der Regel schön ausgebildeter beidseitiger Ufergehölzstreifen, beim Aufnahmepunkt linke Uferseite gehölzfrei da Blockstein-Befestigung (Gewässeraufnahmepunkt 1)				
	Bearbeiter: Buchegger_ZT Grimm				
lfd. Nummer:	<b>1182</b>	Fläche: in m <sup>2</sup>	<b>9579</b>	Länge in m:	<b>4789</b>
Bestandestyp:	<b>0402 Fließendes Gewässer</b>				
Charakteristik:	Hametnerbach, mündet in den Pesenbach, verläuft an Gemeindegrenze, großteils außerhalb der KG Grenze				
	Bearbeiter: Buchegger_ZT Grimm				
lfd. Nummer:	<b>1183</b>	Fläche: in m <sup>2</sup>	<b>10120</b>	Länge in m:	<b>5060</b>
Bestandestyp:	<b>0402 Fließendes Gewässer</b>				
Charakteristik:	Eschelbach, 2m breites naturnahes, teilweise mäandrierendes Gerinne, entspringt im Gemeindegebiet als schmaler Wiesengraben, verläuft teilweise durch Nadelwaldgebiet, teilweise am Waldrand (Gewässeraufnahmepunkt 2)				
	Bearbeiter: Buchegger_ZT Grimm				
lfd. Nummer:	<b>1184</b>	Fläche: in m <sup>2</sup>	<b>10550</b>	Länge in m:	<b>10550</b>
Bestandestyp:	<b>0402 Fließendes Gewässer</b>				
Charakteristik:	Kleine Rodl: 1-2m breites, natürlich mäandrierendes Gerinne mit ausgeprägter Ufergehölzstruktur an beiden Seiten (Gewässerefassungspunkt Nr. 4)				
	Bearbeiter: Buchegger_ZT Grimm				
lfd. Nummer:	<b>1185</b>	Fläche: in m <sup>2</sup>	<b>938</b>	Länge in m:	<b>938</b>
Bestandestyp:	<b>0402 Fließendes Gewässer</b>				
Charakteristik:	schmales Gerinne, das in die Kleine Rodl mündet				
	Bearbeiter: Buchegger_ZT Grimm				
lfd. Nummer:	<b>1186</b>	Fläche: in m <sup>2</sup>	<b>5895</b>	Länge in m:	<b>2948</b>
Bestandestyp:	<b>0402 Fließendes Gewässer</b>				
Charakteristik:	Ranitz, schmales naturnahes Gerinne, Ursprung in Stammering, zuerst ein Wiesengraben, dannach bis ca. 2m breit				
	Bearbeiter: Buchegger_ZT Grimm				
lfd. Nummer:	<b>1187</b>	Fläche: in m <sup>2</sup>	<b>354</b>	Länge in m:	<b>354</b>
Bestandestyp:	<b>0402 Fließendes Gewässer</b>				
Charakteristik:	schmaler Wiesengraben ohne Ufergehölz, Einmündung in die Ranitz				
	Bearbeiter: Buchegger_ZT Grimm				
lfd. Nummer:	<b>1188</b>	Fläche: in m <sup>2</sup>	<b>3781</b>	Länge in m:	<b>3781</b>
Bestandestyp:	<b>0402 Fließendes Gewässer</b>				
Charakteristik:	schmales naturnahes Gerinne, Einmündung in die Ranitz				
	Bearbeiter: Buchegger_ZT Grimm				
lfd. Nummer:	<b>1189</b>	Fläche: in m <sup>2</sup>	<b>889</b>	Länge in m:	<b>889</b>
Bestandestyp:	<b>0402 Fließendes Gewässer</b>				
Charakteristik:	schmales Gerinne, Einmündung in die Kleine Rodl, fließt durch Gründland als Wiesengraben ohne Uferbewuchs, anschließend durch geschlossenen Nadelwald (kein Verlauf erkennbar, nach ÖK kartiert), kurzer Abschnitt mit Uferbewuchs vor Einmündung in die Kleine Rodl				
	Bearbeiter: Buchegger_ZT Grimm				
lfd. Nummer:	<b>1190</b>	Fläche: in m <sup>2</sup>	<b>1040</b>	Länge in m:	<b>1040</b>
Bestandestyp:	<b>0402 Fließendes Gewässer</b>				
Charakteristik:	schmales Gerinne mit Ufergehölz, Einmündung in die Kleine Rodl				
	Bearbeiter: Buchegger_ZT Grimm				

lfd. Nummer:	<b>1191</b>	Fläche: in m <sup>2</sup>	<b>592</b>	Länge in m:	<b>592</b>
Bestandestyp:	<b>0402 Fließendes Gewässer</b>				
Charakteristik:	temporär wasserführendes schmales schmales Gerinne, Einmündung in die Kleine Rodl, führt großteils durch geschlossenen Nadelwald				
	Bearbeiter: Buchegger_ZT Grimm				
lfd. Nummer:	<b>1192</b>	Fläche: in m <sup>2</sup>	<b>598</b>	Länge in m:	<b>598</b>
Bestandestyp:	<b>0402 Fließendes Gewässer</b>				
Charakteristik:	schmales, ca. 1m breites Gerinne, Einmündung in die Ranitz				
	Bearbeiter: Buchegger_ZT Grimm				
lfd. Nummer:	<b>1193</b>	Fläche: in m <sup>2</sup>	<b>1814</b>	Länge in m:	<b>1814</b>
Bestandestyp:	<b>0402 Fließendes Gewässer</b>				
Charakteristik:	schmales, ca. 1m breites Gerinne, Einmündung in die Kleine Rodl, verläuft an Gemeindegrenze				
	Bearbeiter: Buchegger_ZT Grimm				
lfd. Nummer:	<b>1194</b>	Fläche: in m <sup>2</sup>	<b>220</b>	Länge in m:	<b>220</b>
Bestandestyp:	<b>0402 Fließendes Gewässer</b>				
Charakteristik:	schmaler Wiesengraben neben Moor				
	Bearbeiter: Buchegger_ZT Grimm				
lfd. Nummer:	<b>1195</b>	Fläche: in m <sup>2</sup>	<b>345</b>	Länge in m:	<b>345</b>
Bestandestyp:	<b>0402 Fließendes Gewässer</b>				
Charakteristik:	schmales Gerinne, verläuft vollständig im Mischwald, Verlauf teilweise nach ÖK digitalisiert				
	Bearbeiter: Buchegger_ZT Grimm				
lfd. Nummer:	<b>1196</b>	Fläche: in m <sup>2</sup>	<b>779</b>	Länge in m:	<b>779</b>
Bestandestyp:	<b>0402 Fließendes Gewässer</b>				
Charakteristik:	schmales Gerinne mit Ufergehölz				
	Bearbeiter: Buchegger_ZT Grimm				
lfd. Nummer:	<b>1197</b>	Fläche: in m <sup>2</sup>	<b>1097</b>	Länge in m:	<b>1097</b>
Bestandestyp:	<b>0402 Fließendes Gewässer</b>				
Charakteristik:	schmales ca. 1m breites Gerinne mit Ufergehölz				
	Bearbeiter: Buchegger_ZT Grimm				
lfd. Nummer:	<b>1198</b>	Fläche: in m <sup>2</sup>	<b>546</b>	Länge in m:	<b>546</b>
Bestandestyp:	<b>0402 Fließendes Gewässer</b>				
Charakteristik:	schmales Gerinne, verläuft vollständig im geschlossenen Nadelwald, Einmündung in Eschelbach				
	Bearbeiter: Buchegger_ZT Grimm				
lfd. Nummer:	<b>1199</b>	Fläche: in m <sup>2</sup>	<b>215</b>	Länge in m:	<b>215</b>
Bestandestyp:	<b>0402 Fließendes Gewässer</b>				
Charakteristik:	schmales Gerinne, verläuft vollständig im geschlossenen Nadelwald, Einmündung in Eschelbach				
	Bearbeiter: Buchegger_ZT Grimm				
lfd. Nummer:	<b>1200</b>	Fläche: in m <sup>2</sup>	<b>1537</b>	Länge in m:	<b>1537</b>
Bestandestyp:	<b>0402 Fließendes Gewässer</b>				
Charakteristik:	schmales Gerinne, verläuft vollständig im geschlossenen Nadelwald, nach ÖK digitalisiert, Einmündung in Eschelbach				
	Bearbeiter: Buchegger_ZT Grimm				
lfd. Nummer:	<b>1203</b>	Fläche: in m <sup>2</sup>	<b>274</b>	Länge in m:	<b>274</b>
Bestandestyp:	<b>0402 Fließendes Gewässer</b>				
Charakteristik:	schmales Gerinne, Einmündung in Eschelbach, mit Ufergehölz bewachsen				
	Bearbeiter: Buchegger_ZT Grimm				

lfd. Nummer:	<b>1204</b>	Fläche: in m <sup>2</sup>	<b>1672</b>	Länge in m:	<b>1672</b>
Bestandestyp:	<b>0402 Fließendes Gewässer</b>				
Charakteristik:	schmales Gerinne, in welches ein weiteres kleines Gerinne mündet, verläuft vollständig durch geschlossenen Nadelwald, teilweise nach ÖK digitalisiert, mündet in Eschelbach				
	Bearbeiter: Buchegger_ZT Grimm				
lfd. Nummer:	<b>1206</b>	Fläche: in m <sup>2</sup>	<b>4176</b>	Länge in m:	<b>4176</b>
Bestandestyp:	<b>0402 Fließendes Gewässer</b>				
Charakteristik:	schmales Gerinne, in welche ein weitere kleine Gerinne münden, verläuft vollständig im Wald, zum Großteil nach ÖK digitalisiert, entlang von Gerinne teilweise Laubgehölz erkennbar				
	Bearbeiter: Buchegger_ZT Grimm				
lfd. Nummer:	<b>1214</b>	Fläche: in m <sup>2</sup>	<b>889</b>	Länge in m:	<b>889</b>
Bestandestyp:	<b>0402 Fließendes Gewässer</b>				
Charakteristik:	ca. 1m breites Gerinne mit Ufergehölz				
	Bearbeiter: Buchegger_ZT Grimm				
lfd. Nummer:	<b>1215</b>	Fläche: in m <sup>2</sup>	<b>292</b>	Länge in m:	<b>292</b>
Bestandestyp:	<b>0402 Fließendes Gewässer</b>				
Charakteristik:	Abzugsgraben, Einmündung in Hametnerbach, ohne Ufergehölz, verläuft entlang eines Nadelwaldes				
	Bearbeiter: Buchegger_ZT Grimm				
lfd. Nummer:	<b>1216</b>	Fläche: in m <sup>2</sup>	<b>288</b>	Länge in m:	<b>288</b>
Bestandestyp:	<b>0402 Fließendes Gewässer</b>				
Charakteristik:	schmales ca. 1m breites Gerinne				
	Bearbeiter: Buchegger_ZT Grimm				
lfd. Nummer:	<b>1217</b>	Fläche: in m <sup>2</sup>	<b>507</b>	Länge in m:	<b>507</b>
Bestandestyp:	<b>0402 Fließendes Gewässer</b>				
Charakteristik:	schmales ca. 1m breites Gerinne, im oberen Bereich ohne Ufergehölz, vor Einmündung in Hametnerbach beidseitig Uferbewuchs				
	Bearbeiter: Buchegger_ZT Grimm				
lfd. Nummer:	<b>1218</b>	Fläche: in m <sup>2</sup>	<b>686</b>	Länge in m:	<b>686</b>
Bestandestyp:	<b>0402 Fließendes Gewässer</b>				
Charakteristik:	schmales Gerinne, verläuft vollständig in geschlossenem Waldbereich, Einmündung in Hametnerbach				
	Bearbeiter: Buchegger_ZT Grimm				
lfd. Nummer:	<b>1219</b>	Fläche: in m <sup>2</sup>	<b>823</b>	Länge in m:	<b>823</b>
Bestandestyp:	<b>0402 Fließendes Gewässer</b>				
Charakteristik:	schmaler Wiesengraben, Einmündung in Hametnerbach				
	Bearbeiter: Buchegger_ZT Grimm				
lfd. Nummer:	<b>1220</b>	Fläche: in m <sup>2</sup>	<b>206</b>	Länge in m:	<b>206</b>
Bestandestyp:	<b>0402 Fließendes Gewässer</b>				
Charakteristik:	schmaler Wiesengraben, Einmündung in Hametnerbach				
	Bearbeiter: Buchegger_ZT Grimm				
lfd. Nummer:	<b>1221</b>	Fläche: in m <sup>2</sup>	<b>608</b>	Länge in m:	<b>608</b>
Bestandestyp:	<b>0402 Fließendes Gewässer</b>				
Charakteristik:	ca. 1m breites Gerinne, verläuft zur Gänze im Mischwaldgebiet, Einmündung in Pesenbach				
	Bearbeiter: Buchegger_ZT Grimm				
lfd. Nummer:	<b>1222</b>	Fläche: in m <sup>2</sup>	<b>1186</b>	Länge in m:	<b>1186</b>
Bestandestyp:	<b>0402 Fließendes Gewässer</b>				
Charakteristik:	schmales Gerinne, verläuft vollständig im Mischwaldgebiet, teilweise entlang der ÖK digitalisiert, Einmündung außerhalb des Gemeindegebietes in den Tiefenbach				
	Bearbeiter: Buchegger_ZT Grimm				

lfd. Nummer:	<b>1223</b>	Fläche: in m <sup>2</sup>	<b>276</b>	Länge in m:	<b>276</b>
Bestandestyp:	<b>0402 Fließendes Gewässer</b>				
Charakteristik:	schmales Gerinne, verläuft vollständig im Mischwaldgebiet, teilweise entlang der ÖK digitalisiert, Einmündung außerhalb des Gemeindegebietes in den Tiefenbach				
	Bearbeiter: Buchegger_ZT Grimm				
lfd. Nummer:	<b>1224</b>	Fläche: in m <sup>2</sup>	<b>288</b>	Länge in m:	<b>288</b>
Bestandestyp:	<b>0402 Fließendes Gewässer</b>				
Charakteristik:	schmales Gerinne, verläuft vollständig im Mischwaldgebiet, teilweise entlang der ÖK digitalisiert, Einmündung außerhalb des Gemeindegebietes in den Tiefenbach				
	Bearbeiter: Buchegger_ZT Grimm				
lfd. Nummer:	<b>1225</b>	Fläche: in m <sup>2</sup>	<b>919</b>	Länge in m:	<b>919</b>
Bestandestyp:	<b>0402 Fließendes Gewässer</b>				
Charakteristik:	schmales Gerinne, verläuft vollständig an Gemeindegrenze im Waldgebiet, Einmündung in den Tiefenbach, nach ÖK digitalisiert				
	Bearbeiter: Buchegger_ZT Grimm				
lfd. Nummer:	<b>1226</b>	Fläche: in m <sup>2</sup>	<b>1076</b>	Länge in m:	<b>0</b>
Bestandestyp:	<b>0210 Markante (landschaftsprägende) Geländeböschung</b>				
Charakteristik:	markante Geländeböschung , sehr steil und breit mit typ. Trockenheitszeigern wie Thymian (Thymus pulegioides)				
	Bearbeiter: Buchegger_ZT Grimm				
lfd. Nummer:	<b>1227</b>	Fläche: in m <sup>2</sup>	<b>931</b>	Länge in m:	<b>0</b>
Bestandestyp:	<b>0210 Markante (landschaftsprägende) Geländeböschung</b>				
Charakteristik:	Markante Geländeböschung, extrem steil an der Straße, nicht gemäht				
	Bearbeiter: Buchegger_ZT Grimm				
lfd. Nummer:	<b>1228</b>	Fläche: in m <sup>2</sup>	<b>217</b>	Länge in m:	<b>54</b>
Bestandestyp:	<b>0210 Markante (landschaftsprägende) Geländeböschung</b>				
Charakteristik:	Markante Geländeböschung neben Straße mit typischen Trockenheitszeigern wie Thymian(Thymus pulegioides), Zypressen-Wolfsmilch (Euphorbia cyparissias), Kleines Habichtskraut (Hieracium pilosella), Wiesen-Flockenblume (Centaurea jacea)				
	Bearbeiter: Buchegger_ZT Grimm				
lfd. Nummer:	<b>1229</b>	Fläche: in m <sup>2</sup>	<b>515</b>	Länge in m:	<b>103</b>
Bestandestyp:	<b>0210 Markante (landschaftsprägende) Geländeböschung</b>				
Charakteristik:	verbuschend				
	Bearbeiter: Buchegger_ZT Grimm				
lfd. Nummer:	<b>1230</b>	Fläche: in m <sup>2</sup>	<b>138</b>	Länge in m:	<b>69</b>
Bestandestyp:	<b>0210 Markante (landschaftsprägende) Geländeböschung</b>				
Charakteristik:	sehr steile südostexponierte Geländeböschung, magere Ausprägung mit Thymian (Thymus pulegioides)				
	Bearbeiter: Buchegger_ZT Grimm				
lfd. Nummer:	<b>1231</b>	Fläche: in m <sup>2</sup>	<b>783</b>	Länge in m:	<b>196</b>
Bestandestyp:	<b>0210 Markante (landschaftsprägende) Geländeböschung</b>				
Charakteristik:	südexponierte sehr steile Geländeböschung mit Trockenheitszeigern wie Thymian (Thymus pulegioides)				
	Bearbeiter: Buchegger_ZT Grimm				
lfd. Nummer:	<b>1232</b>	Fläche: in m <sup>2</sup>	<b>294</b>	Länge in m:	<b>74</b>
Bestandestyp:	<b>0210 Markante (landschaftsprägende) Geländeböschung</b>				
Charakteristik:	3-5m breite langezogene Geländeböschung, z. Z. der Aufnahme nicht gemäht, mit typischen Trockenheitszeigern wie Thymian (Thymus pulegioides), Heide-Nelke (Dianthus deltoides), Rundblättrige Glockenblume (Campanula rotundifolia), Erdbeere (Fragaria viridis), z. T. verbuschend				
	Bearbeiter: Buchegger_ZT Grimm				
lfd. Nummer:	<b>1233</b>	Fläche: in m <sup>2</sup>	<b>234</b>	Länge in m:	<b>117</b>
Bestandestyp:	<b>0210 Markante (landschaftsprägende) Geländeböschung</b>				
Charakteristik:	2-3m breite, sehr steile Geländekante, vormals bestehende Hecke wurde vollständig gerodet				
	Bearbeiter: Buchegger_ZT Grimm				

lfd. Nummer:	<b>1234</b>	Fläche: in m <sup>2</sup>	<b>1498</b>	Länge in m:	<b>250</b>
Bestandestyp:	<b>0210 Markante (landschaftsprägende) Geländeböschung</b>				
Charakteristik:	nordexponierte Trockenböschung, mit Witwenblume (Knautia arvensis), Thymian (Thymus pulegioides), Hornklee (Lotus corniculatus)				
	Bearbeiter: Buchegger_ZT Grimm				
lfd. Nummer:	<b>1235</b>	Fläche: in m <sup>2</sup>	<b>723</b>	Länge in m:	<b>121</b>
Bestandestyp:	<b>0210 Markante (landschaftsprägende) Geländeböschung</b>				
Charakteristik:	westexponierte, steile Geländeböschung neben Straße				
	Bearbeiter: Buchegger_ZT Grimm				
lfd. Nummer:	<b>1236</b>	Fläche: in m <sup>2</sup>	<b>19</b>	Länge in m:	<b>0</b>
Bestandestyp:	<b>0204 Streuobstbestand (Streuobstwiese/-weide, Obstbaumreihen)</b>				
Charakteristik:					
	Bearbeiter: Buchegger_ZT Grimm				
lfd. Nummer:	<b>1237</b>	Fläche: in m <sup>2</sup>	<b>108</b>	Länge in m:	<b>0</b>
Bestandestyp:	<b>0207 Markanter Einzelbaum</b>				
Charakteristik:					
	Bearbeiter: Buchegger_ZT Grimm				
lfd. Nummer:	<b>1238</b>	Fläche: in m <sup>2</sup>	<b>48</b>	Länge in m:	<b>0</b>
Bestandestyp:	<b>0207 Markanter Einzelbaum</b>				
Charakteristik:					
	Bearbeiter: Buchegger_ZT Grimm				
lfd. Nummer:	<b>1239</b>	Fläche: in m <sup>2</sup>	<b>19</b>	Länge in m:	<b>0</b>
Bestandestyp:	<b>0204 Streuobstbestand (Streuobstwiese/-weide, Obstbaumreihen)</b>				
Charakteristik:					
	Bearbeiter: Buchegger_ZT Grimm				
lfd. Nummer:	<b>1240</b>	Fläche: in m <sup>2</sup>	<b>12</b>	Länge in m:	<b>0</b>
Bestandestyp:	<b>0204 Streuobstbestand (Streuobstwiese/-weide, Obstbaumreihen)</b>				
Charakteristik:					
	Bearbeiter: Buchegger_ZT Grimm				
lfd. Nummer:	<b>1241</b>	Fläche: in m <sup>2</sup>	<b>19</b>	Länge in m:	<b>0</b>
Bestandestyp:	<b>0204 Streuobstbestand (Streuobstwiese/-weide, Obstbaumreihen)</b>				
Charakteristik:					
	Bearbeiter: Buchegger_ZT Grimm				
lfd. Nummer:	<b>1242</b>	Fläche: in m <sup>2</sup>	<b>48</b>	Länge in m:	<b>0</b>
Bestandestyp:	<b>0204 Streuobstbestand (Streuobstwiese/-weide, Obstbaumreihen)</b>				
Charakteristik:					
	Bearbeiter: Buchegger_ZT Grimm				
lfd. Nummer:	<b>1243</b>	Fläche: in m <sup>2</sup>	<b>7</b>	Länge in m:	<b>0</b>
Bestandestyp:	<b>0204 Streuobstbestand (Streuobstwiese/-weide, Obstbaumreihen)</b>				
Charakteristik:					
	Bearbeiter: Buchegger_ZT Grimm				
lfd. Nummer:	<b>1244</b>	Fläche: in m <sup>2</sup>	<b>19</b>	Länge in m:	<b>0</b>
Bestandestyp:	<b>0204 Streuobstbestand (Streuobstwiese/-weide, Obstbaumreihen)</b>				
Charakteristik:					
	Bearbeiter: Buchegger_ZT Grimm				
lfd. Nummer:	<b>1245</b>	Fläche: in m <sup>2</sup>	<b>19</b>	Länge in m:	<b>0</b>
Bestandestyp:	<b>0204 Streuobstbestand (Streuobstwiese/-weide, Obstbaumreihen)</b>				
Charakteristik:					
	Bearbeiter: Buchegger_ZT Grimm				

lfd. Nummer:	<b>1246</b>	Fläche: in m <sup>2</sup>	<b>19</b>	Länge in m:	<b>0</b>
Bestandestyp:	<b>0204 Streuobstbestand (Streuobstwiese/-weide, Obstbaumreihen)</b>				
Charakteristik:	Bearbeiter: Buchegger_ZT Grimm				
lfd. Nummer:	<b>1247</b>	Fläche: in m <sup>2</sup>	<b>7</b>	Länge in m:	<b>0</b>
Bestandestyp:	<b>0204 Streuobstbestand (Streuobstwiese/-weide, Obstbaumreihen)</b>				
Charakteristik:	Bearbeiter: Buchegger_ZT Grimm				
lfd. Nummer:	<b>1248</b>	Fläche: in m <sup>2</sup>	<b>37</b>	Länge in m:	<b>0</b>
Bestandestyp:	<b>0207 Markanter Einzelbaum</b>				
Charakteristik:	Bearbeiter: Buchegger_ZT Grimm				
lfd. Nummer:	<b>1249</b>	Fläche: in m <sup>2</sup>	<b>27</b>	Länge in m:	<b>0</b>
Bestandestyp:	<b>0204 Streuobstbestand (Streuobstwiese/-weide, Obstbaumreihen)</b>				
Charakteristik:	Bearbeiter: Buchegger_ZT Grimm				
lfd. Nummer:	<b>1250</b>	Fläche: in m <sup>2</sup>	<b>37</b>	Länge in m:	<b>0</b>
Bestandestyp:	<b>0204 Streuobstbestand (Streuobstwiese/-weide, Obstbaumreihen)</b>				
Charakteristik:	Bearbeiter: Buchegger_ZT Grimm				
lfd. Nummer:	<b>1251</b>	Fläche: in m <sup>2</sup>	<b>19</b>	Länge in m:	<b>0</b>
Bestandestyp:	<b>0204 Streuobstbestand (Streuobstwiese/-weide, Obstbaumreihen)</b>				
Charakteristik:	Bearbeiter: Buchegger_ZT Grimm				
lfd. Nummer:	<b>1252</b>	Fläche: in m <sup>2</sup>	<b>27</b>	Länge in m:	<b>0</b>
Bestandestyp:	<b>0207 Markanter Einzelbaum</b>				
Charakteristik:	Bearbeiter: Buchegger_ZT Grimm				
lfd. Nummer:	<b>1253</b>	Fläche: in m <sup>2</sup>	<b>19</b>	Länge in m:	<b>0</b>
Bestandestyp:	<b>0204 Streuobstbestand (Streuobstwiese/-weide, Obstbaumreihen)</b>				
Charakteristik:	Bearbeiter: Buchegger_ZT Grimm				
lfd. Nummer:	<b>1254</b>	Fläche: in m <sup>2</sup>	<b>61</b>	Länge in m:	<b>0</b>
Bestandestyp:	<b>0207 Markanter Einzelbaum</b>				
Charakteristik:	Bearbeiter: Buchegger_ZT Grimm				
lfd. Nummer:	<b>1255</b>	Fläche: in m <sup>2</sup>	<b>27</b>	Länge in m:	<b>0</b>
Bestandestyp:	<b>0204 Streuobstbestand (Streuobstwiese/-weide, Obstbaumreihen)</b>				
Charakteristik:	Bearbeiter: Buchegger_ZT Grimm				
lfd. Nummer:	<b>1256</b>	Fläche: in m <sup>2</sup>	<b>27</b>	Länge in m:	<b>0</b>
Bestandestyp:	<b>0204 Streuobstbestand (Streuobstwiese/-weide, Obstbaumreihen)</b>				
Charakteristik:	Bearbeiter: Buchegger_ZT Grimm				
lfd. Nummer:	<b>1257</b>	Fläche: in m <sup>2</sup>	<b>19</b>	Länge in m:	<b>0</b>
Bestandestyp:	<b>0204 Streuobstbestand (Streuobstwiese/-weide, Obstbaumreihen)</b>				
Charakteristik:	Bearbeiter: Buchegger_ZT Grimm				



lfd. Nummer:	<b>1258</b>	Fläche: in m <sup>2</sup>	<b>19</b>	Länge in m:	<b>0</b>
Bestandestyp:	<b>0204 Streuobstbestand (Streuobstwiese/-weide, Obstbaumreihen)</b>				
Charakteristik:	Bearbeiter: Buchegger_ZT Grimm				
lfd. Nummer:	<b>1259</b>	Fläche: in m <sup>2</sup>	<b>27</b>	Länge in m:	<b>0</b>
Bestandestyp:	<b>0204 Streuobstbestand (Streuobstwiese/-weide, Obstbaumreihen)</b>				
Charakteristik:	Bearbeiter: Buchegger_ZT Grimm				
lfd. Nummer:	<b>1260</b>	Fläche: in m <sup>2</sup>	<b>48</b>	Länge in m:	<b>0</b>
Bestandestyp:	<b>0204 Streuobstbestand (Streuobstwiese/-weide, Obstbaumreihen)</b>				
Charakteristik:	Bearbeiter: Buchegger_ZT Grimm				
lfd. Nummer:	<b>1261</b>	Fläche: in m <sup>2</sup>	<b>61</b>	Länge in m:	<b>0</b>
Bestandestyp:	<b>0204 Streuobstbestand (Streuobstwiese/-weide, Obstbaumreihen)</b>				
Charakteristik:	Bearbeiter: Buchegger_ZT Grimm				
lfd. Nummer:	<b>1262</b>	Fläche: in m <sup>2</sup>	<b>19</b>	Länge in m:	<b>0</b>
Bestandestyp:	<b>0204 Streuobstbestand (Streuobstwiese/-weide, Obstbaumreihen)</b>				
Charakteristik:	Bearbeiter: Buchegger_ZT Grimm				
lfd. Nummer:	<b>1263</b>	Fläche: in m <sup>2</sup>	<b>12</b>	Länge in m:	<b>0</b>
Bestandestyp:	<b>0204 Streuobstbestand (Streuobstwiese/-weide, Obstbaumreihen)</b>				
Charakteristik:	Bearbeiter: Buchegger_ZT Grimm				
lfd. Nummer:	<b>1264</b>	Fläche: in m <sup>2</sup>	<b>19</b>	Länge in m:	<b>0</b>
Bestandestyp:	<b>0204 Streuobstbestand (Streuobstwiese/-weide, Obstbaumreihen)</b>				
Charakteristik:	Bearbeiter: Buchegger_ZT Grimm				
lfd. Nummer:	<b>1265</b>	Fläche: in m <sup>2</sup>	<b>61</b>	Länge in m:	<b>0</b>
Bestandestyp:	<b>0204 Streuobstbestand (Streuobstwiese/-weide, Obstbaumreihen)</b>				
Charakteristik:	Bearbeiter: Buchegger_ZT Grimm				
lfd. Nummer:	<b>1266</b>	Fläche: in m <sup>2</sup>	<b>19</b>	Länge in m:	<b>0</b>
Bestandestyp:	<b>0207 Markanter Einzelbaum</b>				
Charakteristik:	Bearbeiter: Buchegger_ZT Grimm				
lfd. Nummer:	<b>1267</b>	Fläche: in m <sup>2</sup>	<b>37</b>	Länge in m:	<b>0</b>
Bestandestyp:	<b>0204 Streuobstbestand (Streuobstwiese/-weide, Obstbaumreihen)</b>				
Charakteristik:	Bearbeiter: Buchegger_ZT Grimm				
lfd. Nummer:	<b>1268</b>	Fläche: in m <sup>2</sup>	<b>12</b>	Länge in m:	<b>0</b>
Bestandestyp:	<b>0204 Streuobstbestand (Streuobstwiese/-weide, Obstbaumreihen)</b>				
Charakteristik:	Bearbeiter: Buchegger_ZT Grimm				
lfd. Nummer:	<b>1269</b>	Fläche: in m <sup>2</sup>	<b>37</b>	Länge in m:	<b>0</b>
Bestandestyp:	<b>0207 Markanter Einzelbaum</b>				
Charakteristik:	Bearbeiter: Buchegger_ZT Grimm				

lfd. Nummer:	<b>1270</b>	Fläche: in m <sup>2</sup>	<b>19</b>	Länge in m:	<b>0</b>
Bestandestyp:	<b>0207 Markanter Einzelbaum</b>				
Charakteristik:					
	Bearbeiter: Buchegger_ZT Grimm				
lfd. Nummer:	<b>1271</b>	Fläche: in m <sup>2</sup>	<b>27</b>	Länge in m:	<b>0</b>
Bestandestyp:	<b>0204 Streuobstbestand (Streuobstwiese/-weide, Obstbaumreihen)</b>				
Charakteristik:					
	Bearbeiter: Buchegger_ZT Grimm				
lfd. Nummer:	<b>1272</b>	Fläche: in m <sup>2</sup>	<b>12</b>	Länge in m:	<b>0</b>
Bestandestyp:	<b>0204 Streuobstbestand (Streuobstwiese/-weide, Obstbaumreihen)</b>				
Charakteristik:					
	Bearbeiter: Buchegger_ZT Grimm				
lfd. Nummer:	<b>1273</b>	Fläche: in m <sup>2</sup>	<b>27</b>	Länge in m:	<b>0</b>
Bestandestyp:	<b>0204 Streuobstbestand (Streuobstwiese/-weide, Obstbaumreihen)</b>				
Charakteristik:					
	Bearbeiter: Buchegger_ZT Grimm				
lfd. Nummer:	<b>1274</b>	Fläche: in m <sup>2</sup>	<b>27</b>	Länge in m:	<b>0</b>
Bestandestyp:	<b>0204 Streuobstbestand (Streuobstwiese/-weide, Obstbaumreihen)</b>				
Charakteristik:					
	Bearbeiter: Buchegger_ZT Grimm				
lfd. Nummer:	<b>1275</b>	Fläche: in m <sup>2</sup>	<b>48</b>	Länge in m:	<b>0</b>
Bestandestyp:	<b>0204 Streuobstbestand (Streuobstwiese/-weide, Obstbaumreihen)</b>				
Charakteristik:					
	Bearbeiter: Buchegger_ZT Grimm				
lfd. Nummer:	<b>1276</b>	Fläche: in m <sup>2</sup>	<b>12</b>	Länge in m:	<b>0</b>
Bestandestyp:	<b>0204 Streuobstbestand (Streuobstwiese/-weide, Obstbaumreihen)</b>				
Charakteristik:					
	Bearbeiter: Buchegger_ZT Grimm				
lfd. Nummer:	<b>1277</b>	Fläche: in m <sup>2</sup>	<b>12</b>	Länge in m:	<b>0</b>
Bestandestyp:	<b>0204 Streuobstbestand (Streuobstwiese/-weide, Obstbaumreihen)</b>				
Charakteristik:					
	Bearbeiter: Buchegger_ZT Grimm				
lfd. Nummer:	<b>1278</b>	Fläche: in m <sup>2</sup>	<b>48</b>	Länge in m:	<b>0</b>
Bestandestyp:	<b>0204 Streuobstbestand (Streuobstwiese/-weide, Obstbaumreihen)</b>				
Charakteristik:					
	Bearbeiter: Buchegger_ZT Grimm				
lfd. Nummer:	<b>1279</b>	Fläche: in m <sup>2</sup>	<b>48</b>	Länge in m:	<b>0</b>
Bestandestyp:	<b>0204 Streuobstbestand (Streuobstwiese/-weide, Obstbaumreihen)</b>				
Charakteristik:					
	Bearbeiter: Buchegger_ZT Grimm				
lfd. Nummer:	<b>1280</b>	Fläche: in m <sup>2</sup>	<b>61</b>	Länge in m:	<b>0</b>
Bestandestyp:	<b>0204 Streuobstbestand (Streuobstwiese/-weide, Obstbaumreihen)</b>				
Charakteristik:					
	Bearbeiter: Buchegger_ZT Grimm				
lfd. Nummer:	<b>1281</b>	Fläche: in m <sup>2</sup>	<b>91</b>	Länge in m:	<b>0</b>
Bestandestyp:	<b>0207 Markanter Einzelbaum</b>				
Charakteristik:					
	Bearbeiter: Buchegger_ZT Grimm				

lfd. Nummer:	<b>1282</b>	Fläche: in m <sup>2</sup>	<b>75</b>	Länge in m:	<b>0</b>
Bestandestyp:	<b>0207 Markanter Einzelbaum</b>				
Charakteristik:					
	Bearbeiter: Buchegger_ZT Grimm				
lfd. Nummer:	<b>1283</b>	Fläche: in m <sup>2</sup>	<b>75</b>	Länge in m:	<b>0</b>
Bestandestyp:	<b>0204 Streuobstbestand (Streuobstwiese/-weide, Obstbaumreihen)</b>				
Charakteristik:					
	Bearbeiter: Buchegger_ZT Grimm				
lfd. Nummer:	<b>1284</b>	Fläche: in m <sup>2</sup>	<b>27</b>	Länge in m:	<b>0</b>
Bestandestyp:	<b>0204 Streuobstbestand (Streuobstwiese/-weide, Obstbaumreihen)</b>				
Charakteristik:					
	Bearbeiter: Buchegger_ZT Grimm				
lfd. Nummer:	<b>1285</b>	Fläche: in m <sup>2</sup>	<b>48</b>	Länge in m:	<b>0</b>
Bestandestyp:	<b>0204 Streuobstbestand (Streuobstwiese/-weide, Obstbaumreihen)</b>				
Charakteristik:					
	Bearbeiter: Buchegger_ZT Grimm				
lfd. Nummer:	<b>1286</b>	Fläche: in m <sup>2</sup>	<b>61</b>	Länge in m:	<b>0</b>
Bestandestyp:	<b>0204 Streuobstbestand (Streuobstwiese/-weide, Obstbaumreihen)</b>				
Charakteristik:					
	Bearbeiter: Buchegger_ZT Grimm				
lfd. Nummer:	<b>1287</b>	Fläche: in m <sup>2</sup>	<b>27</b>	Länge in m:	<b>0</b>
Bestandestyp:	<b>0204 Streuobstbestand (Streuobstwiese/-weide, Obstbaumreihen)</b>				
Charakteristik:					
	Bearbeiter: Buchegger_ZT Grimm				
lfd. Nummer:	<b>1288</b>	Fläche: in m <sup>2</sup>	<b>19</b>	Länge in m:	<b>0</b>
Bestandestyp:	<b>0204 Streuobstbestand (Streuobstwiese/-weide, Obstbaumreihen)</b>				
Charakteristik:					
	Bearbeiter: Buchegger_ZT Grimm				
lfd. Nummer:	<b>1289</b>	Fläche: in m <sup>2</sup>	<b>61</b>	Länge in m:	<b>0</b>
Bestandestyp:	<b>0207 Markanter Einzelbaum</b>				
Charakteristik:					
	Bearbeiter: Buchegger_ZT Grimm				
lfd. Nummer:	<b>1290</b>	Fläche: in m <sup>2</sup>	<b>48</b>	Länge in m:	<b>0</b>
Bestandestyp:	<b>0207 Markanter Einzelbaum</b>				
Charakteristik:					
	Bearbeiter: Buchegger_ZT Grimm				
lfd. Nummer:	<b>1291</b>	Fläche: in m <sup>2</sup>	<b>37</b>	Länge in m:	<b>0</b>
Bestandestyp:	<b>0204 Streuobstbestand (Streuobstwiese/-weide, Obstbaumreihen)</b>				
Charakteristik:					
	Bearbeiter: Buchegger_ZT Grimm				
lfd. Nummer:	<b>1292</b>	Fläche: in m <sup>2</sup>	<b>12</b>	Länge in m:	<b>0</b>
Bestandestyp:	<b>0204 Streuobstbestand (Streuobstwiese/-weide, Obstbaumreihen)</b>				
Charakteristik:					
	Bearbeiter: Buchegger_ZT Grimm				
lfd. Nummer:	<b>1293</b>	Fläche: in m <sup>2</sup>	<b>37</b>	Länge in m:	<b>0</b>
Bestandestyp:	<b>0204 Streuobstbestand (Streuobstwiese/-weide, Obstbaumreihen)</b>				
Charakteristik:					
	Bearbeiter: Buchegger_ZT Grimm				

lfd. Nummer:	<b>1294</b>	Fläche: in m <sup>2</sup>	<b>12</b>	Länge in m:	<b>0</b>
Bestandestyp:	<b>0204 Streuobstbestand (Streuobstwiese/-weide, Obstbaumreihen)</b>				
Charakteristik:	Bearbeiter: Buchegger_ZT Grimm				
lfd. Nummer:	<b>1295</b>	Fläche: in m <sup>2</sup>	<b>169</b>	Länge in m:	<b>0</b>
Bestandestyp:	<b>0207 Markanter Einzelbaum</b>				
Charakteristik:	Bearbeiter: Buchegger_ZT Grimm				
lfd. Nummer:	<b>1296</b>	Fläche: in m <sup>2</sup>	<b>48</b>	Länge in m:	<b>0</b>
Bestandestyp:	<b>0204 Streuobstbestand (Streuobstwiese/-weide, Obstbaumreihen)</b>				
Charakteristik:	Bearbeiter: Buchegger_ZT Grimm				
lfd. Nummer:	<b>1297</b>	Fläche: in m <sup>2</sup>	<b>48</b>	Länge in m:	<b>0</b>
Bestandestyp:	<b>0204 Streuobstbestand (Streuobstwiese/-weide, Obstbaumreihen)</b>				
Charakteristik:	Bearbeiter: Buchegger_ZT Grimm				
lfd. Nummer:	<b>1298</b>	Fläche: in m <sup>2</sup>	<b>19</b>	Länge in m:	<b>0</b>
Bestandestyp:	<b>0204 Streuobstbestand (Streuobstwiese/-weide, Obstbaumreihen)</b>				
Charakteristik:	Bearbeiter: Buchegger_ZT Grimm				
lfd. Nummer:	<b>1299</b>	Fläche: in m <sup>2</sup>	<b>12</b>	Länge in m:	<b>0</b>
Bestandestyp:	<b>0204 Streuobstbestand (Streuobstwiese/-weide, Obstbaumreihen)</b>				
Charakteristik:	Bearbeiter: Buchegger_ZT Grimm				
lfd. Nummer:	<b>1300</b>	Fläche: in m <sup>2</sup>	<b>19</b>	Länge in m:	<b>0</b>
Bestandestyp:	<b>0204 Streuobstbestand (Streuobstwiese/-weide, Obstbaumreihen)</b>				
Charakteristik:	Bearbeiter: Buchegger_ZT Grimm				
lfd. Nummer:	<b>1301</b>	Fläche: in m <sup>2</sup>	<b>27</b>	Länge in m:	<b>0</b>
Bestandestyp:	<b>0204 Streuobstbestand (Streuobstwiese/-weide, Obstbaumreihen)</b>				
Charakteristik:	Bearbeiter: Buchegger_ZT Grimm				
lfd. Nummer:	<b>1302</b>	Fläche: in m <sup>2</sup>	<b>27</b>	Länge in m:	<b>0</b>
Bestandestyp:	<b>0204 Streuobstbestand (Streuobstwiese/-weide, Obstbaumreihen)</b>				
Charakteristik:	Bearbeiter: Buchegger_ZT Grimm				
lfd. Nummer:	<b>1303</b>	Fläche: in m <sup>2</sup>	<b>19</b>	Länge in m:	<b>0</b>
Bestandestyp:	<b>0204 Streuobstbestand (Streuobstwiese/-weide, Obstbaumreihen)</b>				
Charakteristik:	Bearbeiter: Buchegger_ZT Grimm				
lfd. Nummer:	<b>1304</b>	Fläche: in m <sup>2</sup>	<b>108</b>	Länge in m:	<b>0</b>
Bestandestyp:	<b>0207 Markanter Einzelbaum</b>				
Charakteristik:	Bearbeiter: Buchegger_ZT Grimm				
lfd. Nummer:	<b>1305</b>	Fläche: in m <sup>2</sup>	<b>91</b>	Länge in m:	<b>0</b>
Bestandestyp:	<b>0207 Markanter Einzelbaum</b>				
Charakteristik:	Bearbeiter: Buchegger_ZT Grimm				

lfd. Nummer:	<b>1306</b>	Fläche: in m <sup>2</sup>	<b>48</b>	Länge in m:	<b>0</b>
Bestandestyp:	<b>0207 Markanter Einzelbaum</b>				
Charakteristik:					
	Bearbeiter: Buchegger_ZT Grimm				
lfd. Nummer:	<b>1307</b>	Fläche: in m <sup>2</sup>	<b>37</b>	Länge in m:	<b>0</b>
Bestandestyp:	<b>0207 Markanter Einzelbaum</b>				
Charakteristik:					
	Bearbeiter: Buchegger_ZT Grimm				
lfd. Nummer:	<b>1308</b>	Fläche: in m <sup>2</sup>	<b>27</b>	Länge in m:	<b>0</b>
Bestandestyp:	<b>0204 Streuobstbestand (Streuobstwiese/-weide, Obstbaumreihen)</b>				
Charakteristik:					
	Bearbeiter: Buchegger_ZT Grimm				
lfd. Nummer:	<b>1309</b>	Fläche: in m <sup>2</sup>	<b>19</b>	Länge in m:	<b>0</b>
Bestandestyp:	<b>0204 Streuobstbestand (Streuobstwiese/-weide, Obstbaumreihen)</b>				
Charakteristik:					
	Bearbeiter: Buchegger_ZT Grimm				
lfd. Nummer:	<b>1310</b>	Fläche: in m <sup>2</sup>	<b>91</b>	Länge in m:	<b>0</b>
Bestandestyp:	<b>0207 Markanter Einzelbaum</b>				
Charakteristik:					
	Bearbeiter: Buchegger_ZT Grimm				
lfd. Nummer:	<b>1311</b>	Fläche: in m <sup>2</sup>	<b>48</b>	Länge in m:	<b>0</b>
Bestandestyp:	<b>0204 Streuobstbestand (Streuobstwiese/-weide, Obstbaumreihen)</b>				
Charakteristik:					
	Bearbeiter: Buchegger_ZT Grimm				
lfd. Nummer:	<b>1312</b>	Fläche: in m <sup>2</sup>	<b>91</b>	Länge in m:	<b>0</b>
Bestandestyp:	<b>0207 Markanter Einzelbaum</b>				
Charakteristik:					
	Bearbeiter: Buchegger_ZT Grimm				
lfd. Nummer:	<b>1313</b>	Fläche: in m <sup>2</sup>	<b>37</b>	Länge in m:	<b>0</b>
Bestandestyp:	<b>0204 Streuobstbestand (Streuobstwiese/-weide, Obstbaumreihen)</b>				
Charakteristik:					
	Bearbeiter: Buchegger_ZT Grimm				
lfd. Nummer:	<b>1314</b>	Fläche: in m <sup>2</sup>	<b>19</b>	Länge in m:	<b>0</b>
Bestandestyp:	<b>0204 Streuobstbestand (Streuobstwiese/-weide, Obstbaumreihen)</b>				
Charakteristik:					
	Bearbeiter: Buchegger_ZT Grimm				
lfd. Nummer:	<b>1315</b>	Fläche: in m <sup>2</sup>	<b>19</b>	Länge in m:	<b>0</b>
Bestandestyp:	<b>0204 Streuobstbestand (Streuobstwiese/-weide, Obstbaumreihen)</b>				
Charakteristik:					
	Bearbeiter: Buchegger_ZT Grimm				
lfd. Nummer:	<b>1316</b>	Fläche: in m <sup>2</sup>	<b>37</b>	Länge in m:	<b>0</b>
Bestandestyp:	<b>0204 Streuobstbestand (Streuobstwiese/-weide, Obstbaumreihen)</b>				
Charakteristik:					
	Bearbeiter: Buchegger_ZT Grimm				
lfd. Nummer:	<b>1317</b>	Fläche: in m <sup>2</sup>	<b>27</b>	Länge in m:	<b>0</b>
Bestandestyp:	<b>0204 Streuobstbestand (Streuobstwiese/-weide, Obstbaumreihen)</b>				
Charakteristik:					
	Bearbeiter: Buchegger_ZT Grimm				

lfd. Nummer:	<b>1318</b>	Fläche: in m <sup>2</sup>	<b>108</b>	Länge in m:	<b>0</b>
Bestandestyp:	<b>0204 Streuobstbestand (Streuobstwiese/-weide, Obstbaumreihen)</b>				
Charakteristik:	Bearbeiter: Buchegger_ZT Grimm				
lfd. Nummer:	<b>1319</b>	Fläche: in m <sup>2</sup>	<b>127</b>	Länge in m:	<b>0</b>
Bestandestyp:	<b>0207 Markanter Einzelbaum</b>				
Charakteristik:	Bearbeiter: Buchegger_ZT Grimm				
lfd. Nummer:	<b>1320</b>	Fläche: in m <sup>2</sup>	<b>75</b>	Länge in m:	<b>0</b>
Bestandestyp:	<b>0207 Markanter Einzelbaum</b>				
Charakteristik:	Bearbeiter: Buchegger_ZT Grimm				
lfd. Nummer:	<b>1321</b>	Fläche: in m <sup>2</sup>	<b>48</b>	Länge in m:	<b>0</b>
Bestandestyp:	<b>0207 Markanter Einzelbaum</b>				
Charakteristik:	Bearbeiter: Buchegger_ZT Grimm				
lfd. Nummer:	<b>1322</b>	Fläche: in m <sup>2</sup>	<b>27</b>	Länge in m:	<b>0</b>
Bestandestyp:	<b>0207 Markanter Einzelbaum</b>				
Charakteristik:	Bearbeiter: Buchegger_ZT Grimm				
lfd. Nummer:	<b>1323</b>	Fläche: in m <sup>2</sup>	<b>37</b>	Länge in m:	<b>0</b>
Bestandestyp:	<b>0204 Streuobstbestand (Streuobstwiese/-weide, Obstbaumreihen)</b>				
Charakteristik:	Bearbeiter: Buchegger_ZT Grimm				
lfd. Nummer:	<b>1324</b>	Fläche: in m <sup>2</sup>	<b>27</b>	Länge in m:	<b>0</b>
Bestandestyp:	<b>0204 Streuobstbestand (Streuobstwiese/-weide, Obstbaumreihen)</b>				
Charakteristik:	Bearbeiter: Buchegger_ZT Grimm				
lfd. Nummer:	<b>1325</b>	Fläche: in m <sup>2</sup>	<b>37</b>	Länge in m:	<b>0</b>
Bestandestyp:	<b>0207 Markanter Einzelbaum</b>				
Charakteristik:	Bearbeiter: Buchegger_ZT Grimm				
lfd. Nummer:	<b>1326</b>	Fläche: in m <sup>2</sup>	<b>48</b>	Länge in m:	<b>0</b>
Bestandestyp:	<b>0204 Streuobstbestand (Streuobstwiese/-weide, Obstbaumreihen)</b>				
Charakteristik:	Bearbeiter: Buchegger_ZT Grimm				
lfd. Nummer:	<b>1327</b>	Fläche: in m <sup>2</sup>	<b>61</b>	Länge in m:	<b>0</b>
Bestandestyp:	<b>0207 Markanter Einzelbaum</b>				
Charakteristik:	Bearbeiter: Buchegger_ZT Grimm				
lfd. Nummer:	<b>1328</b>	Fläche: in m <sup>2</sup>	<b>61</b>	Länge in m:	<b>0</b>
Bestandestyp:	<b>0207 Markanter Einzelbaum</b>				
Charakteristik:	Bearbeiter: Buchegger_ZT Grimm				
lfd. Nummer:	<b>1329</b>	Fläche: in m <sup>2</sup>	<b>27</b>	Länge in m:	<b>0</b>
Bestandestyp:	<b>0204 Streuobstbestand (Streuobstwiese/-weide, Obstbaumreihen)</b>				
Charakteristik:	Bearbeiter: Buchegger_ZT Grimm				

lfd. Nummer:	<b>1330</b>	Fläche: in m <sup>2</sup>	<b>27</b>	Länge in m:	<b>0</b>
Bestandestyp:	<b>0204 Streuobstbestand (Streuobstwiese/-weide, Obstbaumreihen)</b>				
Charakteristik:	Bearbeiter: Buchegger_ZT Grimm				
lfd. Nummer:	<b>1331</b>	Fläche: in m <sup>2</sup>	<b>12</b>	Länge in m:	<b>0</b>
Bestandestyp:	<b>0204 Streuobstbestand (Streuobstwiese/-weide, Obstbaumreihen)</b>				
Charakteristik:	Bearbeiter: Buchegger_ZT Grimm				
lfd. Nummer:	<b>1332</b>	Fläche: in m <sup>2</sup>	<b>12</b>	Länge in m:	<b>0</b>
Bestandestyp:	<b>0204 Streuobstbestand (Streuobstwiese/-weide, Obstbaumreihen)</b>				
Charakteristik:	Bearbeiter: Buchegger_ZT Grimm				
lfd. Nummer:	<b>1333</b>	Fläche: in m <sup>2</sup>	<b>37</b>	Länge in m:	<b>0</b>
Bestandestyp:	<b>0204 Streuobstbestand (Streuobstwiese/-weide, Obstbaumreihen)</b>				
Charakteristik:	Bearbeiter: Buchegger_ZT Grimm				
lfd. Nummer:	<b>1334</b>	Fläche: in m <sup>2</sup>	<b>19</b>	Länge in m:	<b>0</b>
Bestandestyp:	<b>0204 Streuobstbestand (Streuobstwiese/-weide, Obstbaumreihen)</b>				
Charakteristik:	Bearbeiter: Buchegger_ZT Grimm				
lfd. Nummer:	<b>1335</b>	Fläche: in m <sup>2</sup>	<b>7</b>	Länge in m:	<b>0</b>
Bestandestyp:	<b>0204 Streuobstbestand (Streuobstwiese/-weide, Obstbaumreihen)</b>				
Charakteristik:	Bearbeiter: Buchegger_ZT Grimm				
lfd. Nummer:	<b>1336</b>	Fläche: in m <sup>2</sup>	<b>75</b>	Länge in m:	<b>0</b>
Bestandestyp:	<b>0207 Markanter Einzelbaum</b>				
Charakteristik:	Bearbeiter: Buchegger_ZT Grimm				
lfd. Nummer:	<b>1337</b>	Fläche: in m <sup>2</sup>	<b>27</b>	Länge in m:	<b>0</b>
Bestandestyp:	<b>0204 Streuobstbestand (Streuobstwiese/-weide, Obstbaumreihen)</b>				
Charakteristik:	Bearbeiter: Buchegger_ZT Grimm				
lfd. Nummer:	<b>1338</b>	Fläche: in m <sup>2</sup>	<b>27</b>	Länge in m:	<b>0</b>
Bestandestyp:	<b>0204 Streuobstbestand (Streuobstwiese/-weide, Obstbaumreihen)</b>				
Charakteristik:	Bearbeiter: Buchegger_ZT Grimm				
lfd. Nummer:	<b>1339</b>	Fläche: in m <sup>2</sup>	<b>48</b>	Länge in m:	<b>0</b>
Bestandestyp:	<b>0207 Markanter Einzelbaum</b>				
Charakteristik:	Bearbeiter: Buchegger_ZT Grimm				
lfd. Nummer:	<b>1340</b>	Fläche: in m <sup>2</sup>	<b>19</b>	Länge in m:	<b>0</b>
Bestandestyp:	<b>0204 Streuobstbestand (Streuobstwiese/-weide, Obstbaumreihen)</b>				
Charakteristik:	Bearbeiter: Buchegger_ZT Grimm				
lfd. Nummer:	<b>1341</b>	Fläche: in m <sup>2</sup>	<b>19</b>	Länge in m:	<b>0</b>
Bestandestyp:	<b>0204 Streuobstbestand (Streuobstwiese/-weide, Obstbaumreihen)</b>				
Charakteristik:	Bearbeiter: Buchegger_ZT Grimm				

lfd. Nummer:	<b>1342</b>	Fläche: in m <sup>2</sup>	<b>48</b>	Länge in m:	<b>0</b>
Bestandestyp:	<b>0207 Markanter Einzelbaum</b>				
Charakteristik:					
	Bearbeiter: Buchegger_ZT Grimm				
lfd. Nummer:	<b>1343</b>	Fläche: in m <sup>2</sup>	<b>7</b>	Länge in m:	<b>0</b>
Bestandestyp:	<b>0204 Streuobstbestand (Streuobstwiese/-weide, Obstbaumreihen)</b>				
Charakteristik:					
	Bearbeiter: Buchegger_ZT Grimm				
lfd. Nummer:	<b>1344</b>	Fläche: in m <sup>2</sup>	<b>75</b>	Länge in m:	<b>0</b>
Bestandestyp:	<b>0204 Streuobstbestand (Streuobstwiese/-weide, Obstbaumreihen)</b>				
Charakteristik:					
	Bearbeiter: Buchegger_ZT Grimm				
lfd. Nummer:	<b>1345</b>	Fläche: in m <sup>2</sup>	<b>37</b>	Länge in m:	<b>0</b>
Bestandestyp:	<b>0207 Markanter Einzelbaum</b>				
Charakteristik:					
	Bearbeiter: Buchegger_ZT Grimm				
lfd. Nummer:	<b>1346</b>	Fläche: in m <sup>2</sup>	<b>19</b>	Länge in m:	<b>0</b>
Bestandestyp:	<b>0204 Streuobstbestand (Streuobstwiese/-weide, Obstbaumreihen)</b>				
Charakteristik:					
	Bearbeiter: Buchegger_ZT Grimm				
lfd. Nummer:	<b>1347</b>	Fläche: in m <sup>2</sup>	<b>19</b>	Länge in m:	<b>0</b>
Bestandestyp:	<b>0204 Streuobstbestand (Streuobstwiese/-weide, Obstbaumreihen)</b>				
Charakteristik:					
	Bearbeiter: Buchegger_ZT Grimm				
lfd. Nummer:	<b>1348</b>	Fläche: in m <sup>2</sup>	<b>19</b>	Länge in m:	<b>0</b>
Bestandestyp:	<b>0204 Streuobstbestand (Streuobstwiese/-weide, Obstbaumreihen)</b>				
Charakteristik:					
	Bearbeiter: Buchegger_ZT Grimm				
lfd. Nummer:	<b>1349</b>	Fläche: in m <sup>2</sup>	<b>37</b>	Länge in m:	<b>0</b>
Bestandestyp:	<b>0207 Markanter Einzelbaum</b>				
Charakteristik:					
	Bearbeiter: Buchegger_ZT Grimm				
lfd. Nummer:	<b>1350</b>	Fläche: in m <sup>2</sup>	<b>37</b>	Länge in m:	<b>0</b>
Bestandestyp:	<b>0207 Markanter Einzelbaum</b>				
Charakteristik:					
	Bearbeiter: Buchegger_ZT Grimm				
lfd. Nummer:	<b>1351</b>	Fläche: in m <sup>2</sup>	<b>61</b>	Länge in m:	<b>0</b>
Bestandestyp:	<b>0207 Markanter Einzelbaum</b>				
Charakteristik:					
	Bearbeiter: Buchegger_ZT Grimm				
lfd. Nummer:	<b>1352</b>	Fläche: in m <sup>2</sup>	<b>27</b>	Länge in m:	<b>0</b>
Bestandestyp:	<b>0207 Markanter Einzelbaum</b>				
Charakteristik:					
	Bearbeiter: Buchegger_ZT Grimm				
lfd. Nummer:	<b>1353</b>	Fläche: in m <sup>2</sup>	<b>37</b>	Länge in m:	<b>0</b>
Bestandestyp:	<b>0207 Markanter Einzelbaum</b>				
Charakteristik:					
	Bearbeiter: Buchegger_ZT Grimm				



lfd. Nummer:	<b>1354</b>	Fläche: in m <sup>2</sup>	<b>37</b>	Länge in m:	<b>0</b>
Bestandestyp:	<b>0207 Markanter Einzelbaum</b>				
Charakteristik:					
	Bearbeiter: Buchegger_ZT Grimm				
lfd. Nummer:	<b>1355</b>	Fläche: in m <sup>2</sup>	<b>37</b>	Länge in m:	<b>0</b>
Bestandestyp:	<b>0207 Markanter Einzelbaum</b>				
Charakteristik:					
	Bearbeiter: Buchegger_ZT Grimm				
lfd. Nummer:	<b>1356</b>	Fläche: in m <sup>2</sup>	<b>37</b>	Länge in m:	<b>0</b>
Bestandestyp:	<b>0207 Markanter Einzelbaum</b>				
Charakteristik:					
	Bearbeiter: Buchegger_ZT Grimm				
lfd. Nummer:	<b>1357</b>	Fläche: in m <sup>2</sup>	<b>48</b>	Länge in m:	<b>0</b>
Bestandestyp:	<b>0207 Markanter Einzelbaum</b>				
Charakteristik:					
	Bearbeiter: Buchegger_ZT Grimm				
lfd. Nummer:	<b>1358</b>	Fläche: in m <sup>2</sup>	<b>37</b>	Länge in m:	<b>0</b>
Bestandestyp:	<b>0201 Kleinstwaldfläche ("Feldgehölz"), Gebüsch oder Baumgruppe unter 1000m<sup>2</sup></b>				
Charakteristik:					
	Bearbeiter: Buchegger_ZT Grimm				
lfd. Nummer:	<b>1359</b>	Fläche: in m <sup>2</sup>	<b>61</b>	Länge in m:	<b>0</b>
Bestandestyp:	<b>0207 Markanter Einzelbaum</b>				
Charakteristik:					
	Bearbeiter: Buchegger_ZT Grimm				
lfd. Nummer:	<b>1360</b>	Fläche: in m <sup>2</sup>	<b>147</b>	Länge in m:	<b>0</b>
Bestandestyp:	<b>0207 Markanter Einzelbaum</b>				
Charakteristik:					
	Bearbeiter: Buchegger_ZT Grimm				
lfd. Nummer:	<b>1361</b>	Fläche: in m <sup>2</sup>	<b>37</b>	Länge in m:	<b>0</b>
Bestandestyp:	<b>0207 Markanter Einzelbaum</b>				
Charakteristik:					
	Bearbeiter: Buchegger_ZT Grimm				
lfd. Nummer:	<b>1362</b>	Fläche: in m <sup>2</sup>	<b>37</b>	Länge in m:	<b>0</b>
Bestandestyp:	<b>0207 Markanter Einzelbaum</b>				
Charakteristik:					
	Bearbeiter: Buchegger_ZT Grimm				
lfd. Nummer:	<b>1363</b>	Fläche: in m <sup>2</sup>	<b>147</b>	Länge in m:	<b>0</b>
Bestandestyp:	<b>0207 Markanter Einzelbaum</b>				
Charakteristik:					
	Bearbeiter: Buchegger_ZT Grimm				
lfd. Nummer:	<b>1364</b>	Fläche: in m <sup>2</sup>	<b>37</b>	Länge in m:	<b>0</b>
Bestandestyp:	<b>0207 Markanter Einzelbaum</b>				
Charakteristik:					
	Bearbeiter: Buchegger_ZT Grimm				
lfd. Nummer:	<b>1365</b>	Fläche: in m <sup>2</sup>	<b>19</b>	Länge in m:	<b>0</b>
Bestandestyp:	<b>0207 Markanter Einzelbaum</b>				
Charakteristik:					
	Bearbeiter: Buchegger_ZT Grimm				

lfd. Nummer:	<b>1366</b>	Fläche: in m <sup>2</sup>	<b>19</b>	Länge in m:	<b>0</b>
Bestandestyp:	<b>0204 Streuobstbestand (Streuobstwiese/-weide, Obstbaumreihen)</b>				
Charakteristik:	Bearbeiter: Buchegger_ZT Grimm				
lfd. Nummer:	<b>1367</b>	Fläche: in m <sup>2</sup>	<b>19</b>	Länge in m:	<b>0</b>
Bestandestyp:	<b>0204 Streuobstbestand (Streuobstwiese/-weide, Obstbaumreihen)</b>				
Charakteristik:	Bearbeiter: Buchegger_ZT Grimm				
lfd. Nummer:	<b>1368</b>	Fläche: in m <sup>2</sup>	<b>12</b>	Länge in m:	<b>0</b>
Bestandestyp:	<b>0207 Markanter Einzelbaum</b>				
Charakteristik:	Bearbeiter: Buchegger_ZT Grimm				
lfd. Nummer:	<b>1369</b>	Fläche: in m <sup>2</sup>	<b>37</b>	Länge in m:	<b>0</b>
Bestandestyp:	<b>0207 Markanter Einzelbaum</b>				
Charakteristik:	Bearbeiter: Buchegger_ZT Grimm				
lfd. Nummer:	<b>1370</b>	Fläche: in m <sup>2</sup>	<b>12</b>	Länge in m:	<b>0</b>
Bestandestyp:	<b>0207 Markanter Einzelbaum</b>				
Charakteristik:	Bearbeiter: Buchegger_ZT Grimm				
lfd. Nummer:	<b>1371</b>	Fläche: in m <sup>2</sup>	<b>48</b>	Länge in m:	<b>0</b>
Bestandestyp:	<b>0207 Markanter Einzelbaum</b>				
Charakteristik:	Bearbeiter: Buchegger_ZT Grimm				
lfd. Nummer:	<b>1372</b>	Fläche: in m <sup>2</sup>	<b>48</b>	Länge in m:	<b>0</b>
Bestandestyp:	<b>0207 Markanter Einzelbaum</b>				
Charakteristik:	Bearbeiter: Buchegger_ZT Grimm				
lfd. Nummer:	<b>1373</b>	Fläche: in m <sup>2</sup>	<b>37</b>	Länge in m:	<b>0</b>
Bestandestyp:	<b>0207 Markanter Einzelbaum</b>				
Charakteristik:	Bearbeiter: Buchegger_ZT Grimm				
lfd. Nummer:	<b>1374</b>	Fläche: in m <sup>2</sup>	<b>37</b>	Länge in m:	<b>0</b>
Bestandestyp:	<b>0207 Markanter Einzelbaum</b>				
Charakteristik:	Bearbeiter: Buchegger_ZT Grimm				
lfd. Nummer:	<b>1375</b>	Fläche: in m <sup>2</sup>	<b>37</b>	Länge in m:	<b>0</b>
Bestandestyp:	<b>0204 Streuobstbestand (Streuobstwiese/-weide, Obstbaumreihen)</b>				
Charakteristik:	Bearbeiter: Buchegger_ZT Grimm				
lfd. Nummer:	<b>1376</b>	Fläche: in m <sup>2</sup>	<b>27</b>	Länge in m:	<b>0</b>
Bestandestyp:	<b>0204 Streuobstbestand (Streuobstwiese/-weide, Obstbaumreihen)</b>				
Charakteristik:	Bearbeiter: Buchegger_ZT Grimm				
lfd. Nummer:	<b>1377</b>	Fläche: in m <sup>2</sup>	<b>75</b>	Länge in m:	<b>0</b>
Bestandestyp:	<b>0207 Markanter Einzelbaum</b>				
Charakteristik:	Bearbeiter: Buchegger_ZT Grimm				

lfd. Nummer:	<b>1378</b>	Fläche: in m <sup>2</sup>	<b>48</b>	Länge in m:	<b>0</b>
Bestandestyp:	<b>0207 Markanter Einzelbaum</b>				
Charakteristik:					
	Bearbeiter: Buchegger_ZT Grimm				
lfd. Nummer:	<b>1379</b>	Fläche: in m <sup>2</sup>	<b>147</b>	Länge in m:	<b>0</b>
Bestandestyp:	<b>0207 Markanter Einzelbaum</b>				
Charakteristik:					
	Bearbeiter: Buchegger_ZT Grimm				
lfd. Nummer:	<b>1380</b>	Fläche: in m <sup>2</sup>	<b>61</b>	Länge in m:	<b>0</b>
Bestandestyp:	<b>0204 Streuobstbestand (Streuobstwiese/-weide, Obstbaumreihen)</b>				
Charakteristik:					
	Bearbeiter: Buchegger_ZT Grimm				
lfd. Nummer:	<b>1381</b>	Fläche: in m <sup>2</sup>	<b>37</b>	Länge in m:	<b>0</b>
Bestandestyp:	<b>0204 Streuobstbestand (Streuobstwiese/-weide, Obstbaumreihen)</b>				
Charakteristik:					
	Bearbeiter: Buchegger_ZT Grimm				
lfd. Nummer:	<b>1382</b>	Fläche: in m <sup>2</sup>	<b>37</b>	Länge in m:	<b>0</b>
Bestandestyp:	<b>0204 Streuobstbestand (Streuobstwiese/-weide, Obstbaumreihen)</b>				
Charakteristik:					
	Bearbeiter: Buchegger_ZT Grimm				
lfd. Nummer:	<b>1383</b>	Fläche: in m <sup>2</sup>	<b>7</b>	Länge in m:	<b>0</b>
Bestandestyp:	<b>0207 Markanter Einzelbaum</b>				
Charakteristik:					
	Bearbeiter: Buchegger_ZT Grimm				
lfd. Nummer:	<b>1384</b>	Fläche: in m <sup>2</sup>	<b>12</b>	Länge in m:	<b>0</b>
Bestandestyp:	<b>0207 Markanter Einzelbaum</b>				
Charakteristik:					
	Bearbeiter: Buchegger_ZT Grimm				
lfd. Nummer:	<b>1385</b>	Fläche: in m <sup>2</sup>	<b>27</b>	Länge in m:	<b>0</b>
Bestandestyp:	<b>0204 Streuobstbestand (Streuobstwiese/-weide, Obstbaumreihen)</b>				
Charakteristik:					
	Bearbeiter: Buchegger_ZT Grimm				
lfd. Nummer:	<b>1386</b>	Fläche: in m <sup>2</sup>	<b>27</b>	Länge in m:	<b>0</b>
Bestandestyp:	<b>0401 Stehendes Gewässer</b>				
Charakteristik:	kleiner Tümpel ohne Ufergehölz, als Fischteich genutzt				
	Bearbeiter: Buchegger_ZT Grimm				
lfd. Nummer:	<b>1387</b>	Fläche: in m <sup>2</sup>	<b>27</b>	Länge in m:	<b>0</b>
Bestandestyp:	<b>0401 Stehendes Gewässer</b>				
Charakteristik:	kleiner Tümpel ohne Ufergehölz, als Fischteich genutzt				
	Bearbeiter: Buchegger_ZT Grimm				
lfd. Nummer:	<b>1388</b>	Fläche: in m <sup>2</sup>	<b>75</b>	Länge in m:	<b>0</b>
Bestandestyp:	<b>0207 Markanter Einzelbaum</b>				
Charakteristik:					
	Bearbeiter: Buchegger_ZT Grimm				
lfd. Nummer:	<b>1389</b>	Fläche: in m <sup>2</sup>	<b>75</b>	Länge in m:	<b>0</b>
Bestandestyp:	<b>0207 Markanter Einzelbaum</b>				
Charakteristik:					
	Bearbeiter: Buchegger_ZT Grimm				

lfd. Nummer:	<b>1390</b>	Fläche: in m <sup>2</sup>	<b>48</b>	Länge in m:	<b>0</b>
Bestandestyp:	<b>0207 Markanter Einzelbaum</b>				
Charakteristik:					
	Bearbeiter: Buchegger_ZT Grimm				
lfd. Nummer:	<b>1391</b>	Fläche: in m <sup>2</sup>	<b>61</b>	Länge in m:	<b>0</b>
Bestandestyp:	<b>0207 Markanter Einzelbaum</b>				
Charakteristik:					
	Bearbeiter: Buchegger_ZT Grimm				
lfd. Nummer:	<b>1392</b>	Fläche: in m <sup>2</sup>	<b>27</b>	Länge in m:	<b>0</b>
Bestandestyp:	<b>0204 Streuobstbestand (Streuobstwiese/-weide, Obstbaumreihen)</b>				
Charakteristik:					
	Bearbeiter: Buchegger_ZT Grimm				
lfd. Nummer:	<b>1393</b>	Fläche: in m <sup>2</sup>	<b>37</b>	Länge in m:	<b>0</b>
Bestandestyp:	<b>0204 Streuobstbestand (Streuobstwiese/-weide, Obstbaumreihen)</b>				
Charakteristik:					
	Bearbeiter: Buchegger_ZT Grimm				
lfd. Nummer:	<b>1394</b>	Fläche: in m <sup>2</sup>	<b>27</b>	Länge in m:	<b>0</b>
Bestandestyp:	<b>0401 Stehendes Gewässer</b>				
Charakteristik:	sehr kleiner Tümpel mit Seerosen, Schilfröhricht und Weiden				
	Bearbeiter: Buchegger_ZT Grimm				
lfd. Nummer:	<b>1395</b>	Fläche: in m <sup>2</sup>	<b>61</b>	Länge in m:	<b>0</b>
Bestandestyp:	<b>0204 Streuobstbestand (Streuobstwiese/-weide, Obstbaumreihen)</b>				
Charakteristik:					
	Bearbeiter: Buchegger_ZT Grimm				
lfd. Nummer:	<b>1396</b>	Fläche: in m <sup>2</sup>	<b>75</b>	Länge in m:	<b>0</b>
Bestandestyp:	<b>0207 Markanter Einzelbaum</b>				
Charakteristik:					
	Bearbeiter: Buchegger_ZT Grimm				
lfd. Nummer:	<b>1397</b>	Fläche: in m <sup>2</sup>	<b>27</b>	Länge in m:	<b>0</b>
Bestandestyp:	<b>0207 Markanter Einzelbaum</b>				
Charakteristik:					
	Bearbeiter: Buchegger_ZT Grimm				
lfd. Nummer:	<b>1398</b>	Fläche: in m <sup>2</sup>	<b>48</b>	Länge in m:	<b>0</b>
Bestandestyp:	<b>0207 Markanter Einzelbaum</b>				
Charakteristik:					
	Bearbeiter: Buchegger_ZT Grimm				
lfd. Nummer:	<b>1399</b>	Fläche: in m <sup>2</sup>	<b>37</b>	Länge in m:	<b>0</b>
Bestandestyp:	<b>0207 Markanter Einzelbaum</b>				
Charakteristik:					
	Bearbeiter: Buchegger_ZT Grimm				
lfd. Nummer:	<b>1400</b>	Fläche: in m <sup>2</sup>	<b>19</b>	Länge in m:	<b>0</b>
Bestandestyp:	<b>0204 Streuobstbestand (Streuobstwiese/-weide, Obstbaumreihen)</b>				
Charakteristik:					
	Bearbeiter: Buchegger_ZT Grimm				
lfd. Nummer:	<b>1401</b>	Fläche: in m <sup>2</sup>	<b>19</b>	Länge in m:	<b>0</b>
Bestandestyp:	<b>0204 Streuobstbestand (Streuobstwiese/-weide, Obstbaumreihen)</b>				
Charakteristik:					
	Bearbeiter: Buchegger_ZT Grimm				

lfd. Nummer:	<b>1402</b>	Fläche: in m <sup>2</sup>	<b>19</b>	Länge in m:	<b>0</b>
Bestandestyp:	<b>0207 Markanter Einzelbaum</b>				
Charakteristik:					
	Bearbeiter: Buchegger_ZT Grimm				
lfd. Nummer:	<b>1403</b>	Fläche: in m <sup>2</sup>	<b>19</b>	Länge in m:	<b>0</b>
Bestandestyp:	<b>0207 Markanter Einzelbaum</b>				
Charakteristik:					
	Bearbeiter: Buchegger_ZT Grimm				
lfd. Nummer:	<b>1404</b>	Fläche: in m <sup>2</sup>	<b>27</b>	Länge in m:	<b>0</b>
Bestandestyp:	<b>0207 Markanter Einzelbaum</b>				
Charakteristik:					
	Bearbeiter: Buchegger_ZT Grimm				
lfd. Nummer:	<b>1405</b>	Fläche: in m <sup>2</sup>	<b>27</b>	Länge in m:	<b>0</b>
Bestandestyp:	<b>0207 Markanter Einzelbaum</b>				
Charakteristik:					
	Bearbeiter: Buchegger_ZT Grimm				
lfd. Nummer:	<b>1406</b>	Fläche: in m <sup>2</sup>	<b>12</b>	Länge in m:	<b>0</b>
Bestandestyp:	<b>0207 Markanter Einzelbaum</b>				
Charakteristik:					
	Bearbeiter: Buchegger_ZT Grimm				
lfd. Nummer:	<b>1407</b>	Fläche: in m <sup>2</sup>	<b>27</b>	Länge in m:	<b>0</b>
Bestandestyp:	<b>0204 Streuobstbestand (Streuobstwiese/-weide, Obstbaumreihen)</b>				
Charakteristik:					
	Bearbeiter: Buchegger_ZT Grimm				
lfd. Nummer:	<b>1408</b>	Fläche: in m <sup>2</sup>	<b>27</b>	Länge in m:	<b>0</b>
Bestandestyp:	<b>0207 Markanter Einzelbaum</b>				
Charakteristik:					
	Bearbeiter: Buchegger_ZT Grimm				
lfd. Nummer:	<b>1409</b>	Fläche: in m <sup>2</sup>	<b>147</b>	Länge in m:	<b>0</b>
Bestandestyp:	<b>0207 Markanter Einzelbaum</b>				
Charakteristik:					
	Bearbeiter: Buchegger_ZT Grimm				
lfd. Nummer:	<b>1410</b>	Fläche: in m <sup>2</sup>	<b>169</b>	Länge in m:	<b>0</b>
Bestandestyp:	<b>0207 Markanter Einzelbaum</b>				
Charakteristik:					
	Bearbeiter: Buchegger_ZT Grimm				
lfd. Nummer:	<b>1411</b>	Fläche: in m <sup>2</sup>	<b>61</b>	Länge in m:	<b>0</b>
Bestandestyp:	<b>0207 Markanter Einzelbaum</b>				
Charakteristik:					
	Bearbeiter: Buchegger_ZT Grimm				
lfd. Nummer:	<b>1412</b>	Fläche: in m <sup>2</sup>	<b>27</b>	Länge in m:	<b>0</b>
Bestandestyp:	<b>0207 Markanter Einzelbaum</b>				
Charakteristik:					
	Bearbeiter: Buchegger_ZT Grimm				
lfd. Nummer:	<b>1413</b>	Fläche: in m <sup>2</sup>	<b>37</b>	Länge in m:	<b>0</b>
Bestandestyp:	<b>0207 Markanter Einzelbaum</b>				
Charakteristik:					
	Bearbeiter: Buchegger_ZT Grimm				

lfd. Nummer:	<b>1414</b>	Fläche: in m <sup>2</sup>	<b>37</b>	Länge in m:	<b>0</b>
Bestandestyp:	<b>0204 Streuobstbestand (Streuobstwiese/-weide, Obstbaumreihen)</b>				
Charakteristik:	Bearbeiter: Buchegger_ZT Grimm				
lfd. Nummer:	<b>1415</b>	Fläche: in m <sup>2</sup>	<b>19</b>	Länge in m:	<b>0</b>
Bestandestyp:	<b>0204 Streuobstbestand (Streuobstwiese/-weide, Obstbaumreihen)</b>				
Charakteristik:	Bearbeiter: Buchegger_ZT Grimm				
lfd. Nummer:	<b>1416</b>	Fläche: in m <sup>2</sup>	<b>61</b>	Länge in m:	<b>0</b>
Bestandestyp:	<b>0207 Markanter Einzelbaum</b>				
Charakteristik:	Bearbeiter: Buchegger_ZT Grimm				
lfd. Nummer:	<b>1417</b>	Fläche: in m <sup>2</sup>	<b>48</b>	Länge in m:	<b>0</b>
Bestandestyp:	<b>0207 Markanter Einzelbaum</b>				
Charakteristik:	Bearbeiter: Buchegger_ZT Grimm				
lfd. Nummer:	<b>1418</b>	Fläche: in m <sup>2</sup>	<b>75</b>	Länge in m:	<b>0</b>
Bestandestyp:	<b>0207 Markanter Einzelbaum</b>				
Charakteristik:	Bearbeiter: Buchegger_ZT Grimm				
lfd. Nummer:	<b>1419</b>	Fläche: in m <sup>2</sup>	<b>27</b>	Länge in m:	<b>0</b>
Bestandestyp:	<b>0207 Markanter Einzelbaum</b>				
Charakteristik:	Bearbeiter: Buchegger_ZT Grimm				
lfd. Nummer:	<b>1420</b>	Fläche: in m <sup>2</sup>	<b>19</b>	Länge in m:	<b>0</b>
Bestandestyp:	<b>0204 Streuobstbestand (Streuobstwiese/-weide, Obstbaumreihen)</b>				
Charakteristik:	Bearbeiter: Buchegger_ZT Grimm				
lfd. Nummer:	<b>1421</b>	Fläche: in m <sup>2</sup>	<b>37</b>	Länge in m:	<b>0</b>
Bestandestyp:	<b>0204 Streuobstbestand (Streuobstwiese/-weide, Obstbaumreihen)</b>				
Charakteristik:	Bearbeiter: Buchegger_ZT Grimm				
lfd. Nummer:	<b>1422</b>	Fläche: in m <sup>2</sup>	<b>27</b>	Länge in m:	<b>0</b>
Bestandestyp:	<b>0204 Streuobstbestand (Streuobstwiese/-weide, Obstbaumreihen)</b>				
Charakteristik:	Bearbeiter: Buchegger_ZT Grimm				
lfd. Nummer:	<b>1423</b>	Fläche: in m <sup>2</sup>	<b>37</b>	Länge in m:	<b>0</b>
Bestandestyp:	<b>0204 Streuobstbestand (Streuobstwiese/-weide, Obstbaumreihen)</b>				
Charakteristik:	Bearbeiter: Buchegger_ZT Grimm				
lfd. Nummer:	<b>1424</b>	Fläche: in m <sup>2</sup>	<b>19</b>	Länge in m:	<b>0</b>
Bestandestyp:	<b>0207 Markanter Einzelbaum</b>				
Charakteristik:	Bearbeiter: Buchegger_ZT Grimm				
lfd. Nummer:	<b>1425</b>	Fläche: in m <sup>2</sup>	<b>12</b>	Länge in m:	<b>0</b>
Bestandestyp:	<b>0207 Markanter Einzelbaum</b>				
Charakteristik:	Bearbeiter: Buchegger_ZT Grimm				

lfd. Nummer:	<b>1426</b>	Fläche: in m <sup>2</sup>	<b>48</b>	Länge in m:	<b>0</b>
Bestandestyp:	<b>0207 Markanter Einzelbaum</b>				
Charakteristik:					
	Bearbeiter: Buchegger_ZT Grimm				
lfd. Nummer:	<b>1427</b>	Fläche: in m <sup>2</sup>	<b>75</b>	Länge in m:	<b>0</b>
Bestandestyp:	<b>0204 Streuobstbestand (Streuobstwiese/-weide, Obstbaumreihen)</b>				
Charakteristik:					
	Bearbeiter: Buchegger_ZT Grimm				
lfd. Nummer:	<b>1428</b>	Fläche: in m <sup>2</sup>	<b>19</b>	Länge in m:	<b>0</b>
Bestandestyp:	<b>0204 Streuobstbestand (Streuobstwiese/-weide, Obstbaumreihen)</b>				
Charakteristik:					
	Bearbeiter: Buchegger_ZT Grimm				
lfd. Nummer:	<b>1429</b>	Fläche: in m <sup>2</sup>	<b>37</b>	Länge in m:	<b>0</b>
Bestandestyp:	<b>0207 Markanter Einzelbaum</b>				
Charakteristik:					
	Bearbeiter: Buchegger_ZT Grimm				
lfd. Nummer:	<b>1430</b>	Fläche: in m <sup>2</sup>	<b>37</b>	Länge in m:	<b>0</b>
Bestandestyp:	<b>0207 Markanter Einzelbaum</b>				
Charakteristik:					
	Bearbeiter: Buchegger_ZT Grimm				
lfd. Nummer:	<b>1431</b>	Fläche: in m <sup>2</sup>	<b>108</b>	Länge in m:	<b>0</b>
Bestandestyp:	<b>0207 Markanter Einzelbaum</b>				
Charakteristik:					
	Bearbeiter: Buchegger_ZT Grimm				
lfd. Nummer:	<b>1432</b>	Fläche: in m <sup>2</sup>	<b>37</b>	Länge in m:	<b>0</b>
Bestandestyp:	<b>0207 Markanter Einzelbaum</b>				
Charakteristik:					
	Bearbeiter: Buchegger_ZT Grimm				
lfd. Nummer:	<b>1433</b>	Fläche: in m <sup>2</sup>	<b>37</b>	Länge in m:	<b>0</b>
Bestandestyp:	<b>0204 Streuobstbestand (Streuobstwiese/-weide, Obstbaumreihen)</b>				
Charakteristik:					
	Bearbeiter: Buchegger_ZT Grimm				
lfd. Nummer:	<b>1434</b>	Fläche: in m <sup>2</sup>	<b>12</b>	Länge in m:	<b>0</b>
Bestandestyp:	<b>0207 Markanter Einzelbaum</b>				
Charakteristik:					
	Bearbeiter: Buchegger_ZT Grimm				
lfd. Nummer:	<b>1435</b>	Fläche: in m <sup>2</sup>	<b>19</b>	Länge in m:	<b>0</b>
Bestandestyp:	<b>0207 Markanter Einzelbaum</b>				
Charakteristik:					
	Bearbeiter: Buchegger_ZT Grimm				
lfd. Nummer:	<b>1436</b>	Fläche: in m <sup>2</sup>	<b>37</b>	Länge in m:	<b>0</b>
Bestandestyp:	<b>0207 Markanter Einzelbaum</b>				
Charakteristik:					
	Bearbeiter: Buchegger_ZT Grimm				