



LAND

OBERÖSTERREICH

# Naturraumkartierung Oberösterreich

Landschaftserhebung  
Gemeinde Braunau am Inn



Endbericht



Land Oberösterreich

**NATUR**

# Naturraumkartierung Oberösterreich

Landschaftserhebung  
Braunau am Inn

Endbericht

Kirchdorf an der Krems, 2006

**natur:raum**  
Naturraumkartierung Oberösterreich



Technisches Büro  
für Biologie  
Dr. Josef Eisner

**Projektleitung Naturraumkartierung Oberösterreich:**

Mag. Kurt Rußmann

**Projektbetreuung Landschaftserhebungen:**

Mag. Günter Dorninger

**EDV/GIS-Betreuung**

Mag. Günter Dorninger

**Auftragnehmer:**



Technisches Büro für Biologie  
Dr. Josef Eisner  
L. Werndlstr. 25/11  
4400 Steyr

**Bearbeiter:**

Thomas Mörtelmaier  
Josef Eisner  
Alice Pfanzelt  
im Auftrag des Landes Oberösterreich,  
Naturschutzabteilung – Naturraumkartierung OÖ

**Fotos der Titelseite:**

Foto links: Rechtes Inn-Ufer auf Höhe Oberrothenbuch  
Foto rechts: Helmknabenkraut auf den Dammböschungen flussab der Staustufe Braunau - Simbach

**Fotonachweis:**

alle Fotos Th. Moertelmaier

**Redaktion:**

Mag. Günter Dorninger, Mag. Kurt Rußmann

**Impressum:**

Medieninhaber: Land Oberösterreich  
Herausgeber:  
Amt der O.ö. Landesregierung  
Naturschutzabteilung – Naturraumkartierung Oberösterreich  
4560 Kirchdorf an der Krems  
Tel.: +43 7582 685 533  
Fax: +43 7582 685 399  
E-Mail: biokart.post@ooe.gv.at

Graphische Gestaltung: Mag. Günter Dorninger  
Herstellung: Eigenvervielfältigung

Kirchdorf a. d. Krems, März 2006

© Alle Rechte, insbesondere das Recht der  
Vervielfältigung, Verbreitung oder Verwertung bleiben  
dem Land Oberösterreich vorbehalten

# Inhaltsverzeichnis

<b>1</b>	<b>VORBEMERKUNGEN</b>	<b>1</b>
1.1	Allgemeines	1
1.2	Beschreibung des Bearbeitungsgebietes	2
1.2.1	Lage	2
1.2.2	Bevölkerung, Siedlung, Wirtschaft und Verkehr	3
1.2.3	Landschaftsgenese und Naturraum	4
1.2.4	Klima	4
1.2.5	Boden	4
1.2.6	Potenziell natürliche und aktuelle Vegetation	5
<b>2</b>	<b>BESCHREIBUNG DER EINZELNEN TEILGEBIETE</b>	<b>6</b>
2.1	Teilgebiet 1: Inn und angrenzender Auwald	9
2.2	Teilgebiet 2: Landwirtschaftlich geprägte Terrassen	9
2.3	Teilgebiet 3: Nördliche Ausläufer des Lachforst	10
2.4	Teilgebiet 4: Siedlungskerngebiet Braunau - Ranshofen	10
<b>3</b>	<b>ZUSAMMENFASSENDE BESCHREIBUNG</b>	<b>11</b>
3.1	Ergebnisse der Landschaftserhebung	11
3.2	Naturschutzfachlich wertvolle Bereiche	14
3.3	Defizite und Ansatzpunkte für naturschutzfachliche Aufwertung	14
<b>4</b>	<b>VERWENDETE LITERATUR UND QUELLENVERZEICHNIS</b>	<b>15</b>
4.1	Datengrundlagen	15
4.2	Literaturverzeichnis	15
4.3	Sonstige Quellen	16

## Abbildungsverzeichnis

Abb. 1: Übersicht Erhebungsgebiet mit Abgrenzung der Teilgebiete auf Basis ÖK50	7
Abb. 2: Übersicht Erhebungsgebiet mit Abgrenzung der Teilgebiete auf Basis Orthophotos	8
Abb. 3: Prozentueller Anteil der erhobenen Bestandestypen am gesamten Gemeindegebiet	13

## Tabellenverzeichnis

Tab. 1: Flächengrößen und prozentuelle Flächenverteilung der erhobenen Bestandestypen bzw. der nicht erhobenen Flächen in Relation zur gesamten Gemeindefläche	12
Tab. 2: Darstellung der Flächenverteilung und -größen der erhobenen Bestandestypen in Relation zur gesamten Gemeindefläche	13

## Anhang 1: Fotodokumentation

## Anhang 2: Beschreibung der Einzelflächen

## Anhang 3: Karten (1:5.000)

# 1 Vorbemerkungen

## 1.1 Allgemeines

Im Auftrag der Oö. Landesregierung, Naturschutzabteilung - Naturraumkartierung Oberösterreich, wird unter dem Titel „Naturraum, Naturraumkartierung Oberösterreich – Landschaftserhebung Oberösterreich“ die in Oberösterreich vorhandene Ausstattung, im Besonderen die der Kulturlandschaft, mit naturräumlich relevanten Strukturelementen und Biotopen erhoben. Im Gegensatz zur Biotopkartierung, die detaillierte Aussagen über die vegetationskundlichen Verhältnisse, Strukturmerkmale, Gefährdung, Nutzung, usw. trifft, gibt die Landschaftserhebung eine grobe und überblicksartige Darstellung der vorhandenen Elemente. Nur bestimmte Erhebungstypen werden über eine kurze Charakteristik beschrieben. Die Ergebnisse der Landschaftserhebung dienen als grundlegende Information für die Erarbeitung des Landschaftsleitbildes Oberösterreichs sowie für gutachterliche und planende Tätigkeiten von Behörden und anderen Planungsträgern. Bei konkreten Planungen sind jedoch aufbauend auf die Landschaftserhebung detailliertere Erhebungen durchzuführen.

Die Landschaftserhebung basiert auf einer Auswertung aktueller digitaler Farb-Orthophotos und vorliegender Unterlagen und erfolgt im Erhebungs- und Ausgabemaßstab 1:5.000. Begehungen werden auf ausgewählte Flächen beschränkt, und dienen insbesondere der Charakterisierung von Grünlandtypen sowie der Ansprache von Gehölzen. Bauland- und Siedlungsflächen sind nicht Gegenstand der Landschaftserhebung.

Die Ergebnisse der Landschaftserhebung werden für amtliche und private Gutachten, Planungen und Projekten zur Verfügung gestellt.

Das Technische Büro für Biologie Dr. Eisner wurde im April 2006 mit der Durchführung der Arbeiten zur Landschaftserhebung für die Gemeinde Braunau am Inn im politischen Bezirk Braunau beauftragt. Der Bearbeitungszeitraum erstreckte sich von Juni 2006 bis Oktober 2006.

Gegenständlicher Bericht fasst die Ergebnisse der Landschaftserhebung in der Gemeinde Braunau am Inn zusammen. Grundlegende Unterlagen für die Digitalisierung und Aufarbeitung der Daten wurden vom Auftraggeber bereitgestellt (vollständige Auflistung siehe Kap. 4). Als Basis für den Bericht dienen die bei der Landesregierung erhobenen Pläne und Unterlagen sowie der Flächenwidmungsplan der Gemeinde. Neben diverser Literatur zum Landschaftsraum sind auch die durch die Begehung vor Ort erworbenen Gebietskenntnisse und Wahrnehmungen durch die Bearbeiter eine wichtige Grundlage für die Berichtserstellung. Darüber hinaus war die Unterstützung des Bezirksbeauftragten für Natur- und Landschaftsschutz der BH Dr. Reschenhofer eine wesentliche Hilfe für die Erhebungen und Bewertungen. Weiters wurden Informationen aus Recherchen im Internet verwendet.

## 1.2 Beschreibung des Bearbeitungsgebietes

### 1.2.1 Lage

Die Gemeinde Braunau liegt im nordwestlichen Oberösterreich und ist Teil des Innviertels.

Das Gemeindegebiet hat eine Gesamtfläche von 24,8 km<sup>2</sup>. Die Nord-Süd Ausdehnung beträgt 7,8 km, die Ost-West Ausdehnung 9,1 km. Der Hauptort Braunau liegt auf einer Seehöhe von 351 m üNN. Der tiefstgelegene Punkt des Gemeindegebietes von Braunau liegt im Bereich der Staustufe Braunau-Simbach mit einer Höhenlage von 345 m. Die Landschaft zeigt nur geringe Relieferung, die höchsten Erhebungen sind die höher gelegenen Bereiche der Niederterrasse um 385 m.

Die Gemeinde liegt im politischen Bezirk Braunau (Gerichtsbezirk Braunau am Inn) und umfasst die Katastralgemeinden Braunau am Inn, Osternberg und Ranshofen.

Nach der naturschutzfachlichen Raumgliederung Oberösterreichs liegt das Gemeindegebiet fast zur Gänze in der Raumeinheit Inntal, nur am südlichen Rand hat es Anteile an Weilharts- und Lachforst.

Die Flächenverteilung (in km<sup>2</sup>) der Nutzungsklassen (Quelle: Statistik Austria 2001) gibt einen groben Überblick über die Ausstattung des Gemeindegebietes:

• Wald	4,0
• Landwirtschaftliche Nutzung (Agrar)	13,1
• Baufläche	1,0
• Gärten	2,1
• Gewässer	2,0
• Sonstige Flächen	2,5

## 1.2.2 Bevölkerung, Siedlung, Wirtschaft und Verkehr

### Bevölkerung

Die Gemeinde Braunau zählte 2001 16.337 Einwohner. Seit 1981 (16.318 Einwohner) zeigen die Bevölkerungszahlen von Braunau kaum markante Veränderungen.

### Siedlung

Das Ortsgebiet der Stadtgemeinde Braunau, in Verbindung mit dem Ortsgebiet von Ranshofen, weist im Kern eine geschlossene Bebauungsstruktur auf. Reste ursprünglich bäuerlicher Ansiedlungen (Höfe) zeigen sich noch in den Randbereichen. Die anschließende Umgebung ist durch die (intensive) agrarische Nutzung, und damit durch die über die Landschaft verteilten Gehöfte der bäuerlichen Betriebe charakterisiert. Im Gemeindegebiet von Braunau gibt es eine Reihe gewerblicher (industrieller) Betriebe.

Die Gemeinde ist durch einen hohen Siedlungsdruck mit mäßig starker Zersiedelung geprägt, außerhalb des Ortsgebietes von Braunau und Ranshofen sind bäuerliche Siedlungsstrukturen in der durch intensive Landwirtschaft geprägten Kulturlandschaft typisch.

### Wirtschaft

Die Wirtschaft der Gemeinde basiert zu einem hohen Anteil auf Industrie-, und Gewerbebetriebe, darüber hinaus Dienstleistungsbetriebe (insbesondere im Rahmen der Nahversorgung). Fremdenverkehr spielt eine untergeordnete Rolle.

Auch die Landwirtschaft weist nur geringen Anteil an der Wirtschaft von Braunau auf. Dennoch hat sie maßgeblichen Einfluss auf das Landschaftsbild der Gemeinde abseits der Siedlungszentren. Die Struktur dieses Wirtschaftszweiges lässt sich folgendermaßen beschreiben:

Die Agrarstatistik Betriebsstruktur weist im Jahr 1999 insgesamt 38 Haupterwerbsbetriebe und 37 Nebenerwerbsbetriebe aus. Die Betriebsformen sind mit 38 Futterbaubetrieben, 10 Marktfruchtbetrieben, 5 Veredelungsbetrieben und 25 sonstigen Betrieben angegeben. Im Vergleich zu 1990 ist ein Rückgang der Haupterwerbsbetriebe von 50 (1990) auf 39 (1995) bzw. 38 (1999) zu verzeichnen. Die Anzahl der Nebenerwerbsbetriebe stieg dem gegenüber von 56 (1990) auf zunächst 64 (1995), fiel aber letztlich auf 37 (1999) ab.

Die Abnahme der Betriebe spiegelt sich auch in der Größe der landwirtschaftlichen Nutzfläche wider: waren im Jahr 1990 insgesamt 1.214 ha als landwirtschaftliche Nutzfläche in der Agrarstatistik-Bodennutzung ausgewiesen, so stieg dieser Flächenanteil zwar bis zum Jahr 1995 zunächst auf 1.1224 ha an, fiel aber bis 1999 auf 1.060 ha ab. Bei den Forstflächen kam es von 1990 mit 923 ha, über 863 ha (1995) auf schließlich 794 ha (1999) zu einer kontinuierlichen Reduktion.

Von den in der Gemeinde lebenden Beschäftigten (Stand 2001) pendeln 26,9% in andere Gemeinden aus, dem gegenüber steht eine Einpendlerzahl von 81,7%.

### Verkehr

Das Gemeindegebiet ist unter Berücksichtigung seiner Gesamtfläche durch Braunauer Bundesstraße (B147), Altheimer Bundesstraße (B148) und Lamprechtshausener Bundesstraße (B156) mit überregional bedeutsamen Verkehrswegen stark erschlossen. Autobahnen existieren nicht, daher erfolgt der Gütertransport, auch aus dem benachbarten Bayern, vor allem auf diesen Bundesstraßen. Die wichtigsten Bahnlinien kommen aus Richtung Mattighofen und Ried, sie stellen die verkehrstechnischen Anschlüsse zur überregional bedeutenden Westbahnstrecke



dar. Darüber hinaus erfolgt die Erschließung der Gemeinde Braunau über Landstraßen, bzw. Nebenstraßen und Betriebswege, regionale Buslinien bewerkstelligen den öffentlichen Personenverkehr (z.B. Schulbus).

### 1.2.3 Landschaftsgenese und Naturraum

Das Landschaftsbild wird einerseits durch das Inntal, andererseits durch den Übergang von der Niederterrasse in die Austufe geprägt. Zu den Eiszeiten hat der Salzachvorlandgletscher Moränen abgelagert und im Vorland Schotterfluren aufgeschüttet, die zu Terrassen erodiert, beziehungsweise von durch Wasser oder Wind transportierten Feinsedimenten überlagert wurden. Diese große Verschiedenheit des Materials ist Grundlage für die Terrassenbildungen. Die Austufe entlang des Inn stellt die tiefste Stufe des Terrassensystems dar. Diese Bereiche sind in der Erdgegenwart entstanden und durch mehr oder weniger starke Grundwasserschwankungen geprägt. Die Niederterrassen bilden die verschiedenen Teilfelder zwischen Austufe und Hochterrasse, beziehungsweise dem angrenzenden Hügelland. Schotter der Niederterrassen wurden während der letzten Eiszeit abgelagert. Über dem Schotterkörper liegt feines bis grobes, überwiegend kalkiges Material variabler Mächtigkeit. Die Niederterrassen bestehen häufig aus mehreren Teilfeldern, von denen die Flussterrasse die tiefste Stufe darstellt. Wegen der Nähe zum Grundwasser und der (meist) fehlenden Lößbedeckung ist diese Terrassenstufe für die Landwirtschaft weniger bedeutend als die Hochterrassen.

### 1.2.4 Klima

Das Gemeindegebiet von Braunau ist dem mitteleuropäischen Klimabereich zuzuordnen. Das Großklima ist im gesamten Südteil des Nördlichen Alpenvorlandes subozeanisch, d.h. niederschlagsreich mit relativ milden Wintern. Die Temperaturen liegen im Unterschied zum Mühlviertel und dem oberösterreichischen Alpenraum ständig über dem europäischen Durchschnitt. Es handelt sich um eine temperierte humide Zone mit ausgeprägter, aber nicht sehr lange andauernder, kalter Jahreszeit. Die Niederschlagsmengen betragen pro Jahr im Durchschnitt des Zeitraumes 1961 bis 1990 um 900 mm, sie steigen Richtung Südosten leicht an, da sich in diesem Bereich bereits der Nordstau der Alpen bemerkbar macht. Die höchsten Niederschlagswerte werden in den Sommermonaten von Juni bis August gemessen.

Folgende langjährige Mittelwerte wurden von der nächstgelegenen Messstation Ranshofen aufgezeichnet (Quelle: Zentralanstalt für Meteorologie und Geodynamik):

- Jahresniederschlag: 917 mm (langjähriges Mittel)
- Mittlere Jahrestemperatur: 8,2°C (langjähriges Mittel)
- Mittlere Jännertemperatur: -2,1 °C (langjähriges Mittel)
- Mittlere Julitemperatur: 17,6°C (langjähriges Mittel)
- Tage mit Schneedecke (> 1cm): 128 Tage
- Sonnenscheindauer: 1.634 Stunden (langjähriges Mittel)

### 1.2.5 Boden

In Bereichen der Niederterrassen zeigen sich Böden verschiedenen Reifegrades: auf den jüngeren, tiefer gelegenen kalkhaltige Böden, auf den höher gelegenen bereits deutliche Braunfärbungen und Verlehmungen aufgrund von Kalkauswaschungen. Auf den Niederterrassenstufen handelt es sich damit überwiegend um Pararendsinen und seichtgründige, kalkärmere Lockersediment-Braunerden. Ursprünglich waren dies jene Gebiete, in denen Grünlandnutzung eine gewisse Bedeutung hatte, heute sind auch diese Bereiche von Ackerbau geprägt.

In der Austufe kommen die vorhandenen Böden, bedingt durch die ständig wechselnden Feuchtigkeitsverhältnisse (stark schwankende Grundwasserstände; teilweise Überflutungen, damit verbunden Erosionen oder Ablagerung von Aulehmen oder Feinsanden) kaum über den Entwicklungsstand der Grauen Auböden hinaus. In etwas höher gelegenen, und damit weniger stark durch wechselnde Wasserstände geprägten Bereichen der Austufe kommt es (in der Regel) zur Ausbildung verbrauchter Grauer Auböden, beziehungsweise von Braunen Auböden. Charakteristisch für diese Bodentypen ist ihre Mittel- bis Tiefgründigkeit. Landwirtschaftlich gesehen haben Flächen über solchen Böden zumeist untergeordnete Bedeutung, trotzdem werden auch hier teilweise Ackerflächen angelegt.

### 1.2.6 Potenziell natürliche und aktuelle Vegetation

Das Aufnahmegebiet liegt im Wuchsgebiet 7.1: „Nördliches Alpenvorland – Westteil“ in folgenden Höhenstufen (nach BFW 2005):

- Submontan 400 - 600 (700) m
- Tiefmontan 600 - 800 (1.000) m

Von Natur aus sind hier nährstoffreiche, leistungsfähige Laubmischwald-Standorte verbreitet; die besseren Standorte sind allerdings unter landwirtschaftlicher Nutzung (Äcker, Grünland). Ersatzgesellschaften mit Fichte nehmen den größten Anteil an der Waldfläche ein. Die natürliche Waldvegetation ist daher vielfach nur schwer erkennbar, häufig zeigen sich Degradationen.

Folgende natürliche Waldgesellschaften wären im Gemeindegebiet aufzufinden:

- Submontaner Stieleichen-Hainbuchenwald (Galio-Carpinetum) an wärmebegünstigten, trockenen Standorten oder auf schlecht durchlüfteten, bindigen, staunassen Böden; meist durch Fichtenbestände ersetzt.
- In der submontanen Stufe Buchenwald mit Tanne (Edellaubbaumarten, Stieleiche, Rotföhre), tiefmontan (Fichten-)Tannen-Buchenwald.
- Waldmeister-( Tannen-) Buchenwald (Asperulo-(Abieti-)Fagetum) auf basenreicheren Standorten soweit vorhanden
- Auf den Kalkschotter- Terrassen (z.B. Salzach) auch Kalk-Buchenwälder (z.B. Carici-Fagetum).
- Fichten-Tannenwald (Piceetum) mit Torfmoos auf bodensauren, staunassen Standorten wohl meist anthropogen entstanden, ursprünglich mit höherem Buchen- und Stieleichenanteil; kleinflächig vielleicht auch als edaphisch bedingte Dauergesellschaft.
- Entlang der kleineren Bäche Grauerlen-Au (Alnetum incanae) und Eschen-Schwarzerlen-Bachauwälder (Carici-Fraxinetum, Pruno-Fraxinetum).
- An nährstoffreichen, frischen, meist rutschgefährdeten Standorten (z.B. Grabeneinhänge) Laubmischwälder mit Bergahorn, Esche und Bergulme, z.B. Geißbart-Ahornwald (Aceretum) und Bergahorn-Eschenwald (Carici-Aceretum).

Die fruchtbaren Böden werden häufig für die landwirtschaftliche Nutzung beansprucht. Die verbleibenden Waldflächen sind, abgesehen von den verbliebenen Auwaldresten entlang des Inn, meist (extensiv) forstwirtschaftlich geprägte Mischwälder. Die natürliche Waldvegetation ist heute vielfach kaum noch erkennbar. Vor allem die Bestände im Lachforst sind häufig anthropogen zu Fichten-Reinbeständen umgewandelt. Teilweise finden sich Fichten-Tannen- bzw. Fichten-Buchen-Bestände oder kleinflächige Buchen-Reinbestände.

## 2 Beschreibung der einzelnen Teilgebiete

Die Zielsetzung der Landschaftserhebung für das Gemeindegebiet von Braunau legt eine Untergliederung des Gemeindegebietes in vier Teilgebiete nahe. Die Gliederung erfolgt auf Grundlage der Landschaftsgenese, der geologischen Formation und der Flächennutzung.

### **Teilgebiet 1: Inn und angrenzender Auwald**

Das Teilgebiet 1 (ebenso wie die Teilgebiete 2 und 4) liegt nach der naturschutzfachlichen Raumgliederung praktisch zur Gänze in der Raumeinheit „Inntal“.

### **Teilgebiet 2: Landwirtschaftlich geprägte Terrassen**

Das Teilgebiet 2 ist durch die landwirtschaftliche Nutzung bzw. geologisch-edaphisch durch Niederterrasse und Austufe geprägt.

### **Teilgebiet 3: Nördliche Ausläufer des Lachforst**

Das Teilgebiet 3 liegt nach der naturschutzfachlichen Raumgliederung praktisch zur Gänze in der Raumeinheit „Weilharts- und Lachforst“. Es ist durch das geschlossene Waldgebiet des Lachforst geprägt, das Relief wird von der Niederterrasse bestimmt.

### **Teilgebiet 4: Siedlungskerngebiet Braunau - Ranshofen**

Das Teilgebiet 4 umfasst den geschlossenen Siedlungsbereich von Braunau (Stadt) und Ranshofen.



Abb. 1: Übersicht Erhebungsgebiet mit Abgrenzung der Teilgebiete auf Basis ÖK50

- Teilgebiet 1: Inn und angrenzender Auwald
- Teilgebiet 2: Landwirtschaftlich geprägte Terrassen
- Teilgebiet 3: Nördliche Ausläufer des Lachforst
- Teilgebiet 4: Siedlungskerngebiet Braunau - Ranshofen

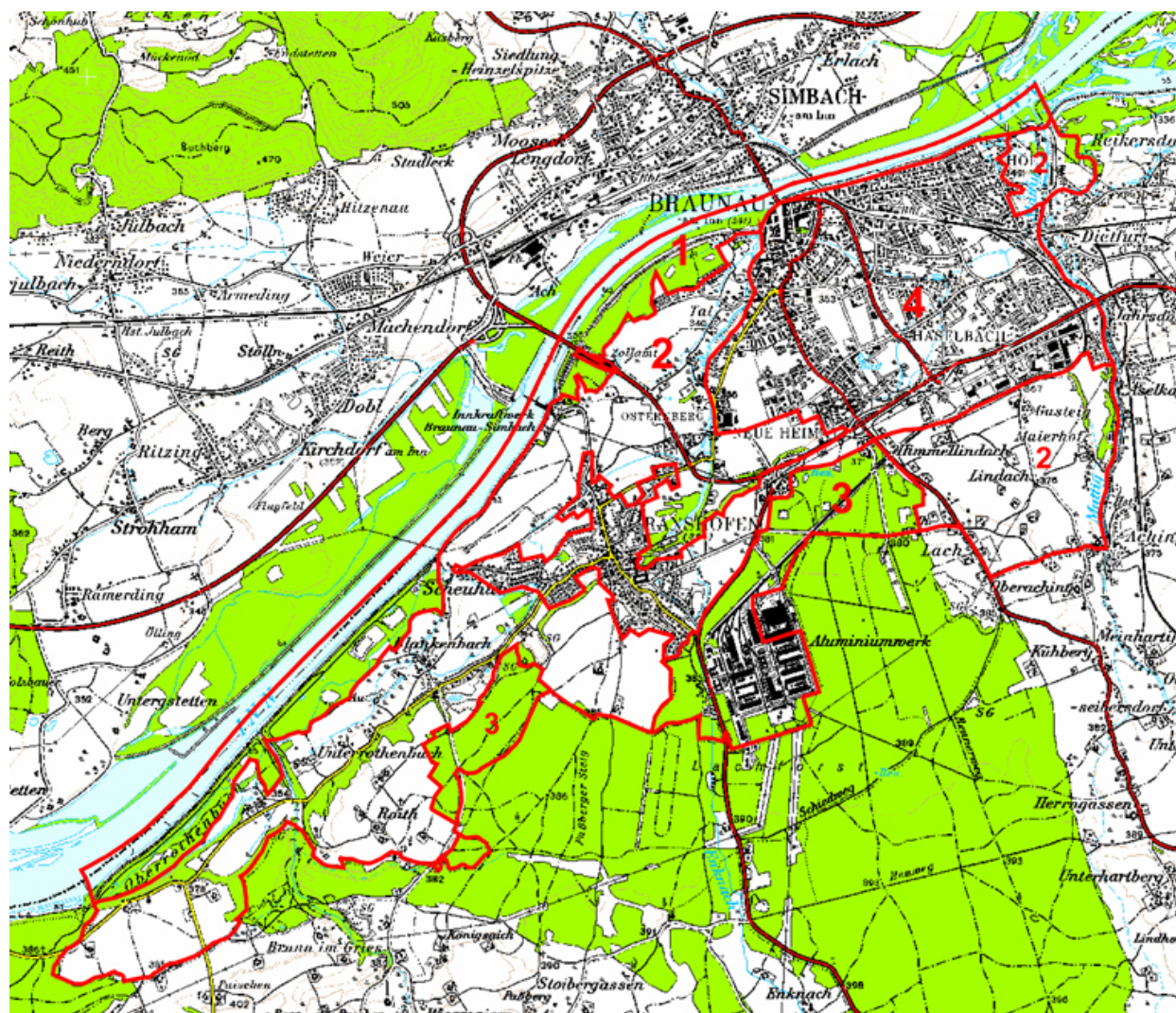

Abb. 2: Übersicht Erhebungsgebiet mit Abgrenzung der Teilgebiete auf Basis Orthophotos

- Teilgebiet 1: Inn und angrenzender Auwald
- Teilgebiet 2: Landwirtschaftlich geprägte Terrassen
- Teilgebiet 3: Nördliche Ausläufer des Lachforst
- Teilgebiet 4: Siedlungskerngebiet Braunau - Ranshofen

## 2.1 Teilgebiet 1: Inn und angrenzender Auwald

Struktur-/Nutzungsmerkmal	Charakterisierung
Wald	<ul style="list-style-type: none"> <li>abschnittsweise geschlossene Auwaldbereiche</li> <li>extensiv genutzt</li> </ul>
Landwirtschaftliche Nutzung / Nutzungsintensität	<ul style="list-style-type: none"> <li>landwirtschaftliche Nutzung praktisch nicht vorhanden</li> </ul>
Moore	<ul style="list-style-type: none"> <li>nicht vorhanden.</li> </ul>
Strukturelemente	<ul style="list-style-type: none"> <li>die Hochwasserschutzdämme mit den "mageren" Böschungen</li> <li>schmale (heckenartige) Gehölzreihen an den Dammkronen</li> <li>Uferbegleitstreifen am Inn</li> </ul>
Gewässer	<ul style="list-style-type: none"> <li>der Inn als prägendes Gewässer</li> <li>Mündungsbereiche von Adenberg-Gieß (stark verbaut), Blankenbach, Mattig und Enknach.</li> <li>kleinflächige Stillgewässer (z.B. Pumpweiher)</li> </ul>
Rohstoffabbau / Deponien	<ul style="list-style-type: none"> <li>kommunale Mülldeponien</li> </ul>
Siedlungsstruktur	<ul style="list-style-type: none"> <li>nicht vorhanden</li> </ul>
Relief	<ul style="list-style-type: none"> <li>geprägt durch Inn-Bett und anschließende Austufe</li> </ul>
Auffällige Entwicklungsprozesse / Landschaftseingriffe	<ul style="list-style-type: none"> <li>keine</li> </ul>

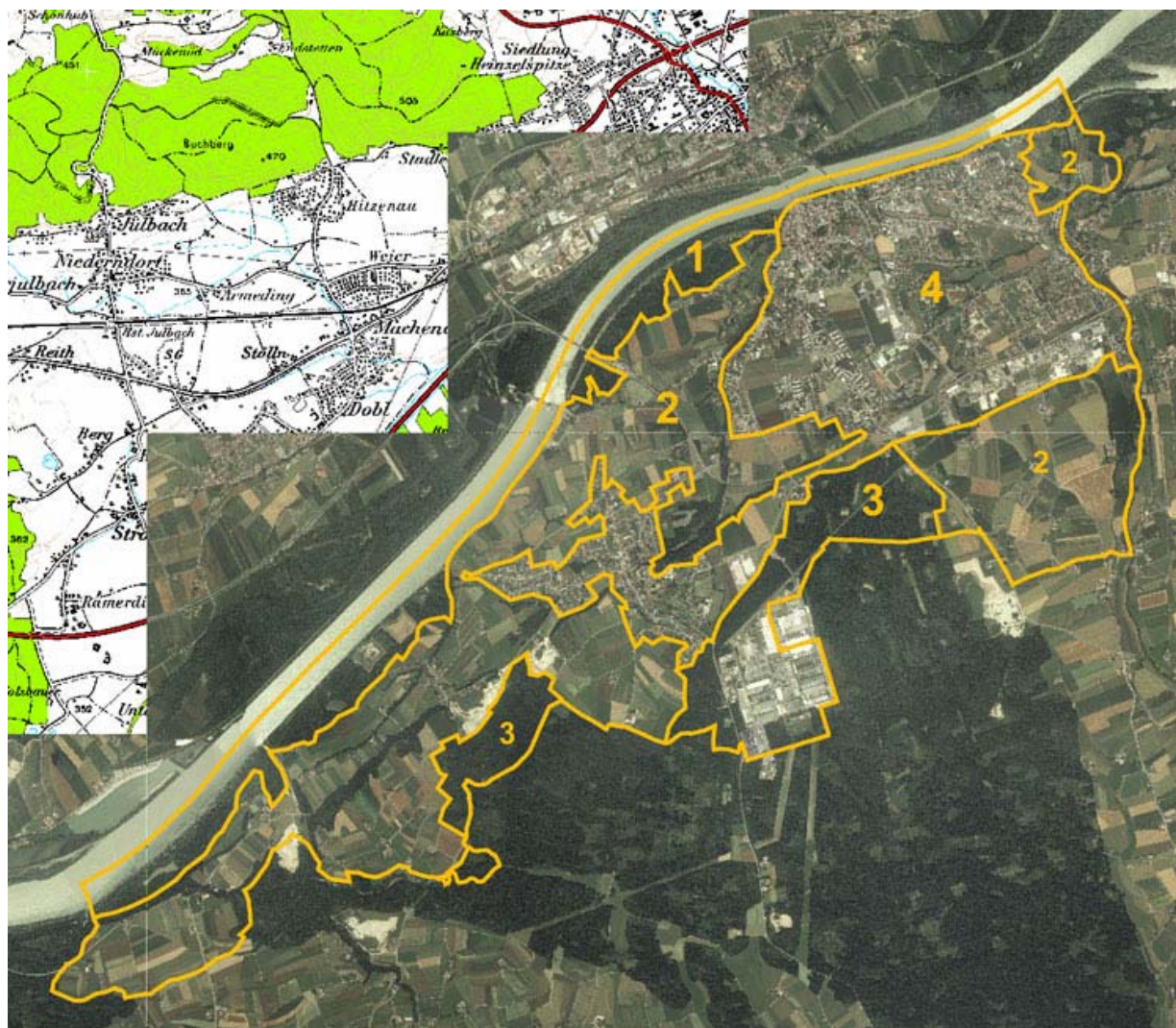
## 2.2 Teilgebiet 2: Landwirtschaftlich geprägte Terrassen

Struktur-/Nutzungsmerkmal	Charakterisierung
Wald	<ul style="list-style-type: none"> <li>markante Laub-(Hang-)Waldbereiche entlang von Geländeböschungen an Terrassenübergängen</li> <li>vereinzelt kleinere Waldflächen, überwiegend extensiv genutzter Laubmischwald, daneben auch kleinere Laubwaldzellen</li> </ul>
Landwirtschaftliche Nutzung / Nutzungsintensität	<ul style="list-style-type: none"> <li>größtenteils intensiv genutztes Grün- und Ackerland</li> <li>extensives naturschutzfachlich bedeutendes Grünland nur in Resten vorhanden</li> </ul>
Moore	<ul style="list-style-type: none"> <li>nicht vorhanden</li> </ul>
Strukturelemente	<ul style="list-style-type: none"> <li>kleinflächige Obstbaumwiesen und -reihen regelmäßig im Bereich von Gehöften vorhanden, treten insofern positiv in Erscheinung als es ansonsten an Strukturelementen in der Landschaft mangelt</li> <li>gelegentlich auch Obstbaumreihen und einzelne Obstbäume entlang von Straßen oder Wegen</li> <li>kleinere (Misch-) Waldflächen</li> <li>markante Einzelbäume</li> <li>selten Hecken bzw. Baumreihen</li> </ul>
Gewässer	<ul style="list-style-type: none"> <li>kleinere Fließgewässer durchziehen die Terrassenlandschaft von Süd nach Nord: Adenberg-Gieß, Blankenbach, Enknach</li> </ul>

Struktur-/Nutzungsmerkmal	Charakterisierung
	und Mattig <ul style="list-style-type: none"> <li>• stehende Gewässer sind selten, oft zu fischereilichen Zwecken umgebaut (Einstau, Aufweitung)</li> <li>• zum Teil auch kleine bis sehr kleine Teiche oder private Teichanlage</li> </ul>
Rohstoffabbau / Deponien	<ul style="list-style-type: none"> <li>• derzeit drei in Betrieb befindliche kommerzielle Schottergewinnungen im Südwesten des Gemeindegebietes</li> </ul>
Siedlungsstruktur	<ul style="list-style-type: none"> <li>• die Siedlungsstruktur ist geprägt von bäuerlichen Betrieben, am Rand der Ortsgebiete auch durch Ausläufer der Siedlungszentren Braunau und Ranshofen</li> </ul>
Relief	<ul style="list-style-type: none"> <li>• weitgehend schwach reliefiert, geprägt durch die Terrassenübergänge zwischen Niederterrasse und Austufe (durchschnittlich 365 m üNN)</li> </ul>
Auffällige Entwicklungsprozesse / Landschaftseingriffe	<ul style="list-style-type: none"> <li>• weitgehend intensive landwirtschaftliche Nutzung der Kulturlandschaft (Grünland, Ackerflächen)</li> </ul>

## 2.3 Teilgebiet 3: Nördliche Ausläufer des Lachforst

Struktur-/Nutzungsmerkmal	Charakterisierung
Wald	<ul style="list-style-type: none"> <li>• große geschlossene Waldflächen</li> <li>• überwiegend forstlich genutzter Nadelwald, vereinzelt auch kleinflächige Laubmischwald-Zellen</li> </ul>
Landwirtschaftliche Nutzung / Nutzungsintensität	<ul style="list-style-type: none"> <li>• nur randlich und sehr kleinflächig vorhanden</li> <li>• intensive Grünlandnutzung, Ackerflächen</li> </ul>
Moore	<ul style="list-style-type: none"> <li>• nicht vorhanden</li> </ul>
Strukturelemente	<ul style="list-style-type: none"> <li>• im geschlossenen Waldbereich praktisch nicht vorhanden</li> <li>• abschnittsweise Uferbegleitstreifen an der Enknach</li> </ul>
Gewässer	<ul style="list-style-type: none"> <li>• die Enknach durchzieht das Teilgebiet abschnittsweise von Süd nach Nord</li> <li>• stehende Gewässer fehlen</li> </ul>
Rohstoffabbau / Deponien	<ul style="list-style-type: none"> <li>• derzeit kein in Betrieb befindlicher kommerzieller Schotterabbau vorhanden</li> </ul>
Siedlungsstruktur	<ul style="list-style-type: none"> <li>• vereinzelt (randlich) Siedlungsstrukturen bäuerlicher Betriebe</li> </ul>
Relief	<ul style="list-style-type: none"> <li>• weitgehend schwach reliefierte Niederterrasse auf durchschnittlich 365 m üNN</li> </ul>
Auffällige Entwicklungsprozesse / Landschaftseingriffe	<ul style="list-style-type: none"> <li>• intensive forstwirtschaftliche Nutzung</li> </ul>

## 2.4 Teilgebiet 4: Siedlungskerngebiet Braunau - Ranshofen

Struktur-/Nutzungsmerkmal	Charakterisierung
Wald	<ul style="list-style-type: none"> <li>• nur sehr kleine Waldflächen</li> </ul>

Struktur-/Nutzungsmerkmal	Charakterisierung
	<ul style="list-style-type: none"> <li>überwiegend Laubmischwaldzellen</li> </ul>
Landwirtschaftliche Nutzung / Nutzungsintensität	<ul style="list-style-type: none"> <li>landwirtschaftlich genutzte Flächen reichen bis ins Ortsgebiet von Braunau und Ranshofen</li> <li>größtenteils intensiv genutztes Grün- und Ackerland</li> <li>extensives, naturschutzfachlich bedeutendes Grünland ist praktisch nicht vorhanden</li> </ul>
Moore	<ul style="list-style-type: none"> <li>nicht vorhanden</li> </ul>
Strukturelemente	<ul style="list-style-type: none"> <li>kleinflächige Obstbaumwiesen und -reihen sind vorhanden, treten insofern positiv in Erscheinung als es ansonsten an Strukturelementen in der Landschaft mangelt</li> <li>gelegentlich auch Obstbaumreihen und einzelne Obstbäume entlang von Straßen oder Wegen</li> <li>teilweise Kleinstwaldflächen und markante Einzelbäume</li> <li>selten Hecken bzw. Baumreihen</li> </ul>
Gewässer	<ul style="list-style-type: none"> <li>als größere Fließgewässer durchziehen Enknach und Haselbach das Teilgebiet von Süd nach Nord, die Mattig fließt entlang der östlichen Gemeindegrenze</li> <li>stehende Gewässer sind selten, oft zu fischereilichen Zwecken umgebaut (Einstau, Aufweitung; z.B. Haselbacher Weiher).</li> </ul>
Rohstoffabbau / Deponien	<ul style="list-style-type: none"> <li>nicht vorhanden</li> </ul>
Siedlungsstruktur	<ul style="list-style-type: none"> <li>Hauptsiedlungsgebiete sind die Ortsgebiete von Braunau und Ranshofen</li> <li>weisen im Kern eine dichte (städtische) Verbauung auf, daneben fallen ausgedehnte Gewerbegebiete (vor allem im Südosten von Braunau-Stadt) auf</li> </ul>
Relief	<ul style="list-style-type: none"> <li>weitgehend schwach reliefiert, geprägt durch die Terrassenübergänge zwischen Niederterrasse und Austufe (durchschnittlich 365 m üNN)</li> </ul>
Auffällige Entwicklungsprozesse / Landschaftseingriffe	<ul style="list-style-type: none"> <li>ausgedehnte Gewerbegebiete</li> </ul>

## 3 Zusammenfassende Beschreibung

### 3.1 Ergebnisse der Landschaftserhebung

Die Gemeinde Braunau wird naturräumlich und landschaftlich von den eiszeitlichen und nacheiszeitlichen Überformungen sowie den daraus resultierenden geologischen Formationen geprägt. In jüngerer Zeit hat einerseits die dichte Besiedlung im Bereich des Siedlungskerngebietes Braunau - Ranshofen, andererseits die zum Teil intensive land- und forstwirtschaftliche Nutzung zu weiteren Überprägungen geführt.

Im gesamten Bereich von Niederterrasse und Austufe steht intensive land- und forstwirtschaftliche Nutzung im Vordergrund.

Kleinflächige Obstwiesen findet man fast überall im Bereich von Gehöften, tw. auch am Rand der Hauptsiedlungsgebiete. Entlang von Straßen oder Wegen sind gelegentlich auch Obstbaumreihen und einzelne Obstbäume angepflanzt, markante Einzelbäume sind ebenfalls



über das gesamte Gemeindegebiet verstreut. Hecken und Baumreihen entlang von Wegen und Straßen oder an Feld- und Wiesenrainen sind nur vereinzelt zu finden.

Die Ufer der Gewässer sind meist durch anthropogene Einflüsse überprägt und entsprechen sowohl in Artenzusammensetzung als auch im strukturellen Aufbau nur mehr zum Teil den natürlichen Standortbedingungen.

Die Siedlungsstruktur ist zum einen durch den Siedlungskern Braunau-Ranshofen mit städtischem Charakter, zum anderen durch die über das Bearbeitungsgebiet verstreuten Gehöfte der landwirtschaftlichen Produktion bestimmt. Der Siedlungsraum nimmt insgesamt einen hohen Anteil ein.

Waldflächen sind in Form großer, zusammenhängender Bestände im Lachforst (nördliche Ausläufer) vorhanden. Es handelt sich dabei überwiegend um forstlich intensiv bewirtschaftete, von Nadelwald bestimmte Flächen. Vereinzelt finden sich kleine Mischwaldzellen; Buche, Eiche, Ahorn und Fichte, zum Teil Esche sind dabei von zentraler Bedeutung. Auffällig sind darüber hinaus die teilweise weitläufigen Hangwälder (überwiegend Laubwald) an den Terrassenübergängen.

Unter den fließenden Gewässern dominiert der Inn das Bild. Daneben münden im Gemeindegebiet von Braunau Enknach und Mattig als markante Zubringer in den Inn. Darüber hinaus existiert eine Reihe kleinerer Bäche und Gräben (z.B. Blankenbach, Haselbach oder Adenberg-Gieß). Der bei weitem überwiegende Teil ist stark anthropogen überformt, das heißt vor allem der Lauf begradigt und vor allem längs, teilweise auch quer verbaut. Letzteres trifft insbesondere für den Inn zu, welcher durch Stauwehre (im Gemeindegebiet Staustufe Braunau-Simbach) für die Energiegewinnung eingestaut wurde.

Als stehende Gewässer existieren vor allem Kleingewässer (z.B. kleinere Weiher) welche zum überwiegendsten Teil stark anthropogen überprägt sind. Oft handelt es sich dabei um eingestaute bzw. ausgeleitete Bereiche kleinerer Fließgewässer (z.B. Haselbacher Weiher, Ascherweiher). Darüber hinaus existieren kleinflächige Gewässer im Bereich des kommerziellen Schotterabbaus.

Im Gemeindegebiet wird derzeit im Südwesten Schotter kommerziell und daher großflächig abgebaut. Darüber hinaus beschränkt sich die Schottergewinnung auf den klein(st)flächigen landwirtschaftlichen Eigenbedarf.

Die folgenden Tabellen und Diagramme geben einen zusammenfassenden Überblick über die prozentuelle Flächenverteilung und Flächengrößen der erhobenen Bestandestypen in Relation zur gesamten Gemeindefläche.

	Fläche in ha	Prozentueller Anteil
<b>Gemeindefläche gesamt</b>	<b>2.480 ha</b>	<b>100 %</b>
<b>davon</b>		
Fläche erhobene Bestandestypen	731 ha	29,5 %
Intensiv genutzte Grünlandbereiche, geschlossenes Siedlungsgebiete, Verkehrsflächen (= nicht erhobene Flächen)	1.125 ha	45,3 %
Bauland	624 ha	25,2 %

Tab. 1: Flächengrößen und prozentuelle Flächenverteilung der erhobenen Bestandestypen bzw. der nicht erhobenen Flächen in Relation zur gesamten Gemeindefläche.



Abb. 3: Prozentueller Anteil der erhobenen Bestandestypen am gesamten Gemeindegebiet.

Erhobene Bestandestypen	Flächengröße	Anteil an Gesamtfläche erhobener Bestandestypen	Anteil an der gesamten Gemeindefläche
Nadelwald/Nadelholzforst	72,2 ha	9,9 %	2,9 %
Laub-Nadel-Mischwald/Laub-Nadelholz-Mischforst	139,7 ha	19,1 %	5,6 %
Laubwald/Laubholzforst	251,4 ha	34,4 %	10,1 %
Kleinstwaldfläche ("Feldgehölz"), Gebüsch oder Baumgruppe unter 1000m <sup>2</sup>	1,6 ha	0,2 %	0,1 %
Uferbegleitgehölz	33,9 ha	4,6 %	1,4 %
Streuobstbestand (Streuobstwiese/-weide, Obstbaumreihen)	17,6 ha	2,4 %	0,7 %
Obstplantage	2,5 ha	0,3 %	0,1 %
Baumreihe, Allee	0,6 ha	0,1 %	0,0 %
Markante (landschaftsprägende) Geländeaböschung	26,8 ha	3,7 %	1,1 %
Großröhricht und Schilfröhricht	1,1 ha	0,0 %	0,0 %
Sukzessionsfläche in ehemaligen Intensivgebieten	0,3 ha	0,0 %	0,0 %
Sukzessionsfläche auf ehemaligen Abbaufächen geogener Rohstoffe	2,0 ha	0,3 %	0,1 %
Neubewaldung/Aufforstung	1,4 ha	0,2 %	0,1 %
Mesophile "bunte" Fettwiese und die meisten Magerrase, -weiden	14,0 ha	1,9 %	0,6 %
Grünlandsondernutzung	1,7 ha	0,2 %	0,1 %
Stehendes Gewässer	5,6 ha	0,8 %	0,0 %
Fließendes Gewässer	138,2 ha	18,9 %	5,6 %
Abbaufächen geogener Rohstoffe	16,4 ha	2,2 %	0,7 %
Deponien	4,3 ha	0,6 %	0,2 %

Tab. 2: Darstellung der Flächenverteilung und -größen der erhobenen Bestandestypen in Relation zur gesamten Gemeindefläche.

## 3.2 Naturschutzfachlich wertvolle Bereiche

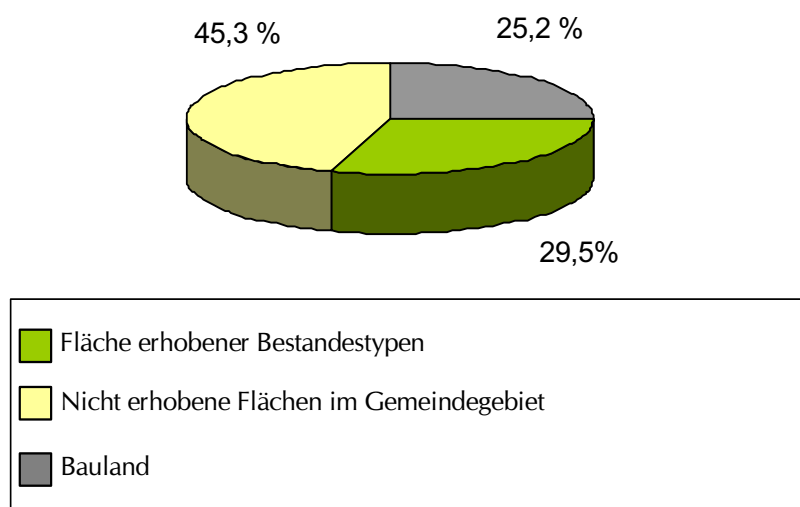
Unzweifelhaft stellen der Inn und die ihn begleitenden Auwälder einen naturschutzfachlich wertvollen Bereich, auch als überregional bedeutsamer ökologischer Korridor, dar. Darüber hinaus sind die kleineren Zubringer von wesentlicher Bedeutung, da sie den Inn mit dem Umland vernetzen. Bei den Stillgewässern ist der Ascherweiher hervorzuheben.

Entlang des Inn wurden Hochwasserschutzdämme angelegt, welche an den Böschungen gegenwärtig zu einem Großteil keinen Gehölzbewuchs aufweisen. Auf diesen Böschungen haben sich bemerkenswerte Wiesengesellschaften ("bunte" Mähwiesen im weiteren Sinn, z.T. mit Anklängen an Halbtrockenrasen) etabliert. Im Bereich der Austufe existieren zudem sehr vereinzelt naturschutzfachlich bedeutsame Feuchtwiesen.

Um naturschutzfachlich interessante Habitate handelt es sich auch bei den an den Terrassenübergängen vorhandenen Hangwäldern. Diese überwiegend aus Laubgehölzen aufgebauten Wälder sind auf Basis ihrer Artenzusammensetzung von beträchtlichem ökologischem Wert.

Darüber hinaus sind auch die kleinflächigen, aber verbreiteten Obstbaumbestände ökologisch wertvoll.

## 3.3 Defizite und Ansatzpunkte für naturschutzfachliche Aufwertung

Im Bereich der Fließgewässer stellt der überwiegend hohe Grad menschlicher Überformung das größte Defizit dar. Zumindest abschnittsweise wäre eine Wiederherstellung naturnaher Verhältnisse (Linienführung, Sohle, vor allem auch naturnahe Uferbegleitgehölze) wünschenswert.

In den landwirtschaftlich genutzten Bereichen von Niederterrasse und Austufe stellt die mangelnde Strukturvielfalt das offenkundigste Defizit dar. Eine zumindest kleinflächige Extensivierung landwirtschaftlicher Nutzflächen wäre aus naturschutzfachlicher Sicht anzustreben, auch wenn die Flächen auf Grund ihrer geologisch-edaphischen Bedingungen mehr oder weniger günstige Eigenschaften für die landwirtschaftliche Produktion besitzen. Potential zur Ausbildung artenreicher Magerwiesenstandorte mit reizvollem Blühaspekt, scheint zumindest zum Teil und kleinflächig an Geländeböschungen vorhanden. Eine entsprechende Extensivierung, verbunden mit entsprechenden, zielführenden Bewirtschaftungsmaßnahmen wäre anzustreben.

In den forstwirtschaftlich intensiv genutzten Bereichen der Niederterrasse (Lachforst) sollte auf die kontinuierliche Umwandlung naturferner Waldbestände durch Erhöhung des Laubholzanteils hingewirkt werden.

Darüber hinaus sollten die unter Punkt 3.2 erwähnten naturschutzfachlich wertvollen Strukturen nach Möglichkeit erhalten werden. Im Bezug auf die Obstbaumbestände sollte auch darauf geachtet werden, dass der Baumbestand nicht überaltert und dass heimische Obstbaumsorten wieder nachgepflanzt werden.

## 4 Verwendete Literatur und Quellenverzeichnis

### 4.1 Datengrundlagen

#### Vom Auftraggeber beigestellte Daten

- Farb-Orthophotos im Triangulierungsblattschnitt 1:5000, Bildflug: 20.08.2000 (© Land Oberösterreich)
- Digitale ÖK50 (kartographisches Modell KM50) im Blattschnitt TB20000 (© Bundesamt für Eich- und Vermessungswesen)
- Gemeindegrenzen aus der Digitalen Katastralmappe, Stand 06-2003 (© Bundesamt für Eich- und Vermessungswesen)
- Digitale Katastralmappe, Stand 06-2003 (© Bundesamt für Eich- und Vermessungswesen)
- 10m Höhengichtlinien generiert aus dem Digitalen Höhenmodell (© Bundesamt für Eich- und Vermessungswesen)
- Digitales Landschaftsmodell - Gewässernetz (© Bundesamt für Eich- und Vermessungswesen)
- Naturschutzfachliche Raumgliederung Oberösterreichs, Stand 01-2003 (© Land Oberösterreich)
- Moorflächen nach Krisai & Schmidt (aus GENISYS) (© Land Oberösterreich)

#### Gemeinde Braunau am Inn

- Flächenwidmungsplan der Gemeinde Braunau am Inn

### 4.2 Literaturverzeichnis

MUCINA L., G. GRABHER und T. ELLMAUER (Hrsg.; 1993): Die Pflanzengesellschaften Österreichs Teil I bis III. - Gustav Fischer Verlag Stuttgart - New York.

RESCHENHOFER J. (1995): Vegetationskundliche und Bodenökologische Untersuchungen von Grünland und Ackerböden während der Vegetationsperioden 1993/94 im Bezirk Braunau (Oberösterreich). Diplomarbeit Universität Salzburg.- Salzburg.

RESCHENHOFER J. (2002): Die Ackerunkrautvegetation im westlichen Oberösterreich unter dem Einfluss der Bewirtschaftungsmaßnahmen. Dissertation Universität Salzburg.- Salzburg.

STRAUCH M. (2003): NaLa - Raumeinheit Weilharts- und Lachforst. Land Oö.- Naturschutzabteilung.- Linz.

UMWELTBUNDESAMT (UBA, Hrsg.; 1987): Biotopkartierung. Stand und Empfehlungen. - Herausgegeben vom Umweltbundesamt Wien in Zusammenarbeit mit dem Österreichischen Institut für Raumplanung ÖIR, Wien.

UMWELTBUNDESAMT (UBA, Hrsg.; 2004): Rote Liste der gefährdeten Biotoptypen Österreichs. Monographien M-167. - Wien.

UMWELTBUNDESAMT (UBA, Hrsg.; 2005): Rote Liste der gefährdeten Biotoptypen Österreichs. Monographien M-174. - Wien.

## 4.3 Sonstige Quellen

- Internet-Abfrage: <http://doris.ooe.gv.at>
- Internet-Abfrage der NALA-Daten: <http://www1.land-oberoesterreich.gv.at/natur/nala>
- Internet-Abfrage GENISYS - Geographisches Naturschutz-Informationssystem: <http://www.land-oberoesterreich.gv.at/>
- Internet-Abfrage Gemeinde-Informationen: <http://www.land-oberoesterreich.gv.at/>
- Internet-Abfrage: <http://www.statistik.at/>
- Internet-Abfrage: <http://www.zamg.ac.at>
- Internet-Abfrage: <http://bfw.ac.at/>

# Anhang 1

## Fotodokumentation



Abb. 1: Blick von der Hammerauterrasse (Austufe) auf Ranshofen (Foto: TB für Biologie Dr. Eisner)



Abb. 2: Obstbaumreihe am nördlichen Ortsrand von Ranshofen (Foto: TB für Biologie Dr. Eisner)



Abb. 3: Pumpweiher des Blankenbach (Foto: TB für Biologie Dr. Eisner)



Abb. 4: GLT Ascherweiher (Foto: TB für Biologie Dr. Eisner)





Abb. 5: Au grabenabschnitt nordwestlich Unterrothenbuch mit dichter Unterwasservegetation (Foto: TB für Biologie Dr. Eisner)



Abb. 6: Dammböschungen der Hochwasserschutzdämme am Inn (rechts) und anschließende Auwaldbereiche (links) bei Oberrothenbuch (Foto: TB für Biologie Dr. Eisner)



Abb. 7: Stark veränderter Flusslauf im Bereich der Mattig-Mündung (Foto: TB für Biologie Dr. Eisner)



Abb. 8: Naturnaher Graben südlich Höft (Foto: TB für Biologie Dr. Eisner)



Abb. 9: Adenberg-Gieß im Bereich der Mündung in den Inn (Foto: TB für Biologie Dr. Eisner)



Abb. 10: Kommerzieller Schotterabbau südöstlich Oberrothenbuch (Foto: TB für Biologie Dr. Eisner)

# Anhang 2

## Beschreibung der Einzelflächen

(Datenbank-Bericht: Auswahl Berichte Gemeinde -  
"Ausdruck Endbericht" sortiert nach Flächennummer)

Gemeinde: **40404 Braunau am Inn**

Bezirk: **Braunau**

lfd. Nummer:	<b>1</b>	Fläche: in m <sup>2</sup>	<b>1314661</b>	Länge in m:	<b>22455</b>
Bestandestyp:	<b>0402 Fließendes Gewässer</b>				
Charakteristik:	Inn-Hauptfluss; Ufer längs durch Blocksteinverbauung gesichert, kiesiges bis feinsandiges Substrat				
	Bearbeiter: Moertelmaier				
lfd. Nummer:	<b>2</b>	Fläche: in m <sup>2</sup>	<b>11707</b>	Länge in m:	<b>1825</b>
Bestandestyp:	<b>0402 Fließendes Gewässer</b>				
Charakteristik:	Mattig; Ufer längs durch Blocksteinverbauung gesichert, kiesiges Substrat. Sohlabtreppe durch Rampe in aufgelöster Bauweise				
	Bearbeiter: Moertelmaier				
lfd. Nummer:	<b>3</b>	Fläche: in m <sup>2</sup>	<b>3447</b>	Länge in m:	<b>729</b>
Bestandestyp:	<b>0202 Uferbegleitgehölz</b>				
Charakteristik:	Uferbegleitgehölz rechtsufrig der Mattig (Mündungsbereich), dominiert von Silberweiden, Eschen, Grauerle und Traubenkirsche				
	Bearbeiter: Moertelmaier				
lfd. Nummer:	<b>4</b>	Fläche: in m <sup>2</sup>	<b>4454</b>	Länge in m:	<b>840</b>
Bestandestyp:	<b>0202 Uferbegleitgehölz</b>				
Charakteristik:	Uferbegleitgehölz linksufrig der Mattig (Mündungsbereich), dominiert von Silberweiden, Eschen, Grauerle und Traubenkirsche				
	Bearbeiter: Moertelmaier				
lfd. Nummer:	<b>5</b>	Fläche: in m <sup>2</sup>	<b>4669</b>	Länge in m:	<b>1151</b>
Bestandestyp:	<b>0202 Uferbegleitgehölz</b>				
Charakteristik:	Uferbegleitgehölz linksufrig der Mattig, dominiert von Eschen, Weiden, Grauerle und Traubenkirsche				
	Bearbeiter: Moertelmaier				
lfd. Nummer:	<b>6</b>	Fläche: in m <sup>2</sup>	<b>3958</b>	Länge in m:	<b>893</b>
Bestandestyp:	<b>0202 Uferbegleitgehölz</b>				
Charakteristik:	Uferbegleitgehölz rechtsufrig der Mattig, dominiert von Eschen, Weiden, Grauerle und Traubenkirsche				
	Bearbeiter: Moertelmaier				
lfd. Nummer:	<b>7</b>	Fläche: in m <sup>2</sup>	<b>2755</b>	Länge in m:	<b>277</b>
Bestandestyp:	<b>0401 Stehendes Gewässer</b>				
Charakteristik:	Teilbereich der sogenannten Hagenauer Bucht, also Staubereich des Inn rechtsufrig der Mattigmündung. Stehendes Gewässer ohne Wasserpflanzen; Feinsediment; am Gewässerrand schmal Schilf und Rohrglanzgras				
	Bearbeiter: Moertelmaier				
lfd. Nummer:	<b>8</b>	Fläche: in m <sup>2</sup>	<b>521</b>	Länge in m:	<b>144</b>
Bestandestyp:	<b>0401 Stehendes Gewässer</b>				
Charakteristik:	Teilbereich der sogenannten "Alten Mattig" rechtsufrig der Mattigmündung. Stehendes Gewässer ohne Wasserpflanzen; Feinsediment; am Gewässerrand schmal Schilf und Rohrglanzgras				
	Bearbeiter: Moertelmaier				
lfd. Nummer:	<b>9</b>	Fläche: in m <sup>2</sup>	<b>18818</b>	Länge in m:	<b>957</b>
Bestandestyp:	<b>0104 Laubwald/Laubholzforst</b>				
Charakteristik:					
	Bearbeiter: Moertelmaier				
lfd. Nummer:	<b>10</b>	Fläche: in m <sup>2</sup>	<b>6387</b>	Länge in m:	<b>351</b>
Bestandestyp:	<b>0302 Großröhricht und Schilfröhricht</b>				
Charakteristik:					
	Bearbeiter: Moertelmaier				

lfd. Nummer:	<b>11</b>	Fläche: in m <sup>2</sup>	<b>32665</b>	Länge in m:	<b>1062</b>
Bestandestyp:	<b>0103 Laub-Nadel-Mischwald/Laub-Nadelholz-Mischforst</b>				
Charakteristik:	Bearbeiter: Moertelmaier				
lfd. Nummer:	<b>12</b>	Fläche: in m <sup>2</sup>	<b>1629</b>	Länge in m:	<b>198</b>
Bestandestyp:	<b>0104 Laubwald/Laubholzforst</b>				
Charakteristik:	Bearbeiter: Moertelmaier				
lfd. Nummer:	<b>13</b>	Fläche: in m <sup>2</sup>	<b>2562</b>	Länge in m:	<b>538</b>
Bestandestyp:	<b>0104 Laubwald/Laubholzforst</b>				
Charakteristik:	Bearbeiter: Moertelmaier				
lfd. Nummer:	<b>14</b>	Fläche: in m <sup>2</sup>	<b>1706</b>	Länge in m:	<b>280</b>
Bestandestyp:	<b>0104 Laubwald/Laubholzforst</b>				
Charakteristik:	Bearbeiter: Moertelmaier				
lfd. Nummer:	<b>15</b>	Fläche: in m <sup>2</sup>	<b>4673</b>	Länge in m:	<b>645</b>
Bestandestyp:	<b>0104 Laubwald/Laubholzforst</b>				
Charakteristik:	Bearbeiter: Moertelmaier				
lfd. Nummer:	<b>16</b>	Fläche: in m <sup>2</sup>	<b>339</b>	Länge in m:	<b>102</b>
Bestandestyp:	<b>0201 Kleinstwaldfläche ("Feldgehölz"), Gebüsch oder Baumgruppe unter 1000m<sup>2</sup></b>				
Charakteristik:	Anriss eines kleinen Laubwaldstreifens an der Gemeindegrenze; vor allem Esche, daneben Bergahorn, Eiche, randlich Hasel				
	Bearbeiter: Moertelmaier				
lfd. Nummer:	<b>17</b>	Fläche: in m <sup>2</sup>	<b>10770</b>	Länge in m:	<b>495</b>
Bestandestyp:	<b>0104 Laubwald/Laubholzforst</b>				
Charakteristik:	Bearbeiter: Moertelmaier				
lfd. Nummer:	<b>18</b>	Fläche: in m <sup>2</sup>	<b>206</b>	Länge in m:	<b>67</b>
Bestandestyp:	<b>0401 Stehendes Gewässer</b>				
Charakteristik:	Kleines Stillgewässer am Auslauf bei Pumpwerk. Sehr klares Wasser, im Gewässer Wasserstern und Brunnenkresse, am Rand Sauergräser				
	Bearbeiter: Moertelmaier				
lfd. Nummer:	<b>19</b>	Fläche: in m <sup>2</sup>	<b>353</b>	Länge in m:	<b>93</b>
Bestandestyp:	<b>0401 Stehendes Gewässer</b>				
Charakteristik:	Kleiner Tümpel im Aubereich, Flutmulde des Inn. Am Gewässer etwas Schilf; starker Algenwuchs (eutroph), deutliche Spuren der Fütterung für jagdliche Zwecke.				
	Bearbeiter: Moertelmaier				
lfd. Nummer:	<b>20</b>	Fläche: in m <sup>2</sup>	<b>7163</b>	Länge in m:	<b>605</b>
Bestandestyp:	<b>0104 Laubwald/Laubholzforst</b>				
Charakteristik:	Bearbeiter: Moertelmaier				
lfd. Nummer:	<b>21</b>	Fläche: in m <sup>2</sup>	<b>758</b>	Länge in m:	<b>121</b>
Bestandestyp:	<b>0201 Kleinstwaldfläche ("Feldgehölz"), Gebüsch oder Baumgruppe unter 1000m<sup>2</sup></b>				
Charakteristik:	Kleines Laubgehölz aus Weiden, einzeln auch Esche				
	Bearbeiter: Moertelmaier				

lfd. Nummer:	<b>22</b>	Fläche: in m <sup>2</sup>	<b>225</b>	Länge in m:	<b>60</b>
Bestandestyp:	<b>0201 Kleinstwaldfläche ("Feldgehölz"), Gebüsch oder Baumgruppe unter 1000m<sup>2</sup></b>				
Charakteristik:	Kleine Gehölzgruppe aus Eschen am Fuß des Hochwasserschutzdammes				
	Bearbeiter: Moertelmaier				
lfd. Nummer:	<b>23</b>	Fläche: in m <sup>2</sup>	<b>595</b>	Länge in m:	<b>183</b>
Bestandestyp:	<b>0201 Kleinstwaldfläche ("Feldgehölz"), Gebüsch oder Baumgruppe unter 1000m<sup>2</sup></b>				
Charakteristik:	Kleines Laubwaldgehölz aus Buche, Hainbuche, Winterlinde, Eiche, einzeln auch Birke, Bergahorn, randlich vor allem Hasel				
	Bearbeiter: Moertelmaier				
lfd. Nummer:	<b>24</b>	Fläche: in m <sup>2</sup>	<b>1963</b>	Länge in m:	<b>258</b>
Bestandestyp:	<b>0104 Laubwald/Laubholzforst</b>				
Charakteristik:					
	Bearbeiter: Moertelmaier				
lfd. Nummer:	<b>25</b>	Fläche: in m <sup>2</sup>	<b>249</b>	Länge in m:	<b>71</b>
Bestandestyp:	<b>0201 Kleinstwaldfläche ("Feldgehölz"), Gebüsch oder Baumgruppe unter 1000m<sup>2</sup></b>				
Charakteristik:	Kleine Gehölzgruppe aus Eschen am Fuß des Hochwasserschutzdammes				
	Bearbeiter: Moertelmaier				
lfd. Nummer:	<b>26</b>	Fläche: in m <sup>2</sup>	<b>4385</b>	Länge in m:	<b>596</b>
Bestandestyp:	<b>0104 Laubwald/Laubholzforst</b>				
Charakteristik:					
	Bearbeiter: Moertelmaier				
lfd. Nummer:	<b>27</b>	Fläche: in m <sup>2</sup>	<b>390</b>	Länge in m:	<b>120</b>
Bestandestyp:	<b>0401 Stehendes Gewässer</b>				
Charakteristik:	Kleines stehendes Gewässer in Laubwaldzelle, stark beschattet				
	Bearbeiter: Moertelmaier				
lfd. Nummer:	<b>28</b>	Fläche: in m <sup>2</sup>	<b>1571</b>	Länge in m:	<b>226</b>
Bestandestyp:	<b>0401 Stehendes Gewässer</b>				
Charakteristik:	Kleines stehendes Gewässer in Laubwaldzelle, im Gewässer Teichrose; extensiv fischereilich genutzt				
	Bearbeiter: Moertelmaier				
lfd. Nummer:	<b>29</b>	Fläche: in m <sup>2</sup>	<b>1407</b>	Länge in m:	<b>347</b>
Bestandestyp:	<b>0401 Stehendes Gewässer</b>				
Charakteristik:	Kleines stehendes Gewässer in Laubwaldzelle, im Gewässer Teichrose; extensiv fischereilich genutzt				
	Bearbeiter: Moertelmaier				
lfd. Nummer:	<b>30</b>	Fläche: in m <sup>2</sup>	<b>16069</b>	Länge in m:	<b>1381</b>
Bestandestyp:	<b>0104 Laubwald/Laubholzforst</b>				
Charakteristik:					
	Bearbeiter: Moertelmaier				
lfd. Nummer:	<b>31</b>	Fläche: in m <sup>2</sup>	<b>724</b>	Länge in m:	<b>311</b>
Bestandestyp:	<b>0202 Uferbegleitgehölz</b>				
Charakteristik:	Uferbegleitgehölz linksufrig der Mattig an der Gemeindegrenze, dominiert von Eschen, Weiden, Grauerle und Traubenkirsche				
	Bearbeiter: Moertelmaier				
lfd. Nummer:	<b>32</b>	Fläche: in m <sup>2</sup>	<b>8841</b>	Länge in m:	<b>850</b>
Bestandestyp:	<b>0104 Laubwald/Laubholzforst</b>				
Charakteristik:					
	Bearbeiter: Moertelmaier				
lfd. Nummer:	<b>33</b>	Fläche: in m <sup>2</sup>	<b>360</b>	Länge in m:	<b>91</b>
Bestandestyp:	<b>0201 Kleinstwaldfläche ("Feldgehölz"), Gebüsch oder Baumgruppe unter 1000m<sup>2</sup></b>				
Charakteristik:	Kleines Eschengehölz am Gemeinderand (im Nahbereich der Mattig)				
	Bearbeiter: Moertelmaier				

lfd. Nummer:	<b>34</b>	Fläche: in m <sup>2</sup>	<b>4405</b>	Länge in m:	<b>845</b>
Bestandestyp:	<b>0202 Uferbegleitgehölz</b>				
Charakteristik:	Uferbegleitgehölz linksufrig der Mattig an der Gemeindegrenze, dominiert von Eschen, Weiden, Grauerle und Traubenkirsche				
	Bearbeiter: Moertelmaier				
lfd. Nummer:	<b>35</b>	Fläche: in m <sup>2</sup>	<b>2354</b>	Länge in m:	<b>1011</b>
Bestandestyp:	<b>0202 Uferbegleitgehölz</b>				
Charakteristik:	Uferbegleitgehölz linksufrig der Mattig an der Gemeindegrenze, dominiert von Eschen, Weiden, Grauerle und Traubenkirsche				
	Bearbeiter: Moertelmaier				
lfd. Nummer:	<b>36</b>	Fläche: in m <sup>2</sup>	<b>42940</b>	Länge in m:	<b>1955</b>
Bestandestyp:	<b>0104 Laubwald/Laubholzforst</b>				
Charakteristik:					
	Bearbeiter: Moertelmaier				
lfd. Nummer:	<b>37</b>	Fläche: in m <sup>2</sup>	<b>1090</b>	Länge in m:	<b>212</b>
Bestandestyp:	<b>0104 Laubwald/Laubholzforst</b>				
Charakteristik:					
	Bearbeiter: Moertelmaier				
lfd. Nummer:	<b>38</b>	Fläche: in m <sup>2</sup>	<b>279</b>	Länge in m:	<b>87</b>
Bestandestyp:	<b>0201 Kleinstwaldfläche ("Feldgehölz"), Gebüsch oder Baumgruppe unter 1000m<sup>2</sup></b>				
Charakteristik:	Kleine Baumgruppe aus (Hybrid-) Pappel				
	Bearbeiter: Moertelmaier				
lfd. Nummer:	<b>39</b>	Fläche: in m <sup>2</sup>	<b>460</b>	Länge in m:	<b>130</b>
Bestandestyp:	<b>0201 Kleinstwaldfläche ("Feldgehölz"), Gebüsch oder Baumgruppe unter 1000m<sup>2</sup></b>				
Charakteristik:	Kleine Baumgruppe aus (Hybrid-) Pappel				
	Bearbeiter: Moertelmaier				
lfd. Nummer:	<b>40</b>	Fläche: in m <sup>2</sup>	<b>3471</b>	Länge in m:	<b>308</b>
Bestandestyp:	<b>0204 Streuobstbestand (Streuobstwiese/-weide, Obstbaumreihen)</b>				
Charakteristik:					
	Bearbeiter: Moertelmaier				
lfd. Nummer:	<b>41</b>	Fläche: in m <sup>2</sup>	<b>2287</b>	Länge in m:	<b>250</b>
Bestandestyp:	<b>0204 Streuobstbestand (Streuobstwiese/-weide, Obstbaumreihen)</b>				
Charakteristik:					
	Bearbeiter: Moertelmaier				
lfd. Nummer:	<b>42</b>	Fläche: in m <sup>2</sup>	<b>1957</b>	Länge in m:	<b>302</b>
Bestandestyp:	<b>0103 Laub-Nadel-Mischwald/Laub-Nadelholz-Mischforst</b>				
Charakteristik:					
	Bearbeiter: Moertelmaier				
lfd. Nummer:	<b>43</b>	Fläche: in m <sup>2</sup>	<b>2516</b>	Länge in m:	<b>195</b>
Bestandestyp:	<b>0204 Streuobstbestand (Streuobstwiese/-weide, Obstbaumreihen)</b>				
Charakteristik:					
	Bearbeiter: Moertelmaier				
lfd. Nummer:	<b>44</b>	Fläche: in m <sup>2</sup>	<b>4452</b>	Länge in m:	<b>822</b>
Bestandestyp:	<b>0104 Laubwald/Laubholzforst</b>				
Charakteristik:					
	Bearbeiter: Moertelmaier				
lfd. Nummer:	<b>45</b>	Fläche: in m <sup>2</sup>	<b>2336</b>	Länge in m:	<b>515</b>
Bestandestyp:	<b>0104 Laubwald/Laubholzforst</b>				
Charakteristik:					
	Bearbeiter: Moertelmaier				



lfd. Nummer:	<b>46</b>	Fläche: in m <sup>2</sup>	<b>772</b>	Länge in m:	<b>257</b>
Bestandestyp:	<b>0104 Laubwald/Laubholzforst</b>				
Charakteristik:	Bearbeiter: Moertelmaier				
lfd. Nummer:	<b>47</b>	Fläche: in m <sup>2</sup>	<b>535</b>	Länge in m:	<b>124</b>
Bestandestyp:	<b>0204 Streuobstbestand (Streuobstwiese/-weide, Obstbaumreihen)</b>				
Charakteristik:	Bearbeiter: Moertelmaier				
lfd. Nummer:	<b>48</b>	Fläche: in m <sup>2</sup>	<b>356</b>	Länge in m:	<b>79</b>
Bestandestyp:	<b>0204 Streuobstbestand (Streuobstwiese/-weide, Obstbaumreihen)</b>				
Charakteristik:	Bearbeiter: Moertelmaier				
lfd. Nummer:	<b>49</b>	Fläche: in m <sup>2</sup>	<b>3070</b>	Länge in m:	<b>637</b>
Bestandestyp:	<b>0204 Streuobstbestand (Streuobstwiese/-weide, Obstbaumreihen)</b>				
Charakteristik:	Bearbeiter: Moertelmaier				
lfd. Nummer:	<b>50</b>	Fläche: in m <sup>2</sup>	<b>1955</b>	Länge in m:	<b>337</b>
Bestandestyp:	<b>0304 Sukzessionsfläche in ehemaligen Intensivgebieten</b>				
Charakteristik:	Bearbeiter: Moertelmaier				
lfd. Nummer:	<b>51</b>	Fläche: in m <sup>2</sup>	<b>5972</b>	Länge in m:	<b>830</b>
Bestandestyp:	<b>0104 Laubwald/Laubholzforst</b>				
Charakteristik:	Bearbeiter: Moertelmaier				
lfd. Nummer:	<b>52</b>	Fläche: in m <sup>2</sup>	<b>1975</b>	Länge in m:	<b>212</b>
Bestandestyp:	<b>0204 Streuobstbestand (Streuobstwiese/-weide, Obstbaumreihen)</b>				
Charakteristik:	Bearbeiter: Moertelmaier				
lfd. Nummer:	<b>53</b>	Fläche: in m <sup>2</sup>	<b>194</b>	Länge in m:	<b>61</b>
Bestandestyp:	<b>0201 Kleinstwaldfläche ("Feldgehölz"), Gebüsch oder Baumgruppe unter 1000m<sup>2</sup></b>				
Charakteristik:	Kleines Eschengehölz Bearbeiter: Moertelmaier				
lfd. Nummer:	<b>54</b>	Fläche: in m <sup>2</sup>	<b>455</b>	Länge in m:	<b>107</b>
Bestandestyp:	<b>0201 Kleinstwaldfläche ("Feldgehölz"), Gebüsch oder Baumgruppe unter 1000m<sup>2</sup></b>				
Charakteristik:	Kleines Laubgehölz, überwiegend Esche, einzeln auch Eiche Bearbeiter: Moertelmaier				
lfd. Nummer:	<b>55</b>	Fläche: in m <sup>2</sup>	<b>1492</b>	Länge in m:	<b>286</b>
Bestandestyp:	<b>0204 Streuobstbestand (Streuobstwiese/-weide, Obstbaumreihen)</b>				
Charakteristik:	Bearbeiter: Moertelmaier				
lfd. Nummer:	<b>56</b>	Fläche: in m <sup>2</sup>	<b>817</b>	Länge in m:	<b>125</b>
Bestandestyp:	<b>0204 Streuobstbestand (Streuobstwiese/-weide, Obstbaumreihen)</b>				
Charakteristik:	Bearbeiter: Moertelmaier				
lfd. Nummer:	<b>57</b>	Fläche: in m <sup>2</sup>	<b>1161</b>	Länge in m:	<b>179</b>
Bestandestyp:	<b>0204 Streuobstbestand (Streuobstwiese/-weide, Obstbaumreihen)</b>				
Charakteristik:	Bearbeiter: Moertelmaier				

lfd. Nummer:	<b>58</b>	Fläche: in m <sup>2</sup>	<b>547</b>	Länge in m:	<b>122</b>
Bestandestyp:	<b>0204 Streuobstbestand (Streuobstwiese/-weide, Obstbaumreihen)</b>				
Charakteristik:	Bearbeiter: Moertelmaier				
lfd. Nummer:	<b>59</b>	Fläche: in m <sup>2</sup>	<b>270</b>	Länge in m:	<b>91</b>
Bestandestyp:	<b>0204 Streuobstbestand (Streuobstwiese/-weide, Obstbaumreihen)</b>				
Charakteristik:	Bearbeiter: Moertelmaier				
lfd. Nummer:	<b>60</b>	Fläche: in m <sup>2</sup>	<b>2798</b>	Länge in m:	<b>250</b>
Bestandestyp:	<b>0204 Streuobstbestand (Streuobstwiese/-weide, Obstbaumreihen)</b>				
Charakteristik:	Bearbeiter: Moertelmaier				
lfd. Nummer:	<b>61</b>	Fläche: in m <sup>2</sup>	<b>802</b>	Länge in m:	<b>145</b>
Bestandestyp:	<b>0204 Streuobstbestand (Streuobstwiese/-weide, Obstbaumreihen)</b>				
Charakteristik:	Bearbeiter: Moertelmaier				
lfd. Nummer:	<b>62</b>	Fläche: in m <sup>2</sup>	<b>1082</b>	Länge in m:	<b>170</b>
Bestandestyp:	<b>0204 Streuobstbestand (Streuobstwiese/-weide, Obstbaumreihen)</b>				
Charakteristik:	Bearbeiter: Moertelmaier				
lfd. Nummer:	<b>63</b>	Fläche: in m <sup>2</sup>	<b>975</b>	Länge in m:	<b>164</b>
Bestandestyp:	<b>0204 Streuobstbestand (Streuobstwiese/-weide, Obstbaumreihen)</b>				
Charakteristik:	Bearbeiter: Moertelmaier				
lfd. Nummer:	<b>64</b>	Fläche: in m <sup>2</sup>	<b>475</b>	Länge in m:	<b>118</b>
Bestandestyp:	<b>0204 Streuobstbestand (Streuobstwiese/-weide, Obstbaumreihen)</b>				
Charakteristik:	Bearbeiter: Moertelmaier				
lfd. Nummer:	<b>65</b>	Fläche: in m <sup>2</sup>	<b>505</b>	Länge in m:	<b>112</b>
Bestandestyp:	<b>0204 Streuobstbestand (Streuobstwiese/-weide, Obstbaumreihen)</b>				
Charakteristik:	Bearbeiter: Moertelmaier				
lfd. Nummer:	<b>66</b>	Fläche: in m <sup>2</sup>	<b>1942</b>	Länge in m:	<b>236</b>
Bestandestyp:	<b>0204 Streuobstbestand (Streuobstwiese/-weide, Obstbaumreihen)</b>				
Charakteristik:	Bearbeiter: Moertelmaier				
lfd. Nummer:	<b>67</b>	Fläche: in m <sup>2</sup>	<b>199</b>	Länge in m:	<b>60</b>
Bestandestyp:	<b>0204 Streuobstbestand (Streuobstwiese/-weide, Obstbaumreihen)</b>				
Charakteristik:	Bearbeiter: Moertelmaier				
lfd. Nummer:	<b>68</b>	Fläche: in m <sup>2</sup>	<b>1214</b>	Länge in m:	<b>316</b>
Bestandestyp:	<b>0306 Neubewaldung/Aufforstung</b>				
Charakteristik:	Bearbeiter: Moertelmaier				
lfd. Nummer:	<b>69</b>	Fläche: in m <sup>2</sup>	<b>1475</b>	Länge in m:	<b>175</b>
Bestandestyp:	<b>0204 Streuobstbestand (Streuobstwiese/-weide, Obstbaumreihen)</b>				
Charakteristik:	Bearbeiter: Moertelmaier				

lfd. Nummer:	<b>70</b>	Fläche: in m <sup>2</sup>	<b>557</b>	Länge in m:	<b>117</b>
Bestandestyp:	<b>0204 Streuobstbestand (Streuobstwiese/-weide, Obstbaumreihen)</b>				
Charakteristik:	Bearbeiter: Moertelmaier				
lfd. Nummer:	<b>71</b>	Fläche: in m <sup>2</sup>	<b>3213</b>	Länge in m:	<b>403</b>
Bestandestyp:	<b>0204 Streuobstbestand (Streuobstwiese/-weide, Obstbaumreihen)</b>				
Charakteristik:	Bearbeiter: Moertelmaier				
lfd. Nummer:	<b>72</b>	Fläche: in m <sup>2</sup>	<b>710</b>	Länge in m:	<b>101</b>
Bestandestyp:	<b>0204 Streuobstbestand (Streuobstwiese/-weide, Obstbaumreihen)</b>				
Charakteristik:	Bearbeiter: Moertelmaier				
lfd. Nummer:	<b>73</b>	Fläche: in m <sup>2</sup>	<b>786</b>	Länge in m:	<b>112</b>
Bestandestyp:	<b>0204 Streuobstbestand (Streuobstwiese/-weide, Obstbaumreihen)</b>				
Charakteristik:	Bearbeiter: Moertelmaier				
lfd. Nummer:	<b>74</b>	Fläche: in m <sup>2</sup>	<b>538</b>	Länge in m:	<b>153</b>
Bestandestyp:	<b>0201 Kleinstwaldfläche ("Feldgehölz"), Gebüsch oder Baumgruppe unter 1000m<sup>2</sup></b>				
Charakteristik:	Kleines Laubgehölz, überwiegend Esche				
	Bearbeiter: Moertelmaier				
lfd. Nummer:	<b>75</b>	Fläche: in m <sup>2</sup>	<b>433</b>	Länge in m:	<b>96</b>
Bestandestyp:	<b>0201 Kleinstwaldfläche ("Feldgehölz"), Gebüsch oder Baumgruppe unter 1000m<sup>2</sup></b>				
Charakteristik:	Kleines Laubgehölz, überwiegend Esche				
	Bearbeiter: Moertelmaier				
lfd. Nummer:	<b>76</b>	Fläche: in m <sup>2</sup>	<b>4014</b>	Länge in m:	<b>366</b>
Bestandestyp:	<b>0102 Nadelwald/Nadelholzforst</b>				
Charakteristik:	Bearbeiter: Moertelmaier				
lfd. Nummer:	<b>77</b>	Fläche: in m <sup>2</sup>	<b>2261</b>	Länge in m:	<b>207</b>
Bestandestyp:	<b>0104 Laubwald/Laubholzforst</b>				
Charakteristik:	Bearbeiter: Moertelmaier				
lfd. Nummer:	<b>78</b>	Fläche: in m <sup>2</sup>	<b>18190</b>	Länge in m:	<b>1072</b>
Bestandestyp:	<b>0103 Laub-Nadel-Mischwald/Laub-Nadelholz-Mischforst</b>				
Charakteristik:	Bearbeiter: Moertelmaier				
lfd. Nummer:	<b>79</b>	Fläche: in m <sup>2</sup>	<b>4664</b>	Länge in m:	<b>294</b>
Bestandestyp:	<b>0104 Laubwald/Laubholzforst</b>				
Charakteristik:	Bearbeiter: Moertelmaier				
lfd. Nummer:	<b>80</b>	Fläche: in m <sup>2</sup>	<b>34631</b>	Länge in m:	<b>1224</b>
Bestandestyp:	<b>0102 Nadelwald/Nadelholzforst</b>				
Charakteristik:	Bearbeiter: Moertelmaier				
lfd. Nummer:	<b>81</b>	Fläche: in m <sup>2</sup>	<b>121028</b>	Länge in m:	<b>2476</b>
Bestandestyp:	<b>0103 Laub-Nadel-Mischwald/Laub-Nadelholz-Mischforst</b>				
Charakteristik:	Bearbeiter: Moertelmaier				

lfd. Nummer:	<b>82</b>	Fläche: in m <sup>2</sup>	<b>44389</b>	Länge in m:	<b>833</b>
Bestandestyp:	<b>0103 Laub-Nadel-Mischwald/Laub-Nadelholz-Mischforst</b>				
Charakteristik:	Bearbeiter: Moertelmaier				
lfd. Nummer:	<b>83</b>	Fläche: in m <sup>2</sup>	<b>13354</b>	Länge in m:	<b>480</b>
Bestandestyp:	<b>0103 Laub-Nadel-Mischwald/Laub-Nadelholz-Mischforst</b>				
Charakteristik:	Bearbeiter: Moertelmaier				
lfd. Nummer:	<b>84</b>	Fläche: in m <sup>2</sup>	<b>24682</b>	Länge in m:	<b>675</b>
Bestandestyp:	<b>0103 Laub-Nadel-Mischwald/Laub-Nadelholz-Mischforst</b>				
Charakteristik:	Bearbeiter: Moertelmaier				
lfd. Nummer:	<b>85</b>	Fläche: in m <sup>2</sup>	<b>23243</b>	Länge in m:	<b>982</b>
Bestandestyp:	<b>0103 Laub-Nadel-Mischwald/Laub-Nadelholz-Mischforst</b>				
Charakteristik:	Bearbeiter: Moertelmaier				
lfd. Nummer:	<b>86</b>	Fläche: in m <sup>2</sup>	<b>23233</b>	Länge in m:	<b>941</b>
Bestandestyp:	<b>0103 Laub-Nadel-Mischwald/Laub-Nadelholz-Mischforst</b>				
Charakteristik:	Bearbeiter: Moertelmaier				
lfd. Nummer:	<b>87</b>	Fläche: in m <sup>2</sup>	<b>4535</b>	Länge in m:	<b>810</b>
Bestandestyp:	<b>0202 Uferbegleitgehölz</b>				
Charakteristik:	Uferbegleitgehölz an der Enknach; stark einzeilig, dominiert von Schwarzerle, daneben Esche, Holunder, Hartriegel				
	Bearbeiter: Moertelmaier				
lfd. Nummer:	<b>88</b>	Fläche: in m <sup>2</sup>	<b>1424</b>	Länge in m:	<b>295</b>
Bestandestyp:	<b>0104 Laubwald/Laubholzforst</b>				
Charakteristik:	Bearbeiter: Moertelmaier				
lfd. Nummer:	<b>89</b>	Fläche: in m <sup>2</sup>	<b>2132</b>	Länge in m:	<b>236</b>
Bestandestyp:	<b>0204 Streuobstbestand (Streuobstwiese/-weide, Obstbaumreihen)</b>				
Charakteristik:	Bearbeiter: Moertelmaier				
lfd. Nummer:	<b>90</b>	Fläche: in m <sup>2</sup>	<b>3360</b>	Länge in m:	<b>320</b>
Bestandestyp:	<b>0204 Streuobstbestand (Streuobstwiese/-weide, Obstbaumreihen)</b>				
Charakteristik:	Bearbeiter: Moertelmaier				
lfd. Nummer:	<b>91</b>	Fläche: in m <sup>2</sup>	<b>1160</b>	Länge in m:	<b>182</b>
Bestandestyp:	<b>0204 Streuobstbestand (Streuobstwiese/-weide, Obstbaumreihen)</b>				
Charakteristik:	Bearbeiter: Moertelmaier				
lfd. Nummer:	<b>92</b>	Fläche: in m <sup>2</sup>	<b>30573</b>	Länge in m:	<b>786</b>
Bestandestyp:	<b>0102 Nadelwald/Nadelholzforst</b>				
Charakteristik:	Bearbeiter: Moertelmaier				
lfd. Nummer:	<b>93</b>	Fläche: in m <sup>2</sup>	<b>965</b>	Länge in m:	<b>138</b>
Bestandestyp:	<b>0401 Stehendes Gewässer</b>				
Charakteristik:	Kleines Gewässer im Bereich einer kommerziellen Schottergewinnung. Randlich überwiegend Weiden, im Gewässer keine höhere Vegetation				
	Bearbeiter: Moertelmaier				

lfd. Nummer:	<b>94</b>	Fläche: in m <sup>2</sup>	<b>6605</b>	Länge in m:	<b>878</b>
Bestandestyp:	<b>0103 Laub-Nadel-Mischwald/Laub-Nadelholz-Mischforst</b>				
Charakteristik:					
	Bearbeiter: Moertelmaier				
lfd. Nummer:	<b>95</b>	Fläche: in m <sup>2</sup>	<b>88972</b>	Länge in m:	<b>2201</b>
Bestandestyp:	<b>0602 Abbauflächen geogener Rohstoffe mit aktueller betrieblicher Nutzung</b>				
Charakteristik:	Kommerzielle Schottergewinnung				
	Bearbeiter: Moertelmaier				
lfd. Nummer:	<b>96</b>	Fläche: in m <sup>2</sup>	<b>4258</b>	Länge in m:	<b>309</b>
Bestandestyp:	<b>0204 Streuobstbestand (Streuobstwiese/-weide, Obstbaumreihen)</b>				
Charakteristik:					
	Bearbeiter: Moertelmaier				
lfd. Nummer:	<b>97</b>	Fläche: in m <sup>2</sup>	<b>3603</b>	Länge in m:	<b>271</b>
Bestandestyp:	<b>0102 Nadelwald/Nadelholzforst</b>				
Charakteristik:					
	Bearbeiter: Moertelmaier				
lfd. Nummer:	<b>98</b>	Fläche: in m <sup>2</sup>	<b>556959</b>	Länge in m:	<b>4332</b>
Bestandestyp:	<b>0103 Laub-Nadel-Mischwald/Laub-Nadelholz-Mischforst</b>				
Charakteristik:					
	Bearbeiter: Moertelmaier				
lfd. Nummer:	<b>99</b>	Fläche: in m <sup>2</sup>	<b>194475</b>	Länge in m:	<b>5265</b>
Bestandestyp:	<b>0103 Laub-Nadel-Mischwald/Laub-Nadelholz-Mischforst</b>				
Charakteristik:					
	Bearbeiter: Moertelmaier				
lfd. Nummer:	<b>100</b>	Fläche: in m <sup>2</sup>	<b>16572</b>	Länge in m:	<b>742</b>
Bestandestyp:	<b>0602 Abbauflächen geogener Rohstoffe mit aktueller betrieblicher Nutzung</b>				
Charakteristik:	Kommerzielle Schottergewinnung				
	Bearbeiter: Moertelmaier				
lfd. Nummer:	<b>101</b>	Fläche: in m <sup>2</sup>	<b>2538</b>	Länge in m:	<b>346</b>
Bestandestyp:	<b>0306 Neubewaldung/Aufforstung</b>				
Charakteristik:					
	Bearbeiter: Moertelmaier				
lfd. Nummer:	<b>102</b>	Fläche: in m <sup>2</sup>	<b>22483</b>	Länge in m:	<b>742</b>
Bestandestyp:	<b>0102 Nadelwald/Nadelholzforst</b>				
Charakteristik:					
	Bearbeiter: Moertelmaier				
lfd. Nummer:	<b>103</b>	Fläche: in m <sup>2</sup>	<b>9609</b>	Länge in m:	<b>502</b>
Bestandestyp:	<b>0102 Nadelwald/Nadelholzforst</b>				
Charakteristik:					
	Bearbeiter: Moertelmaier				
lfd. Nummer:	<b>104</b>	Fläche: in m <sup>2</sup>	<b>5876</b>	Länge in m:	<b>370</b>
Bestandestyp:	<b>0104 Laubwald/Laubholzforst</b>				
Charakteristik:					
	Bearbeiter: Moertelmaier				
lfd. Nummer:	<b>105</b>	Fläche: in m <sup>2</sup>	<b>7326</b>	Länge in m:	<b>831</b>
Bestandestyp:	<b>0305 Sukzessionsfläche auf ehemaligen Abbauflächen geogener Rohstoffe</b>				
Charakteristik:					
	Bearbeiter: Moertelmaier				

lfd. Nummer:	<b>106</b>	Fläche: in m <sup>2</sup>	<b>3070</b>	Länge in m:	<b>341</b>
Bestandestyp:	<b>0104 Laubwald/Laubholzforst</b>				
Charakteristik:					
	Bearbeiter: Moertelmaier				
lfd. Nummer:	<b>107</b>	Fläche: in m <sup>2</sup>	<b>1231</b>	Länge in m:	<b>211</b>
Bestandestyp:	<b>0204 Streuobstbestand (Streuobstwiese/-weide, Obstbaumreihen)</b>				
Charakteristik:					
	Bearbeiter: Moertelmaier				
lfd. Nummer:	<b>108</b>	Fläche: in m <sup>2</sup>	<b>1100</b>	Länge in m:	<b>227</b>
Bestandestyp:	<b>0204 Streuobstbestand (Streuobstwiese/-weide, Obstbaumreihen)</b>				
Charakteristik:					
	Bearbeiter: Moertelmaier				
lfd. Nummer:	<b>109</b>	Fläche: in m <sup>2</sup>	<b>610</b>	Länge in m:	<b>118</b>
Bestandestyp:	<b>0204 Streuobstbestand (Streuobstwiese/-weide, Obstbaumreihen)</b>				
Charakteristik:					
	Bearbeiter: Moertelmaier				
lfd. Nummer:	<b>110</b>	Fläche: in m <sup>2</sup>	<b>2928</b>	Länge in m:	<b>333</b>
Bestandestyp:	<b>0204 Streuobstbestand (Streuobstwiese/-weide, Obstbaumreihen)</b>				
Charakteristik:					
	Bearbeiter: Moertelmaier				
lfd. Nummer:	<b>111</b>	Fläche: in m <sup>2</sup>	<b>3978</b>	Länge in m:	<b>383</b>
Bestandestyp:	<b>0102 Nadelwald/Nadelholzforst</b>				
Charakteristik:					
	Bearbeiter: Moertelmaier				
lfd. Nummer:	<b>112</b>	Fläche: in m <sup>2</sup>	<b>76242</b>	Länge in m:	<b>1381</b>
Bestandestyp:	<b>0102 Nadelwald/Nadelholzforst</b>				
Charakteristik:					
	Bearbeiter: Moertelmaier				
lfd. Nummer:	<b>113</b>	Fläche: in m <sup>2</sup>	<b>2244</b>	Länge in m:	<b>272</b>
Bestandestyp:	<b>0204 Streuobstbestand (Streuobstwiese/-weide, Obstbaumreihen)</b>				
Charakteristik:					
	Bearbeiter: Moertelmaier				
lfd. Nummer:	<b>114</b>	Fläche: in m <sup>2</sup>	<b>1385</b>	Länge in m:	<b>158</b>
Bestandestyp:	<b>0204 Streuobstbestand (Streuobstwiese/-weide, Obstbaumreihen)</b>				
Charakteristik:					
	Bearbeiter: Moertelmaier				
lfd. Nummer:	<b>115</b>	Fläche: in m <sup>2</sup>	<b>2038</b>	Länge in m:	<b>181</b>
Bestandestyp:	<b>0204 Streuobstbestand (Streuobstwiese/-weide, Obstbaumreihen)</b>				
Charakteristik:					
	Bearbeiter: Moertelmaier				
lfd. Nummer:	<b>116</b>	Fläche: in m <sup>2</sup>	<b>956</b>	Länge in m:	<b>158</b>
Bestandestyp:	<b>0204 Streuobstbestand (Streuobstwiese/-weide, Obstbaumreihen)</b>				
Charakteristik:					
	Bearbeiter: Moertelmaier				
lfd. Nummer:	<b>117</b>	Fläche: in m <sup>2</sup>	<b>739</b>	Länge in m:	<b>112</b>
Bestandestyp:	<b>0204 Streuobstbestand (Streuobstwiese/-weide, Obstbaumreihen)</b>				
Charakteristik:					
	Bearbeiter: Moertelmaier				

lfd. Nummer:	<b>118</b>	Fläche: in m <sup>2</sup>	<b>1303</b>	Länge in m:	<b>174</b>
Bestandestyp:	<b>0204 Streuobstbestand (Streuobstwiese/-weide, Obstbaumreihen)</b>				
Charakteristik:	Bearbeiter: Moertelmaier				
lfd. Nummer:	<b>119</b>	Fläche: in m <sup>2</sup>	<b>585</b>	Länge in m:	<b>103</b>
Bestandestyp:	<b>0204 Streuobstbestand (Streuobstwiese/-weide, Obstbaumreihen)</b>				
Charakteristik:	Bearbeiter: Moertelmaier				
lfd. Nummer:	<b>120</b>	Fläche: in m <sup>2</sup>	<b>1002</b>	Länge in m:	<b>132</b>
Bestandestyp:	<b>0204 Streuobstbestand (Streuobstwiese/-weide, Obstbaumreihen)</b>				
Charakteristik:	Bearbeiter: Moertelmaier				
lfd. Nummer:	<b>121</b>	Fläche: in m <sup>2</sup>	<b>642</b>	Länge in m:	<b>107</b>
Bestandestyp:	<b>0204 Streuobstbestand (Streuobstwiese/-weide, Obstbaumreihen)</b>				
Charakteristik:	Bearbeiter: Moertelmaier				
lfd. Nummer:	<b>122</b>	Fläche: in m <sup>2</sup>	<b>1732</b>	Länge in m:	<b>199</b>
Bestandestyp:	<b>0204 Streuobstbestand (Streuobstwiese/-weide, Obstbaumreihen)</b>				
Charakteristik:	Bearbeiter: Moertelmaier				
lfd. Nummer:	<b>123</b>	Fläche: in m <sup>2</sup>	<b>1726</b>	Länge in m:	<b>184</b>
Bestandestyp:	<b>0204 Streuobstbestand (Streuobstwiese/-weide, Obstbaumreihen)</b>				
Charakteristik:	Bearbeiter: Moertelmaier				
lfd. Nummer:	<b>124</b>	Fläche: in m <sup>2</sup>	<b>748</b>	Länge in m:	<b>130</b>
Bestandestyp:	<b>0201 Kleinstwaldfläche ("Feldgehölz"), Gebüsch oder Baumgruppe unter 1000m<sup>2</sup></b>				
Charakteristik:	Kleines Gehölz aus Fichte Bearbeiter: Moertelmaier				
lfd. Nummer:	<b>125</b>	Fläche: in m <sup>2</sup>	<b>30540</b>	Länge in m:	<b>1842</b>
Bestandestyp:	<b>0104 Laubwald/Laubholzforst</b>				
Charakteristik:	Bearbeiter: Moertelmaier				
lfd. Nummer:	<b>126</b>	Fläche: in m <sup>2</sup>	<b>58796</b>	Länge in m:	<b>1123</b>
Bestandestyp:	<b>0602 Abbauflächen geogener Rohstoffe mit aktueller betrieblicher Nutzung</b>				
Charakteristik:	Kommerzielle Schottergewinnung Bearbeiter: Moertelmaier				
lfd. Nummer:	<b>127</b>	Fläche: in m <sup>2</sup>	<b>9690</b>	Länge in m:	<b>485</b>
Bestandestyp:	<b>0306 Neubewaldung/Aufforstung</b>				
Charakteristik:	Bearbeiter: Moertelmaier				
lfd. Nummer:	<b>128</b>	Fläche: in m <sup>2</sup>	<b>3601</b>	Länge in m:	<b>280</b>
Bestandestyp:	<b>0204 Streuobstbestand (Streuobstwiese/-weide, Obstbaumreihen)</b>				
Charakteristik:	Bearbeiter: Moertelmaier				
lfd. Nummer:	<b>129</b>	Fläche: in m <sup>2</sup>	<b>1016</b>	Länge in m:	<b>202</b>
Bestandestyp:	<b>0104 Laubwald/Laubholzforst</b>				
Charakteristik:	Bearbeiter: Moertelmaier				

lfd. Nummer:	<b>130</b>	Fläche: in m <sup>2</sup>	<b>478</b>	Länge in m:	<b>110</b>
Bestandestyp:	<b>0401 Stehendes Gewässer</b>				
Charakteristik:	Kleines stehendes Gewässer, randlich Rohrglanzgras, Brennessel und vereinzelt Sauergräser, einzeln randlich Sumpfschwertlilie				
	Bearbeiter: Moertelmaier				
lfd. Nummer:	<b>131</b>	Fläche: in m <sup>2</sup>	<b>4827</b>	Länge in m:	<b>374</b>
Bestandestyp:	<b>0102 Nadelwald/Nadelholzforst</b>				
Charakteristik:					
	Bearbeiter: Moertelmaier				
lfd. Nummer:	<b>132</b>	Fläche: in m <sup>2</sup>	<b>1093</b>	Länge in m:	<b>294</b>
Bestandestyp:	<b>0202 Uferbegleitgehölz</b>				
Charakteristik:	Uferbegleitstreifen am Ascherweiher, vor allem Eschen und Weiden				
	Bearbeiter: Moertelmaier				
lfd. Nummer:	<b>133</b>	Fläche: in m <sup>2</sup>	<b>6780</b>	Länge in m:	<b>897</b>
Bestandestyp:	<b>0401 Stehendes Gewässer</b>				
Charakteristik:	Ascherweiher; ehemalige Fischzuchtanlage; mäßig stark entwickelt Wasservegetation aus Berle, Laichkräutern und Spreizendem Hahnenfuß, randlich Schilf, auffällig Sauergras-Pulte, vereinzelt Sumpfschwertlilie				
	Bearbeiter: Moertelmaier				
lfd. Nummer:	<b>134</b>	Fläche: in m <sup>2</sup>	<b>510</b>	Länge in m:	<b>186</b>
Bestandestyp:	<b>0202 Uferbegleitgehölz</b>				
Charakteristik:					
	Bearbeiter: Moertelmaier				
lfd. Nummer:	<b>135</b>	Fläche: in m <sup>2</sup>	<b>6414</b>	Länge in m:	<b>612</b>
Bestandestyp:	<b>0104 Laubwald/Laubholzforst</b>				
Charakteristik:					
	Bearbeiter: Moertelmaier				
lfd. Nummer:	<b>136</b>	Fläche: in m <sup>2</sup>	<b>63</b>	Länge in m:	<b>31</b>
Bestandestyp:	<b>0401 Stehendes Gewässer</b>				
Charakteristik:	Kleiner Tümpel am Waldrand, stark beschattet				
	Bearbeiter: Moertelmaier				
lfd. Nummer:	<b>137</b>	Fläche: in m <sup>2</sup>	<b>13967</b>	Länge in m:	<b>656</b>
Bestandestyp:	<b>0104 Laubwald/Laubholzforst</b>				
Charakteristik:					
	Bearbeiter: Moertelmaier				
lfd. Nummer:	<b>138</b>	Fläche: in m <sup>2</sup>	<b>507</b>	Länge in m:	<b>129</b>
Bestandestyp:	<b>0202 Uferbegleitgehölz</b>				
Charakteristik:	Kleines Uferbegleitgehölz an einem Graben aus Richtung Ascherweiher, dominiert von Esche, daneben Schwarzerlen und gebüschartige Weiden und einzeln Eiche				
	Bearbeiter: Moertelmaier				
lfd. Nummer:	<b>139</b>	Fläche: in m <sup>2</sup>	<b>2968</b>	Länge in m:	<b>516</b>
Bestandestyp:	<b>0104 Laubwald/Laubholzforst</b>				
Charakteristik:					
	Bearbeiter: Moertelmaier				
lfd. Nummer:	<b>140</b>	Fläche: in m <sup>2</sup>	<b>1083</b>	Länge in m:	<b>134</b>
Bestandestyp:	<b>0401 Stehendes Gewässer</b>				
Charakteristik:	Teichanlage, fischereilich genutzt; starke Gewässertrübung. Im Gewässer Teichrose, Seerose.				
	Bearbeiter: Moertelmaier				



lfd. Nummer:	<b>141</b>	Fläche: in m <sup>2</sup>	<b>3032</b>	Länge in m:	<b>244</b>
Bestandestyp:	<b>0102 Nadelwald/Nadelholzforst</b>				
Charakteristik:					
	Bearbeiter: Moertelmaier				
lfd. Nummer:	<b>142</b>	Fläche: in m <sup>2</sup>	<b>5680</b>	Länge in m:	<b>402</b>
Bestandestyp:	<b>0104 Laubwald/Laubholzforst</b>				
Charakteristik:					
	Bearbeiter: Moertelmaier				
lfd. Nummer:	<b>143</b>	Fläche: in m <sup>2</sup>	<b>1405</b>	Länge in m:	<b>327</b>
Bestandestyp:	<b>0202 Uferbegleitgehölz</b>				
Charakteristik:	Kleines Uferbegleitgehölz an einem Graben aus Richtung Ascherweiher, dominiert von Schwarzerlen und gebüschartigen Weiden, einzeln Esche				
	Bearbeiter: Moertelmaier				
lfd. Nummer:	<b>144</b>	Fläche: in m <sup>2</sup>	<b>2924</b>	Länge in m:	<b>502</b>
Bestandestyp:	<b>0202 Uferbegleitgehölz</b>				
Charakteristik:	Uferbegleitgehölz an einem Graben aus Richtung Ascherweiher, dominiert von Eschen, Pappeln und Weiden, randlich Hartriegel, Holunder, Heckenkirsche				
	Bearbeiter: Moertelmaier				
lfd. Nummer:	<b>145</b>	Fläche: in m <sup>2</sup>	<b>528</b>	Länge in m:	<b>93</b>
Bestandestyp:	<b>0201 Kleinstwaldfläche ("Feldgehölz"), Gebüsch oder Baumgruppe unter 1000m<sup>2</sup></b>				
Charakteristik:	Kleines Gehölz aus Esche, Weiden, randlich Hartriegel				
	Bearbeiter: Moertelmaier				
lfd. Nummer:	<b>146</b>	Fläche: in m <sup>2</sup>	<b>3296</b>	Länge in m:	<b>423</b>
Bestandestyp:	<b>0202 Uferbegleitgehölz</b>				
Charakteristik:	Uferbegleitgehölz an einem Graben in Richtung des Pumphausweiher (eingestauter Bereich des Blankenbaches); dominiert von den umgebenden Beständen, vor allem Eschen und Weiden, randlich auch Grauerle, Holunder, Heckenkirsche und Hartriegel				
	Bearbeiter: Moertelmaier				
lfd. Nummer:	<b>147</b>	Fläche: in m <sup>2</sup>	<b>10329</b>	Länge in m:	<b>491</b>
Bestandestyp:	<b>0104 Laubwald/Laubholzforst</b>				
Charakteristik:					
	Bearbeiter: Moertelmaier				
lfd. Nummer:	<b>148</b>	Fläche: in m <sup>2</sup>	<b>8925</b>	Länge in m:	<b>434</b>
Bestandestyp:	<b>0103 Laub-Nadel-Mischwald/Laub-Nadelholz-Mischforst</b>				
Charakteristik:					
	Bearbeiter: Moertelmaier				
lfd. Nummer:	<b>149</b>	Fläche: in m <sup>2</sup>	<b>1448</b>	Länge in m:	<b>286</b>
Bestandestyp:	<b>0304 Sukzessionsfläche in ehemaligen Intensivgebieten</b>				
Charakteristik:					
	Bearbeiter: Moertelmaier				
lfd. Nummer:	<b>150</b>	Fläche: in m <sup>2</sup>	<b>16512</b>	Länge in m:	<b>935</b>
Bestandestyp:	<b>0104 Laubwald/Laubholzforst</b>				
Charakteristik:					
	Bearbeiter: Moertelmaier				
lfd. Nummer:	<b>151</b>	Fläche: in m <sup>2</sup>	<b>3101</b>	Länge in m:	<b>501</b>
Bestandestyp:	<b>0104 Laubwald/Laubholzforst</b>				
Charakteristik:					
	Bearbeiter: Moertelmaier				

lfd. Nummer:	<b>152</b>	Fläche: in m <sup>2</sup>	<b>716</b>	Länge in m:	<b>227</b>
Bestandestyp:	<b>0401 Stehendes Gewässer</b>				
Charakteristik:	Schmales stehendes Gewässer im Bereich einer Mülldeponie; Ufervegetation Rohrglanzgras, Brennessel, drüsiges Springkraut				
	Bearbeiter: Moertelmaier				
lfd. Nummer:	<b>153</b>	Fläche: in m <sup>2</sup>	<b>43215</b>	Länge in m:	<b>873</b>
Bestandestyp:	<b>0603 Deponien</b>				
Charakteristik:	Kommunale Mülldeponie				
	Bearbeiter: Moertelmaier				
lfd. Nummer:	<b>154</b>	Fläche: in m <sup>2</sup>	<b>1840</b>	Länge in m:	<b>304</b>
Bestandestyp:	<b>0104 Laubwald/Laubholzforst</b>				
Charakteristik:					
	Bearbeiter: Moertelmaier				
lfd. Nummer:	<b>155</b>	Fläche: in m <sup>2</sup>	<b>49391</b>	Länge in m:	<b>2477</b>
Bestandestyp:	<b>0103 Laub-Nadel-Mischwald/Laub-Nadelholz-Mischforst</b>				
Charakteristik:					
	Bearbeiter: Moertelmaier				
lfd. Nummer:	<b>156</b>	Fläche: in m <sup>2</sup>	<b>13661</b>	Länge in m:	<b>629</b>
Bestandestyp:	<b>0102 Nadelwald/Nadelholzforst</b>				
Charakteristik:					
	Bearbeiter: Moertelmaier				
lfd. Nummer:	<b>157</b>	Fläche: in m <sup>2</sup>	<b>13843</b>	Länge in m:	<b>472</b>
Bestandestyp:	<b>0310 Grünland-Sondernutzung</b>				
Charakteristik:					
	Bearbeiter: Moertelmaier				
lfd. Nummer:	<b>158</b>	Fläche: in m <sup>2</sup>	<b>4318</b>	Länge in m:	<b>352</b>
Bestandestyp:	<b>0204 Streuobstbestand (Streuobstwiese/-weide, Obstbaumreihen)</b>				
Charakteristik:					
	Bearbeiter: Moertelmaier				
lfd. Nummer:	<b>159</b>	Fläche: in m <sup>2</sup>	<b>214</b>	Länge in m:	<b>62</b>
Bestandestyp:	<b>0204 Streuobstbestand (Streuobstwiese/-weide, Obstbaumreihen)</b>				
Charakteristik:					
	Bearbeiter: Moertelmaier				
lfd. Nummer:	<b>160</b>	Fläche: in m <sup>2</sup>	<b>1351</b>	Länge in m:	<b>159</b>
Bestandestyp:	<b>0204 Streuobstbestand (Streuobstwiese/-weide, Obstbaumreihen)</b>				
Charakteristik:					
	Bearbeiter: Moertelmaier				
lfd. Nummer:	<b>161</b>	Fläche: in m <sup>2</sup>	<b>728</b>	Länge in m:	<b>133</b>
Bestandestyp:	<b>0204 Streuobstbestand (Streuobstwiese/-weide, Obstbaumreihen)</b>				
Charakteristik:					
	Bearbeiter: Moertelmaier				
lfd. Nummer:	<b>162</b>	Fläche: in m <sup>2</sup>	<b>1973</b>	Länge in m:	<b>229</b>
Bestandestyp:	<b>0204 Streuobstbestand (Streuobstwiese/-weide, Obstbaumreihen)</b>				
Charakteristik:					
	Bearbeiter: Moertelmaier				
lfd. Nummer:	<b>163</b>	Fläche: in m <sup>2</sup>	<b>2017</b>	Länge in m:	<b>324</b>
Bestandestyp:	<b>0202 Uferbegleitgehölz</b>				
Charakteristik:	Schmales Uferbegleitgehölz an einem Graben, dominiert von Schwarzerlen und Esche, vereinzelt gebüschartige Weiden				
	Bearbeiter: Moertelmaier				

lfd. Nummer:	<b>164</b>	Fläche: in m <sup>2</sup>	<b>644</b>	Länge in m:	<b>108</b>
Bestandestyp:	<b>0204 Streuobstbestand (Streuobstwiese/-weide, Obstbaumreihen)</b>				
Charakteristik:					
	Bearbeiter: Moertelmaier				
lfd. Nummer:	<b>165</b>	Fläche: in m <sup>2</sup>	<b>138</b>	Länge in m:	<b>66</b>
Bestandestyp:	<b>0201 Kleinstwaldfläche ("Feldgehölz"), Gebüsch oder Baumgruppe unter 1000m<sup>2</sup></b>				
Charakteristik:	Kleine Gehölzgruppe aus Schwarzerle				
	Bearbeiter: Moertelmaier				
lfd. Nummer:	<b>166</b>	Fläche: in m <sup>2</sup>	<b>750</b>	Länge in m:	<b>189</b>
Bestandestyp:	<b>0202 Uferbegleitgehölz</b>				
Charakteristik:	Schmales Uferbegleitgehölz an einem Graben, dominiert von Schwarzerlen, vereinzelt gebüschartige Weiden				
	Bearbeiter: Moertelmaier				
lfd. Nummer:	<b>167</b>	Fläche: in m <sup>2</sup>	<b>313</b>	Länge in m:	<b>69</b>
Bestandestyp:	<b>0202 Uferbegleitgehölz</b>				
Charakteristik:	Kleines Uferbegleitgehölz an einem Graben aus Schwarzerlen und gebüschartigen Weiden				
	Bearbeiter: Moertelmaier				
lfd. Nummer:	<b>168</b>	Fläche: in m <sup>2</sup>	<b>8327</b>	Länge in m:	<b>861</b>
Bestandestyp:	<b>0104 Laubwald/Laubholzforst</b>				
Charakteristik:					
	Bearbeiter: Moertelmaier				
lfd. Nummer:	<b>169</b>	Fläche: in m <sup>2</sup>	<b>1750</b>	Länge in m:	<b>221</b>
Bestandestyp:	<b>0204 Streuobstbestand (Streuobstwiese/-weide, Obstbaumreihen)</b>				
Charakteristik:					
	Bearbeiter: Moertelmaier				
lfd. Nummer:	<b>170</b>	Fläche: in m <sup>2</sup>	<b>1706</b>	Länge in m:	<b>278</b>
Bestandestyp:	<b>0104 Laubwald/Laubholzforst</b>				
Charakteristik:					
	Bearbeiter: Moertelmaier				
lfd. Nummer:	<b>171</b>	Fläche: in m <sup>2</sup>	<b>9090</b>	Länge in m:	<b>1150</b>
Bestandestyp:	<b>0202 Uferbegleitgehölz</b>				
Charakteristik:	Uferbegleitstreifen am Blankenbach, dominiert von Schwarzerlen und Eschen, darüberhinaus auch vereinzelt Silberweiden, randlich Hartriegel, Schneeball, Hasel				
	Bearbeiter: Moertelmaier				
lfd. Nummer:	<b>172</b>	Fläche: in m <sup>2</sup>	<b>4330</b>	Länge in m:	<b>706</b>
Bestandestyp:	<b>0401 Stehendes Gewässer</b>				
Charakteristik:	Langgezogener, fischereilich genutzter Weiher am Fuß eines Terrassenübergangs. Randlich Rohrglanzgras, Brennessel, tw. vereinzelt Sauergräser; im Gewässer Wasserstern				
	Bearbeiter: Moertelmaier				
lfd. Nummer:	<b>173</b>	Fläche: in m <sup>2</sup>	<b>1217</b>	Länge in m:	<b>355</b>
Bestandestyp:	<b>0202 Uferbegleitgehölz</b>				
Charakteristik:	Schmales Uferbegleitgehölz entlang eines Teichartig erweiterten Seitenastes des Blankenbaches; geprägt durch Esche, vereinzelt auch Silberweide				
	Bearbeiter: Moertelmaier				
lfd. Nummer:	<b>174</b>	Fläche: in m <sup>2</sup>	<b>424</b>	Länge in m:	<b>96</b>
Bestandestyp:	<b>0202 Uferbegleitgehölz</b>				
Charakteristik:	Kleine Gruppe von Eschen				
	Bearbeiter: Moertelmaier				

lfd. Nummer:	<b>175</b>	Fläche: in m <sup>2</sup>	<b>371</b>	Länge in m:	<b>109</b>
Bestandestyp:	<b>0204 Streuobstbestand (Streuobstwiese/-weide, Obstbaumreihen)</b>				
Charakteristik:	Bearbeiter: Moertelmaier				
lfd. Nummer:	<b>176</b>	Fläche: in m <sup>2</sup>	<b>200</b>	Länge in m:	<b>62</b>
Bestandestyp:	<b>0204 Streuobstbestand (Streuobstwiese/-weide, Obstbaumreihen)</b>				
Charakteristik:	Bearbeiter: Moertelmaier				
lfd. Nummer:	<b>177</b>	Fläche: in m <sup>2</sup>	<b>192</b>	Länge in m:	<b>59</b>
Bestandestyp:	<b>0204 Streuobstbestand (Streuobstwiese/-weide, Obstbaumreihen)</b>				
Charakteristik:	Bearbeiter: Moertelmaier				
lfd. Nummer:	<b>178</b>	Fläche: in m <sup>2</sup>	<b>1181</b>	Länge in m:	<b>204</b>
Bestandestyp:	<b>0401 Stehendes Gewässer</b>				
Charakteristik:	Langgezogener, fischereilich genutzter Weiher am Fuß eines Terrassenübergangs. Randlich kaum Vegetation, Rohrglanzgras, Brennessel, vereinzelt Sauergräser, im Gewässer Wasserstern.				
	Bearbeiter: Moertelmaier				
lfd. Nummer:	<b>179</b>	Fläche: in m <sup>2</sup>	<b>10727</b>	Länge in m:	<b>1146</b>
Bestandestyp:	<b>0104 Laubwald/Laubholzforst</b>				
Charakteristik:	Bearbeiter: Moertelmaier				
lfd. Nummer:	<b>180</b>	Fläche: in m <sup>2</sup>	<b>989</b>	Länge in m:	<b>136</b>
Bestandestyp:	<b>0204 Streuobstbestand (Streuobstwiese/-weide, Obstbaumreihen)</b>				
Charakteristik:	Bearbeiter: Moertelmaier				
lfd. Nummer:	<b>181</b>	Fläche: in m <sup>2</sup>	<b>2181</b>	Länge in m:	<b>234</b>
Bestandestyp:	<b>0104 Laubwald/Laubholzforst</b>				
Charakteristik:	Bearbeiter: Moertelmaier				
lfd. Nummer:	<b>182</b>	Fläche: in m <sup>2</sup>	<b>406</b>	Länge in m:	<b>88</b>
Bestandestyp:	<b>0401 Stehendes Gewässer</b>				
Charakteristik:	Fischereilich genutzter Teich am Blankenbach, stark anthropogen überprägt				
	Bearbeiter: Moertelmaier				
lfd. Nummer:	<b>183</b>	Fläche: in m <sup>2</sup>	<b>2332</b>	Länge in m:	<b>211</b>
Bestandestyp:	<b>0204 Streuobstbestand (Streuobstwiese/-weide, Obstbaumreihen)</b>				
Charakteristik:	Bearbeiter: Moertelmaier				
lfd. Nummer:	<b>184</b>	Fläche: in m <sup>2</sup>	<b>1111</b>	Länge in m:	<b>155</b>
Bestandestyp:	<b>0104 Laubwald/Laubholzforst</b>				
Charakteristik:	Bearbeiter: Moertelmaier				
lfd. Nummer:	<b>185</b>	Fläche: in m <sup>2</sup>	<b>313</b>	Länge in m:	<b>113</b>
Bestandestyp:	<b>0206 Baumreihe, Allee</b>				
Charakteristik:	Bearbeiter: Moertelmaier				
lfd. Nummer:	<b>186</b>	Fläche: in m <sup>2</sup>	<b>1897</b>	Länge in m:	<b>177</b>
Bestandestyp:	<b>0204 Streuobstbestand (Streuobstwiese/-weide, Obstbaumreihen)</b>				
Charakteristik:	Bearbeiter: Moertelmaier				

lfd. Nummer:	<b>187</b>	Fläche: in m <sup>2</sup>	<b>3510</b>	Länge in m:	<b>783</b>
Bestandestyp:	<b>0202 Uferbegleitgehölz</b>				
Charakteristik:	Uferbegleitgehölz am Inn, geprägt durch Silberweiden und Eschen, vereinzelt auch Grauerle und Bergahorn				
	Bearbeiter: Moertelmaier				
lfd. Nummer:	<b>188</b>	Fläche: in m <sup>2</sup>	<b>22088</b>	Länge in m:	<b>2698</b>
Bestandestyp:	<b>0104 Laubwald/Laubholzforst</b>				
Charakteristik:					
	Bearbeiter: Moertelmaier				
lfd. Nummer:	<b>189</b>	Fläche: in m <sup>2</sup>	<b>14444</b>	Länge in m:	<b>2821</b>
Bestandestyp:	<b>0202 Uferbegleitgehölz</b>				
Charakteristik:	Uferbegleitgehölz am Inn, geprägt durch Silberweiden und Eschen, vereinzelt auch Grauerle und Bergahorn				
	Bearbeiter: Moertelmaier				
lfd. Nummer:	<b>190</b>	Fläche: in m <sup>2</sup>	<b>1733</b>	Länge in m:	<b>356</b>
Bestandestyp:	<b>0104 Laubwald/Laubholzforst</b>				
Charakteristik:					
	Bearbeiter: Moertelmaier				
lfd. Nummer:	<b>191</b>	Fläche: in m <sup>2</sup>	<b>2468</b>	Länge in m:	<b>584</b>
Bestandestyp:	<b>0104 Laubwald/Laubholzforst</b>				
Charakteristik:					
	Bearbeiter: Moertelmaier				
lfd. Nummer:	<b>192</b>	Fläche: in m <sup>2</sup>	<b>152505</b>	Länge in m:	<b>4567</b>
Bestandestyp:	<b>0104 Laubwald/Laubholzforst</b>				
Charakteristik:					
	Bearbeiter: Moertelmaier				
lfd. Nummer:	<b>193</b>	Fläche: in m <sup>2</sup>	<b>23682</b>	Länge in m:	<b>5290</b>
Bestandestyp:	<b>0202 Uferbegleitgehölz</b>				
Charakteristik:	Uferbegleitgehölz am Inn, geprägt durch Silberweiden und Eschen, vereinzelt auch Grauerle und Bergahorn				
	Bearbeiter: Moertelmaier				
lfd. Nummer:	<b>194</b>	Fläche: in m <sup>2</sup>	<b>4499</b>	Länge in m:	<b>805</b>
Bestandestyp:	<b>0402 Fließendes Gewässer</b>				
Charakteristik:	Mündungsbereich der Enknach westlich Braunau. Stark reduzierte Fließgeschwindigkeit, Ufer längs zumindest abschnittsweise durch Blocksteinverbauung gesichert, feinsandiges, schluffig bis schlammiges Sohlsubstrat.				
	Bearbeiter: Moertelmaier				
lfd. Nummer:	<b>195</b>	Fläche: in m <sup>2</sup>	<b>2209</b>	Länge in m:	<b>611</b>
Bestandestyp:	<b>0104 Laubwald/Laubholzforst</b>				
Charakteristik:					
	Bearbeiter: Moertelmaier				
lfd. Nummer:	<b>196</b>	Fläche: in m <sup>2</sup>	<b>23307</b>	Länge in m:	<b>3967</b>
Bestandestyp:	<b>030802 Mesophile, "bunte" Fettwiese und die meisten Magerrasen, -weiden</b>				
Charakteristik:	Mesophile "bunte" Fettwiesen (mit Anklängen von Magerrasen) entlang der Hochwasserschutzdämme am Inn. Auffällig dabei Margerite, Wiesensalbei, Schafgarbe, Quendel, Hornklee, Wiesenflockenblume, diverse Wicken, abschnittsweise auch Helmknabenkraut. Tw. auc				
	Bearbeiter: Moertelmaier				
lfd. Nummer:	<b>197</b>	Fläche: in m <sup>2</sup>	<b>22217</b>	Länge in m:	<b>2429</b>
Bestandestyp:	<b>0402 Fließendes Gewässer</b>				
Charakteristik:	Weiherartig aufgeweitete Bereiche der Enknach; stark reduzierte Fließgeschwindigkeit, Ufer längs zumindest abschnittsweise durch Blocksteinverbauung gesichert, schluffig bis schlammiges Sohlsubstrat				
	Bearbeiter: Moertelmaier				

---

lfd. Nummer: **198** Fläche: in m<sup>2</sup> **5707** Länge in m: **766**

Bestandestyp: **0202 Uferbegleitgehölz**

Charakteristik: Schmales Ufergehölz an Graben zur Enknach, dominiert von Eschen und Silberweiden, vereinzelt auch Schwarzerle

Bearbeiter: Moertelmaier

---

lfd. Nummer: **199** Fläche: in m<sup>2</sup> **2415** Länge in m: **258**

Bestandestyp: **0104 Laubwald/Laubholzforst**

Charakteristik:

Bearbeiter: Moertelmaier

---

lfd. Nummer: **200** Fläche: in m<sup>2</sup> **2401** Länge in m: **620**

Bestandestyp: **030802 Mesophile, "bunte" Fettwiese und die meisten Magerrasen, -weiden**

Charakteristik: Mesophile "bunte" Fettwiesen (mit Anklängen von Magerrasen) entlang der Hochwasserschutzdämme am Inn. Auffällig dabei Margerite, Wiesensalbei, Schafgarbe, Quendel, Hornklee, Wiesenflockenblume, diverse Wicken, abschnittsweise auch Helmknabenkraut. Tw. auc

Bearbeiter: Moertelmaier

---

lfd. Nummer: **201** Fläche: in m<sup>2</sup> **8439** Länge in m: **1008**

Bestandestyp: **0202 Uferbegleitgehölz**

Charakteristik: Ufergehölz an Graben zur Enknach, dominiert von Eschen und Silberweiden, vereinzelt auch Schwarzerle, Traubenkirsche

Bearbeiter: Moertelmaier

---

lfd. Nummer: **202** Fläche: in m<sup>2</sup> **1817** Länge in m: **281**

Bestandestyp: **0104 Laubwald/Laubholzforst**

Charakteristik:

Bearbeiter: Moertelmaier

---

lfd. Nummer: **203** Fläche: in m<sup>2</sup> **345** Länge in m: **104**

Bestandestyp: **0206 Baumreihe, Allee**

Charakteristik:

Bearbeiter: Moertelmaier

---

lfd. Nummer: **204** Fläche: in m<sup>2</sup> **440** Länge in m: **123**

Bestandestyp: **0206 Baumreihe, Allee**

Charakteristik:

Bearbeiter: Moertelmaier

---

lfd. Nummer: **205** Fläche: in m<sup>2</sup> **10051** Länge in m: **689**

Bestandestyp: **0104 Laubwald/Laubholzforst**

Charakteristik:

Bearbeiter: Moertelmaier

---

lfd. Nummer: **206** Fläche: in m<sup>2</sup> **2561** Länge in m: **518**

Bestandestyp: **0104 Laubwald/Laubholzforst**

Charakteristik:

Bearbeiter: Moertelmaier

---

lfd. Nummer: **207** Fläche: in m<sup>2</sup> **869** Länge in m: **138**

Bestandestyp: **0306 Neubewaldung/Aufforstung**

Charakteristik:

Bearbeiter: Moertelmaier

---

lfd. Nummer: **208** Fläche: in m<sup>2</sup> **3507** Länge in m: **300**

Bestandestyp: **0102 Nadelwald/Nadelholzforst**

Charakteristik:

Bearbeiter: Moertelmaier

lfd. Nummer:	<b>209</b>	Fläche: in m <sup>2</sup>	<b>1974</b>	Länge in m:	<b>478</b>
Bestandestyp:	<b>0202 Uferbegleitgehölz</b>				
Charakteristik:	Schmales Ufergehölz an Graben, dominiert von Eschen und Schwarzerlen				
	Bearbeiter: Moertelmaier				
lfd. Nummer:	<b>210</b>	Fläche: in m <sup>2</sup>	<b>557</b>	Länge in m:	<b>216</b>
Bestandestyp:	<b>030802 Mesophile, "bunte" Fettwiese und die meisten Magerrasen, -weiden</b>				
Charakteristik:	Mesophile "bunte" Fettwiesen (mit Anklängen von Magerrasen) entlang der Hochwasserschutzdämme am Inn. Auffällig dabei Margerite, Wiesensalbei, Schafgarbe, Quendel, Hornklee, Wiesenflockenblume, diverse Wicken, abschnittsweise auch Helmknabenkraut. Tw. auc				
	Bearbeiter: Moertelmaier				
lfd. Nummer:	<b>211</b>	Fläche: in m <sup>2</sup>	<b>7472</b>	Länge in m:	<b>1485</b>
Bestandestyp:	<b>030802 Mesophile, "bunte" Fettwiese und die meisten Magerrasen, -weiden</b>				
Charakteristik:	Mesophile "bunte" Fettwiesen (mit Anklängen von Magerrasen) entlang der Hochwasserschutzdämme am Inn. Auffällig dabei Margerite, Wiesensalbei, Schafgarbe, Quendel, Hornklee, Wiesenflockenblume, diverse Wicken, abschnittsweise auch Helmknabenkraut. Tw. auc				
	Bearbeiter: Moertelmaier				
lfd. Nummer:	<b>212</b>	Fläche: in m <sup>2</sup>	<b>5558</b>	Länge in m:	<b>1093</b>
Bestandestyp:	<b>030802 Mesophile, "bunte" Fettwiese und die meisten Magerrasen, -weiden</b>				
Charakteristik:	Mesophile "bunte" Fettwiesen (mit Anklängen von Magerrasen) entlang der Hochwasserschutzdämme am Inn. Auffällig dabei Margerite, Wiesensalbei, Schafgarbe, Quendel, Hornklee, Wiesenflockenblume, diverse Wicken, abschnittsweise auch Helmknabenkraut. Tw. auc				
	Bearbeiter: Moertelmaier				
lfd. Nummer:	<b>213</b>	Fläche: in m <sup>2</sup>	<b>605</b>	Länge in m:	<b>171</b>
Bestandestyp:	<b>030802 Mesophile, "bunte" Fettwiese und die meisten Magerrasen, -weiden</b>				
Charakteristik:	Mesophile "bunte" Fettwiesen (mit Anklängen von Magerrasen) entlang der Hochwasserschutzdämme am Inn. Auffällig dabei Margerite, Wiesensalbei, Schafgarbe, Quendel, Hornklee, Wiesenflockenblume, diverse Wicken, abschnittsweise auch Helmknabenkraut. Tw. auc				
	Bearbeiter: Moertelmaier				
lfd. Nummer:	<b>214</b>	Fläche: in m <sup>2</sup>	<b>406</b>	Länge in m:	<b>114</b>
Bestandestyp:	<b>0201 Kleinstwaldfläche ("Feldgehölz"), Gebüsch oder Baumgruppe unter 1000m<sup>2</sup></b>				
Charakteristik:	Kleine Gehölzgruppe an der Böschung der Hochwasserschutzdämme; vor allem Esche, einzeln auch Birke, Zitterpappel, Robinie, randlich Hartriegel				
	Bearbeiter: Moertelmaier				
lfd. Nummer:	<b>215</b>	Fläche: in m <sup>2</sup>	<b>318</b>	Länge in m:	<b>112</b>
Bestandestyp:	<b>0201 Kleinstwaldfläche ("Feldgehölz"), Gebüsch oder Baumgruppe unter 1000m<sup>2</sup></b>				
Charakteristik:	Kleine Gehölzgruppe an der Böschung der Hochwasserschutzdämme; vor allem Esche, einzeln auch Birke, Zitterpappel, Robinie, randlich Hartriegel				
	Bearbeiter: Moertelmaier				
lfd. Nummer:	<b>216</b>	Fläche: in m <sup>2</sup>	<b>15769</b>	Länge in m:	<b>791</b>
Bestandestyp:	<b>0104 Laubwald/Laubholzforst</b>				
Charakteristik:					
	Bearbeiter: Moertelmaier				
lfd. Nummer:	<b>217</b>	Fläche: in m <sup>2</sup>	<b>5539</b>	Länge in m:	<b>940</b>
Bestandestyp:	<b>0104 Laubwald/Laubholzforst</b>				
Charakteristik:					
	Bearbeiter: Moertelmaier				
lfd. Nummer:	<b>218</b>	Fläche: in m <sup>2</sup>	<b>2999</b>	Länge in m:	<b>684</b>
Bestandestyp:	<b>0202 Uferbegleitgehölz</b>				
Charakteristik:	Uferbegleitgehölz am Inn, geprägt durch Silberweiden und Eschen, daneben auch Grauerle				
	Bearbeiter: Moertelmaier				

lfd. Nummer:	<b>219</b>	Fläche: in m <sup>2</sup>	<b>2654</b>	Länge in m:	<b>260</b>
Bestandestyp:	<b>0104 Laubwald/Laubholzforst</b>				
Charakteristik:					
	Bearbeiter: Moertelmaier				
lfd. Nummer:	<b>220</b>	Fläche: in m <sup>2</sup>	<b>2454</b>	Länge in m:	<b>666</b>
Bestandestyp:	<b>030802 Mesophile, "bunte" Fettwiese und die meisten Magerrasen, -weiden</b>				
Charakteristik:	Mesophile "bunte" Fettwiesen (mit Anklängen von Magerrasen) entlang der Hochwasserschutzdämme am Inn. Auffällig dabei Margerite, Wiesensalbei, Schafgarbe, Quendel, Hornklee, Wiesenflockenblume, diverse Wicken, abschnittsweise auch Helmknabenkraut. Tw. auc				
	Bearbeiter: Moertelmaier				
lfd. Nummer:	<b>221</b>	Fläche: in m <sup>2</sup>	<b>3033</b>	Länge in m:	<b>468</b>
Bestandestyp:	<b>0104 Laubwald/Laubholzforst</b>				
Charakteristik:					
	Bearbeiter: Moertelmaier				
lfd. Nummer:	<b>222</b>	Fläche: in m <sup>2</sup>	<b>646</b>	Länge in m:	<b>175</b>
Bestandestyp:	<b>0202 Uferbegleitgehölz</b>				
Charakteristik:	Kleines Ufergehölz an Graben, dominiert von Esche und gebüschartigen Weiden				
	Bearbeiter: Moertelmaier				
lfd. Nummer:	<b>223</b>	Fläche: in m <sup>2</sup>	<b>8604</b>	Länge in m:	<b>626</b>
Bestandestyp:	<b>0204 Streuobstbestand (Streuobstwiese/-weide, Obstbaumreihen)</b>				
Charakteristik:					
	Bearbeiter: Moertelmaier				
lfd. Nummer:	<b>224</b>	Fläche: in m <sup>2</sup>	<b>812</b>	Länge in m:	<b>116</b>
Bestandestyp:	<b>0204 Streuobstbestand (Streuobstwiese/-weide, Obstbaumreihen)</b>				
Charakteristik:					
	Bearbeiter: Moertelmaier				
lfd. Nummer:	<b>225</b>	Fläche: in m <sup>2</sup>	<b>347</b>	Länge in m:	<b>75</b>
Bestandestyp:	<b>0204 Streuobstbestand (Streuobstwiese/-weide, Obstbaumreihen)</b>				
Charakteristik:					
	Bearbeiter: Moertelmaier				
lfd. Nummer:	<b>226</b>	Fläche: in m <sup>2</sup>	<b>2049</b>	Länge in m:	<b>358</b>
Bestandestyp:	<b>0202 Uferbegleitgehölz</b>				
Charakteristik:	Schmales Ufergehölz an Graben aus Silberweiden, einzeln Esche				
	Bearbeiter: Moertelmaier				
lfd. Nummer:	<b>227</b>	Fläche: in m <sup>2</sup>	<b>302</b>	Länge in m:	<b>90</b>
Bestandestyp:	<b>0202 Uferbegleitgehölz</b>				
Charakteristik:	Kleines Ufergehölz an Graben aus Esche und gebüschartigen Weiden, Grauerle, vereinzelt Schwarzerle				
	Bearbeiter: Moertelmaier				
lfd. Nummer:	<b>228</b>	Fläche: in m <sup>2</sup>	<b>4942</b>	Länge in m:	<b>742</b>
Bestandestyp:	<b>0202 Uferbegleitgehölz</b>				
Charakteristik:	Uferbegleitgehölz entlang der aufgeweiteten Bereiche der Enknach; eigentlich Mischwald aus Esche, Buche, Eiche und Fichte, am Gewässerufer auch Silberweiden und Grauerlen				
	Bearbeiter: Moertelmaier				
lfd. Nummer:	<b>229</b>	Fläche: in m <sup>2</sup>	<b>9596</b>	Länge in m:	<b>1622</b>
Bestandestyp:	<b>0202 Uferbegleitgehölz</b>				
Charakteristik:	Uferbegleitgehölz entlang der aufgeweiteten Bereiche der Enknach; geprägt durch den anschließenden Mischwald aus Esche, Buche, Eiche und Fichte, am Gewässerufer auch Silberweiden und Grauerlen				
	Bearbeiter: Moertelmaier				



lfd. Nummer:	<b>230</b>	Fläche: in m <sup>2</sup>	<b>25792</b>	Länge in m:	<b>1903</b>
Bestandestyp:	<b>0103 Laub-Nadel-Mischwald/Laub-Nadelholz-Mischforst</b>				
Charakteristik:					
	Bearbeiter: Moertelmaier				
lfd. Nummer:	<b>231</b>	Fläche: in m <sup>2</sup>	<b>3371</b>	Länge in m:	<b>676</b>
Bestandestyp:	<b>0202 Uferbegleitgehölz</b>				
Charakteristik:	Uferbegleitgehölz entlang der aufgeweiteten Bereiche der Enknach; geprägt durch Esche und Silberweide				
	Bearbeiter: Moertelmaier				
lfd. Nummer:	<b>232</b>	Fläche: in m <sup>2</sup>	<b>914</b>	Länge in m:	<b>187</b>
Bestandestyp:	<b>0202 Uferbegleitgehölz</b>				
Charakteristik:	Uferbegleitgehölz entlang der aufgeweiteten Bereiche der Enknach; geprägt durch Esche, vereinzelt Silberweide und Grauerle				
	Bearbeiter: Moertelmaier				
lfd. Nummer:	<b>233</b>	Fläche: in m <sup>2</sup>	<b>1207</b>	Länge in m:	<b>242</b>
Bestandestyp:	<b>0202 Uferbegleitgehölz</b>				
Charakteristik:	Uferbegleitgehölz entlang der aufgeweiteten Bereiche der Enknach; geprägt durch Esche, vereinzelt Silberweide und Grauerle				
	Bearbeiter: Moertelmaier				
lfd. Nummer:	<b>234</b>	Fläche: in m <sup>2</sup>	<b>2355</b>	Länge in m:	<b>650</b>
Bestandestyp:	<b>0202 Uferbegleitgehölz</b>				
Charakteristik:	Uferbegleitgehölz entlang der aufgeweiteten Bereiche der Enknach; geprägt durch Esche, vereinzelt Silberweide, Grauerle und Traubenkirsche				
	Bearbeiter: Moertelmaier				
lfd. Nummer:	<b>235</b>	Fläche: in m <sup>2</sup>	<b>1952</b>	Länge in m:	<b>251</b>
Bestandestyp:	<b>0204 Streuobstbestand (Streuobstwiese/-weide, Obstbaumreihen)</b>				
Charakteristik:					
	Bearbeiter: Moertelmaier				
lfd. Nummer:	<b>236</b>	Fläche: in m <sup>2</sup>	<b>4333</b>	Länge in m:	<b>338</b>
Bestandestyp:	<b>0204 Streuobstbestand (Streuobstwiese/-weide, Obstbaumreihen)</b>				
Charakteristik:					
	Bearbeiter: Moertelmaier				
lfd. Nummer:	<b>237</b>	Fläche: in m <sup>2</sup>	<b>729</b>	Länge in m:	<b>127</b>
Bestandestyp:	<b>0201 Kleinstwaldfläche ("Feldgehölz"), Gebüsch oder Baumgruppe unter 1000m<sup>2</sup></b>				
Charakteristik:	Kleine Gehölzgruppe aus Esche, randlich Silberweide				
	Bearbeiter: Moertelmaier				
lfd. Nummer:	<b>238</b>	Fläche: in m <sup>2</sup>	<b>903</b>	Länge in m:	<b>176</b>
Bestandestyp:	<b>0202 Uferbegleitgehölz</b>				
Charakteristik:	Schmales Ufergehölz an Graben aus Silberweiden und Esche				
	Bearbeiter: Moertelmaier				
lfd. Nummer:	<b>239</b>	Fläche: in m <sup>2</sup>	<b>4318</b>	Länge in m:	<b>467</b>
Bestandestyp:	<b>0202 Uferbegleitgehölz</b>				
Charakteristik:	Ufergehölz an Graben zur Enknach, dominiert von Fichte, vereinzelt auch Esche und Schwarzerle				
	Bearbeiter: Moertelmaier				
lfd. Nummer:	<b>240</b>	Fläche: in m <sup>2</sup>	<b>670</b>	Länge in m:	<b>229</b>
Bestandestyp:	<b>0206 Baumreihe, Allee</b>				
Charakteristik:					
	Bearbeiter: Moertelmaier				

lfd. Nummer:	<b>241</b>	Fläche: in m <sup>2</sup>	<b>371</b>	Länge in m:	<b>123</b>
Bestandestyp:	<b>0202 Uferbegleitgehölz</b>				
Charakteristik:	Schmales Ufergehölz an Graben aus Esche und Schwarzerle				
	Bearbeiter: Moertelmaier				
lfd. Nummer:	<b>242</b>	Fläche: in m <sup>2</sup>	<b>83</b>	Länge in m:	<b>41</b>
Bestandestyp:	<b>0202 Uferbegleitgehölz</b>				
Charakteristik:	Kleines Ufergehölz an Graben aus Esche und Schwarzerle				
	Bearbeiter: Moertelmaier				
lfd. Nummer:	<b>243</b>	Fläche: in m <sup>2</sup>	<b>130</b>	Länge in m:	<b>48</b>
Bestandestyp:	<b>0202 Uferbegleitgehölz</b>				
Charakteristik:	Kleines Ufergehölz an Graben aus Esche und Schwarzerle				
	Bearbeiter: Moertelmaier				
lfd. Nummer:	<b>244</b>	Fläche: in m <sup>2</sup>	<b>682</b>	Länge in m:	<b>187</b>
Bestandestyp:	<b>0202 Uferbegleitgehölz</b>				
Charakteristik:	Schmales Ufergehölz an Graben aus Esche und Schwarzerle				
	Bearbeiter: Moertelmaier				
lfd. Nummer:	<b>245</b>	Fläche: in m <sup>2</sup>	<b>226349</b>	Länge in m:	<b>3455</b>
Bestandestyp:	<b>0104 Laubwald/Laubholzforst</b>				
Charakteristik:					
	Bearbeiter: Moertelmaier				
lfd. Nummer:	<b>246</b>	Fläche: in m <sup>2</sup>	<b>774</b>	Länge in m:	<b>228</b>
Bestandestyp:	<b>0202 Uferbegleitgehölz</b>				
Charakteristik:	Uferbegleitgehölz an der Enknach; stark einzeilig, dominiert von Schwarzerle, daneben Esche, Holunder, Hartriegel				
	Bearbeiter: Moertelmaier				
lfd. Nummer:	<b>247</b>	Fläche: in m <sup>2</sup>	<b>1042</b>	Länge in m:	<b>174</b>
Bestandestyp:	<b>0201 Kleinstwaldfläche ("Feldgehölz"), Gebüsch oder Baumgruppe unter 1000m<sup>2</sup></b>				
Charakteristik:	Kleines Laubgehölz, dominiert von Schwarzerle, daneben Esche, Traubenkirsche, Hartriegel				
	Bearbeiter: Moertelmaier				
lfd. Nummer:	<b>248</b>	Fläche: in m <sup>2</sup>	<b>543</b>	Länge in m:	<b>154</b>
Bestandestyp:	<b>0206 Baumreihe, Allee</b>				
Charakteristik:					
	Bearbeiter: Moertelmaier				
lfd. Nummer:	<b>249</b>	Fläche: in m <sup>2</sup>	<b>3235</b>	Länge in m:	<b>317</b>
Bestandestyp:	<b>0402 Fließendes Gewässer</b>				
Charakteristik:	Weiherartig aufgeweitete Bereiche der Enknach; stark reduzierte Fließgeschwindigkeit, schluffig bis schlammiges Sohlsubstrat				
	Bearbeiter: Moertelmaier				
lfd. Nummer:	<b>250</b>	Fläche: in m <sup>2</sup>	<b>2823</b>	Länge in m:	<b>448</b>
Bestandestyp:	<b>0104 Laubwald/Laubholzforst</b>				
Charakteristik:					
	Bearbeiter: Moertelmaier				
lfd. Nummer:	<b>251</b>	Fläche: in m <sup>2</sup>	<b>6289</b>	Länge in m:	<b>451</b>
Bestandestyp:	<b>0402 Fließendes Gewässer</b>				
Charakteristik:	Weiherartig aufgeweitete Bereiche der Enknach; stark reduzierte Fließgeschwindigkeit, schluffig bis schlammiges Sohlsubstrat				
	Bearbeiter: Moertelmaier				

lfd. Nummer:	<b>252</b>	Fläche: in m <sup>2</sup>	<b>1487</b>	Länge in m:	<b>277</b>
Bestandestyp:	<b>0104 Laubwald/Laubholzforst</b>				
Charakteristik:					
	Bearbeiter: Moertelmaier				
lfd. Nummer:	<b>253</b>	Fläche: in m <sup>2</sup>	<b>663</b>	Länge in m:	<b>215</b>
Bestandestyp:	<b>0206 Baumreihe, Allee</b>				
Charakteristik:					
	Bearbeiter: Moertelmaier				
lfd. Nummer:	<b>254</b>	Fläche: in m <sup>2</sup>	<b>650</b>	Länge in m:	<b>127</b>
Bestandestyp:	<b>0201 Kleinstwaldfläche ("Feldgehölz"), Gebüsch oder Baumgruppe unter 1000m<sup>2</sup></b>				
Charakteristik:	Kleines Laubgehölz in der Nähe des Fischzuchtbetriebes, vor allem Esche, am Ufer auch Weiden				
	Bearbeiter: Moertelmaier				
lfd. Nummer:	<b>255</b>	Fläche: in m <sup>2</sup>	<b>1391</b>	Länge in m:	<b>342</b>
Bestandestyp:	<b>0202 Uferbegleitgehölz</b>				
Charakteristik:	Uferbegleitgehölz entlang der aufgeweiteten Bereiche der Enknach; geprägt durch Weiden, darüberhinaus Schwarzerle und Esche				
	Bearbeiter: Moertelmaier				
lfd. Nummer:	<b>256</b>	Fläche: in m <sup>2</sup>	<b>4158</b>	Länge in m:	<b>359</b>
Bestandestyp:	<b>0402 Fließendes Gewässer</b>				
Charakteristik:	Weiherartig aufgeweitete Bereiche der Enknach; stark reduzierte Fließgeschwindigkeit, schluffig bis schlammiges Sohlsubstrat				
	Bearbeiter: Moertelmaier				
lfd. Nummer:	<b>257</b>	Fläche: in m <sup>2</sup>	<b>2361</b>	Länge in m:	<b>194</b>
Bestandestyp:	<b>0204 Streuobstbestand (Streuobstwiese/-weide, Obstbaumreihen)</b>				
Charakteristik:					
	Bearbeiter: Moertelmaier				
lfd. Nummer:	<b>258</b>	Fläche: in m <sup>2</sup>	<b>956</b>	Länge in m:	<b>254</b>
Bestandestyp:	<b>0201 Kleinstwaldfläche ("Feldgehölz"), Gebüsch oder Baumgruppe unter 1000m<sup>2</sup></b>				
Charakteristik:	Kleiner Jungwuchs aus Esche an der Straße				
	Bearbeiter: Moertelmaier				
lfd. Nummer:	<b>259</b>	Fläche: in m <sup>2</sup>	<b>1840</b>	Länge in m:	<b>199</b>
Bestandestyp:	<b>0302 Großröhricht und Schilfröhricht</b>				
Charakteristik:					
	Bearbeiter: Moertelmaier				
lfd. Nummer:	<b>260</b>	Fläche: in m <sup>2</sup>	<b>2073</b>	Länge in m:	<b>323</b>
Bestandestyp:	<b>0202 Uferbegleitgehölz</b>				
Charakteristik:	Ufergehölz an Graben zur Enknach, dominiert von Esche, vereinzelt Schwarzerle, randlich Hartriegel, Schneeball, Weißdorn, vereinzelt Schlehe				
	Bearbeiter: Moertelmaier				
lfd. Nummer:	<b>261</b>	Fläche: in m <sup>2</sup>	<b>1053</b>	Länge in m:	<b>190</b>
Bestandestyp:	<b>0202 Uferbegleitgehölz</b>				
Charakteristik:	Ufergehölz an Graben zur Enknach, dominiert von Esche, vereinzelt Schwarzerle, randlich Hartriegel, Spindelstrauch				
	Bearbeiter: Moertelmaier				
lfd. Nummer:	<b>262</b>	Fläche: in m <sup>2</sup>	<b>412</b>	Länge in m:	<b>136</b>
Bestandestyp:	<b>0401 Stehendes Gewässer</b>				
Charakteristik:	Kleines Stillgewässer im Anschluss an Laubwald. Zumindest z.T. stark beschattet. Randlich Brennessel, Rohrglanzgras, spärlich Sauergräser.				
	Bearbeiter: Moertelmaier				

lfd. Nummer:	<b>263</b>	Fläche: in m <sup>2</sup>	<b>5475</b>	Länge in m:	<b>468</b>
Bestandestyp:	<b>0104 Laubwald/Laubholzforst</b>				
Charakteristik:					
	Bearbeiter: Moertelmaier				
lfd. Nummer:	<b>264</b>	Fläche: in m <sup>2</sup>	<b>76</b>	Länge in m:	<b>44</b>
Bestandestyp:	<b>0401 Stehendes Gewässer</b>				
Charakteristik:	Kleiner Fischteich an der Enknach				
	Bearbeiter: Moertelmaier				
lfd. Nummer:	<b>265</b>	Fläche: in m <sup>2</sup>	<b>146</b>	Länge in m:	<b>51</b>
Bestandestyp:	<b>0401 Stehendes Gewässer</b>				
Charakteristik:	Kleiner Fischteich an der Enknach				
	Bearbeiter: Moertelmaier				
lfd. Nummer:	<b>266</b>	Fläche: in m <sup>2</sup>	<b>2962</b>	Länge in m:	<b>358</b>
Bestandestyp:	<b>0104 Laubwald/Laubholzforst</b>				
Charakteristik:					
	Bearbeiter: Moertelmaier				
lfd. Nummer:	<b>267</b>	Fläche: in m <sup>2</sup>	<b>5914</b>	Länge in m:	<b>795</b>
Bestandestyp:	<b>0104 Laubwald/Laubholzforst</b>				
Charakteristik:					
	Bearbeiter: Moertelmaier				
lfd. Nummer:	<b>268</b>	Fläche: in m <sup>2</sup>	<b>863</b>	Länge in m:	<b>244</b>
Bestandestyp:	<b>0206 Baumreihe, Allee</b>				
Charakteristik:					
	Bearbeiter: Moertelmaier				
lfd. Nummer:	<b>269</b>	Fläche: in m <sup>2</sup>	<b>1337</b>	Länge in m:	<b>301</b>
Bestandestyp:	<b>0206 Baumreihe, Allee</b>				
Charakteristik:					
	Bearbeiter: Moertelmaier				
lfd. Nummer:	<b>270</b>	Fläche: in m <sup>2</sup>	<b>2894</b>	Länge in m:	<b>230</b>
Bestandestyp:	<b>0102 Nadelwald/Nadelholzforst</b>				
Charakteristik:					
	Bearbeiter: Moertelmaier				
lfd. Nummer:	<b>271</b>	Fläche: in m <sup>2</sup>	<b>9230</b>	Länge in m:	<b>792</b>
Bestandestyp:	<b>0104 Laubwald/Laubholzforst</b>				
Charakteristik:					
	Bearbeiter: Moertelmaier				
lfd. Nummer:	<b>272</b>	Fläche: in m <sup>2</sup>	<b>13543</b>	Länge in m:	<b>605</b>
Bestandestyp:	<b>0205 Obstplantage</b>				
Charakteristik:					
	Bearbeiter: Moertelmaier				
lfd. Nummer:	<b>273</b>	Fläche: in m <sup>2</sup>	<b>1072</b>	Länge in m:	<b>143</b>
Bestandestyp:	<b>0204 Streuobstbestand (Streuobstwiese/-weide, Obstbaumreihen)</b>				
Charakteristik:					
	Bearbeiter: Moertelmaier				
lfd. Nummer:	<b>274</b>	Fläche: in m <sup>2</sup>	<b>3361</b>	Länge in m:	<b>298</b>
Bestandestyp:	<b>0102 Nadelwald/Nadelholzforst</b>				
Charakteristik:					
	Bearbeiter: Moertelmaier				

lfd. Nummer:	<b>275</b>	Fläche: in m <sup>2</sup>	<b>1293</b>	Länge in m:	<b>157</b>
Bestandestyp:	<b>0204 Streuobstbestand (Streuobstwiese/-weide, Obstbaumreihen)</b>				
Charakteristik:	Bearbeiter: Moertelmaier				
lfd. Nummer:	<b>276</b>	Fläche: in m <sup>2</sup>	<b>3625</b>	Länge in m:	<b>245</b>
Bestandestyp:	<b>0204 Streuobstbestand (Streuobstwiese/-weide, Obstbaumreihen)</b>				
Charakteristik:	Bearbeiter: Moertelmaier				
lfd. Nummer:	<b>277</b>	Fläche: in m <sup>2</sup>	<b>1956</b>	Länge in m:	<b>393</b>
Bestandestyp:	<b>0104 Laubwald/Laubholzforst</b>				
Charakteristik:	Bearbeiter: Moertelmaier				
lfd. Nummer:	<b>278</b>	Fläche: in m <sup>2</sup>	<b>508</b>	Länge in m:	<b>144</b>
Bestandestyp:	<b>0204 Streuobstbestand (Streuobstwiese/-weide, Obstbaumreihen)</b>				
Charakteristik:	Bearbeiter: Moertelmaier				
lfd. Nummer:	<b>279</b>	Fläche: in m <sup>2</sup>	<b>6725</b>	Länge in m:	<b>412</b>
Bestandestyp:	<b>0204 Streuobstbestand (Streuobstwiese/-weide, Obstbaumreihen)</b>				
Charakteristik:	Bearbeiter: Moertelmaier				
lfd. Nummer:	<b>280</b>	Fläche: in m <sup>2</sup>	<b>2453</b>	Länge in m:	<b>231</b>
Bestandestyp:	<b>0204 Streuobstbestand (Streuobstwiese/-weide, Obstbaumreihen)</b>				
Charakteristik:	Bearbeiter: Moertelmaier				
lfd. Nummer:	<b>281</b>	Fläche: in m <sup>2</sup>	<b>1587</b>	Länge in m:	<b>169</b>
Bestandestyp:	<b>0204 Streuobstbestand (Streuobstwiese/-weide, Obstbaumreihen)</b>				
Charakteristik:	Bearbeiter: Moertelmaier				
lfd. Nummer:	<b>282</b>	Fläche: in m <sup>2</sup>	<b>1323</b>	Länge in m:	<b>194</b>
Bestandestyp:	<b>0104 Laubwald/Laubholzforst</b>				
Charakteristik:	Bearbeiter: Moertelmaier				
lfd. Nummer:	<b>283</b>	Fläche: in m <sup>2</sup>	<b>1447</b>	Länge in m:	<b>564</b>
Bestandestyp:	<b>0202 Uferbegleitgehölz</b>				
Charakteristik:	Schmales Ufergehölz am Inn im Bereich des Kraftwerks Braunau-Simbach, vor allem Weiden, einzeln Grauerle und Esche				
	Bearbeiter: Moertelmaier				
lfd. Nummer:	<b>284</b>	Fläche: in m <sup>2</sup>	<b>742</b>	Länge in m:	<b>150</b>
Bestandestyp:	<b>0201 Kleinstwaldfläche ("Feldgehölz"), Gebüsch oder Baumgruppe unter 1000m<sup>2</sup></b>				
Charakteristik:	Kleines Gehölz in der Nähe des Kraftwerks Braunau-Simbach, vor allem Hasel, Grauerle, Feldahorn, Spindelstrauch, Weißdorn, Birke, Kirsche, Schneeball, Hartriegel				
	Bearbeiter: Moertelmaier				
lfd. Nummer:	<b>285</b>	Fläche: in m <sup>2</sup>	<b>215</b>	Länge in m:	<b>57</b>
Bestandestyp:	<b>0201 Kleinstwaldfläche ("Feldgehölz"), Gebüsch oder Baumgruppe unter 1000m<sup>2</sup></b>				
Charakteristik:	Kleines Gehölz am Innufer, vor allem Weiden, Zitterpappel, einzeln Esche				
	Bearbeiter: Moertelmaier				

lfd. Nummer:	<b>286</b>	Fläche: in m <sup>2</sup>	<b>14818</b>	Länge in m:	<b>6792</b>
Bestandestyp:	<b>0202 Uferbegleitgehölz</b>				
Charakteristik:	Schmales Ufergehölz am Inn, vor allem Weiden, Grauerle und Esche, Traubenkirsche und Bergahorn, Hartriegel, Spindelstrauch, und Heckenkirsche				
	Bearbeiter: Moertelmaier				
lfd. Nummer:	<b>287</b>	Fläche: in m <sup>2</sup>	<b>13190</b>	Länge in m:	<b>2499</b>
Bestandestyp:	<b>0104 Laubwald/Laubholzforst</b>				
Charakteristik:					
	Bearbeiter: Moertelmaier				
lfd. Nummer:	<b>288</b>	Fläche: in m <sup>2</sup>	<b>22441</b>	Länge in m:	<b>755</b>
Bestandestyp:	<b>0104 Laubwald/Laubholzforst</b>				
Charakteristik:					
	Bearbeiter: Moertelmaier				
lfd. Nummer:	<b>289</b>	Fläche: in m <sup>2</sup>	<b>5125</b>	Länge in m:	<b>1070</b>
Bestandestyp:	<b>0104 Laubwald/Laubholzforst</b>				
Charakteristik:					
	Bearbeiter: Moertelmaier				
lfd. Nummer:	<b>290</b>	Fläche: in m <sup>2</sup>	<b>4470</b>	Länge in m:	<b>424</b>
Bestandestyp:	<b>0104 Laubwald/Laubholzforst</b>				
Charakteristik:					
	Bearbeiter: Moertelmaier				
lfd. Nummer:	<b>291</b>	Fläche: in m <sup>2</sup>	<b>25560</b>	Länge in m:	<b>4031</b>
Bestandestyp:	<b>0202 Uferbegleitgehölz</b>				
Charakteristik:	Schmales Ufergehölz am Inn, vor allem Weiden, Grauerle und Esche, Traubenkirsche und Bergahorn, Hartriegel, Spindelstrauch, und Heckenkirsche				
	Bearbeiter: Moertelmaier				
lfd. Nummer:	<b>292</b>	Fläche: in m <sup>2</sup>	<b>25220</b>	Länge in m:	<b>2764</b>
Bestandestyp:	<b>030802 Mesophile, "bunte" Fettwiese und die meisten Magerrasen, -weiden</b>				
Charakteristik:	Ehemals mit Gehölzen bestockt, jetzt zu 2/3 freigestellt. Durch Bewirtschaftung (Mahd, Abtransport Mähgut) Entwicklung zu mesophilen "bunten" Fettwiesen (bzw. Magerrasen) entlang der Hochwasserschutzdämme am Inn eingeleitet.				
	Bearbeiter: Moertelmaier				
lfd. Nummer:	<b>293</b>	Fläche: in m <sup>2</sup>	<b>14106</b>	Länge in m:	<b>1548</b>
Bestandestyp:	<b>030802 Mesophile, "bunte" Fettwiese und die meisten Magerrasen, -weiden</b>				
Charakteristik:	Ehemals mit Gehölzen bestockt, jetzt zu 2/3 freigestellt. Durch Bewirtschaftung (Mahd, Abtransport Mähgut) Entwicklung zu mesophilen "bunten" Fettwiesen (bzw. Magerrasen) entlang der Hochwasserschutzdämme am Inn eingeleitet.				
	Bearbeiter: Moertelmaier				
lfd. Nummer:	<b>294</b>	Fläche: in m <sup>2</sup>	<b>688</b>	Länge in m:	<b>163</b>
Bestandestyp:	<b>0401 Stehendes Gewässer</b>				
Charakteristik:	Extensiv fischereilich genutzter Weiher (Aufweitung eines (Quell-) Grabens) am Fuß eines Terrassenübergangs; randlich wenig Rohrglanzgras, Sauergräser				
	Bearbeiter: Moertelmaier				
lfd. Nummer:	<b>295</b>	Fläche: in m <sup>2</sup>	<b>1912</b>	Länge in m:	<b>213</b>
Bestandestyp:	<b>0102 Nadelwald/Nadelholzforst</b>				
Charakteristik:					
	Bearbeiter: Moertelmaier				
lfd. Nummer:	<b>296</b>	Fläche: in m <sup>2</sup>	<b>1426</b>	Länge in m:	<b>168</b>
Bestandestyp:	<b>0305 Sukzessionsfläche auf ehemaligen Abbauflächen geogener Rohstoffe</b>				
Charakteristik:					
	Bearbeiter: Moertelmaier				

lfd. Nummer:	<b>297</b>	Fläche: in m <sup>2</sup>	<b>269</b>	Länge in m:	<b>63</b>
Bestandestyp:	<b>0202 Uferbegleitgehölz</b>				
Charakteristik:	Kleines Ufergehölz an Graben aus Schwarzerle				
	Bearbeiter: Moertelmaier				
lfd. Nummer:	<b>298</b>	Fläche: in m <sup>2</sup>	<b>352</b>	Länge in m:	<b>122</b>
Bestandestyp:	<b>0203 Heckenzug</b>				
Charakteristik:					
	Bearbeiter: Moertelmaier				
lfd. Nummer:	<b>299</b>	Fläche: in m <sup>2</sup>	<b>394</b>	Länge in m:	<b>116</b>
Bestandestyp:	<b>0204 Streuobstbestand (Streuobstwiese/-weide, Obstbaumreihen)</b>				
Charakteristik:					
	Bearbeiter: Moertelmaier				
lfd. Nummer:	<b>300</b>	Fläche: in m <sup>2</sup>	<b>5095</b>	Länge in m:	<b>290</b>
Bestandestyp:	<b>0204 Streuobstbestand (Streuobstwiese/-weide, Obstbaumreihen)</b>				
Charakteristik:					
	Bearbeiter: Moertelmaier				
lfd. Nummer:	<b>301</b>	Fläche: in m <sup>2</sup>	<b>239</b>	Länge in m:	<b>59</b>
Bestandestyp:	<b>0204 Streuobstbestand (Streuobstwiese/-weide, Obstbaumreihen)</b>				
Charakteristik:					
	Bearbeiter: Moertelmaier				
lfd. Nummer:	<b>302</b>	Fläche: in m <sup>2</sup>	<b>726</b>	Länge in m:	<b>138</b>
Bestandestyp:	<b>0204 Streuobstbestand (Streuobstwiese/-weide, Obstbaumreihen)</b>				
Charakteristik:					
	Bearbeiter: Moertelmaier				
lfd. Nummer:	<b>303</b>	Fläche: in m <sup>2</sup>	<b>151</b>	Länge in m:	<b>51</b>
Bestandestyp:	<b>0204 Streuobstbestand (Streuobstwiese/-weide, Obstbaumreihen)</b>				
Charakteristik:					
	Bearbeiter: Moertelmaier				
lfd. Nummer:	<b>304</b>	Fläche: in m <sup>2</sup>	<b>152</b>	Länge in m:	<b>52</b>
Bestandestyp:	<b>0204 Streuobstbestand (Streuobstwiese/-weide, Obstbaumreihen)</b>				
Charakteristik:					
	Bearbeiter: Moertelmaier				
lfd. Nummer:	<b>305</b>	Fläche: in m <sup>2</sup>	<b>102</b>	Länge in m:	<b>41</b>
Bestandestyp:	<b>0204 Streuobstbestand (Streuobstwiese/-weide, Obstbaumreihen)</b>				
Charakteristik:					
	Bearbeiter: Moertelmaier				
lfd. Nummer:	<b>306</b>	Fläche: in m <sup>2</sup>	<b>108</b>	Länge in m:	<b>41</b>
Bestandestyp:	<b>0204 Streuobstbestand (Streuobstwiese/-weide, Obstbaumreihen)</b>				
Charakteristik:					
	Bearbeiter: Moertelmaier				
lfd. Nummer:	<b>307</b>	Fläche: in m <sup>2</sup>	<b>365</b>	Länge in m:	<b>141</b>
Bestandestyp:	<b>0206 Baumreihe, Allee</b>				
Charakteristik:					
	Bearbeiter: Moertelmaier				
lfd. Nummer:	<b>308</b>	Fläche: in m <sup>2</sup>	<b>166</b>	Länge in m:	<b>75</b>
Bestandestyp:	<b>0206 Baumreihe, Allee</b>				
Charakteristik:					
	Bearbeiter: Moertelmaier				

lfd. Nummer:	<b>309</b>	Fläche: in m <sup>2</sup>	<b>119</b>	Länge in m:	<b>46</b>
Bestandestyp:	<b>0204 Streuobstbestand (Streuobstwiese/-weide, Obstbaumreihen)</b>				
Charakteristik:	Bearbeiter: Moertelmaier				
lfd. Nummer:	<b>310</b>	Fläche: in m <sup>2</sup>	<b>2148</b>	Länge in m:	<b>190</b>
Bestandestyp:	<b>0204 Streuobstbestand (Streuobstwiese/-weide, Obstbaumreihen)</b>				
Charakteristik:	Bearbeiter: Moertelmaier				
lfd. Nummer:	<b>311</b>	Fläche: in m <sup>2</sup>	<b>110</b>	Länge in m:	<b>41</b>
Bestandestyp:	<b>0204 Streuobstbestand (Streuobstwiese/-weide, Obstbaumreihen)</b>				
Charakteristik:	Bearbeiter: Moertelmaier				
lfd. Nummer:	<b>312</b>	Fläche: in m <sup>2</sup>	<b>176</b>	Länge in m:	<b>59</b>
Bestandestyp:	<b>0204 Streuobstbestand (Streuobstwiese/-weide, Obstbaumreihen)</b>				
Charakteristik:	Bearbeiter: Moertelmaier				
lfd. Nummer:	<b>313</b>	Fläche: in m <sup>2</sup>	<b>102</b>	Länge in m:	<b>40</b>
Bestandestyp:	<b>0204 Streuobstbestand (Streuobstwiese/-weide, Obstbaumreihen)</b>				
Charakteristik:	Bearbeiter: Moertelmaier				
lfd. Nummer:	<b>314</b>	Fläche: in m <sup>2</sup>	<b>707</b>	Länge in m:	<b>124</b>
Bestandestyp:	<b>0204 Streuobstbestand (Streuobstwiese/-weide, Obstbaumreihen)</b>				
Charakteristik:	Bearbeiter: Moertelmaier				
lfd. Nummer:	<b>315</b>	Fläche: in m <sup>2</sup>	<b>216</b>	Länge in m:	<b>61</b>
Bestandestyp:	<b>0204 Streuobstbestand (Streuobstwiese/-weide, Obstbaumreihen)</b>				
Charakteristik:	Bearbeiter: Moertelmaier				
lfd. Nummer:	<b>316</b>	Fläche: in m <sup>2</sup>	<b>518</b>	Länge in m:	<b>122</b>
Bestandestyp:	<b>0204 Streuobstbestand (Streuobstwiese/-weide, Obstbaumreihen)</b>				
Charakteristik:	Bearbeiter: Moertelmaier				
lfd. Nummer:	<b>317</b>	Fläche: in m <sup>2</sup>	<b>118</b>	Länge in m:	<b>42</b>
Bestandestyp:	<b>0201 Kleinstwaldfläche ("Feldgehölz"), Gebüsch oder Baumgruppe unter 1000m<sup>2</sup></b>				
Charakteristik:	Kleine Gehölzgruppe aus Birke und Buche Bearbeiter: Moertelmaier				
lfd. Nummer:	<b>318</b>	Fläche: in m <sup>2</sup>	<b>375</b>	Länge in m:	<b>97</b>
Bestandestyp:	<b>0204 Streuobstbestand (Streuobstwiese/-weide, Obstbaumreihen)</b>				
Charakteristik:	Bearbeiter: Moertelmaier				
lfd. Nummer:	<b>319</b>	Fläche: in m <sup>2</sup>	<b>1593</b>	Länge in m:	<b>153</b>
Bestandestyp:	<b>0204 Streuobstbestand (Streuobstwiese/-weide, Obstbaumreihen)</b>				
Charakteristik:	Bearbeiter: Moertelmaier				
lfd. Nummer:	<b>320</b>	Fläche: in m <sup>2</sup>	<b>3150</b>	Länge in m:	<b>638</b>
Bestandestyp:	<b>0104 Laubwald/Laubholzforst</b>				
Charakteristik:	Bearbeiter: Moertelmaier				



lfd. Nummer:	<b>321</b>	Fläche: in m <sup>2</sup>	<b>715</b>	Länge in m:	<b>185</b>
Bestandestyp:	<b>0104 Laubwald/Laubholzforst</b>				
Charakteristik:					
	Bearbeiter: Moertelmaier				
lfd. Nummer:	<b>322</b>	Fläche: in m <sup>2</sup>	<b>3379</b>	Länge in m:	<b>837</b>
Bestandestyp:	<b>0104 Laubwald/Laubholzforst</b>				
Charakteristik:					
	Bearbeiter: Moertelmaier				
lfd. Nummer:	<b>323</b>	Fläche: in m <sup>2</sup>	<b>1773</b>	Länge in m:	<b>302</b>
Bestandestyp:	<b>0104 Laubwald/Laubholzforst</b>				
Charakteristik:					
	Bearbeiter: Moertelmaier				
lfd. Nummer:	<b>324</b>	Fläche: in m <sup>2</sup>	<b>1255</b>	Länge in m:	<b>391</b>
Bestandestyp:	<b>0104 Laubwald/Laubholzforst</b>				
Charakteristik:					
	Bearbeiter: Moertelmaier				
lfd. Nummer:	<b>325</b>	Fläche: in m <sup>2</sup>	<b>2964</b>	Länge in m:	<b>403</b>
Bestandestyp:	<b>0104 Laubwald/Laubholzforst</b>				
Charakteristik:					
	Bearbeiter: Moertelmaier				
lfd. Nummer:	<b>326</b>	Fläche: in m <sup>2</sup>	<b>2297</b>	Länge in m:	<b>184</b>
Bestandestyp:	<b>0204 Streuobstbestand (Streuobstwiese/-weide, Obstbaumreihen)</b>				
Charakteristik:					
	Bearbeiter: Moertelmaier				
lfd. Nummer:	<b>327</b>	Fläche: in m <sup>2</sup>	<b>5150</b>	Länge in m:	<b>330</b>
Bestandestyp:	<b>0104 Laubwald/Laubholzforst</b>				
Charakteristik:					
	Bearbeiter: Moertelmaier				
lfd. Nummer:	<b>328</b>	Fläche: in m <sup>2</sup>	<b>307</b>	Länge in m:	<b>92</b>
Bestandestyp:	<b>0201 Kleinstwaldfläche ("Feldgehölz"), Gebüsch oder Baumgruppe unter 1000m<sup>2</sup></b>				
Charakteristik:					
	Bearbeiter: Moertelmaier				
lfd. Nummer:	<b>329</b>	Fläche: in m <sup>2</sup>	<b>795</b>	Länge in m:	<b>172</b>
Bestandestyp:	<b>0401 Stehendes Gewässer</b>				
Charakteristik:	Kleiner Weiher (aufgeweiteter Graben; dichtes Ufergehölz, randlich Brennnessel, nur spärlich Rohrglanzgras und Sauergräser				
	Bearbeiter: Moertelmaier				
lfd. Nummer:	<b>330</b>	Fläche: in m <sup>2</sup>	<b>262</b>	Länge in m:	<b>81</b>
Bestandestyp:	<b>0201 Kleinstwaldfläche ("Feldgehölz"), Gebüsch oder Baumgruppe unter 1000m<sup>2</sup></b>				
Charakteristik:	Kleines Gehölz aus Schwarzerle, daneben auch Birke und Weide				
	Bearbeiter: Moertelmaier				
lfd. Nummer:	<b>331</b>	Fläche: in m <sup>2</sup>	<b>1118</b>	Länge in m:	<b>251</b>
Bestandestyp:	<b>0104 Laubwald/Laubholzforst</b>				
Charakteristik:					
	Bearbeiter: Moertelmaier				
lfd. Nummer:	<b>332</b>	Fläche: in m <sup>2</sup>	<b>268</b>	Länge in m:	<b>69</b>
Bestandestyp:	<b>0204 Streuobstbestand (Streuobstwiese/-weide, Obstbaumreihen)</b>				
Charakteristik:					
	Bearbeiter: Moertelmaier				

lfd. Nummer:	<b>333</b>	Fläche: in m <sup>2</sup>	<b>243</b>	Länge in m:	<b>81</b>
Bestandestyp:	<b>0201 Kleinstwaldfläche ("Feldgehölz"), Gebüsch oder Baumgruppe unter 1000m<sup>2</sup></b>				
Charakteristik:	Bearbeiter: Moertelmaier				
lfd. Nummer:	<b>334</b>	Fläche: in m <sup>2</sup>	<b>346</b>	Länge in m:	<b>82</b>
Bestandestyp:	<b>0201 Kleinstwaldfläche ("Feldgehölz"), Gebüsch oder Baumgruppe unter 1000m<sup>2</sup></b>				
Charakteristik:	Bearbeiter: Moertelmaier				
lfd. Nummer:	<b>335</b>	Fläche: in m <sup>2</sup>	<b>705</b>	Länge in m:	<b>119</b>
Bestandestyp:	<b>0204 Streuobstbestand (Streuobstwiese/-weide, Obstbaumreihen)</b>				
Charakteristik:	Bearbeiter: Moertelmaier				
lfd. Nummer:	<b>336</b>	Fläche: in m <sup>2</sup>	<b>935</b>	Länge in m:	<b>200</b>
Bestandestyp:	<b>0203 Heckenzug</b>				
Charakteristik:	Uferbegleitgehölz entlang eines Grabens, dominiert von Schwarzerle und Esche, der südliche Ast von Birke und Weiden				
	Bearbeiter: Moertelmaier				
lfd. Nummer:	<b>337</b>	Fläche: in m <sup>2</sup>	<b>830</b>	Länge in m:	<b>169</b>
Bestandestyp:	<b>0401 Stehendes Gewässer</b>				
Charakteristik:	Fischzuchtanlage				
	Bearbeiter: Moertelmaier				
lfd. Nummer:	<b>338</b>	Fläche: in m <sup>2</sup>	<b>4195</b>	Länge in m:	<b>320</b>
Bestandestyp:	<b>0401 Stehendes Gewässer</b>				
Charakteristik:	Weiher am Haselbach, fischereilich genutzt. Randlich etwas Schilf, auch Rohrglanzgras, Sauergräser, Brennessel. Im Gewässer spärlich Laichkraut.				
	Bearbeiter: Moertelmaier				
lfd. Nummer:	<b>339</b>	Fläche: in m <sup>2</sup>	<b>657</b>	Länge in m:	<b>119</b>
Bestandestyp:	<b>0204 Streuobstbestand (Streuobstwiese/-weide, Obstbaumreihen)</b>				
Charakteristik:	Bearbeiter: Moertelmaier				
lfd. Nummer:	<b>340</b>	Fläche: in m <sup>2</sup>	<b>1366</b>	Länge in m:	<b>265</b>
Bestandestyp:	<b>0204 Streuobstbestand (Streuobstwiese/-weide, Obstbaumreihen)</b>				
Charakteristik:	Bearbeiter: Moertelmaier				
lfd. Nummer:	<b>341</b>	Fläche: in m <sup>2</sup>	<b>1612</b>	Länge in m:	<b>166</b>
Bestandestyp:	<b>0204 Streuobstbestand (Streuobstwiese/-weide, Obstbaumreihen)</b>				
Charakteristik:	Bearbeiter: Moertelmaier				
lfd. Nummer:	<b>342</b>	Fläche: in m <sup>2</sup>	<b>1414</b>	Länge in m:	<b>162</b>
Bestandestyp:	<b>0204 Streuobstbestand (Streuobstwiese/-weide, Obstbaumreihen)</b>				
Charakteristik:	Bearbeiter: Moertelmaier				
lfd. Nummer:	<b>343</b>	Fläche: in m <sup>2</sup>	<b>2083</b>	Länge in m:	<b>225</b>
Bestandestyp:	<b>0104 Laubwald/Laubholzforst</b>				
Charakteristik:	Bearbeiter: Moertelmaier				
lfd. Nummer:	<b>344</b>	Fläche: in m <sup>2</sup>	<b>585</b>	Länge in m:	<b>141</b>
Bestandestyp:	<b>0202 Uferbegleitgehölz</b>				
Charakteristik:	Kleines Ufergehölz an Graben aus Esche, vereinzelt Schwarzerle und Silberweide				
	Bearbeiter: Moertelmaier				

lfd. Nummer:	<b>345</b>	Fläche: in m <sup>2</sup>	<b>3319</b>	Länge in m:	<b>264</b>
Bestandestyp:	<b>0104 Laubwald/Laubholzforst</b>				
Charakteristik:					
	Bearbeiter: Moertelmaier				
lfd. Nummer:	<b>346</b>	Fläche: in m <sup>2</sup>	<b>2541</b>	Länge in m:	<b>365</b>
Bestandestyp:	<b>0104 Laubwald/Laubholzforst</b>				
Charakteristik:					
	Bearbeiter: Moertelmaier				
lfd. Nummer:	<b>347</b>	Fläche: in m <sup>2</sup>	<b>1989</b>	Länge in m:	<b>366</b>
Bestandestyp:	<b>0104 Laubwald/Laubholzforst</b>				
Charakteristik:					
	Bearbeiter: Moertelmaier				
lfd. Nummer:	<b>348</b>	Fläche: in m <sup>2</sup>	<b>1303</b>	Länge in m:	<b>293</b>
Bestandestyp:	<b>0202 Uferbegleitgehölz</b>				
Charakteristik:	Kleines Ufergehölz an Graben aus Weiden und Schwarzerle, vereinzelt Esche				
	Bearbeiter: Moertelmaier				
lfd. Nummer:	<b>349</b>	Fläche: in m <sup>2</sup>	<b>6934</b>	Länge in m:	<b>507</b>
Bestandestyp:	<b>0104 Laubwald/Laubholzforst</b>				
Charakteristik:					
	Bearbeiter: Moertelmaier				
lfd. Nummer:	<b>350</b>	Fläche: in m <sup>2</sup>	<b>993</b>	Länge in m:	<b>216</b>
Bestandestyp:	<b>0201 Kleinstwaldfläche ("Feldgehölz"), Gebüsch oder Baumgruppe unter 1000m<sup>2</sup></b>				
Charakteristik:	Jungwuchs aus Erle und Esche an der Straße				
	Bearbeiter: Moertelmaier				
lfd. Nummer:	<b>351</b>	Fläche: in m <sup>2</sup>	<b>863</b>	Länge in m:	<b>185</b>
Bestandestyp:	<b>0201 Kleinstwaldfläche ("Feldgehölz"), Gebüsch oder Baumgruppe unter 1000m<sup>2</sup></b>				
Charakteristik:	Jungwuchs aus Erle und Esche an der Straße				
	Bearbeiter: Moertelmaier				
lfd. Nummer:	<b>352</b>	Fläche: in m <sup>2</sup>	<b>671</b>	Länge in m:	<b>171</b>
Bestandestyp:	<b>0202 Uferbegleitgehölz</b>				
Charakteristik:	Kleines Ufergehölz am Haselbach, vor allem aus Esche, Grauerle und Birke, Weiden und vereinzelt Hartriegel				
	Bearbeiter: Moertelmaier				
lfd. Nummer:	<b>353</b>	Fläche: in m <sup>2</sup>	<b>2002</b>	Länge in m:	<b>294</b>
Bestandestyp:	<b>0202 Uferbegleitgehölz</b>				
Charakteristik:	Kleines Ufergehölz am Haselbach, vor allem aus Esche, Grauerle und Birke, Weiden und vereinzelt Hartriegel, Spindelstrauch, Hasel				
	Bearbeiter: Moertelmaier				
lfd. Nummer:	<b>354</b>	Fläche: in m <sup>2</sup>	<b>11286</b>	Länge in m:	<b>503</b>
Bestandestyp:	<b>0104 Laubwald/Laubholzforst</b>				
Charakteristik:					
	Bearbeiter: Moertelmaier				
lfd. Nummer:	<b>355</b>	Fläche: in m <sup>2</sup>	<b>623</b>	Länge in m:	<b>135</b>
Bestandestyp:	<b>0204 Streuobstbestand (Streuobstwiese/-weide, Obstbaumreihen)</b>				
Charakteristik:					
	Bearbeiter: Moertelmaier				
lfd. Nummer:	<b>356</b>	Fläche: in m <sup>2</sup>	<b>875</b>	Länge in m:	<b>172</b>
Bestandestyp:	<b>0201 Kleinstwaldfläche ("Feldgehölz"), Gebüsch oder Baumgruppe unter 1000m<sup>2</sup></b>				
Charakteristik:	Kleines Gehölz aus Silberweide				
	Bearbeiter: Moertelmaier				

lfd. Nummer:	<b>357</b>	Fläche: in m <sup>2</sup>	<b>699</b>	Länge in m:	<b>140</b>
Bestandestyp:	<b>0201 Kleinstwaldfläche ("Feldgehölz"), Gebüsch oder Baumgruppe unter 1000m<sup>2</sup></b>				
Charakteristik:	Kleines Gehölz aus Silberweide und Esche				
	Bearbeiter: Moertelmaier				
lfd. Nummer:	<b>358</b>	Fläche: in m <sup>2</sup>	<b>233</b>	Länge in m:	<b>80</b>
Bestandestyp:	<b>0201 Kleinstwaldfläche ("Feldgehölz"), Gebüsch oder Baumgruppe unter 1000m<sup>2</sup></b>				
Charakteristik:	Kleines Gehölz aus Esche				
	Bearbeiter: Moertelmaier				
lfd. Nummer:	<b>359</b>	Fläche: in m <sup>2</sup>	<b>255</b>	Länge in m:	<b>71</b>
Bestandestyp:	<b>0204 Streuobstbestand (Streuobstwiese/-weide, Obstbaumreihen)</b>				
Charakteristik:					
	Bearbeiter: Moertelmaier				
lfd. Nummer:	<b>360</b>	Fläche: in m <sup>2</sup>	<b>156</b>	Länge in m:	<b>50</b>
Bestandestyp:	<b>0204 Streuobstbestand (Streuobstwiese/-weide, Obstbaumreihen)</b>				
Charakteristik:					
	Bearbeiter: Moertelmaier				
lfd. Nummer:	<b>361</b>	Fläche: in m <sup>2</sup>	<b>575</b>	Länge in m:	<b>118</b>
Bestandestyp:	<b>0204 Streuobstbestand (Streuobstwiese/-weide, Obstbaumreihen)</b>				
Charakteristik:					
	Bearbeiter: Moertelmaier				
lfd. Nummer:	<b>362</b>	Fläche: in m <sup>2</sup>	<b>217</b>	Länge in m:	<b>81</b>
Bestandestyp:	<b>0204 Streuobstbestand (Streuobstwiese/-weide, Obstbaumreihen)</b>				
Charakteristik:					
	Bearbeiter: Moertelmaier				
lfd. Nummer:	<b>363</b>	Fläche: in m <sup>2</sup>	<b>2672</b>	Länge in m:	<b>936</b>
Bestandestyp:	<b>0104 Laubwald/Laubholzforst</b>				
Charakteristik:					
	Bearbeiter: Moertelmaier				
lfd. Nummer:	<b>364</b>	Fläche: in m <sup>2</sup>	<b>1602</b>	Länge in m:	<b>685</b>
Bestandestyp:	<b>0104 Laubwald/Laubholzforst</b>				
Charakteristik:					
	Bearbeiter: Moertelmaier				
lfd. Nummer:	<b>365</b>	Fläche: in m <sup>2</sup>	<b>5101</b>	Länge in m:	<b>1048</b>
Bestandestyp:	<b>0202 Uferbegleitgehölz</b>				
Charakteristik:	Ufergehölz am Inn, vor allem Esche und Silberweide, daneben Grauerle und Traubenkirsche				
	Bearbeiter: Moertelmaier				
lfd. Nummer:	<b>366</b>	Fläche: in m <sup>2</sup>	<b>44852</b>	Länge in m:	<b>1341</b>
Bestandestyp:	<b>0104 Laubwald/Laubholzforst</b>				
Charakteristik:					
	Bearbeiter: Moertelmaier				
lfd. Nummer:	<b>367</b>	Fläche: in m <sup>2</sup>	<b>1835</b>	Länge in m:	<b>295</b>
Bestandestyp:	<b>0104 Laubwald/Laubholzforst</b>				
Charakteristik:					
	Bearbeiter: Moertelmaier				
lfd. Nummer:	<b>368</b>	Fläche: in m <sup>2</sup>	<b>10485</b>	Länge in m:	<b>1100</b>
Bestandestyp:	<b>0104 Laubwald/Laubholzforst</b>				
Charakteristik:					
	Bearbeiter: Moertelmaier				

lfd. Nummer:	<b>369</b>	Fläche: in m <sup>2</sup>	<b>25518</b>	Länge in m:	<b>2026</b>
Bestandestyp:	<b>0104 Laubwald/Laubholzforst</b>				
Charakteristik:					
	Bearbeiter: Moertelmaier				
lfd. Nummer:	<b>370</b>	Fläche: in m <sup>2</sup>	<b>6338</b>	Länge in m:	<b>1462</b>
Bestandestyp:	<b>0104 Laubwald/Laubholzforst</b>				
Charakteristik:					
	Bearbeiter: Moertelmaier				
lfd. Nummer:	<b>371</b>	Fläche: in m <sup>2</sup>	<b>10166</b>	Länge in m:	<b>1024</b>
Bestandestyp:	<b>0103 Laub-Nadel-Mischwald/Laub-Nadelholz-Mischforst</b>				
Charakteristik:					
	Bearbeiter: Moertelmaier				
lfd. Nummer:	<b>372</b>	Fläche: in m <sup>2</sup>	<b>3008</b>	Länge in m:	<b>484</b>
Bestandestyp:	<b>0204 Streuobstbestand (Streuobstwiese/-weide, Obstbaumreihen)</b>				
Charakteristik:					
	Bearbeiter: Moertelmaier				
lfd. Nummer:	<b>373</b>	Fläche: in m <sup>2</sup>	<b>4886</b>	Länge in m:	<b>400</b>
Bestandestyp:	<b>0104 Laubwald/Laubholzforst</b>				
Charakteristik:					
	Bearbeiter: Moertelmaier				
lfd. Nummer:	<b>374</b>	Fläche: in m <sup>2</sup>	<b>168344</b>	Länge in m:	<b>1985</b>
Bestandestyp:	<b>0102 Nadelwald/Nadelholzforst</b>				
Charakteristik:					
	Bearbeiter: Moertelmaier				
lfd. Nummer:	<b>375</b>	Fläche: in m <sup>2</sup>	<b>157022</b>	Länge in m:	<b>2879</b>
Bestandestyp:	<b>0103 Laub-Nadel-Mischwald/Laub-Nadelholz-Mischforst</b>				
Charakteristik:					
	Bearbeiter: Moertelmaier				
lfd. Nummer:	<b>376</b>	Fläche: in m <sup>2</sup>	<b>70266</b>	Länge in m:	<b>1176</b>
Bestandestyp:	<b>0103 Laub-Nadel-Mischwald/Laub-Nadelholz-Mischforst</b>				
Charakteristik:					
	Bearbeiter: Moertelmaier				
lfd. Nummer:	<b>377</b>	Fläche: in m <sup>2</sup>	<b>331491</b>	Länge in m:	<b>4458</b>
Bestandestyp:	<b>0102 Nadelwald/Nadelholzforst</b>				
Charakteristik:					
	Bearbeiter: Moertelmaier				
lfd. Nummer:	<b>378</b>	Fläche: in m <sup>2</sup>	<b>45604</b>	Länge in m:	<b>2482</b>
Bestandestyp:	<b>0104 Laubwald/Laubholzforst</b>				
Charakteristik:					
	Bearbeiter: Moertelmaier				
lfd. Nummer:	<b>379</b>	Fläche: in m <sup>2</sup>	<b>15025</b>	Länge in m:	<b>670</b>
Bestandestyp:	<b>0103 Laub-Nadel-Mischwald/Laub-Nadelholz-Mischforst</b>				
Charakteristik:					
	Bearbeiter: Moertelmaier				
lfd. Nummer:	<b>380</b>	Fläche: in m <sup>2</sup>	<b>6244</b>	Länge in m:	<b>1604</b>
Bestandestyp:	<b>0202 Uferbegleitgehölz</b>				
Charakteristik:	Ufergehölz rund um den Ascherweiher; geprägt durch Schwarzerlen, Eschen und Weiden einerseits, andererseits durch die südöstlich anschließenden hangwaldartigen Bestände aus Eiche, Hainbuche und Buche				
	Bearbeiter: Moertelmaier				

lfd. Nummer:	<b>381</b>	Fläche: in m <sup>2</sup>	<b>9379</b>	Länge in m:	<b>1186</b>
Bestandestyp:	<b>0104 Laubwald/Laubholzforst</b>				
Charakteristik:					
	Bearbeiter: Moertelmaier				
lfd. Nummer:	<b>382</b>	Fläche: in m <sup>2</sup>	<b>10327</b>	Länge in m:	<b>430</b>
Bestandestyp:	<b>030802 Mesophile, "bunte" Fettwiese und die meisten Magerrasen, -weiden</b>				
Charakteristik:	Pfeifengraswiese westlich Ascherweiher, auffällig großer Wiesenknopf				
	Bearbeiter: Moertelmaier				
lfd. Nummer:	<b>383</b>	Fläche: in m <sup>2</sup>	<b>2351</b>	Länge in m:	<b>224</b>
Bestandestyp:	<b>0302 Großröhricht und Schilfröhricht</b>				
Charakteristik:					
	Bearbeiter: Moertelmaier				
lfd. Nummer:	<b>384</b>	Fläche: in m <sup>2</sup>	<b>3477</b>	Länge in m:	<b>279</b>
Bestandestyp:	<b>030802 Mesophile, "bunte" Fettwiese und die meisten Magerrasen, -weiden</b>				
Charakteristik:	Tw. leicht verschifft Pfeifengraswiese westlich Ascherweiher, auffällig auch großer Wiesenknopf				
	Bearbeiter: Moertelmaier				
lfd. Nummer:	<b>385</b>	Fläche: in m <sup>2</sup>	<b>616</b>	Länge in m:	<b>170</b>
Bestandestyp:	<b>0302 Großröhricht und Schilfröhricht</b>				
Charakteristik:					
	Bearbeiter: Moertelmaier				
lfd. Nummer:	<b>386</b>	Fläche: in m <sup>2</sup>	<b>5495</b>	Länge in m:	<b>832</b>
Bestandestyp:	<b>0401 Stehendes Gewässer</b>				
Charakteristik:	Rückstau des Blankenbachs durch Pumpwerk am Inn-Hochwasserschutzdamm. Klares Wasser, Laichkraut, astloser Igelkolben, randlich Brunnenkresse; spärlich Rohrglanzgras, horstartig Sauergräser. Tw. drüsiges Springkraut auffällig.				
	Bearbeiter: Moertelmaier				
lfd. Nummer:	<b>387</b>	Fläche: in m <sup>2</sup>	<b>18664</b>	Länge in m:	<b>2198</b>
Bestandestyp:	<b>0104 Laubwald/Laubholzforst</b>				
Charakteristik:					
	Bearbeiter: Moertelmaier				
lfd. Nummer:	<b>388</b>	Fläche: in m <sup>2</sup>	<b>21721</b>	Länge in m:	<b>3131</b>
Bestandestyp:	<b>0202 Uferbegleitgehölz</b>				
Charakteristik:	Ufergehölz am Blankenbach, geprägt von Esche, Grauerle und Silberweide				
	Bearbeiter: Moertelmaier				
lfd. Nummer:	<b>389</b>	Fläche: in m <sup>2</sup>	<b>74445</b>	Länge in m:	<b>1968</b>
Bestandestyp:	<b>0104 Laubwald/Laubholzforst</b>				
Charakteristik:					
	Bearbeiter: Moertelmaier				
lfd. Nummer:	<b>390</b>	Fläche: in m <sup>2</sup>	<b>9994</b>	Länge in m:	<b>1022</b>
Bestandestyp:	<b>0104 Laubwald/Laubholzforst</b>				
Charakteristik:					
	Bearbeiter: Moertelmaier				
lfd. Nummer:	<b>391</b>	Fläche: in m <sup>2</sup>	<b>7001</b>	Länge in m:	<b>820</b>
Bestandestyp:	<b>0104 Laubwald/Laubholzforst</b>				
Charakteristik:					
	Bearbeiter: Moertelmaier				

lfd. Nummer:	<b>392</b>	Fläche: in m <sup>2</sup>	<b>1788</b>	Länge in m:	<b>731</b>
Bestandestyp:	<b>0201 Kleinstwaldfläche ("Feldgehölz"), Gebüsch oder Baumgruppe unter 1000m<sup>2</sup></b>				
Charakteristik:	Uferbegleitgehölz entlang eines Teichartig erweiterten Seitenastes des Blankenbaches; geprägt durch den anschließenden Bestand am Terrassenübergang, vor allem Esche, Eiche, Traubenkirsche, daneben auch vereinzelt Birke und Fichte				
	Bearbeiter: Moertelmaier				
lfd. Nummer:	<b>393</b>	Fläche: in m <sup>2</sup>	<b>610</b>	Länge in m:	<b>111</b>
Bestandestyp:	<b>0201 Kleinstwaldfläche ("Feldgehölz"), Gebüsch oder Baumgruppe unter 1000m<sup>2</sup></b>				
Charakteristik:					
	Bearbeiter: Moertelmaier				
lfd. Nummer:	<b>394</b>	Fläche: in m <sup>2</sup>	<b>7064</b>	Länge in m:	<b>721</b>
Bestandestyp:	<b>0104 Laubwald/Laubholzforst</b>				
Charakteristik:					
	Bearbeiter: Moertelmaier				
lfd. Nummer:	<b>395</b>	Fläche: in m <sup>2</sup>	<b>6982</b>	Länge in m:	<b>752</b>
Bestandestyp:	<b>0104 Laubwald/Laubholzforst</b>				
Charakteristik:					
	Bearbeiter: Moertelmaier				
lfd. Nummer:	<b>396</b>	Fläche: in m <sup>2</sup>	<b>581</b>	Länge in m:	<b>147</b>
Bestandestyp:	<b>0201 Kleinstwaldfläche ("Feldgehölz"), Gebüsch oder Baumgruppe unter 1000m<sup>2</sup></b>				
Charakteristik:	Kleines Gehölz aus Esche, einzeln auch Silberweide				
	Bearbeiter: Moertelmaier				
lfd. Nummer:	<b>397</b>	Fläche: in m <sup>2</sup>	<b>1583</b>	Länge in m:	<b>228</b>
Bestandestyp:	<b>0104 Laubwald/Laubholzforst</b>				
Charakteristik:					
	Bearbeiter: Moertelmaier				
lfd. Nummer:	<b>398</b>	Fläche: in m <sup>2</sup>	<b>332798</b>	Länge in m:	<b>4305</b>
Bestandestyp:	<b>0104 Laubwald/Laubholzforst</b>				
Charakteristik:					
	Bearbeiter: Moertelmaier				
lfd. Nummer:	<b>399</b>	Fläche: in m <sup>2</sup>	<b>3415</b>	Länge in m:	<b>290</b>
Bestandestyp:	<b>0102 Nadelwald/Nadelholzforst</b>				
Charakteristik:					
	Bearbeiter: Moertelmaier				
lfd. Nummer:	<b>400</b>	Fläche: in m <sup>2</sup>	<b>103297</b>	Länge in m:	<b>2005</b>
Bestandestyp:	<b>0104 Laubwald/Laubholzforst</b>				
Charakteristik:					
	Bearbeiter: Moertelmaier				
lfd. Nummer:	<b>401</b>	Fläche: in m <sup>2</sup>	<b>829</b>	Länge in m:	<b>355</b>
Bestandestyp:	<b>0202 Uferbegleitgehölz</b>				
Charakteristik:	Uferbegleitgehölz entlang der aufgeweiteten Bereiche der Enknach; geprägt durch Weiden, darüberhinaus Schwarzerle und Esche				
	Bearbeiter: Moertelmaier				
lfd. Nummer:	<b>402</b>	Fläche: in m <sup>2</sup>	<b>3279</b>	Länge in m:	<b>454</b>
Bestandestyp:	<b>0104 Laubwald/Laubholzforst</b>				
Charakteristik:					
	Bearbeiter: Moertelmaier				

lfd. Nummer:	<b>403</b>	Fläche: in m <sup>2</sup>	<b>53633</b>	Länge in m:	<b>2193</b>
Bestandestyp:	<b>0104 Laubwald/Laubholzforst</b>				
Charakteristik:					
	Bearbeiter: Moertelmaier				
lfd. Nummer:	<b>404</b>	Fläche: in m <sup>2</sup>	<b>6238</b>	Länge in m:	<b>1403</b>
Bestandestyp:	<b>0202 Uferbegleitgehölz</b>				
Charakteristik:	Uferbegleitgehölz entlang der aufgeweiteten Bereiche der Enknach; geprägt vor allem durch Schwarzerle, darüberhinaus Weiden und Esche				
	Bearbeiter: Moertelmaier				
lfd. Nummer:	<b>405</b>	Fläche: in m <sup>2</sup>	<b>1073</b>	Länge in m:	<b>344</b>
Bestandestyp:	<b>0401 Stehendes Gewässer</b>				
Charakteristik:	Kleines Stillgewässer in Laubwald an der Enknach. Starke Beschattung, keine höheren Wasserpflanzen. Randlich Springkraut, Brennessel, Sauergräser.				
	Bearbeiter: Moertelmaier				
lfd. Nummer:	<b>406</b>	Fläche: in m <sup>2</sup>	<b>14629</b>	Länge in m:	<b>1201</b>
Bestandestyp:	<b>0402 Fließendes Gewässer</b>				
Charakteristik:	Weiherartig aufgeweitete Bereiche der Enknach; stark reduzierte Fließgeschwindigkeit, schluffig bis schlammiges Sohlsubstrat				
	Bearbeiter: Moertelmaier				
lfd. Nummer:	<b>407</b>	Fläche: in m <sup>2</sup>	<b>855</b>	Länge in m:	<b>358</b>
Bestandestyp:	<b>0402 Fließendes Gewässer</b>				
Charakteristik:	Seitengewässer eines weiherartig aufgeweiteten Bereiches der Enknach; stark reduzierte Fließgeschwindigkeit, schlammiges Sohlsubstrat				
	Bearbeiter: Moertelmaier				
lfd. Nummer:	<b>408</b>	Fläche: in m <sup>2</sup>	<b>1060</b>	Länge in m:	<b>245</b>
Bestandestyp:	<b>0104 Laubwald/Laubholzforst</b>				
Charakteristik:					
	Bearbeiter: Moertelmaier				
lfd. Nummer:	<b>409</b>	Fläche: in m <sup>2</sup>	<b>2914</b>	Länge in m:	<b>1152</b>
Bestandestyp:	<b>0202 Uferbegleitgehölz</b>				
Charakteristik:	Uferbegleitgehölz entlang der aufgeweiteten Bereiche der Enknach; geprägt vor allem durch Schwarzerle, darüberhinaus Weiden und Esche				
	Bearbeiter: Moertelmaier				
lfd. Nummer:	<b>410</b>	Fläche: in m <sup>2</sup>	<b>1772</b>	Länge in m:	<b>199</b>
Bestandestyp:	<b>0104 Laubwald/Laubholzforst</b>				
Charakteristik:					
	Bearbeiter: Moertelmaier				
lfd. Nummer:	<b>411</b>	Fläche: in m <sup>2</sup>	<b>9792</b>	Länge in m:	<b>1015</b>
Bestandestyp:	<b>0104 Laubwald/Laubholzforst</b>				
Charakteristik:					
	Bearbeiter: Moertelmaier				
lfd. Nummer:	<b>412</b>	Fläche: in m <sup>2</sup>	<b>3711</b>	Länge in m:	<b>536</b>
Bestandestyp:	<b>0104 Laubwald/Laubholzforst</b>				
Charakteristik:					
	Bearbeiter: Moertelmaier				
lfd. Nummer:	<b>413</b>	Fläche: in m <sup>2</sup>	<b>11871</b>	Länge in m:	<b>521</b>
Bestandestyp:	<b>0205 Obstplantage</b>				
Charakteristik:					
	Bearbeiter: Moertelmaier				



lfd. Nummer:	<b>414</b>	Fläche: in m <sup>2</sup>	<b>651</b>	Länge in m:	<b>246</b>
Bestandestyp:	<b>0104 Laubwald/Laubholzforst</b>				
Charakteristik:					
	Bearbeiter: Moertelmaier				
lfd. Nummer:	<b>415</b>	Fläche: in m <sup>2</sup>	<b>719</b>	Länge in m:	<b>208</b>
Bestandestyp:	<b>0104 Laubwald/Laubholzforst</b>				
Charakteristik:					
	Bearbeiter: Moertelmaier				
lfd. Nummer:	<b>416</b>	Fläche: in m <sup>2</sup>	<b>418</b>	Länge in m:	<b>289</b>
Bestandestyp:	<b>0202 Uferbegleitgehölz</b>				
Charakteristik:	Schmales Uferbegleitgehölz aus Schwarzerle, Weiden und Traubenkirsche				
	Bearbeiter: Moertelmaier				
lfd. Nummer:	<b>417</b>	Fläche: in m <sup>2</sup>	<b>240</b>	Länge in m:	<b>106</b>
Bestandestyp:	<b>0202 Uferbegleitgehölz</b>				
Charakteristik:	Schmales Uferbegleitgehölz aus Schwarzerle, Weiden und Traubenkirsche				
	Bearbeiter: Moertelmaier				
lfd. Nummer:	<b>418</b>	Fläche: in m <sup>2</sup>	<b>971</b>	Länge in m:	<b>247</b>
Bestandestyp:	<b>0104 Laubwald/Laubholzforst</b>				
Charakteristik:					
	Bearbeiter: Moertelmaier				
lfd. Nummer:	<b>419</b>	Fläche: in m <sup>2</sup>	<b>620</b>	Länge in m:	<b>261</b>
Bestandestyp:	<b>0202 Uferbegleitgehölz</b>				
Charakteristik:	Schmales Uferbegleitgehölz aus Weiden und Schwarzerle				
	Bearbeiter: Moertelmaier				
lfd. Nummer:	<b>420</b>	Fläche: in m <sup>2</sup>	<b>3196</b>	Länge in m:	<b>401</b>
Bestandestyp:	<b>0104 Laubwald/Laubholzforst</b>				
Charakteristik:					
	Bearbeiter: Moertelmaier				
lfd. Nummer:	<b>421</b>	Fläche: in m <sup>2</sup>	<b>941</b>	Länge in m:	<b>245</b>
Bestandestyp:	<b>0202 Uferbegleitgehölz</b>				
Charakteristik:					
	Bearbeiter: Moertelmaier				
lfd. Nummer:	<b>422</b>	Fläche: in m <sup>2</sup>	<b>3298</b>	Länge in m:	<b>299</b>
Bestandestyp:	<b>0310 Grünland-Sondernutzung</b>				
Charakteristik:					
	Bearbeiter: Moertelmaier				
lfd. Nummer:	<b>423</b>	Fläche: in m <sup>2</sup>	<b>1762</b>	Länge in m:	<b>414</b>
Bestandestyp:	<b>0104 Laubwald/Laubholzforst</b>				
Charakteristik:					
	Bearbeiter: Moertelmaier				
lfd. Nummer:	<b>424</b>	Fläche: in m <sup>2</sup>	<b>515</b>	Länge in m:	<b>105</b>
Bestandestyp:	<b>0204 Streuobstbestand (Streuobstwiese/-weide, Obstbaumreihen)</b>				
Charakteristik:					
	Bearbeiter: Moertelmaier				
lfd. Nummer:	<b>425</b>	Fläche: in m <sup>2</sup>	<b>2243</b>	Länge in m:	<b>509</b>
Bestandestyp:	<b>0104 Laubwald/Laubholzforst</b>				
Charakteristik:					
	Bearbeiter: Moertelmaier				

lfd. Nummer:	<b>426</b>	Fläche: in m <sup>2</sup>	<b>7639</b>	Länge in m:	<b>1021</b>
Bestandestyp:	<b>0104 Laubwald/Laubholzforst</b>				
Charakteristik:					
	Bearbeiter: Moertelmaier				
lfd. Nummer:	<b>427</b>	Fläche: in m <sup>2</sup>	<b>44730</b>	Länge in m:	<b>4062</b>
Bestandestyp:	<b>030802 Mesophile, "bunte" Fettwiese und die meisten Magerrasen, -weiden</b>				
Charakteristik:	Ehemals mit Gehölzen bestockt, jetzt zu 2/3 freigestellt. Durch Bewirtschaftung (Mahd, Abtransport Mähgut) Entwicklung zu mesophilen "bunten" Fettwiesen (bzw. Magerrasen) entlang der Hochwasserschutzdämme am Inn eingeleitet.				
	Bearbeiter: Moertelmaier				
lfd. Nummer:	<b>428</b>	Fläche: in m <sup>2</sup>	<b>16294</b>	Länge in m:	<b>2710</b>
Bestandestyp:	<b>0401 Stehendes Gewässer</b>				
Charakteristik:	Langgezogener, fischereilich genutzter Weiher am Fuß eines Terrassenübergangs, im Gewässer nur Wasserstern. Landwirtschaftlich genutzte Flächen reichen bis an den Gewässerrand.				
	Bearbeiter: Moertelmaier				
lfd. Nummer:	<b>429</b>	Fläche: in m <sup>2</sup>	<b>51366</b>	Länge in m:	<b>1244</b>
Bestandestyp:	<b>0104 Laubwald/Laubholzforst</b>				
Charakteristik:					
	Bearbeiter: Moertelmaier				
lfd. Nummer:	<b>430</b>	Fläche: in m <sup>2</sup>	<b>8271</b>	Länge in m:	<b>1040</b>
Bestandestyp:	<b>0202 Uferbegleitgehölz</b>				
Charakteristik:	Uferbegleitgehölz entlang des Blankenbachs, geprägt durch die anschließenden Auwaldbereiche, vor allem Esche und Grauerle, daneben Traubenkirsche und Weiden, vereinzelt auch Bergahorn.				
	Bearbeiter: Moertelmaier				
lfd. Nummer:	<b>431</b>	Fläche: in m <sup>2</sup>	<b>2496</b>	Länge in m:	<b>232</b>
Bestandestyp:	<b>0204 Streuobstbestand (Streuobstwiese/-weide, Obstbaumreihen)</b>				
Charakteristik:					
	Bearbeiter: Moertelmaier				
lfd. Nummer:	<b>432</b>	Fläche: in m <sup>2</sup>	<b>1865</b>	Länge in m:	<b>364</b>
Bestandestyp:	<b>0104 Laubwald/Laubholzforst</b>				
Charakteristik:					
	Bearbeiter: Moertelmaier				
lfd. Nummer:	<b>433</b>	Fläche: in m <sup>2</sup>	<b>2690</b>	Länge in m:	<b>465</b>
Bestandestyp:	<b>0104 Laubwald/Laubholzforst</b>				
Charakteristik:					
	Bearbeiter: Moertelmaier				
lfd. Nummer:	<b>434</b>	Fläche: in m <sup>2</sup>	<b>2436</b>	Länge in m:	<b>448</b>
Bestandestyp:	<b>0104 Laubwald/Laubholzforst</b>				
Charakteristik:					
	Bearbeiter: Moertelmaier				
lfd. Nummer:	<b>435</b>	Fläche: in m <sup>2</sup>	<b>2757</b>	Länge in m:	<b>610</b>
Bestandestyp:	<b>0104 Laubwald/Laubholzforst</b>				
Charakteristik:					
	Bearbeiter: Moertelmaier				
lfd. Nummer:	<b>436</b>	Fläche: in m <sup>2</sup>	<b>1837</b>	Länge in m:	<b>194</b>
Bestandestyp:	<b>0204 Streuobstbestand (Streuobstwiese/-weide, Obstbaumreihen)</b>				
Charakteristik:					
	Bearbeiter: Moertelmaier				

lfd. Nummer:	<b>437</b>	Fläche: in m <sup>2</sup>	<b>3836</b>	Länge in m:	<b>512</b>
Bestandestyp:	<b>0202 Uferbegleitgehölz</b>				
Charakteristik:	Uferbegleitgehölz entlang des Haselbachs, geprägt durch Esche und Grauerle, daneben Traubenkirsche, vereinzelt Weiden und Birke				
	Bearbeiter: Moertelmaier				
lfd. Nummer:	<b>438</b>	Fläche: in m <sup>2</sup>	<b>5774</b>	Länge in m:	<b>765</b>
Bestandestyp:	<b>0202 Uferbegleitgehölz</b>				
Charakteristik:	Uferbegleitgehölz entlang des Haselbachs, stark geprägt durch Schwarzerle, daneben auch Birke und vereinzelt Esche				
	Bearbeiter: Moertelmaier				
lfd. Nummer:	<b>439</b>	Fläche: in m <sup>2</sup>	<b>11333</b>	Länge in m:	<b>482</b>
Bestandestyp:	<b>0104 Laubwald/Laubholzforst</b>				
Charakteristik:					
	Bearbeiter: Moertelmaier				
lfd. Nummer:	<b>440</b>	Fläche: in m <sup>2</sup>	<b>2808</b>	Länge in m:	<b>522</b>
Bestandestyp:	<b>0104 Laubwald/Laubholzforst</b>				
Charakteristik:					
	Bearbeiter: Moertelmaier				
lfd. Nummer:	<b>441</b>	Fläche: in m <sup>2</sup>	<b>8183</b>	Länge in m:	<b>916</b>
Bestandestyp:	<b>0104 Laubwald/Laubholzforst</b>				
Charakteristik:					
	Bearbeiter: Moertelmaier				
lfd. Nummer:	<b>442</b>	Fläche: in m <sup>2</sup>	<b>2373</b>	Länge in m:	<b>264</b>
Bestandestyp:	<b>0204 Streuobstbestand (Streuobstwiese/-weide, Obstbaumreihen)</b>				
Charakteristik:					
	Bearbeiter: Moertelmaier				
lfd. Nummer:	<b>443</b>	Fläche: in m <sup>2</sup>	<b>13334</b>	Länge in m:	<b>732</b>
Bestandestyp:	<b>0204 Streuobstbestand (Streuobstwiese/-weide, Obstbaumreihen)</b>				
Charakteristik:					
	Bearbeiter: Moertelmaier				
lfd. Nummer:	<b>444</b>	Fläche: in m <sup>2</sup>	<b>5170</b>	Länge in m:	<b>319</b>
Bestandestyp:	<b>0204 Streuobstbestand (Streuobstwiese/-weide, Obstbaumreihen)</b>				
Charakteristik:					
	Bearbeiter: Moertelmaier				
lfd. Nummer:	<b>445</b>	Fläche: in m <sup>2</sup>	<b>1328</b>	Länge in m:	<b>158</b>
Bestandestyp:	<b>0204 Streuobstbestand (Streuobstwiese/-weide, Obstbaumreihen)</b>				
Charakteristik:					
	Bearbeiter: Moertelmaier				
lfd. Nummer:	<b>446</b>	Fläche: in m <sup>2</sup>	<b>2339</b>	Länge in m:	<b>284</b>
Bestandestyp:	<b>0401 Stehendes Gewässer</b>				
Charakteristik:	Fischzuchtanlage				
	Bearbeiter: Moertelmaier				
lfd. Nummer:	<b>447</b>	Fläche: in m <sup>2</sup>	<b>35289</b>	Länge in m:	<b>4169</b>
Bestandestyp:	<b>0202 Uferbegleitgehölz</b>				
Charakteristik:	Uferbegleitgehölz entlang eines Grabens parallel zum Inn, geprägt durch die anschließenden Auwaldbereiche, vor allem Esche und Grauerle, daneben Traubenkirsche und Weiden, vereinzelt auch Bergahorn				
	Bearbeiter: Moertelmaier				

lfd. Nummer:	<b>448</b>	Fläche: in m <sup>2</sup>	<b>230251</b>	Länge in m:	<b>4339</b>
Bestandestyp:	<b>0104 Laubwald/Laubholzforst</b>				
Charakteristik:					
	Bearbeiter: Moertelmaier				
lfd. Nummer:	<b>449</b>	Fläche: in m <sup>2</sup>	<b>3491</b>	Länge in m:	<b>325</b>
Bestandestyp:	<b>0204 Streuobstbestand (Streuobstwiese/-weide, Obstbaumreihen)</b>				
Charakteristik:					
	Bearbeiter: Moertelmaier				
lfd. Nummer:	<b>450</b>	Fläche: in m <sup>2</sup>	<b>7334</b>	Länge in m:	<b>1395</b>
Bestandestyp:	<b>0104 Laubwald/Laubholzforst</b>				
Charakteristik:					
	Bearbeiter: Moertelmaier				
lfd. Nummer:	<b>451</b>	Fläche: in m <sup>2</sup>	<b>3631</b>	Länge in m:	<b>825</b>
Bestandestyp:	<b>0104 Laubwald/Laubholzforst</b>				
Charakteristik:					
	Bearbeiter: Moertelmaier				
lfd. Nummer:	<b>452</b>	Fläche: in m <sup>2</sup>	<b>2046</b>	Länge in m:	<b>209</b>
Bestandestyp:	<b>0104 Laubwald/Laubholzforst</b>				
Charakteristik:					
	Bearbeiter: Moertelmaier				
lfd. Nummer:	<b>453</b>	Fläche: in m <sup>2</sup>	<b>411565</b>	Länge in m:	<b>8654</b>
Bestandestyp:	<b>0104 Laubwald/Laubholzforst</b>				
Charakteristik:					
	Bearbeiter: Moertelmaier				
lfd. Nummer:	<b>454</b>	Fläche: in m <sup>2</sup>	<b>2317</b>	Länge in m:	<b>194</b>
Bestandestyp:	<b>0104 Laubwald/Laubholzforst</b>				
Charakteristik:					
	Bearbeiter: Moertelmaier				
lfd. Nummer:	<b>455</b>	Fläche: in m <sup>2</sup>	<b>116936</b>	Länge in m:	<b>4820</b>
Bestandestyp:	<b>0104 Laubwald/Laubholzforst</b>				
Charakteristik:					
	Bearbeiter: Moertelmaier				
lfd. Nummer:	<b>456</b>	Fläche: in m <sup>2</sup>	<b>22993</b>	Länge in m:	<b>2699</b>
Bestandestyp:	<b>0202 Uferbegleitgehölz</b>				
Charakteristik:	Uferbegleitgehölz entlang der aufgeweiteten Bereiche der Enknach; geprägt durch Esche, Weiden und Schwarzerle, daneben auch vereinzelt Silberweide, Grauerle, Traubenkirsche und Birke				
	Bearbeiter: Moertelmaier				
lfd. Nummer:	<b>457</b>	Fläche: in m <sup>2</sup>	<b>2262</b>	Länge in m:	<b>462</b>
Bestandestyp:	<b>0202 Uferbegleitgehölz</b>				
Charakteristik:	Uferbegleitgehölz entlang des Haselbachs, stark geprägt durch Schwarzerle, daneben auch Birke und Esche				
	Bearbeiter: Moertelmaier				
lfd. Nummer:	<b>458</b>	Fläche: in m <sup>2</sup>	<b>8388</b>	Länge in m:	<b>1593</b>
Bestandestyp:	<b>0202 Uferbegleitgehölz</b>				
Charakteristik:	Uferbegleitgehölz entlang eines Grabens, dominiert von Schwarzerle und Esche, daneben auch Birke und Weiden				
	Bearbeiter: Moertelmaier				
lfd. Nummer:	<b>459</b>	Fläche: in m <sup>2</sup>	<b>9448</b>	Länge in m:	<b>1645</b>
Bestandestyp:	<b>0201 Kleinstwaldfläche ("Feldgehölz"), Gebüsch oder Baumgruppe unter 1000m<sup>2</sup></b>				
Charakteristik:					
	Bearbeiter: Moertelmaier				

lfd. Nummer:	<b>460</b>	Fläche: in m <sup>2</sup>	<b>1460</b>	Länge in m:	<b>245</b>
Bestandestyp:	<b>0104 Laubwald/Laubholzforst</b>				
Charakteristik:					
	Bearbeiter: Moertelmaier				
lfd. Nummer:	<b>461</b>	Fläche: in m <sup>2</sup>	<b>11435</b>	Länge in m:	<b>752</b>
Bestandestyp:	<b>0305 Sukzessionsfläche auf ehemaligen Abbauflächen geogener Rohstoffe</b>				
Charakteristik:					
	Bearbeiter: Moertelmaier				
lfd. Nummer:	<b>500</b>	Fläche: in m <sup>2</sup>	<b>0</b>	Länge in m:	<b>201</b>
Bestandestyp:	<b>0402 Fließendes Gewässer</b>				
Charakteristik:	Sickergraben (tech. Bauwerk) entlang des Inn-Hochwasserschutzdammes; überwiegend kiesiges Substrat diverser Fraktionen. Im Gewässer Wasserstern, tw. Brunnenkresse und vereinzelt Berle.				
	Bearbeiter: Moertelmaier				
lfd. Nummer:	<b>501</b>	Fläche: in m <sup>2</sup>	<b>0</b>	Länge in m:	<b>809</b>
Bestandestyp:	<b>0402 Fließendes Gewässer</b>				
Charakteristik:	Sickergraben (tech. Bauwerk) entlang des Inn-Hochwasserschutzdammes; überwiegend kiesiges Substrat diverser Fraktionen, im Bereich vor dem Pumphaus (Zubringer aus süd-südwest) auch schlammiger Grund. Im Gewässer Wasserstern, tw. Brunnenkresse.				
	Bearbeiter: Moertelmaier				
lfd. Nummer:	<b>502</b>	Fläche: in m <sup>2</sup>	<b>0</b>	Länge in m:	<b>183</b>
Bestandestyp:	<b>0402 Fließendes Gewässer</b>				
Charakteristik:	Schmaler Graben, gestreckter Lauf. Kiesige Sohlsubstrate, Ufer in Längsrichtung abschnittsweise mit Steinverbauungen gesichert. Im Gewässer vor allem Moose, Wasserstern.				
	Bearbeiter: Moertelmaier				
lfd. Nummer:	<b>503</b>	Fläche: in m <sup>2</sup>	<b>0</b>	Länge in m:	<b>110</b>
Bestandestyp:	<b>0402 Fließendes Gewässer</b>				
Charakteristik:	Schmaler Graben, gestreckter Lauf. Kiesige Sohlsubstrate; im Gewässer vor allem Moose, Wasserstern, Brunnenkresse und Berle.				
	Bearbeiter: Moertelmaier				
lfd. Nummer:	<b>504</b>	Fläche: in m <sup>2</sup>	<b>0</b>	Länge in m:	<b>232</b>
Bestandestyp:	<b>0203 Heckenzug</b>				
Charakteristik:	Heckenartiger Gehölzzug am Hochwasserschutz parallel zur Mattig; Hartriegel, Hasel, Weiden, Grauerle, einzeln auch Esche, Feldahorn				
	Bearbeiter: Moertelmaier				
lfd. Nummer:	<b>505</b>	Fläche: in m <sup>2</sup>	<b>0</b>	Länge in m:	<b>192</b>
Bestandestyp:	<b>0203 Heckenzug</b>				
Charakteristik:	Heckenartiger Gehölzzug am Hochwasserschutz parallel zur Mattig; Hartriegel, Hasel, Grauerle				
	Bearbeiter: Moertelmaier				
lfd. Nummer:	<b>506</b>	Fläche: in m <sup>2</sup>	<b>0</b>	Länge in m:	<b>23</b>
Bestandestyp:	<b>0204 Streuobstbestand (Streuobstwiese/-weide, Obstbaumreihen)</b>				
Charakteristik:					
	Bearbeiter: Moertelmaier				
lfd. Nummer:	<b>507</b>	Fläche: in m <sup>2</sup>	<b>0</b>	Länge in m:	<b>33</b>
Bestandestyp:	<b>0204 Streuobstbestand (Streuobstwiese/-weide, Obstbaumreihen)</b>				
Charakteristik:					
	Bearbeiter: Moertelmaier				
lfd. Nummer:	<b>508</b>	Fläche: in m <sup>2</sup>	<b>0</b>	Länge in m:	<b>79</b>
Bestandestyp:	<b>0204 Streuobstbestand (Streuobstwiese/-weide, Obstbaumreihen)</b>				
Charakteristik:					
	Bearbeiter: Moertelmaier				

lfd. Nummer:	<b>509</b>	Fläche: in m <sup>2</sup>	<b>0</b>	Länge in m:	<b>151</b>
Bestandestyp:	<b>0202 Uferbegleitgehölz</b>				
Charakteristik:	Uferbegleitender Gehölzstreifen um ein kleines Stillgewässer im Bereich eines kommerziellen Schotterabbaus, überwiegend Weiden				
	Bearbeiter: Moertelmaier				
lfd. Nummer:	<b>510</b>	Fläche: in m <sup>2</sup>	<b>0</b>	Länge in m:	<b>153</b>
Bestandestyp:	<b>0203 Heckenzug</b>				
Charakteristik:	Heckenartiger Gehölzzug entlang einer Zufahrt zu kommerzieller Schottergewinnung; überwiegend Weiden, Hartriegel, Hasel				
	Bearbeiter: Moertelmaier				
lfd. Nummer:	<b>511</b>	Fläche: in m <sup>2</sup>	<b>0</b>	Länge in m:	<b>199</b>
Bestandestyp:	<b>0202 Uferbegleitgehölz</b>				
Charakteristik:	Schmaler, einzeiliger Uferbegleitstreifen linksufrig der Adenberg-Gieß; überwiegend Weiden, einzeln auch Esche				
	Bearbeiter: Moertelmaier				
lfd. Nummer:	<b>512</b>	Fläche: in m <sup>2</sup>	<b>0</b>	Länge in m:	<b>131</b>
Bestandestyp:	<b>0202 Uferbegleitgehölz</b>				
Charakteristik:	Einzeiliger, sehr lückiger Uferbegleitstreifen rechtsufrig der Adenberg-Gieß; einzelne Weiden, und Eschen				
	Bearbeiter: Moertelmaier				
lfd. Nummer:	<b>513</b>	Fläche: in m <sup>2</sup>	<b>0</b>	Länge in m:	<b>892</b>
Bestandestyp:	<b>0402 Fließendes Gewässer</b>				
Charakteristik:	Adenberg-Gießgraben: in diesem Bereich technisches Bauwerk in Trapezprofil, Ufer aus verputzten Betonplatten; Sohle kiesig. Keine permanente Wasserführung.				
	Bearbeiter: Moertelmaier				
lfd. Nummer:	<b>514</b>	Fläche: in m <sup>2</sup>	<b>0</b>	Länge in m:	<b>1505</b>
Bestandestyp:	<b>0402 Fließendes Gewässer</b>				
Charakteristik:	Schmaler Graben mit stark gestrecktem Lauf; überwiegend feinkiesig, sandiges, in ruhigen Abschnitten auch schlammiges Sohlsubstrat. Abschnittsweise Ufersicherungen (Holz- und tw. Steineinbauten); vereinzelt Brunnenkresse, tw. auch Berle, sonst Moose und W				
	Bearbeiter: Moertelmaier				
lfd. Nummer:	<b>515</b>	Fläche: in m <sup>2</sup>	<b>0</b>	Länge in m:	<b>951</b>
Bestandestyp:	<b>0402 Fließendes Gewässer</b>				
Charakteristik:	Teilabschnitt des Blankenbach mit stark gestrecktem Lauf; überwiegend feinkiesig, sandiges, in ruhigen Abschnitten auch schlammiges Sohlsubstrat. Abschnittsweise Ufersicherungen (Holz- und tw. Steineinbauten); vereinzelt Brunnenkresse, tw. auch Berle, son				
	Bearbeiter: Moertelmaier				
lfd. Nummer:	<b>516</b>	Fläche: in m <sup>2</sup>	<b>0</b>	Länge in m:	<b>151</b>
Bestandestyp:	<b>0402 Fließendes Gewässer</b>				
Charakteristik:	Teilabschnitt (Seitenast) des Blankenbach mit stark gestrecktem Lauf; überwiegend feinkiesig, sandiges, in ruhigen Abschnitten auch schlammiges Sohlsubstrat; Moose, Wasserstern				
	Bearbeiter: Moertelmaier				
lfd. Nummer:	<b>517</b>	Fläche: in m <sup>2</sup>	<b>0</b>	Länge in m:	<b>478</b>
Bestandestyp:	<b>0402 Fließendes Gewässer</b>				
Charakteristik:	Teilabschnitt des Blankenbach mit stark gestrecktem Lauf; überwiegend feinkiesig, sandiges, in ruhigen Abschnitten auch schlammiges Sohlsubstrat, Moose und Wasserstern.				
	Bearbeiter: Moertelmaier				
lfd. Nummer:	<b>518</b>	Fläche: in m <sup>2</sup>	<b>0</b>	Länge in m:	<b>220</b>
Bestandestyp:	<b>0402 Fließendes Gewässer</b>				
Charakteristik:	Teilabschnitt (Seitenast) des Blankenbach mit stark gestrecktem Lauf; überwiegend feinkiesig, sandiges, in ruhigen Abschnitten auch schlammiges Sohlsubstrat; zum größten Teil durch anschließende Gehölze stark beschattet				
	Bearbeiter: Moertelmaier				

lfd. Nummer:	<b>519</b>	Fläche: in m <sup>2</sup>	<b>0</b>	Länge in m:	<b>91</b>
Bestandestyp:	<b>0402 Fließendes Gewässer</b>				
Charakteristik:	Schmaler Graben mit stark gestrecktem Lauf; überwiegend feinkiesig, sandiges, in ruhigen Abschnitten auch schlammiges Sohlsubstrat. Abschnittsweise Ufersicherungen (Holz- und tw. Steineinbauten); vereinzelt Brunnenkresse, tw. auch Berle, sonst Moose und W				
	Bearbeiter: Moertelmaier				
lfd. Nummer:	<b>520</b>	Fläche: in m <sup>2</sup>	<b>0</b>	Länge in m:	<b>64</b>
Bestandestyp:	<b>0402 Fließendes Gewässer</b>				
Charakteristik:	Schmaler Graben mit stark gestrecktem Lauf; überwiegend feinkiesig, sandiges, in ruhigen Abschnitten auch schlammiges Sohlsubstrat. Abschnittsweise Ufersicherungen (Holz- und tw. Steineinbauten); Moose, Wasserstern.				
	Bearbeiter: Moertelmaier				
lfd. Nummer:	<b>521</b>	Fläche: in m <sup>2</sup>	<b>0</b>	Länge in m:	<b>131</b>
Bestandestyp:	<b>0402 Fließendes Gewässer</b>				
Charakteristik:	Schmaler Graben (Zubrinder zu Blankenbach) mit stark gestrecktem Lauf; überwiegend feinkiesig, sandiges, in ruhigen Abschnitten auch schlammiges Sohlsubstrat. Moose, Wasserstern, vereinzelt auch Brunnenkresse.				
	Bearbeiter: Moertelmaier				
lfd. Nummer:	<b>522</b>	Fläche: in m <sup>2</sup>	<b>0</b>	Länge in m:	<b>77</b>
Bestandestyp:	<b>0402 Fließendes Gewässer</b>				
Charakteristik:	Schmaler Graben (Zubrinder zu Blankenbach) mit stark gestrecktem Lauf; überwiegend feinkiesig, sandiges, in ruhigen Abschnitten auch schlammiges Sohlsubstrat. Moose, Wasserstern, vereinzelt auch Brunnenkresse.				
	Bearbeiter: Moertelmaier				
lfd. Nummer:	<b>523</b>	Fläche: in m <sup>2</sup>	<b>0</b>	Länge in m:	<b>183</b>
Bestandestyp:	<b>0402 Fließendes Gewässer</b>				
Charakteristik:	Schmaler Graben im Anschluss an den aus Südwesten kommenden Au Graben, dotiert in Pumphausweiher bei Hochwasserschutzdamm; stark gestreckter Lauf, überwiegend fein-kiesiges Substrat. Im Gewässer nur spärlich Vegetation, vor allem Moose, tw. Wasserstern, se				
	Bearbeiter: Moertelmaier				
lfd. Nummer:	<b>524</b>	Fläche: in m <sup>2</sup>	<b>0</b>	Länge in m:	<b>2049</b>
Bestandestyp:	<b>0402 Fließendes Gewässer</b>				
Charakteristik:	Schmaler Graben im Auwaldbereich südlich der kommunalen Mülldeponie; stark gestreckter Lauf, überwiegend fein-kiesiges Substrat. Im Gewässer nur spärlich Vegetation, vor allem Moose, tw. Wasserstern, Brunnenkresse.				
	Bearbeiter: Moertelmaier				
lfd. Nummer:	<b>525</b>	Fläche: in m <sup>2</sup>	<b>0</b>	Länge in m:	<b>26</b>
Bestandestyp:	<b>0402 Fließendes Gewässer</b>				
Charakteristik:	Auslauf der Fischzuchtanlage, dotiert in anschließenden Au Graben				
	Bearbeiter: Moertelmaier				
lfd. Nummer:	<b>526</b>	Fläche: in m <sup>2</sup>	<b>0</b>	Länge in m:	<b>141</b>
Bestandestyp:	<b>0402 Fließendes Gewässer</b>				
Charakteristik:	Schmaler Graben mit stark gestrecktem Lauf; überwiegend feinkiesig, sandiges, in ruhigen Abschnitten auch schlammiges Sohlsubstrat. Im Gewässer Moose, tw. Wasserstern.				
	Bearbeiter: Moertelmaier				
lfd. Nummer:	<b>527</b>	Fläche: in m <sup>2</sup>	<b>0</b>	Länge in m:	<b>74</b>
Bestandestyp:	<b>0202 Uferbegleitgehölz</b>				
Charakteristik:	Kurzer Uferbegleitstreifen an der Enknach; Weiden, Esche				
	Bearbeiter: Moertelmaier				
lfd. Nummer:	<b>528</b>	Fläche: in m <sup>2</sup>	<b>0</b>	Länge in m:	<b>59</b>
Bestandestyp:	<b>0206 Baumreihe, Allee</b>				
Charakteristik:					
	Bearbeiter: Moertelmaier				

lfd. Nummer:	<b>529</b>	Fläche: in m <sup>2</sup>	<b>0</b>	Länge in m:	<b>65</b>
Bestandestyp:	<b>0206 Baumreihe, Allee</b>				
Charakteristik:					
	Bearbeiter: Moertelmaier				
lfd. Nummer:	<b>530</b>	Fläche: in m <sup>2</sup>	<b>0</b>	Länge in m:	<b>208</b>
Bestandestyp:	<b>0402 Fließendes Gewässer</b>				
Charakteristik:	Schmaler Graben mit stark gestrecktem Lauf, dotiert in die Enknach; überwiegend feinkiesig, sandiges, in ruhigen Abschnitten auch schlammiges Sohlsubstrat. Im Gewässer Moose, vereinzelt Brunnenkresse, tw. Wasserstern.				
	Bearbeiter: Moertelmaier				
lfd. Nummer:	<b>531</b>	Fläche: in m <sup>2</sup>	<b>0</b>	Länge in m:	<b>1344</b>
Bestandestyp:	<b>0402 Fließendes Gewässer</b>				
Charakteristik:	Schmaler Graben mit stark gestrecktem Lauf, dotiert in die Enknach; in Längsrichtung Einbauten aus Holz (abschnittsweise auch Stein) zur Ufersicherung; überwiegend feinkiesig, sandiges, in ruhigen Abschnitten auch schlammiges Sohlsubstrat. Im Gewässer Moo				
	Bearbeiter: Moertelmaier				
lfd. Nummer:	<b>532</b>	Fläche: in m <sup>2</sup>	<b>0</b>	Länge in m:	<b>345</b>
Bestandestyp:	<b>0203 Heckenzug</b>				
Charakteristik:	Heckenartiger Gehölzzug überwiegend aus Esche, Spindelstrauch, Holunder, Hartriegel, Liguster				
	Bearbeiter: Moertelmaier				
lfd. Nummer:	<b>533</b>	Fläche: in m <sup>2</sup>	<b>0</b>	Länge in m:	<b>1813</b>
Bestandestyp:	<b>0402 Fließendes Gewässer</b>				
Charakteristik:	Schmaler Graben im Auwaldbereich westlich Braunau, dotiert in Enknach; stark gestreckter Lauf, überwiegend fein-kiesiges Substrat. Im Gewässer nur spärlich Vegetation, vor allem Moose, tw. Wasserstern, Brunnenkresse.				
	Bearbeiter: Moertelmaier				
lfd. Nummer:	<b>534</b>	Fläche: in m <sup>2</sup>	<b>0</b>	Länge in m:	<b>237</b>
Bestandestyp:	<b>0402 Fließendes Gewässer</b>				
Charakteristik:	Schmaler Graben mit stark gestrecktem Lauf, dotiert in nördlich anschließenden Aufragen; überwiegend feinkiesig, sandiges, tw. auch schlammiges Sohlsubstrat. Im Gewässer vor allem Moose, sehr vereinzelt Brunnenkresse.				
	Bearbeiter: Moertelmaier				
lfd. Nummer:	<b>535</b>	Fläche: in m <sup>2</sup>	<b>0</b>	Länge in m:	<b>258</b>
Bestandestyp:	<b>0402 Fließendes Gewässer</b>				
Charakteristik:	Schmaler Graben mit stark gestrecktem Lauf, dotiert in nördlich anschließenden Aufragen; überwiegend feinkiesig, sandiges, tw. auch schlammiges Sohlsubstrat. Im Gewässer vor allem Moose, sehr vereinzelt Brunnenkresse.				
	Bearbeiter: Moertelmaier				
lfd. Nummer:	<b>536</b>	Fläche: in m <sup>2</sup>	<b>0</b>	Länge in m:	<b>182</b>
Bestandestyp:	<b>0402 Fließendes Gewässer</b>				
Charakteristik:	Schmaler Graben; überwiegend sandiges, auch schlammiges Sohlsubstrat. Im Gewässer randlich Moose.				
	Bearbeiter: Moertelmaier				
lfd. Nummer:	<b>537</b>	Fläche: in m <sup>2</sup>	<b>0</b>	Länge in m:	<b>289</b>
Bestandestyp:	<b>0203 Heckenzug</b>				
Charakteristik:	Heckenartiger Gehölzzug aus (Kopf-) Weiden				
	Bearbeiter: Moertelmaier				
lfd. Nummer:	<b>538</b>	Fläche: in m <sup>2</sup>	<b>0</b>	Länge in m:	<b>87</b>
Bestandestyp:	<b>0204 Streuobstbestand (Streuobstwiese/-weide, Obstbaumreihen)</b>				
Charakteristik:					
	Bearbeiter: Moertelmaier				



lfd. Nummer:	<b>539</b>	Fläche: in m <sup>2</sup>	<b>0</b>	Länge in m:	<b>119</b>
Bestandestyp:	<b>0206 Baumreihe, Allee</b>				
Charakteristik:					
	Bearbeiter: Moertelmaier				
lfd. Nummer:	<b>540</b>	Fläche: in m <sup>2</sup>	<b>0</b>	Länge in m:	<b>67</b>
Bestandestyp:	<b>0204 Streuobstbestand (Streuobstwiese/-weide, Obstbaumreihen)</b>				
Charakteristik:					
	Bearbeiter: Moertelmaier				
lfd. Nummer:	<b>541</b>	Fläche: in m <sup>2</sup>	<b>0</b>	Länge in m:	<b>43</b>
Bestandestyp:	<b>0204 Streuobstbestand (Streuobstwiese/-weide, Obstbaumreihen)</b>				
Charakteristik:					
	Bearbeiter: Moertelmaier				
lfd. Nummer:	<b>542</b>	Fläche: in m <sup>2</sup>	<b>0</b>	Länge in m:	<b>86</b>
Bestandestyp:	<b>0204 Streuobstbestand (Streuobstwiese/-weide, Obstbaumreihen)</b>				
Charakteristik:					
	Bearbeiter: Moertelmaier				
lfd. Nummer:	<b>543</b>	Fläche: in m <sup>2</sup>	<b>0</b>	Länge in m:	<b>530</b>
Bestandestyp:	<b>0402 Fließendes Gewässer</b>				
Charakteristik:	Teilabschnitt der Enknach, stark gestreckter Lauf, tw. Einbauten (Holz, tw. auch Stein) zur Ufersicherung. Sandiges, bzw. schlammiges Sohlsustrat. Im Gewässer randlich vor allem Moose, sehr vereinzelt Brunnenkresse.				
	Bearbeiter: Moertelmaier				
lfd. Nummer:	<b>544</b>	Fläche: in m <sup>2</sup>	<b>0</b>	Länge in m:	<b>165</b>
Bestandestyp:	<b>0402 Fließendes Gewässer</b>				
Charakteristik:	Teilabschnitt der Enknach, stark gestreckter Lauf, tw. Einbauten (Holz, tw. auch Stein) zur Ufersicherung. Sandiges, bzw. schluffig-schlammiges Sohlsustrat. Im Gewässer randlich vor allem Moose, sehr vereinzelt Brunnenkresse.				
	Bearbeiter: Moertelmaier				
lfd. Nummer:	<b>545</b>	Fläche: in m <sup>2</sup>	<b>0</b>	Länge in m:	<b>604</b>
Bestandestyp:	<b>0402 Fließendes Gewässer</b>				
Charakteristik:	Schmaler Graben mit stark gestrecktem Lauf; zumindest abschnittsweise (Holz- und Stein-) Einbauten zur Ufersicherung. Überwiegend kiesig-sandiges Sohlsustrat; Moose, vereinzelt Wasserstern				
	Bearbeiter: Moertelmaier				
lfd. Nummer:	<b>546</b>	Fläche: in m <sup>2</sup>	<b>0</b>	Länge in m:	<b>545</b>
Bestandestyp:	<b>0402 Fließendes Gewässer</b>				
Charakteristik:	Teilabschnitt der Enknach, sehr stark gestreckter Lauf, tw. Steineinbauten zur Ufersicherung. Überwiegend kiesig-sandiges, abschnittsweise auch schlammiges Sohlsustrat. Im Gewässer (randlich) vor allem Moose.				
	Bearbeiter: Moertelmaier				
lfd. Nummer:	<b>547</b>	Fläche: in m <sup>2</sup>	<b>0</b>	Länge in m:	<b>137</b>
Bestandestyp:	<b>0402 Fließendes Gewässer</b>				
Charakteristik:	Teilabschnitt der Enknach, sehr stark gestreckter Lauf, tw. Steineinbauten zur Ufersicherung. Überwiegend kiesig-sandiges, abschnittsweise auch schlammiges Sohlsustrat. Im Gewässer (randlich) vor allem Moose.				
	Bearbeiter: Moertelmaier				
lfd. Nummer:	<b>548</b>	Fläche: in m <sup>2</sup>	<b>0</b>	Länge in m:	<b>372</b>
Bestandestyp:	<b>0402 Fließendes Gewässer</b>				
Charakteristik:	Teilabschnitt der Enknach, sehr stark gestreckter Lauf, tw. Steineinbauten zur Ufersicherung. Überwiegend kiesig-sandiges, abschnittsweise auch schlammiges Sohlsustrat. Im Gewässer (randlich) vor allem Moose.				
	Bearbeiter: Moertelmaier				

lfd. Nummer:	<b>549</b>	Fläche: in m <sup>2</sup>	<b>0</b>	Länge in m:	<b>135</b>
Bestandestyp:	<b>0202 Uferbegleitgehölz</b>				
Charakteristik:	Sehr schmales (einzeiliges) "Ufergehölz" im Bereich der Enknach; baumreihenartige Zeile aus (Hybrid-)Pappeln				
	Bearbeiter: Moertelmaier				
lfd. Nummer:	<b>550</b>	Fläche: in m <sup>2</sup>	<b>0</b>	Länge in m:	<b>164</b>
Bestandestyp:	<b>0206 Baumreihe, Allee</b>				
Charakteristik:					
	Bearbeiter: Moertelmaier				
lfd. Nummer:	<b>551</b>	Fläche: in m <sup>2</sup>	<b>0</b>	Länge in m:	<b>74</b>
Bestandestyp:	<b>0204 Streuobstbestand (Streuobstwiese/-weide, Obstbaumreihen)</b>				
Charakteristik:					
	Bearbeiter: Moertelmaier				
lfd. Nummer:	<b>552</b>	Fläche: in m <sup>2</sup>	<b>0</b>	Länge in m:	<b>164</b>
Bestandestyp:	<b>0203 Heckenzug</b>				
Charakteristik:	Heckenartiger Gehölzzug aus Fichte, Esche, Eiche und Hasel				
	Bearbeiter: Moertelmaier				
lfd. Nummer:	<b>553</b>	Fläche: in m <sup>2</sup>	<b>0</b>	Länge in m:	<b>217</b>
Bestandestyp:	<b>0203 Heckenzug</b>				
Charakteristik:	Heckenartiger Gehölzzug aus Hartriegel, Weiden, Esche, Schwarzerle, Eiche				
	Bearbeiter: Moertelmaier				
lfd. Nummer:	<b>554</b>	Fläche: in m <sup>2</sup>	<b>0</b>	Länge in m:	<b>160</b>
Bestandestyp:	<b>0204 Streuobstbestand (Streuobstwiese/-weide, Obstbaumreihen)</b>				
Charakteristik:					
	Bearbeiter: Moertelmaier				
lfd. Nummer:	<b>555</b>	Fläche: in m <sup>2</sup>	<b>0</b>	Länge in m:	<b>145</b>
Bestandestyp:	<b>0204 Streuobstbestand (Streuobstwiese/-weide, Obstbaumreihen)</b>				
Charakteristik:					
	Bearbeiter: Moertelmaier				
lfd. Nummer:	<b>556</b>	Fläche: in m <sup>2</sup>	<b>0</b>	Länge in m:	<b>241</b>
Bestandestyp:	<b>0204 Streuobstbestand (Streuobstwiese/-weide, Obstbaumreihen)</b>				
Charakteristik:					
	Bearbeiter: Moertelmaier				
lfd. Nummer:	<b>557</b>	Fläche: in m <sup>2</sup>	<b>0</b>	Länge in m:	<b>123</b>
Bestandestyp:	<b>0204 Streuobstbestand (Streuobstwiese/-weide, Obstbaumreihen)</b>				
Charakteristik:					
	Bearbeiter: Moertelmaier				
lfd. Nummer:	<b>558</b>	Fläche: in m <sup>2</sup>	<b>0</b>	Länge in m:	<b>515</b>
Bestandestyp:	<b>0204 Streuobstbestand (Streuobstwiese/-weide, Obstbaumreihen)</b>				
Charakteristik:					
	Bearbeiter: Moertelmaier				
lfd. Nummer:	<b>559</b>	Fläche: in m <sup>2</sup>	<b>0</b>	Länge in m:	<b>2148</b>
Bestandestyp:	<b>0402 Fließendes Gewässer</b>				
Charakteristik:	Schmaler Graben im Auwaldbereich südwestlich der Adenberg-Gieß, dotiert in diese; stark gestreckter Lauf, überwiegend fein-kiesiges Substrat. Im Gewässer nur spärlich Vegetation, vor allem Moose, tw. Wasserstern, Brunnenkresse.				
	Bearbeiter: Moertelmaier				

lfd. Nummer:	<b>560</b>	Fläche: in m <sup>2</sup>	<b>0</b>	Länge in m:	<b>84</b>
Bestandestyp:	<b>0402 Fließendes Gewässer</b>				
Charakteristik:	Abfluss der zu Fischweihern erweiterten Bereiche des Blankenbach, dotiert in den anschließenden Augrabungen; gestreckter Lauf, überwiegend fein-kiesiges Substrat. Im Gewässer nur spärlich Vegetation, vor allem Moose, tw. Wasserstern.				
	Bearbeiter: Moertelmaier				
lfd. Nummer:	<b>561</b>	Fläche: in m <sup>2</sup>	<b>0</b>	Länge in m:	<b>511</b>
Bestandestyp:	<b>0402 Fließendes Gewässer</b>				
Charakteristik:	Teilabschnitt des Blankenbach im Auwaldbereich südwestlich der Adenberg-Gieß, mündet in Fließrichtung in zu Fischweihern erweiterte Bereiche; gestreckter Lauf, überwiegend fein-kiesiges Substrat. Im Gewässer nur spärlich Vegetation, vor allem Moose, tw.				
	Bearbeiter: Moertelmaier				
lfd. Nummer:	<b>562</b>	Fläche: in m <sup>2</sup>	<b>0</b>	Länge in m:	<b>217</b>
Bestandestyp:	<b>0402 Fließendes Gewässer</b>				
Charakteristik:	Schmaler Graben südwestlich der Adenberg-Gieß, dotiert in den Blankenbach; stark gestreckter Lauf, überwiegend fein-kiesiges Substrat. Im Gewässer nur spärlich Vegetation, vor allem Moose, tw. Wasserstern, vereinzelt Brunnenkresse.				
	Bearbeiter: Moertelmaier				
lfd. Nummer:	<b>563</b>	Fläche: in m <sup>2</sup>	<b>0</b>	Länge in m:	<b>45</b>
Bestandestyp:	<b>0402 Fließendes Gewässer</b>				
Charakteristik:	Schmaler Graben südwestlich der Adenberg-Gieß, dotiert in den Blankenbach; stark gestreckter Lauf, überwiegend fein-kiesiges Substrat. Im Gewässer nur Moose.				
	Bearbeiter: Moertelmaier				
lfd. Nummer:	<b>564</b>	Fläche: in m <sup>2</sup>	<b>0</b>	Länge in m:	<b>574</b>
Bestandestyp:	<b>0402 Fließendes Gewässer</b>				
Charakteristik:	Schmaler Graben südlich der Adenberg-Gieß; stark gestreckter Lauf, überwiegend fein-kiesiges Substrat. Im Gewässer nur spärlich Vegetation, vor allem Moose, tw. Wasserstern, vereinzelt Brunnenkresse; über weite Strecken kein Ufergehölz vorhanden.				
	Bearbeiter: Moertelmaier				
lfd. Nummer:	<b>565</b>	Fläche: in m <sup>2</sup>	<b>0</b>	Länge in m:	<b>25</b>
Bestandestyp:	<b>0204 Streuobstbestand (Streuobstwiese/-weide, Obstbaumreihen)</b>				
Charakteristik:					
	Bearbeiter: Moertelmaier				
lfd. Nummer:	<b>566</b>	Fläche: in m <sup>2</sup>	<b>0</b>	Länge in m:	<b>61</b>
Bestandestyp:	<b>0204 Streuobstbestand (Streuobstwiese/-weide, Obstbaumreihen)</b>				
Charakteristik:					
	Bearbeiter: Moertelmaier				
lfd. Nummer:	<b>567</b>	Fläche: in m <sup>2</sup>	<b>0</b>	Länge in m:	<b>40</b>
Bestandestyp:	<b>0204 Streuobstbestand (Streuobstwiese/-weide, Obstbaumreihen)</b>				
Charakteristik:					
	Bearbeiter: Moertelmaier				
lfd. Nummer:	<b>568</b>	Fläche: in m <sup>2</sup>	<b>0</b>	Länge in m:	<b>41</b>
Bestandestyp:	<b>0203 Heckenzug</b>				
Charakteristik:					
	Bearbeiter: Moertelmaier				
lfd. Nummer:	<b>569</b>	Fläche: in m <sup>2</sup>	<b>0</b>	Länge in m:	<b>107</b>
Bestandestyp:	<b>0402 Fließendes Gewässer</b>				
Charakteristik:	Schmaler Graben westlich der Mattig; stark gestreckter Lauf, überwiegend sandig-schluffiges, abschnittsweise auch schlammiges Substrat. Im Gewässer nur spärlich Vegetation, vor allem Moose, tw. Wasserstern, sehr vereinzelt Brunnenkresse.				
	Bearbeiter: Moertelmaier				

lfd. Nummer:	<b>570</b>	Fläche: in m <sup>2</sup>	<b>0</b>	Länge in m:	<b>283</b>
Bestandestyp:	<b>0402 Fließendes Gewässer</b>				
Charakteristik:	Schmaler Graben westlich der Mattig; stark gestreckter Lauf, überwiegend sandig-schluffiges, abschnittsweise auch schlammiges Substrat. Im Gewässer nur spärlich Vegetation, vor allem Moose, tw. Wasserstern, sehr vereinzelt Brunnenkresse.				
	Bearbeiter: Moertelmaier				
lfd. Nummer:	<b>571</b>	Fläche: in m <sup>2</sup>	<b>0</b>	Länge in m:	<b>105</b>
Bestandestyp:	<b>0402 Fließendes Gewässer</b>				
Charakteristik:	Schmaler Graben westlich der Mattig; stark gestreckter Lauf, überwiegend sandig-schluffiges, abschnittsweise auch schlammiges Substrat. Im Gewässer nur spärlich Vegetation, vor allem Moose, tw. Wasserstern, sehr vereinzelt Brunnenkresse.				
	Bearbeiter: Moertelmaier				
lfd. Nummer:	<b>572</b>	Fläche: in m <sup>2</sup>	<b>0</b>	Länge in m:	<b>347</b>
Bestandestyp:	<b>0402 Fließendes Gewässer</b>				
Charakteristik:	Teilabschnitt des Haselbaches südlich des Haselbacher Weihers; stark gestreckter Lauf, überwiegend sandig-schluffiges, abschnittsweise auch schlammiges Substrat. Im Gewässer nur sehr spärlich Vegetation, randlich vor allem Moose, darüberhinaus tw. Wassers				
	Bearbeiter: Moertelmaier				
lfd. Nummer:	<b>573</b>	Fläche: in m <sup>2</sup>	<b>0</b>	Länge in m:	<b>291</b>
Bestandestyp:	<b>0402 Fließendes Gewässer</b>				
Charakteristik:	Teilabschnitt des Haselbaches südlich des Haselbacher Weihers; stark gestreckter Lauf, überwiegend sandig-schluffiges, abschnittsweise auch schlammiges Substrat. Im Gewässer nur sehr spärlich Vegetation, randlich vor allem Moose, darüberhinaus tw. Wassers				
	Bearbeiter: Moertelmaier				
lfd. Nummer:	<b>574</b>	Fläche: in m <sup>2</sup>	<b>0</b>	Länge in m:	<b>385</b>
Bestandestyp:	<b>0402 Fließendes Gewässer</b>				
Charakteristik:	Teilabschnitt des Haselbaches; stark gestreckter Lauf, überwiegend sandig-schluffiges, abschnittsweise auch schlammiges Substrat. Im Gewässer nur sehr spärlich Vegetation, randlich vor allem Moose, darüberhinaus tw. Wasserstern.				
	Bearbeiter: Moertelmaier				
lfd. Nummer:	<b>575</b>	Fläche: in m <sup>2</sup>	<b>0</b>	Länge in m:	<b>626</b>
Bestandestyp:	<b>0402 Fließendes Gewässer</b>				
Charakteristik:	Teilabschnitt des Haselbaches; stark gestreckter Lauf, überwiegend sandig-schluffiges, abschnittsweise auch feinkiesiges Substrat. Im Gewässer nur sehr spärlich Vegetation, randlich vor allem Moose, darüberhinaus tw. Wasserstern, sehr vereinzelt Brunnenkr				
	Bearbeiter: Moertelmaier				
lfd. Nummer:	<b>576</b>	Fläche: in m <sup>2</sup>	<b>0</b>	Länge in m:	<b>44</b>
Bestandestyp:	<b>0402 Fließendes Gewässer</b>				
Charakteristik:	Schmaler Graben; stark gestreckter Lauf, überwiegend sandig-schluffiges, abschnittsweise auch feinkiesiges Substrat. Im Gewässer spärliche Vegetation, vor allem Moose, tw. Wasserstern.				
	Bearbeiter: Moertelmaier				
lfd. Nummer:	<b>577</b>	Fläche: in m <sup>2</sup>	<b>0</b>	Länge in m:	<b>38</b>
Bestandestyp:	<b>0402 Fließendes Gewässer</b>				
Charakteristik:	Schmaler Graben; stark gestreckter Lauf, überwiegend sandig-schluffiges, abschnittsweise auch feinkiesiges Substrat. Im Gewässer spärliche Vegetation, vor allem Moose, tw. Wasserstern.				
	Bearbeiter: Moertelmaier				
lfd. Nummer:	<b>578</b>	Fläche: in m <sup>2</sup>	<b>0</b>	Länge in m:	<b>310</b>
Bestandestyp:	<b>0402 Fließendes Gewässer</b>				
Charakteristik:	Teilabschnitt des Haselbaches; stark gestreckter Lauf, überwiegend sandig-schluffiges Substrat. Im Gewässer in den Abschnitten ohne Ufergehölz massiv Brunnenkresse, sonst nur sehr spärlich Vegetation, randlich vor allem Moose, darüberhinaus tw. Wasserster				
	Bearbeiter: Moertelmaier				

lfd. Nummer:	<b>579</b>	Fläche: in m <sup>2</sup>	<b>0</b>	Länge in m:	<b>109</b>
Bestandestyp:	<b>0402 Fließendes Gewässer</b>				
Charakteristik:	Schmaler Graben; stark gestreckter Lauf, überwiegend sandig-schluffiges, abschnittsweise auch feinkiesiges Substrat. Im Gewässer spärliche Vegetation, vor allem Moose, tw. Wasserstern, sehr vereinzelt Brunnenkresse.				
	Bearbeiter: Moertelmaier				
lfd. Nummer:	<b>580</b>	Fläche: in m <sup>2</sup>	<b>0</b>	Länge in m:	<b>229</b>
Bestandestyp:	<b>0402 Fließendes Gewässer</b>				
Charakteristik:	Schmaler Graben westlich der Mattig; stark gestreckter Lauf, überwiegend sandig-schluffiges, abschnittsweise auch schlammiges Substrat. Im Gewässer nur spärlich Vegetation, vor allem Moose, tw. Wasserstern, sehr vereinzelt Brunnenkresse.				
	Bearbeiter: Moertelmaier				
lfd. Nummer:	<b>581</b>	Fläche: in m <sup>2</sup>	<b>0</b>	Länge in m:	<b>86</b>
Bestandestyp:	<b>0204 Streuobstbestand (Streuobstwiese/-weide, Obstbaumreihen)</b>				
Charakteristik:					
	Bearbeiter: Moertelmaier				
lfd. Nummer:	<b>582</b>	Fläche: in m <sup>2</sup>	<b>0</b>	Länge in m:	<b>97</b>
Bestandestyp:	<b>0202 Uferbegleitgehölz</b>				
Charakteristik:	Einzeiliger, sehr lückiger Uferbegleitstreifen an Graben Richtung Haselbach; einzelne Eschen und strauch- bzw. gebüschartige Weiden				
	Bearbeiter: Moertelmaier				
lfd. Nummer:	<b>583</b>	Fläche: in m <sup>2</sup>	<b>0</b>	Länge in m:	<b>109</b>
Bestandestyp:	<b>0203 Heckenzug</b>				
Charakteristik:					
	Bearbeiter: Moertelmaier				
lfd. Nummer:	<b>584</b>	Fläche: in m <sup>2</sup>	<b>0</b>	Länge in m:	<b>87</b>
Bestandestyp:	<b>0204 Streuobstbestand (Streuobstwiese/-weide, Obstbaumreihen)</b>				
Charakteristik:					
	Bearbeiter: Moertelmaier				
lfd. Nummer:	<b>585</b>	Fläche: in m <sup>2</sup>	<b>0</b>	Länge in m:	<b>1956</b>
Bestandestyp:	<b>0203 Heckenzug</b>				
Charakteristik:	Heckenartiger Gehölzzug entlang des Hochwasserschutzdammes am Inn; überwiegend Grauerle, Esche, Bergahorn, Eiche, Zitterpappel, Birke, Hartriegel, Spindelstrauch, Hasel, Liguster, vereinzelt Sanddorn, Weißdorn				
	Bearbeiter: Moertelmaier				
lfd. Nummer:	<b>586</b>	Fläche: in m <sup>2</sup>	<b>0</b>	Länge in m:	<b>1794</b>
Bestandestyp:	<b>0203 Heckenzug</b>				
Charakteristik:	Heckenartiger Gehölzzug entlang des Hochwasserschutzdammes am Inn; überwiegend Grauerle, Esche, Bergahorn, Eiche, Zitterpappel, Birke, Hartriegel, Spindelstrauch, Hasel, Liguster, vereinzelt Sanddorn, Weißdorn				
	Bearbeiter: Moertelmaier				
lfd. Nummer:	<b>587</b>	Fläche: in m <sup>2</sup>	<b>0</b>	Länge in m:	<b>108</b>
Bestandestyp:	<b>0206 Baumreihe, Allee</b>				
Charakteristik:					
	Bearbeiter: Moertelmaier				
lfd. Nummer:	<b>588</b>	Fläche: in m <sup>2</sup>	<b>0</b>	Länge in m:	<b>180</b>
Bestandestyp:	<b>0204 Streuobstbestand (Streuobstwiese/-weide, Obstbaumreihen)</b>				
Charakteristik:					
	Bearbeiter: Moertelmaier				

lfd. Nummer:	<b>589</b>	Fläche: in m <sup>2</sup>	<b>0</b>	Länge in m:	<b>99</b>
Bestandestyp:	<b>0203 Heckenzug</b>				
Charakteristik:	Zierstrauch-Hecke				
	Bearbeiter: Moertelmaier				
lfd. Nummer:	<b>590</b>	Fläche: in m <sup>2</sup>	<b>0</b>	Länge in m:	<b>72</b>
Bestandestyp:	<b>0402 Fließendes Gewässer</b>				
Charakteristik:	Schmaler Graben; stark gestreckter Lauf, überwiegend sandig-schluffiges, abschnittsweise auch feinkiesiges Substrat. Im Gewässer spärliche Vegetation, vor allem Moose, tw. Wasserstern, sehr vereinzelt Brunnenkresse; vereinzelt am Ufer Sauergras-Horste				
	Bearbeiter: Moertelmaier				
lfd. Nummer:	<b>591</b>	Fläche: in m <sup>2</sup>	<b>0</b>	Länge in m:	<b>95</b>
Bestandestyp:	<b>0203 Heckenzug</b>				
Charakteristik:	Heckenartiger Gehölzzug aus Schwarzerle und Esche				
	Bearbeiter: Moertelmaier				
lfd. Nummer:	<b>592</b>	Fläche: in m <sup>2</sup>	<b>0</b>	Länge in m:	<b>91</b>
Bestandestyp:	<b>0204 Streuobstbestand (Streuobstwiese/-weide, Obstbaumreihen)</b>				
Charakteristik:					
	Bearbeiter: Moertelmaier				
lfd. Nummer:	<b>593</b>	Fläche: in m <sup>2</sup>	<b>0</b>	Länge in m:	<b>94</b>
Bestandestyp:	<b>0202 Uferbegleitgehölz</b>				
Charakteristik:					
	Bearbeiter: Moertelmaier				
lfd. Nummer:	<b>594</b>	Fläche: in m <sup>2</sup>	<b>0</b>	Länge in m:	<b>122</b>
Bestandestyp:	<b>0203 Heckenzug</b>				
Charakteristik:	Hecken- (Baumreihen-)artiger Gehölzzug, überwiegend aus Schwarzerle und Esche				
	Bearbeiter: Moertelmaier				
lfd. Nummer:	<b>595</b>	Fläche: in m <sup>2</sup>	<b>0</b>	Länge in m:	<b>403</b>
Bestandestyp:	<b>0402 Fließendes Gewässer</b>				
Charakteristik:	Schmaler Graben (Zubrinder zu Blankenbach) mit stark gestrecktem Lauf; überwiegend feinkiesig, sandiges, in ruhigen Abschnitten auch schlammiges Sohlsubstrat. Abschnittsweise ohne Uferbegleitgehölz, im Gewässer Moose, Wasserstern, vereinzelt auch Brunnenk				
	Bearbeiter: Moertelmaier				
lfd. Nummer:	<b>596</b>	Fläche: in m <sup>2</sup>	<b>0</b>	Länge in m:	<b>504</b>
Bestandestyp:	<b>0402 Fließendes Gewässer</b>				
Charakteristik:					
	Bearbeiter: Moertelmaier				
lfd. Nummer:	<b>600</b>	Fläche: in m <sup>2</sup>	<b>0</b>	Länge in m:	<b>1653</b>
Bestandestyp:	<b>0210 Markante (landschaftsprägende) Geländeböschung</b>				
Charakteristik:	Markante Geländestufe entlang der Bezirksstraße; charakterisiert durch den dort stockenden Laubwald (überwiegend Buche, Eiche, Esche)				
	Bearbeiter: Moertelmaier				
lfd. Nummer:	<b>601</b>	Fläche: in m <sup>2</sup>	<b>0</b>	Länge in m:	<b>580</b>
Bestandestyp:	<b>0210 Markante (landschaftsprägende) Geländeböschung</b>				
Charakteristik:	Damböschung des Mattig-Inn Hochwasserschutzdammes; Sukzessionsstadien mit Tendenz zur mesophilen "bunten" Mähwiese				
	Bearbeiter: Moertelmaier				
lfd. Nummer:	<b>602</b>	Fläche: in m <sup>2</sup>	<b>0</b>	Länge in m:	<b>683</b>
Bestandestyp:	<b>0210 Markante (landschaftsprägende) Geländeböschung</b>				
Charakteristik:	Damböschung des Mattig-Inn Hochwasserschutzdammes; Sukzessionsstadien mit Tendenz zur mesophilen "bunten" Mähwiese; einzeln Esche				
	Bearbeiter: Moertelmaier				

lfd. Nummer:	<b>603</b>	Fläche: in m <sup>2</sup>	<b>0</b>	Länge in m:	<b>403</b>
Bestandestyp:	<b>0210 Markante (landschaftsprägende) Geländeböschung</b>				
Charakteristik:	Bearbeiter: Moertelmaier				
lfd. Nummer:	<b>604</b>	Fläche: in m <sup>2</sup>	<b>0</b>	Länge in m:	<b>386</b>
Bestandestyp:	<b>0210 Markante (landschaftsprägende) Geländeböschung</b>				
Charakteristik:	Bearbeiter: Moertelmaier				
lfd. Nummer:	<b>605</b>	Fläche: in m <sup>2</sup>	<b>0</b>	Länge in m:	<b>1112</b>
Bestandestyp:	<b>0210 Markante (landschaftsprägende) Geländeböschung</b>				
Charakteristik:	Bearbeiter: Moertelmaier				
lfd. Nummer:	<b>606</b>	Fläche: in m <sup>2</sup>	<b>0</b>	Länge in m:	<b>1476</b>
Bestandestyp:	<b>0210 Markante (landschaftsprägende) Geländeböschung</b>				
Charakteristik:	Bearbeiter: Moertelmaier				
lfd. Nummer:	<b>607</b>	Fläche: in m <sup>2</sup>	<b>0</b>	Länge in m:	<b>870</b>
Bestandestyp:	<b>0210 Markante (landschaftsprägende) Geländeböschung</b>				
Charakteristik:	Bearbeiter: Moertelmaier				
lfd. Nummer:	<b>608</b>	Fläche: in m <sup>2</sup>	<b>0</b>	Länge in m:	<b>1690</b>
Bestandestyp:	<b>0210 Markante (landschaftsprägende) Geländeböschung</b>				
Charakteristik:	Bearbeiter: Moertelmaier				
lfd. Nummer:	<b>609</b>	Fläche: in m <sup>2</sup>	<b>0</b>	Länge in m:	<b>1340</b>
Bestandestyp:	<b>0210 Markante (landschaftsprägende) Geländeböschung</b>				
Charakteristik:	Bearbeiter: Moertelmaier				
lfd. Nummer:	<b>610</b>	Fläche: in m <sup>2</sup>	<b>0</b>	Länge in m:	<b>2599</b>
Bestandestyp:	<b>0210 Markante (landschaftsprägende) Geländeböschung</b>				
Charakteristik:	Bearbeiter: Moertelmaier				
lfd. Nummer:	<b>611</b>	Fläche: in m <sup>2</sup>	<b>0</b>	Länge in m:	<b>197</b>
Bestandestyp:	<b>0210 Markante (landschaftsprägende) Geländeböschung</b>				
Charakteristik:	Bearbeiter: Moertelmaier				
lfd. Nummer:	<b>612</b>	Fläche: in m <sup>2</sup>	<b>0</b>	Länge in m:	<b>442</b>
Bestandestyp:	<b>0210 Markante (landschaftsprägende) Geländeböschung</b>				
Charakteristik:	Bearbeiter: Moertelmaier				
lfd. Nummer:	<b>613</b>	Fläche: in m <sup>2</sup>	<b>0</b>	Länge in m:	<b>892</b>
Bestandestyp:	<b>0210 Markante (landschaftsprägende) Geländeböschung</b>				
Charakteristik:	Bearbeiter: Moertelmaier				
lfd. Nummer:	<b>700</b>	Fläche: in m <sup>2</sup>		Länge in m:	
Bestandestyp:	<b>0207 Markanter Einzelbaum</b>				
Charakteristik:	Markante Geländeböschung an Terrassenübergang, im Erscheinungsbild geprägt durch die dort stockenden Laubgehölze				
	Bearbeiter: Moertelmaier				

lfd. Nummer:	<b>701</b>	Fläche: in m <sup>2</sup>	Länge in m:
Bestandestyp:	<b>0207 Markanter Einzelbaum</b>		
Charakteristik:	Markante Geländeböschung an Terrassenübergang, im Erscheinungsbild geprägt durch die dort stockenden Laubgehölze (vor allem Buche, Esche, Eiche)		
	Bearbeiter: Moertelmaier		
lfd. Nummer:	<b>702</b>	Fläche: in m <sup>2</sup>	Länge in m:
Bestandestyp:	<b>0207 Markanter Einzelbaum</b>		
Charakteristik:	Markante Geländeböschung an Terrassenübergang, im Erscheinungsbild geprägt durch die dort stockenden Laubgehölze (vor allem Esche und Buche, tw. Eiche)		
	Bearbeiter: Moertelmaier		
lfd. Nummer:	<b>703</b>	Fläche: in m <sup>2</sup>	Länge in m:
Bestandestyp:	<b>0207 Markanter Einzelbaum</b>		
Charakteristik:	Markante Geländeböschung an Terrassenübergang, im Erscheinungsbild geprägt durch die dort stockenden Laubgehölze (vor allem Buche, Esche, Eiche)		
	Bearbeiter: Moertelmaier		
lfd. Nummer:	<b>704</b>	Fläche: in m <sup>2</sup>	Länge in m:
Bestandestyp:	<b>0207 Markanter Einzelbaum</b>		
Charakteristik:	Markante Geländeböschung an Terrassenübergang, im Erscheinungsbild geprägt durch die dort stockenden Mischwaldbestände (vor allem Buche, Esche, Eiche, Fichte, tw. Kiefer)		
	Bearbeiter: Moertelmaier		
lfd. Nummer:	<b>705</b>	Fläche: in m <sup>2</sup>	Länge in m:
Bestandestyp:	<b>0207 Markanter Einzelbaum</b>		
Charakteristik:	Markante Geländeböschung an Terrassenübergang, im Erscheinungsbild geprägt durch die dort stockenden Laubgehölze (vor allem Eiche, Hainbuche, Buche, Esche)		
	Bearbeiter: Moertelmaier		
lfd. Nummer:	<b>706</b>	Fläche: in m <sup>2</sup>	Länge in m:
Bestandestyp:	<b>0207 Markanter Einzelbaum</b>		
Charakteristik:	Markante Geländeböschung an Terrassenübergang, im Erscheinungsbild geprägt durch die dort stockenden Laubgehölze (vor allem Esche und Buche)		
	Bearbeiter: Moertelmaier		
lfd. Nummer:	<b>707</b>	Fläche: in m <sup>2</sup>	Länge in m:
Bestandestyp:	<b>0207 Markanter Einzelbaum</b>		
Charakteristik:	Markante Geländeböschung an Terrassenübergang, im Erscheinungsbild geprägt durch den Siedlungsbereich von Ranshofen		
	Bearbeiter: Moertelmaier		
lfd. Nummer:	<b>708</b>	Fläche: in m <sup>2</sup>	Länge in m:
Bestandestyp:	<b>0207 Markanter Einzelbaum</b>		
Charakteristik:	Markante Geländeböschung an Terrassenübergang, im Erscheinungsbild geprägt durch die dort stockenden Laubgehölze (vor allem Buche, Esche, Eiche)		
	Bearbeiter: Moertelmaier		
lfd. Nummer:	<b>709</b>	Fläche: in m <sup>2</sup>	Länge in m:
Bestandestyp:	<b>0207 Markanter Einzelbaum</b>		
Charakteristik:	Markante Geländeböschung an Terrassenübergang, parallel zur Bundesstraße; geprägt durch die dort stockenden Laubgehölze (Esche, Erle), darüberhinaus durch Aufforstung mit Fichte bzw. durch die heranreichenden landwirtschaftlichen Nutzflächen		
	Bearbeiter: Moertelmaier		
lfd. Nummer:	<b>710</b>	Fläche: in m <sup>2</sup>	Länge in m:
Bestandestyp:	<b>0207 Markanter Einzelbaum</b>		
Charakteristik:	Markante Geländeböschung an Terrassenübergang, im Erscheinungsbild geprägt durch die dort stockenden Laubgehölze (vor allem Buche, Esche, Eiche)		
	Bearbeiter: Moertelmaier		



lfd. Nummer:	<b>711</b>	Fläche: in m <sup>2</sup>	Länge in m:
Bestandestyp:	<b>0207 Markanter Einzelbaum</b>		
Charakteristik:			
		Bearbeiter: Moertelmaier	
lfd. Nummer:	<b>712</b>	Fläche: in m <sup>2</sup>	Länge in m:
Bestandestyp:	<b>0207 Markanter Einzelbaum</b>		
Charakteristik:			
		Bearbeiter: Moertelmaier	
lfd. Nummer:	<b>713</b>	Fläche: in m <sup>2</sup>	Länge in m:
Bestandestyp:	<b>0207 Markanter Einzelbaum</b>		
Charakteristik:			
		Bearbeiter: Moertelmaier	
lfd. Nummer:	<b>714</b>	Fläche: in m <sup>2</sup>	Länge in m:
Bestandestyp:	<b>0207 Markanter Einzelbaum</b>		
Charakteristik:			
		Bearbeiter: Moertelmaier	
lfd. Nummer:	<b>715</b>	Fläche: in m <sup>2</sup>	Länge in m:
Bestandestyp:	<b>0207 Markanter Einzelbaum</b>		
Charakteristik:			
		Bearbeiter: Moertelmaier	
lfd. Nummer:	<b>716</b>	Fläche: in m <sup>2</sup>	Länge in m:
Bestandestyp:	<b>0207 Markanter Einzelbaum</b>		
Charakteristik:			
		Bearbeiter: Moertelmaier	
lfd. Nummer:	<b>717</b>	Fläche: in m <sup>2</sup>	Länge in m:
Bestandestyp:	<b>0207 Markanter Einzelbaum</b>		
Charakteristik:			
		Bearbeiter: Moertelmaier	