



LAND

OBERÖSTERREICH

Naturraumkartierung Oberösterreich

Landschaftserhebung
Gemeinde Berg bei Rohrbach



natur:raum
Naturraumkartierung Oberösterreich

Endbericht



Land Oberösterreich

NATUR

Naturraumkartierung Oberösterreich

Landschaftserhebung
Gemeinde Berg bei Rohrbach

Endbericht

Kirchdorf an der Krems, 2006

natur:raum
Naturraumkartierung Oberösterreich

TB
DI Gudula Haug
Naturschutz und Landschaftsplanung

Projektleitung Naturraumkartierung Oberösterreich:

Mag. Kurt Rußmann

Projektbetreuung Landschaftserhebungen:

Mag. Günter Dorninger

EDV/GIS-Betreuung

Mag. Günter Dorninger

Auftragnehmer:

Technisches Büro für Landschaftsplanung

DI Gudula Haug

Bearbeiter:

DI Gudula Haug, Mag. Kurt Nadler

im Auftrag des Landes Oberösterreich,
Naturschutzabteilung – Naturraumkartierung OÖ

Foto der Titelseite:

Bei Krien

Fotonachweis:

alle Fotos Kurt Nadler/TB Haug

Redaktion:

Mag. Günter Dorninger, Mag. Kurt Rußmann

Impressum:

Medieninhaber: Land Oberösterreich

Herausgeber:

Amt der O.ö. Landesregierung

Naturschutzabteilung – Naturraumkartierung Oberösterreich

4560 Kirchdorf an der Krems

Tel.: +43 7582 685 533

Fax: +43 7582 685 399

E-Mail: biokart.post@ooe.gv.at

Graphische Gestaltung: Mag. Günter Dorninger

Herstellung: Eigenvervielfältigung

Kirchdorf a. d. Krems, März 2006

© Alle Rechte, insbesondere das Recht der
Vervielfältigung, Verbreitung oder Verwertung bleiben
dem Land Oberösterreich vorbehalten

Inhaltsverzeichnis

1	VORBEMERKUNGEN	3
1.1	Allgemeines	3
1.2	Beschreibung des Bearbeitungsgebietes	4
2	BESCHREIBUNG DER EINZELNEN TEILGEBIETE	6
2.1	Teilgebiet 1: Waldreiches Hügelland mit eher extensiver Landwirtschaft	8
2.2	Teilgebiet 2: Hügelland mit intensiver Landwirtschaft	10
2.3	Teilgebiet 3: Agrarisch dominierte, zertalte Plateaulandschaft	12
3	ZUSAMMENFASSENDE BESCHREIBUNG	14
3.1	Flächenbilanzen	14
3.2	Naturschutzfachliche Bewertung	16
4	VERWENDETE LITERATUR UND QUELLENVERZEICHNIS	20
4.1	Datengrundlagen	20
4.2	Literaturverzeichnis	20

Abbildungsverzeichnis

Abb. 1:	Übersicht Erhebungsgebiet mit Abgrenzung der Teilgebiete und ÖK50	6
Abb. 2:	Übersicht Erhebungsgebiet mit Abgrenzung der Teilgebiete und Orthofotos	7

Anhang 1: Fotodokumentation

Anhang 2: Beschreibung der Einzelflächen

Anhang 3: Karten (1:5.000)

1 Vorbemerkungen

1.1 Allgemeines

Seitens des Landes OÖ., Naturschutzabteilung - Naturraumkartierung Oberösterreich, wird unter dem Titel „Landschaftserhebung Oberösterreich“ gemeindeweise die vorhandene Landschaftsausstattung mit naturräumlich relevanten Strukturelementen und Biotopen erhoben. Der Schwerpunkt liegt hierbei in der Kulturlandschaft. Im Waldbereich wird nur zwischen Laub-, Misch- und Nadelwald unterschieden. Im Gegensatz zur Biotopkartierung, die detaillierte Aussagen über die vegetationskundlichen Verhältnisse, Strukturmerkmale, Gefährdung, Nutzung usw. trifft, gibt die Landschaftserhebung eine grobe und überblicksartige Darstellung der vorhandenen Elemente. Nur bestimmte Erhebungstypen werden über eine kurze Charakteristik beschrieben. Die Ergebnisse der Landschaftserhebung dienen als grundlegende Information für die Erarbeitung des Landschaftsleitbildes Oberösterreichs sowie für gutachterliche und planende Tätigkeiten von Behörden und anderen Planungsträgern. Bei konkreten Planungen sind jedoch aufbauend auf die Landschaftserhebung detailliertere Erhebungen durchzuführen.

Die Landschaftserhebung basiert vor allem auf einer Auswertung aktueller digitaler Farb-Orthofotos sowie auf flächendeckenden Gebietsbefahrungen. Begehungen werden auf ausgewählte Flächen beschränkt und dienen insbesondere der Charakterisierung von Grünland-Lebensräumen.

Mit Werkvertrag vom 24.5.2004 wurde das TB Haug von der Naturschutzabteilung des Landes Oberösterreich mit der Landschaftserhebung im Gemeindegebiet von Berg bei Rohrbach beauftragt. Die Bearbeitung vor Ort erfolgte am 23., 25., 26. bis 27. April, 23., 24. bis 25. Mai und am 7. August 2005.

1.2 Beschreibung des Bearbeitungsgebietes

Das Gemeindegebiet von Berg bei Rohrbach besteht aus einem vorstädtisch geprägten, die Bezirkshauptstadt Rohrbach zum Teil umschließenden Ortskern mit Neusiedlungsgebieten (Einfamilienhaussiedlungen und Gewerbebereiche), die bis zu den Nachbardörfern reichen, und einem bäuerlich geprägten Umland. Berg wird abschnittsweise von den Bundesstraßen B 127 (Rohrbacher Bundesstraße) und B 38 (Böhmerwald-Bundesstraße) durchquert. Ein langer Streckenabschnitt der Mühlkreisbahn verläuft durch das Gemeindegebiet. Hier befindet sich auch der Rohrbacher Bahnhof.

Das landwirtschaftlich geprägte Umland ist sowohl von der naturräumlichen Ausstattung als auch von den Betriebsstrukturen sehr unterschiedlich. Der überwiegend flache und waldarme Südsüdwestteil wird sehr intensiv agrarisch genutzt und ist auch weitestgehend kommassiert worden. Ähnliche Bereiche durchziehen auch die offeneren Gebiete des nordöstlich anschließenden Hügellandes. Besonders schwierige Produktionsbedingungen herrschen hingegen in den stärker bergigen, höher gelegenen und waldreichen nordnordöstlichen Gemeindeteilen. Sie sind weitestgehend unkommassiert, Flurgehölzstrukturen sind lokal äußerst dicht und schränken die Nutzbarkeit der landwirtschaftlichen Flächen teilweise ein. Landwirtschaftliche Aktivitäten ziehen sich aus diesem Gebiet zunehmend zurück. Hier sind allerdings noch die naturschutzfachlich wertvollsten Flächen zu finden.

Die typische Hauptsiedlungsform des Oberen Mühlviertels, die Hofackerflur, ist nur mehr in einzelnen Dörfern bzw. Weilern erhalten. Hingegen blieb die Flurteilung in Lüsse im Waldbereich flächig bestehen. Die traditionellen Bauernhofformen sind relativ einheitlich: Vorseithöfe und Dreiseiter, beide unregelmäßig geformt.

Die Seehöhenerstreckung des Gemeindegebiets beträgt ca. 475 m an der Großen Mühl, 520 m am Fischbach bis 749 m bei Andexling. Der Untergrund besteht überwiegend aus Grobkorngneis und Weinsberger Granit, teils mit anderen Graniten wie Feinkorngranit durchmischt. Im NNO tritt flächig fein- bis mittelkörniger Granit auf. Dort, wo im Kulturland das Gestein zutage tritt, finden sich die sogenannten Bühel, Feldgehölze oder kleine Wäldchen auf nicht acker- oder wiesenfähigen Standorten, die früher meistens als Hutweiden genutzt worden sind. In Berg sind diese Elemente eher selten. Oder es herrscht an solchen Standorten seit jeher Wald vor (Kuppen und steile Taleinhänge).

Ein nur mäßig raues Klima und mäßig hohe Niederschlagsmengen ermöglichen gleichermaßen Grünland- wie Ackerbaukultur. Mehr als das Klima bestimmten früher allerdings die Landformen die Bodennutzung: Wiesen beschränkten sich auf feuchte Bereiche der Landschaft, also Hang- und Talsenken, auf ausgesprochen beschattete Flächen und auf Böschungsstandorte. Alle trockeneren Bereiche, also auch teils steile Hänge, wurden mit Ackerkulturen bestellt. Heutzutage hat sich der Ackerbau in flachere Lagen zurückgezogen und hat stark abgenommen. Damit hat sich auch die Erosionsbelastung reduziert. Meliorationen und Kommassierung haben die alten Nutzungsgrenzen zusätzlich verschoben. Die eher sanften Geländeformen und die flächige Flurbereinigung im Südteil Bergs ermöglichen nahezu flächendeckend Intensivnutzungen – vor allem im Bereich Wiesen- und Feldfutterbau – hinsichtlich Schnitthäufigkeit, Düngeintensität und Großschlägigkeit. Ausnahmen betreffen hier vorwiegend in unmittelbarer Waldrandnähe oder in engeren Tälern liegende Kleinflächen. Im benachteiligten Nordteil gibt es zwar auch Intensivnutzungen, doch herrscht hier aufgrund der traditionellen Besitzteilung, die nur teilweise durch kleinere Zusammenlegungen betroffen ist, ein abwechslungsreicheres Nutzungsmosaik und eine insgesamt extensivere Nutzung, kenntlich an etlichen relativ mageren Wiesen. In diesem Gemeindeteil gibt es auch noch vereinzelt un- oder kaum meliorierte Wiesenbestände sowie ganz punktuell beim Voitenhof auch noch eine Landschaftspflegetradition mit Sensenmahd an maschinell nicht nutzbaren Sonderstandorten. Erwähnenswert ist hier die schon seit langen Jahren anhaltende, fortschreitende, teils aber auch von Rekultivierungsmaßnahmen unterbrochene Verbrachung von Feuchtwiesen oder Flurteilen.

Bis auf wenige Ausnahmen ist man von der aufwändigen Pflege bzw. Nutzung von Landschaftselementen wie Raine und Böschungen, Säume oder Grabenufer abgekommen, sofern sie nicht maschinenpflegbar sind. Solche Kleinstrukturen sukzedieren hin zu Gehölzen und eutrophieren dabei zusehends. Dominante Feldkulturen sind allgemein traditionelle Getreidearten wie Roggen, Gerste und Hafer, ergänzt um Triticale; aber auch Silomais wird gebaut. Bei letztgenannter Kultur konnte eine in Österreich (noch) kaum übliche, „moderne“ Intensivnutzung beobachtet werden: Direktsaat auf flächig totgespritzten Segetalbewuchs. Hackfruchtäcker (besonders Kartoffel!) sind sehr selten geworden; nur vereinzelt sind noch kleine Krautgärten/Krautäcker für den Eigenbedarf vorhanden. Im Herbst erfolgen Begrünungen, meist mit Senf. In den östlichen Teilen Bergs wird Hopfen gebaut.

Wald stockt vor allem auf steilen, steinigen oder feuchten Hängen, auf steinigen Böden in Kuppenlagen sowie in engen Tälern. Neue, das Landschaftsbild beeinträchtigende Erschließungen schwer zugänglicher Lagen gibt es nicht. Es dominieren Fichtenforste im Hochwaldstadium; Lichtungen, Dickungen und Schläge sind im auch sonst reichhaltigeren Nordteil stärker vorhanden als im Süden. Beigemischt sind in bergigeren Bereichen verbreitet Föhre auf schlechteren, seichtgründigen Standorten, sonst lokal Buchen (naturnaher Mischwald), vereinzelt Eschen, bachbegleitend oder auf sumpfigem Boden Erlen, weiters Birken auf ehemaligen Schlagflächen trocken-magerer Hänge, punktuell auch Eiche. Tannen sind ziemlich selten; Lärchen anthropogen eingebracht. Auf Büheln, „verstaudeten“ Stufenrainen und an Waldrändern (vor allem im bergigen Nordteil) stocken Birken-Espen-Haselgehölze, sogenannte Vorwälder, vereinzelt auch mit Vogelkirsche durchmischt. Einige Bühel tragen auch reifere Laub(misch)wälder mit Esche, Ahorn, Buche oder Eiche. Kulturflächenaufforstungen – besonders von Wald- und Bachwiesen – kann man verbreitet finden. Der Aufforstungstrend ist im Nordteil weiterhin ziemlich stark. Im Süden wurden etliche kleinflächige Flurgehölzpflanzungen offenbar im Zuge von Flurbereinigungen oder nachträglich als Kompensationsmaßnahmen durchgeführt. Die breiten Bundesstraßensäume sind ebenfalls von neuen Gehölzaufwüchsen und Bepflanzungen betroffen, welche im Zuge fortschreitenden Aufwachsens immer mehr als Abschirmung wirksam werden.

Hauptbäche Bergs sind neben der Großen Mühl, die das Gemeindegebiet abschnittsweise im Osten begrenzt, Almesmühlbach, Froschbach, Gierlingerbach und der Krenbach. Nur das Waldbachnetz von Berg und teilweise der Mühlfluss sind naturnah erhalten. Ganz anders ist die Situation im Kulturland. Dort gibt es nur mehr wenige oberflächlich verlaufende Gewässeroberläufe, und auch diese sind meist naturfern gestaltet: begradigte Raingräben oder sogar regulierte Abschnitte (Froschbach und Almesmühlbach). Abschirmende Gehölzsäume oder alternativ die Extensivnutzung angrenzender Kulturflächen fehlen in den Kulturlandabschnitten fast durchwegs. Die meisten Wiesengräben und -bäche mußten Drainagen und Verrohrungen weichen. Auch Quellen in Wiesen, meist Sumpfwiesenstandorte, fielen weitestgehend Meliorationen zum Opfer. Stillgewässer sind als naturnahe Teiche, teils Löschteiche, oder als Fischteiche, zum Teil in speziellen Teicharealen, vorhanden. Im intensiv genutzten Süden sind naturnahe Löschteiche weitestgehend verschwunden.

2 Beschreibung der einzelnen Teilgebiete

Gemäß der Naturschutzfachlichen Raumgliederung von Oberösterreich liegt das Gemeindegebiet von Berg bei Rohrbach in den Raumeinheiten „Südliche Böhmerwaldausläufer“ (Nordteil) und „Zentralmühlviertler Hochland“ (Südteil). Die Landschaftsanalyse für Berg ließ 3 Landschaftstypen entsprechend nachgenannter Teilgebiete unterscheiden. Die ersten beiden Typen liegen in einem Höhenzug, der südlich der Mühlensenke parallel zum Böhmerwald verläuft. Der dritte Typ ist Teil eines großflächigen Hochplateaus, welches den zentralen Teil des Oberen Mühlviertels bis zur Donau bildet.



Abb. 1: Übersicht Erhebungsgebiet mit Abgrenzung der Teilgebiete und ÖK50

Teilgebiet 1: Waldreiches Hügelland mit eher extensiver Landwirtschaft

Teilgebiet 2: Hügelland mit intensiver Landwirtschaft

Teilgebiet 3: Agrarisch dominierte, zertalte Plateaulandschaft

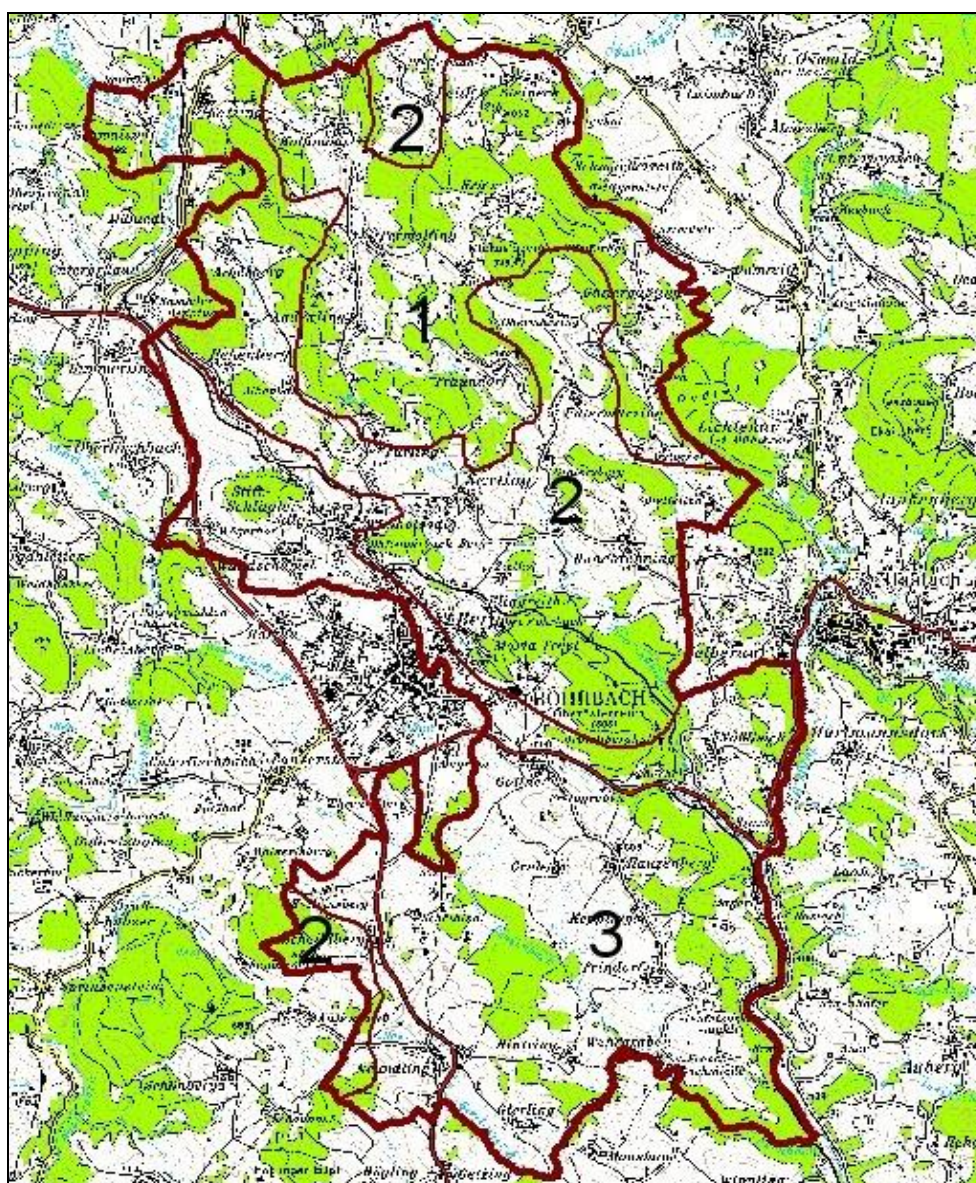

Abb. 2: Übersicht Erhebungsgebiet mit Abgrenzung der Teilgebiete und Orthofotos vom 16.08.2001 und 08.07.2002 (Nordwestteile)

- Teilgebiet 1: Waldreiches Hügelland mit eher extensiver Landwirtschaft
- Teilgebiet 2: Hügelland mit intensiver Landwirtschaft
- Teilgebiet 3: Agrarisch dominierte, zertalte Plateaulandschaft

2.1 Teilgebiet 1: Waldreiches Hügelland mit eher extensiver Landwirtschaft

Struktur-/Nutzungsmerkmal	Charakterisierung
Wald	<ul style="list-style-type: none"> • Hoher Flächenanteil (geschätzt etwa 40 %) • Position vorwiegend an Kuppen und Hängen, vereinzelt in Talsenken • Hoher Vernetzungsgrad, aber nur kleine bis mittelgroße Waldungen • Hohe Randliniendichte • Relativ strukturreich durch verbreitete Kleinparzellierung, durch zahlreich eingestreute jüngere Altersklassen-Monokulturen auf Aufforstungsflächen und durch Lichtungen und kleine Schläge, überwiegend Hochwaldstruktur dominant • Fichtenforst dominiert vor Fichten-Föhrenmischwäldern auf steinigem Böden und vor Mischbeständen mit Laubholz (Buchen, seltener Birken, Eschen), eingestreut Lärche und Tanne, selten Bergahorn • Laubwald mit viel Bergahorn und Eschen, teils Buchen, vereinzelt Eichen nur punktuell in größeren Feldgehölzen, Birken- und Espendominanz, vereinzelt Erlenbestände in alten Gehölzsukzessionen, die lokal markant in Erscheinung treten • Recht verbreitet vorhandene Laubholz-Waldmäntel aus Birken(-Esen-Haselgehölzen) • Zahlreiche Kulturland-Neuaufforstungen diversen Alters vorhanden, aktuell meist auf Waldrandwiesen und schattigen Hängen
Landwirtschaftliche Nutzung / Nutzungsintensität	<ul style="list-style-type: none"> • Gefährdete landwirtschaftliche Struktur – schlechte Produktionsbedingungen • Kaum Kommassierungen vorhanden • Starke Grünlanddominanz, wenig Ackerbau, etwas Hopfen • Rinderhaltung, in einem Sonderfall Kamele • Grünlandnutzung groß- bis kleinschlägig, nur teilweise intensiv • Extensivgrünland vorwiegend auf ehemaligen Ackerstandorten (Fettwiesen), zerstreut auch alte, artenreiche Wiesen vorhanden • Feuchtwiesenstandorte sind auch hier großteils melioriert • Die zahlreich vorhandenen Strukturelemente werden nur in sehr geringem Maß gepflegt • Etliche Brachen und Sukzessionsflächen
Moore	<ul style="list-style-type: none"> • Nur punktuelle Niedermoorvorkommen in Feuchtwiesenresten und Brachen
Strukturelemente	<ul style="list-style-type: none"> • Mäßige (Perwolving) bis extreme (Krien) Strukturausstattung • Gebietsweise dichtes Netz an Gehölzreihen (verwachsene Raine), teils mit schon waldartigen Beständen • Einige Feldgehölze (Büchel) vorhanden

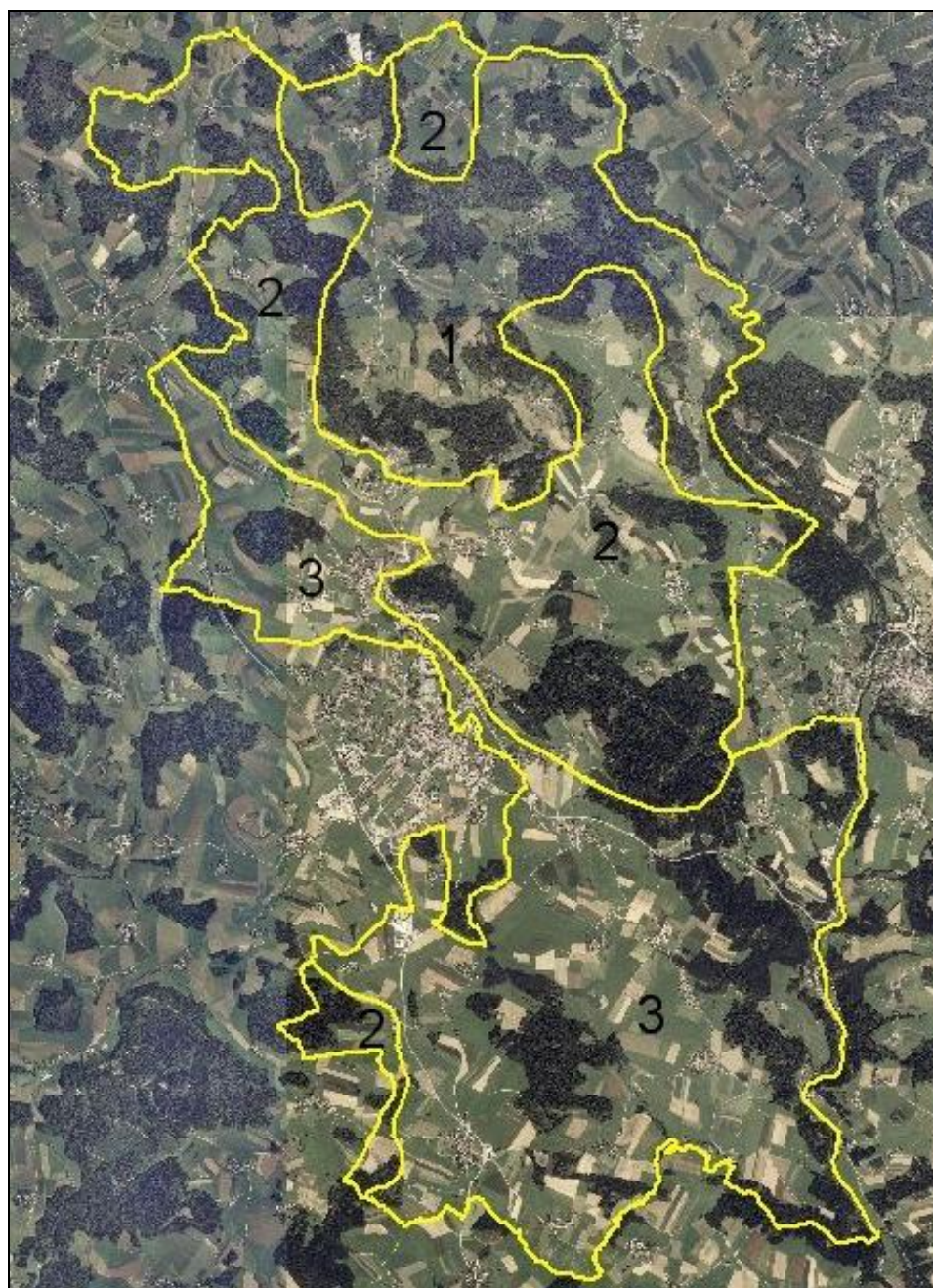
Struktur-/Nutzungsmerkmal	Charakterisierung
	<ul style="list-style-type: none"> • Lockere Verbuschungen von Sukzessionsflächen • Ufergehölze an Fließgewässern sind selten • Sonstige gehölzfreie oder -arme Landschaftselemente sind krautig-grasige Raine und Gewässersäume • Punktuell Lesesteinwälle (bestockt) und Schlichtsteinmauern • Nur wenige Feldwege vorhanden • Kleine, hausumgebende Obstgärten vorhanden
Gewässer	<ul style="list-style-type: none"> • Vom relativ dichten Fließgewässernetz fast nur mehr Waldbachabschnitte und die große Mühl naturnah erhalten • Oberläufe im Kulturland oft verrohrt, nur lokal ist traditionelles Wiesengrabennetz vorhanden • An der Große Mühl (fischpassierbare) Wehranlagen vorhanden • Bachsohlen meist steinig-sandig, Ufer meist erdig-steinig oder bewachsen • Bäche wenig eutrophiert – relativ gute Wasserqualität • Etliche kleine Teiche, teils Fischteichanlagen • 1 Steinbruchteich
Rohstoffabbau / Deponien	<ul style="list-style-type: none"> • 1 mittelgroßer, aktuell nicht mehr betriebener Steinbruch bei Steineck
Siedlungsstruktur	<ul style="list-style-type: none"> • Weiler, Einzelgehöfte, Kleinhäusleranwesen und eine Einfamilienhaussiedlung (bei Furling)
Relief	<ul style="list-style-type: none"> • Stark hügelig mit kleinen Verflachungen
Auffällige Entwicklungsprozesse / Landschaftseingriffe	<p>Vor allem letzte Jahrzehnte:</p> <ul style="list-style-type: none"> • Massive Nivellierung der Standortverhältnisse: Trockenlegung von Feuchtstandorten, Planierung von Geländeunebenheiten, Verrohrung von kleinen Fließgewässern <p>Aktuell bzw. weiterhin:</p> <ul style="list-style-type: none"> • Intensivierung der Grünlandnutzung und Zunahme des Feldfutterbaues • Verfichtung der Wälder (aktuell v.a. durch Neuaufforstungen) • Nutzungsaufgaben, besonders auf Grenzertragsstandorten und weitgehende Aufgabe von Landschaftselementpflegetätigkeiten • Neuaufforstungen und Verwaldungen • Wenig naturschonende Rekultivierung / Melioration von alten Brachen

2.2 Teilgebiet 2: Hügelland mit intensiver Landwirtschaft

Struktur-/Nutzungsmerkmal	Charakterisierung
Wald	<ul style="list-style-type: none"> • Flächenanteil geschätzt etwa 30 % • Klein- bis großparzellierter Bauernwald • Position an Kuppen und Hängen, vereinzelt in Bachtälern • Oft als Waldinseln, vereinzelt als Bühel vorhanden, 1 größerer zusammenhängender Wald • Geringe bis mittlere Randliniendichte • Hochwaldstruktur dominant, wenig (kleine) Schlagflächen und Lichtungen vorhanden • Großteils Fichtenforst, lokal mit Rotföhre, Hängebirke, Buche durchsetzte Mischbestände • Laubholz-Waldmäntel aus Birken-Espen-Haselgehölzen teilweise vorhanden, • Laubholzbühel teils mit viel Eiche • Jüngere Kulturland-Neuaufforstungen gibt es nur vereinzelt an schattigen Hängen und Senken
Landwirtschaftliche Nutzung / Nutzungsintensität	<ul style="list-style-type: none"> • Grünland- und Feldfutternutzung überwiegt weit vor Ackerbau • Rinderhaltung dominiert • Grünlandnutzung intensiv und großschlägig, silagebetont • Mesophiles Grünland in Form 3- bis 2-schnittiger Fettwiesen beschränkt sich weitgehend auf sonnhangige ehemalige Ackerstandorte und betrifft manchmal nur Teile von Intensivwiesen • Ziemlich verbreitet kommassiert
Moore	<ul style="list-style-type: none"> • Nicht vorhanden.
Strukturelemente	<ul style="list-style-type: none"> • Geringe bis mäßige Strukturausstattung • Einige Gehölzzeilen auf Rainen; in nur sehr geringem Ausmaß an Bachufern • Gehölzfreie oder -arme Landschaftselemente wie krautig-grasige Raine und Gewässersäume sind ebenfalls eher selten • Feldwege: gering vorhanden • Hausumgebende Streuobstbestände
Gewässer	<ul style="list-style-type: none"> • Fließgewässer-Oberläufe im Kulturland meist weithin verrohrt, nur punktuell noch flache Wiesengräben vorhanden • Bachsohlen meist steinig-sandig, Ufer meist erdig-steinig oder bewachsen • Streng begradigte, ufersaumlose, intensivwiesenumgebene Regulierungsstrecke am mittleren Almesmühlbach • Bäche gering bis mäßig eutrophiert • Einige Teiche, teils Fischteichanlagen oder Löschteiche
Rohstoffabbau / Deponien	<ul style="list-style-type: none"> • Aufgelassener Granitsteinbruch bei Steineck
Siedlungsstruktur	<ul style="list-style-type: none"> • Kleine Dörfer, Weiler, einzelne Kleinhäusleranwesen und

Struktur-/Nutzungsmerkmal	Charakterisierung
	Einzelhöfe, Einfamilienhausiedlungen <ul style="list-style-type: none"> • Rohrbacher Vorstadtbereiche
Relief	<ul style="list-style-type: none"> • Hügelig mit flachen Senken
Auffällige Entwicklungsprozesse / Landschaftseingriffe	Vor allem letzte Jahrzehnte: <ul style="list-style-type: none"> • Massive Nivellierung der Standortverhältnisse: Flächige Trockenlegung von Feuchtstandorten, Planierung von Geländeunebenheiten, Verrohrung von Fließgewässern • Verfichtung der Wälder Aktuell bzw. weiterhin: <ul style="list-style-type: none"> • Intensivierung der Grünlandnutzung und Zunahme des Feldfutterbaues • Vereinzelt Neuaufforstungen von Wiesen, Verbrachung von Grenzertragsstandorten • Verhochwaldung durch nachlassende Schlägerungen

2.3 Teilgebiet 3: Agrarisch dominierte, zertalte Plateaulandschaft

Struktur-/Nutzungsmerkmal	Charakterisierung
Wald	<ul style="list-style-type: none"> • Geringer Flächenanteil (geschätzt etwa 20 %) • Klein- bis mittelgroß parzellierter Bauernwald • Position an Taleinhängen, weniger in Bachtälern, nur vereinzelt an Kuppen • Form von vernetzten, verzweigten Korridoren entlang Talhängen oder inselförmig verteilt, Bereiche um Rohrbach auch größer waldfrei • Mäßige bis geringe Randliniendichte • Großteils Fichtenforst; v.a. Birken und Föhren sind lokal beigemischt • Laubholz-Waldmäntel aus Birken-Espen-Haselgehölzen oder auf Feuchtstandorten mit Erlen und Weiden nur spärlich vorhanden • Hochwaldstruktur dominant, wenige (kleine) Schläge und Lichtungen • Nur wenige Kulturland-Neuaufforstungen vorhanden
Landwirtschaftliche Nutzung / Nutzungsintensität	<ul style="list-style-type: none"> • Feldfutterbau und Grünlandnutzung vor Ackerbau dominierend, lokal Hopfenbau • Ackerkulturen sind Getreide und weniger der Mais • Grünlandnutzung sehr intensiv und großschlägig • Extensivwiesen sind überwiegend noch in engen Talbereichen mit kleinteiliger Nutzungsstruktur zu finden oder betreffen sonst v.a. einige ehemalige Ackerstandorte • Rinderhaltung dominiert • Großteils kommassiert
Moore	<ul style="list-style-type: none"> • Nicht vorhanden
Strukturelemente	<ul style="list-style-type: none"> • Sehr geringe Strukturausstattung, vorhandene Strukturelemente (Feldgehölze, Hecken, Baumgruppen) aufgrund des offenen Landschaftscharakters sehr landschaftsprägend • Aufgrund von Kommassierungen oft künstlich angelegte Gehölzelemente • Ufergehölze sind im Kulturland außerhalb der Talräume nur wenig vorhanden • Sonstige gehölzfreie oder -arme Landschaftselemente wie krautig-grasige Raine, weniger Gewässersäume und kleine Brachen sind selten • Verbreitet einige unasphaltierte Feldwege • Hausumgebende Obstgärten vorhanden
Gewässer	<ul style="list-style-type: none"> • Vom Fließgewässernetz nur mehr Waldbachabschnitte und einige Mittelaufpartien naturnah erhalten • Oberläufe im Kulturland großteils verrohrt, verbliebene freie Wiesenbäche meist begradigt an Grundstücksgrenzen, Froschbach auch streng reguliert, mit Intensivwiesensaum

Struktur-/Nutzungsmerkmal	Charakterisierung
	<ul style="list-style-type: none"> Natürliche Bachsohlen meist steinig-sandig, Ufer meist erdigsteinig oder bewachsen Bäche kaum bis mäßig eutrophiert Wenige Teiche, teils Fischteichanlagen
Rohstoffabbau / Deponien	<ul style="list-style-type: none"> Aktuell nicht vorhanden
Siedlungsstruktur	<ul style="list-style-type: none"> Kleine Dörfer, Weiler, Kleinhäuslersiedlungen (v.a. in den Talräumen), Rohrbacher Vorstadtbereiche mit Einfamilienhaussiedlungen bzw. Ortskerngebiete von Berg sowie Einzelgehöfte Gewerbegebiete vereinzelt an Ortsrändern und entlang der Rohrbacher Bundesstraße
Relief	<ul style="list-style-type: none"> Flachhügelige Plateaulandschaft mit tiefer Eintalung der Mühl und ihrer unteren Zubringerabschnitte; weite Bereiche nur sanft zertalt
Auffällige Entwicklungsprozesse / Landschaftseingriffe	<p>Vor allem letzte Jahrzehnte:</p> <ul style="list-style-type: none"> Massive Nivellierung der Standortverhältnisse im Zuge von Meliorationen und Kommassierungen: flächige Trockenlegung von Feuchtstandorten, Planierung von Geländeunebenheiten, Verrohrung von Fließgewässern Verfichtung der Wälder <p>Aktuell bzw. weiterhin:</p> <ul style="list-style-type: none"> Intensivierung der Grünlandnutzung und Zunahme des Feldfutterbaues Vereinzelt Neuaufforstungen von Wiesen, Verbrachung von Grenzertragsstandorten Nachlassende Landschaftselementpflege Verhochwaldung durch nachlassende Schlägerungen

3 Zusammenfassende Beschreibung

3.1 Flächenbilanzen

Gemeindegröße: 31365834 m²

Bauland: 1274134 m² (4,06 % des Gemeindegebietes)

Flächenhafte Erhebungstypen: 20

Nr.	Bestandstyp	Anzahl Aufnahmeflächen	Summe in m ²	Prozent der Gemeindefläche	Summe in Laufmetern
0102	Nadelwälder	90	8625730	27,50	
0103	Mischwälder	73	1707025	5,44	
0104	Laubwälder	15	73464	0,23	
0201	Feldgehölze	67	49590	0,16	
0202	Ufergehölze	2	4095	0,01	271
0204	Obstgärten	201	466361	1,49	
0302	Röhrichtflächen	2	4955	0,02	
030301	Feuchtbrachen	39	111273	0,35	
030302	Trockenbrachen	27	41083	0,13	
030303	Magerbrachen	8	21960	0,07	
0304	Nährstoffreiche Brachflächen	15	22370	0,07	
0305	Abbaufächenbrache	2	7986	0,03	
0306	Neuaufforstungen	38	83465	0,27	
0307	Feuchtwiesen	42	111285	0,35	
030802	Blumenreiche Fett- und Magerwiesen	301	1483596	4,73	
030803	Bürstlingswiesen	4	7412	0,02	
0401	Stillgewässer	20	17839	0,06	
0402	Fließgewässer	10	134687	0,43	11428
0603	Deponien, Ablagerungsflächen	1	6668	0,02	
99	Tierökologisch wertvolle Flächen	2	10253	0,03	

Lineare Erhebungstypen: 16

Nr.	Bestandstyp	Anzahl Aufnahmeflächen	Summe in m ²	Prozent der Gemeindefläche	Summe in Laufmetern
0202	Ufergehölze	78	16204	0,05	10624
0203	Hecken, Gehölzzeilen	227	50003	0,16	18827
0204	Obstgärten	50	6803	0,02	2421
0206	Baumreihen	14	2432	0,01	804
0208	Schlichtsteinmauern, Lesesteinwälle	5	461	<0,01	357
0302	Röhrichtflächen	2	534	<0,01	270
030302	Trockenbrachen	38	8534	0,03	4498
030303	Magerbrachen	16	2177	0,01	1429
0304	Nährstoffreiche Brachflächen	17	5181	0,02	2440
0306	Neuaufforstungen	3	941	<0,01	216
0307	Feuchtwiesen	4	1078	<0,01	496
030801	Grusrasen	9	1820	0,01	740
030802	Blumenreiche Fett- und Magerwiesen	58	15956	0,05	5809
030803	Bürstlingswiesen	4	799	<0,01	399
0402	Fließgewässer	98	36317	0,12	36073

99	Tierökologisch wertvolle Fläche	1	740	<0,01	123
----	---------------------------------	---	-----	-------	-----

Punktförmige (kleinstflächige) Erhebungstypen: 6

Nr.	Bestandstyp	Anzahl Aufnahmeflächen	Summe in m ²	Prozent der Gemeindefläche
0204	Obstbaumbestände	14	784	<0,01
0207	Markante Einzelbäume	15	1631	0,01
0209	Flursteinbildungen	5	75	<0,01
030802	Blumenreiche Fett- und Magerwiesen	2	355	<0,01
0401	Stillgewässer	80	5466	0,02
99	Sonstige Typen: Feuchtwiesenflecken	8	625	<0,01

3.2 Naturschutzfachliche Bewertung

Besonderheiten:

Hochrangige Naturschutzgüter sind in Berg vor allem die Reste extensiv genutzter alter, unmeliorierter Wiesen mit einer starken Konzentration im naturnäheren Nordteil der Gemeinde. Dort gibt es noch vereinzelt die nach EU-Recht besonders schützenswerten Bürstlingswiesen in wenigen kleinen Restvorkommen in Kollonödt und zwischen Reith und Steineck, weiters einzelne intakte kleine Feuchtwiesen. Diese Biotope stellen vor allem aus botanischer Sicht hochwertige Lebensräume dar. Nur noch oberhalb der Pfeffermühle und beim Voitenhof sind Extensivwiesen mit Flursteinen, wie sie früher weite Teile der Landschaft prägten vorhanden und werden auch noch vorbildlich bewirtschaftet.

Vor allem aus zoologischer Sicht sind die ebenfalls im Nordteil, massiv etwa bei Kollonödt und Fraundorf vorhandenen Brachflächen von besonderem Wert. Bei entsprechender Pflege (Schutz vor Verbuschung) können sie als für wiesenbrütende Vogelarten bedeutsame Lebensräume erhalten werden.

Eine Besonderheit ist weiters der magere Landschaftscharakter bei Kollonödt, Fraundorf und südwestlich Rothberg, der beispielsweise dem gefährdeten und stark rückgängigen Baumpieper, einer Singvogelart, noch ein Vorkommen ermöglicht. Hier sind heideartig lichte Landschaftselemente und Waldränder ausgebildet, wo auch andere gefährdete Tiergruppen wie z.B. Eidechsen oder seltene Heuschreckenarten leben können.

Kulturland:

Die Kulturlandschaft ist infolge landwirtschaftlicher Intensivierungen im Südteil ökologisch extrem verarmt. Im extensiv genutzten Norden sind zwar einerseits etliche Naturschutzgüter und eine insgesamt wesentlich bessere ökologische Situation vorhanden, dennoch sind auch hier Auswirkungen von getätigten Meliorationen, Kommassierungen und intensiver Grünlandwirtschaft zu verspüren. Meliorationen werden nach wie vor durchgeführt, teils an der Grenze der Legalität. Es kommt zu sogenannten Grünlanderneuerungen, die auch Feuchtstandorte betreffen, die im Sinne des ÖPUL als „Landschaftselemente“ geschützt sind, weiters zu Umbrüchen und Drainagierungen im Zuge von Brachrekultivierungen (beispielsweise in Krien) und schließlich lokal zu Aufschüttungen. Feuchtwiesenzerstörung gibt es auch im Zuge von Brunnenfassungen wie aktuell in Kollonödt. Sie ist weiters im Zuge von allfälligen Kanalbau- oder Wasserleitungsarbeiten zu befürchten. Noch bestehende Schutzgüter sind aber auch durch nachlassende Landschaftspflege gefährdet. Dies gilt in besonderem Maß für nicht maschinell bewirtschaftbare Sonderstandorte des Grünlandes, etwa Böschungen, Raine, Säume zu Gehölzen und allfällig vorhandenen Flursteinen, weiters für Bachufer und Feuchtstandorte, also sogenannte landwirtschaftliche Grenzertragsflächen. Mit der Aufgabe extensiver Nutzungen kommt es hier vor allem im Bereich der Pflanzenartenvielfalt zu Wertverlusten. Von Nutzungsaufgaben bedroht sind Wiesen aber auch aufgrund von Kleinheit und abgelegener Lage. Aus Naturschutzsicht besonders schlimm ist die Aufforstung einer artenreichen Extensivwiesenfläche an einem Taleinhang südwestlich Rothberg.

Wiesen bildeten bis vor wenigen Jahrzehnten den Schwerpunkt der biologischen Vielfalt des Kulturlandes. Das hat sich gravierend geändert. Ehemals verbreitete Lebensgemeinschaften der Feucht- und Magerwiesen sind bis auf wenige Reste im Nordteil des Gemeindegebietes verschwunden. An deren Stelle sind heute drei- bis viermähdige Intensiv-Futterflächen getreten, die auch noch oft großteilig bewirtschaftet werden, sodass kaum Refugien für Tiere vorhanden bleiben, wenn alles innerhalb kurzer Zeit abgemäht wird. Arnika, Bürstling, Wollgras, Knabenkräuter oder noch seltenere, aber unscheinbare Wiesenkräuter und -gräser gibt es fast nirgends mehr. Mit ihnen verschwunden ist die Vielfalt anderer Wiesenbewohner, beispielsweise der Schmetterlinge. Moderne Mähwerke lassen zudem vor allem bei mehrmähdiger Nutzung kaum mehr oberirdisches Leben im Grünland zu. Traditionelle

Wiesenvogel-Lebensgemeinschaften sind durch die allgemein viel zu frühe Mahd verschwunden. Auch die da und dort verbliebenen Rebhühner, Feldlerchen und der Kiebitz können sich nur mehr mit Glück an Rainen oder in den Äckern fortpflanzen. Wiesenvögel sind zusätzlich durch das Zuwachsen der Landschaft mit Gehölzaufwüchsen - an Rainen, Böschungen und Gewässerufnern, besonders auch auf Brachen - bedroht.

Neben den erwähnten Spitzenflächen aus Naturschutzsicht sind sogenannte Fettwiesen erwähnenswert, Wirtschaftswiesen mit mittelstarkem Ertrag, zwei- bis dreimaliger Jahresnutzung und mäßiger Düngung. Meist handelt es sich hierbei um ehemalige Ackerstandorte mit eher sandigem Grund, wo Wasser- und Nährstoffspeichervermögen nicht so gut wie auf traditionellen Wiesenstandorten ausgebildet sind. Oft bilden sie auch den Unterwuchs von Obstgärten – mit regelmäßigen Vorkommen seltener Frühlingsgeophyten wie z.B. dem Hohlen Lerchensporn. Gekennzeichnet sind sie meist durch hohe Anteile an Sommerlöwenzahn und Margeriten. Sie sind zwar nicht sehr artenreich, seltene Pflanzenarten kommen hier meist nicht vor, aber die Bestände sind blumenreich und daher für blütenbesuchende Insekten bedeutsam. Solche Flächen gibt es vereinzelt auch im Süden des Gemeindegebietes. Eine magere Ausprägung stellen die Rotschwingelwiesen dar. Ein anderer hier einbezogener Wiesentyp kommt im Oberen Mühlviertel typischerweise bachbegleitend vor, die Schlangenknoterichwiese. Sie ist trotz oft intensiver Nutzung relativ blumenreich und kommt in Fragmenten zerstreut über das gesamte Gemeindegebiet vor.

Mit dem Ackerbau verbundene Naturschutzgüter gibt es relativ wenige. Es sind dies neben der nur mehr spärlich vorhandenen Ackerwildkrautflora vor allem bodenbrütende Vogelarten wie Rebhuhn, Wachtel und Feldlerche, die wahrscheinlich alle in Berg noch lokal vorhanden sind. Auch der Feldhase profitiert von der im Vergleich zum Intensivgrünland vorhandenen Störungsarmut (sofern nicht wiederholt gespritzt oder gestriegelt wird). Feldvögeln macht die verbreitete Umstellung von Ackerbau auf Feldfutterbau zu schaffen. Brachflächen, vor allem Ackerstilllegungsflächen würden sich in offenen Fluren am besten zur Bereicherung der Naturausstattung und als Ruhezone eignen. Sie fehlen jedoch im agrarisch geprägten Südteil gänzlich, besonders auch in waldferner Lage. Auch abgeerntete Felder dienen vielen Tierarten als Lebensraum, wenn die Stoppel möglichst lang stehenbleiben können. Ähnliches gilt für möglichst spätes Umackern allfälliger Winterbegrünungen.

Die Ausstattung mit Landschaftselementen ist in Kulturlandschaften von hoher ökologischer Bedeutung. Sie ist Berg sehr verschieden. Meist herrscht kommassierungs- und meliorationsbedingt ein Defizit, vor allem an gehölzarmen, vorwiegend grasig-krautigen Elementen, also hauptsächlich Rainen. Sie sind Lebensraum und Refugium für zahlreiche Tierarten und beherbergen oft auch noch anderswo selten gewordene Blumenarten. Einförmige Heckenpflanzungen können die Verluste vielfältiger, alt gewachsener Biotopstrukturen nicht oder kaum kompensieren. Besser wären kleine, evtl. lineare Brachlegungen wie oben erwähnt. Punktuell kann man aber auch schon von übermäßigem Landschaftselementbestand sprechen, zumindest wenn dieser fast zur Gänze aus verwaldeten Rainen besteht, wie dies in Krien (besonders am Hang des Michaelsberges) der Fall ist. Grundsätzlich ist bedeutsam, den Bestand an offenen Rain- und Böschungsstrukturen vor starken Gehölzaufwüchsen zu sichern. Optimal ist entweder extensive Mahdnutzung oder regelmäßiges Zurücksetzen aufkommender Gehölze. Ein lockerer, niedrig bleibender Dornbuschbestand ist für Raine meist besonders günstig. Hier kann beispielsweise der gefährdete Neuntöter leben (siehe Fotodokumentation). Waldähnlich geschlossene Heckenzüge können gefährdeten Kulturland-Tiergemeinschaften jedenfalls kaum ein Überleben sichern und führen auch zu Abschattungen seltener Pflanzen, durch ihre Schattwirkung aber auch zur Aufgabe zwischenliegender Nutzungen und schließlich zur Aufforstung. Flurgehölze kommen vor allem im weitläufig offenen Süden von Berg zur Geltung. Einzelbäume und Baumgruppen sollten dort unbedingt erhalten bleiben. Ein wichtiges Landschaftsrequisit des Mühlviertels sind die Bühel. Aus Naturschutzsicht wertvoll sind sie als Laub- oder Mischwaldinsel mit möglichst alten Baumbeständen (Refugien für naturnahe Waldgesellschaften, z.B. bei Reith) oder als steiniges Magerbiotop mit lichtem Bestand von Birken und Föhren (z.B. zwischen Hundbrenning und Felberau, siehe Fotodokumentation). Zu den Landschaftselementen im weiteren Sinn kann man auch die meist gehöftumgebenden

Obstbaumbestände zählen. Förderlich für ihren Naturschutzwert sind extensive Bewirtschaftung und Altholzcharakter, der vor allem Baumhöhlenbewohnern einen Lebensraum schafft. Brutvorkommen des Gartenrotschwanzes, des Grünspechtes und des Grauschnäppers sind hier möglich. Interessant sind dabei auch Flächen unabhängig allfällig vorhandener Baulandwidmungen, beispielsweise auch im Siedlungsgebiet von Berg. Gefährdet sind dorfumgebende Obstwiesengürtel durch Ausweisung neuer Wohnbaugebiete, meist aber durch landwirtschaftliche Um- und Zubautätigkeiten oder die Errichtung von Flachsilos.

Gewässer:

Als nur mehr mangelhaft vorhandene Landschaftselemente sind Wiesenbäche und -gräben zu erwähnen. Der Zustand des Berger Fließgewässernetzes ist insgesamt beeinträchtigt. Zwar sind die Waldbachabschnitte nicht von Verbauungsmaßnahmen und Verrohrungen wie im Kulturland betroffen, jedoch sind auch hier Belastungen der Gewässergüte durch Einträge aus intensiver Landwirtschaft in den Quellbereichen (Drainagen) zu erwarten. An etlichen Gerinnen wird bis zum Ufer intensiv gewirtschaftet. Auch schubweise Abflüsse aus versiegelten Oberflächen (Verkehrswege und Siedlungsbereiche) sind als unnatürlich zu werten und stellen negative Beeinträchtigungen der Fließwasser-Lebensgemeinschaften dar. Bachufergehölze sind in Berg deutlich unterrepräsentiert. Sie säumen in der Regel alle größeren bis mittelkleinen Bäche im Kulturland und helfen, die schädlichen Einflüsse von intensiver Landwirtschaft auf die Gewässer abzufangen. Lediglich in flachen Feuchtwiesensenken sind die Bäche traditionell frei von zusammenhängenden Gehölzsäumen. Die Feuchtwiesen wurden allerdings von stark gedüngten Intensivwiesen abgelöst oder vereinzelt auch von Äckern, was nun zu erwähnten Gewässerbelastungen führt. Hervorzuheben ist die ökologische Bedeutung der Mühl: Sie ist zwar menschlich durch Mühlwehre verändert worden, beherbergt aber noch eine reiche Lebensgemeinschaft mit Wasseramsel und Fischotter, Restvorkommen von Flusskrebse und Flussperlmuscheln. An ihren Ufern kann man noch interessante Saumpflanzengesellschaften finden, wo noch nicht flächige Brennesselbestände infolge Eutrophierung (Nährstoffanreicherung) vorherrschen.

Von Naturschutzinteresse ist der Stillgewässerbestand von Berg. Teiche ohne oder mit nur geringer fischereilicher Nutzung sind hervorragende Tierlebensräume. Wichtig ist, daß nicht zu stark befahrene oder besser gar keine Straßen in der Umgebung sind, allgemein eine störungsarme Umgebung, um Straßen- oder Mahdopfer bei Fröschen, Kröten und Schlangen zu minimieren. Auch das eine oder andere Stockenten-Brutvorkommen ist in Berg möglich. An Teichufern können auch Sumpfpflanzen Lebensräume vorfinden. Erwähnenswert sind beispielsweise ein naturnah entwickelter Teich mit etwas Verlandungssumpf in Reith oder der Steinecker Steinbruchteich.

Wald:

Naturschutzgüter im Wald wie etwa totholzreiche Altholzbestände, größere Naturwaldreste, seltene Waldtypen oder durch jahrhundertlanges Streurechen herabgewirtschaftete, magere föhrenreiche Mischwälder fehlen in der Gemeinde Berg. Positiv sind jedoch vereinzelt vorhandene Laubwaldflächen und kleine naturnahe Buchenmischwaldpartien zu vermerken. Gerade in Fichtenforsten ist die Waldstruktur oft monoton; es handelt sich meist um Hochwälder im Baumholzstadium. Dort stellen Schlagflächen, Lichtungen und Dickungen besondere Bereicherungen dar. Diesbezüglich ist der Nordteil, insbesondere Teilgebiet 1, besser ausgestattet. Die Bewirtschaftungsweise der Wälder ist als relativ schonend zu bezeichnen. Exzessiven Forststraßenbau gibt es genauso wenig wie großflächige Erntemaschineneinsätze oder Abholzungen zur Vogelbrutzeit. Besonders erhaltenswert und auch finanziell förderbar sind sogenannte Spechtbäume mit ihren für allerlei gefährdete Arten geeigneten Nisthöhlen. Sie könnten bspw. in Buchenmischwäldern vorhanden sein.

Einen Sonderfall stellen natürliche Waldentwicklungen auf vormaligen Kulturflächen in Unterhangbereichen bei Fraundorf dar. Sie sind vor allem für die Waldtierwelt von hoher Bedeutung, ihre Laubbaumbestände (vorwiegend Birken, Espen und Erlen sind für die Vogelwelt sehr nahrungsreich. Spontane Verwaldungen sind sehr strukturreich und reich an

Lichtungen, wo sich auch gefährdete Saum- und Sumpfpflanzen länger halten können. Der Kuckuck als im Mühlviertel gefährdete Vogelart lebt hier. Kleine, ältere Verwaldungen gibt es auch anderswo. Teilweise handelt es sich hierbei um Erlensümpfe wie z.B. bei Neundling – mit großen Beständen der im Grünland schon selten gewordenen Sumpfdotterblume.

Schließlich stellen auch Steinbrüche einen eigenen Lebensraum dar. Beispielsweise können einige seltene Vogelarten in Felsen brüten.

4 Verwendete Literatur und Quellenverzeichnis

4.1 Datengrundlagen

Vom Auftraggeber beigestellte Daten

- Farb-Orthofotos im Triangulierungsblattschnitt 1:5000, Bildflug: 16.08.2001 und 08.07.2002 (Nordwestteil) (© Land Oberösterreich)
- Digitale ÖK50 (kartographisches Modell KM50) im Blattschnitt TB20000 (© Bundesamt für Eich- und Vermessungswesen)
- Gemeindegrenzen aus der Digitalen Katastralmappe, Stand 06-2003 (© Bundesamt für Eich- und Vermessungswesen)
- Digitale Katastralmappe, Stand 06-2003 (© Bundesamt für Eich- und Vermessungswesen)
- 10m Höhengichtlinien generiert aus dem Digitalen Höhenmodell (© Bundesamt für Eich- und Vermessungswesen)
- Digitales Landschaftsmodell - Gewässernetz (© Bundesamt für Eich- und Vermessungswesen)
- Naturschutzfachliche Raumgliederung Oberösterreichs, Stand 01-2003 (© Land Oberösterreich)
- Moorflächen nach Krisai & Schmidt (aus GENISYS) (© Land Oberösterreich)

Gemeinde Berg

- Analoger Flächenwidmungsplan, Stand 6.9.2001
- Digitaler Flächenwidmungsplan, aktuell

4.2 Literaturverzeichnis

- GEOLOGISCHE BUNDESANSTALT (Hrsg.) (1976): Geologische Karte des Kristallins der südlichen Böhmisches Masse: Karten und Sonderdruck von Fuchs & Matura 1976.
- DIMT, G. (1988): 1000 Jahre Siedlungstechnik und Siedlungsentwicklung im Mühlviertel. S. 257-268 in: Das Mühlviertel: Natur - Kultur - Leben. Beiträge. Amt der öö. Landesregierung, Abteilung Kultur - Linz. 484 pp.

Anhang 1

Fotodokumentation



Abb. 1: Langblättriges Waldvöglein bei Gintersberg (Foto: Nadler/TB Haug)



Abb. 2: Blumenreiche Wegböschung südwestlich Gollner (Foto: Nadler/TB Haug)



Abb. 3: Magerer Heidelbeerrain bei Rothberg (Foto: Nadler/TB Haug)



Abb. 4: Wertvollste Flächen Bergs bei Kollonödt (Foto: Nadler/TB Haug)



Abb. 5: Landwirtschaftliches Intensivgebiet bei Obermärzing (Foto: Nadler/TB Haug)



Abb. 6: Aufgelassener Steinbruch bei Steineck (Foto: Nadler/TB Haug)



Abb. 7: Teils händische Biotoppflege beim Voitenhof (Foto: Nadler/TB Haug)



Abb. 8 Große Mühl beim Voitenhof (Foto: Nadler/TB Haug)



Abb. 9: Uriger Wiesengraben bei Steineck (Foto: Nadler/TB Haug)



Abb. 10: Magere Steinwiese bei der Pfeffermühle (Foto: Nadler/TB Haug)



Abb. 11: Sehr naturnaher Teich bei Reith (Foto: Nadler/TB Haug)



Abb. 12: Verwaltungsgefährdete hochwertige Flächen bei Kollonödt (Foto: Nadler/TB Haug)



Abb. 13: Agrarisches Offenland bei Scheiblhof (Foto: Nadler/TB Haug)



Abb. 14: Landschaftsprägende Energieinfrastruktur bei Scheiblhof (Foto: Nadler/TB Haug)



Abb. 15: Sehr naturferner Froschbachabschnitt an der Rohrbacher Grenze (Foto: Nadler/TB Haug)



Abb. 16: Blumenreiche Fettwiese im Siedlungsgebiet von Berg (Foto: Nadler/TB Haug)



Abb. 17: Typisches Bühel, bei Hundbrenning (Foto: Nadler/TB Haug)



Abb. 18: Fortschreitende Verwaldung bei Fraundorf (Foto: Nadler/TB Haug)

Anhang 2

Beschreibung der Einzelflächen

(Datenbank-Bericht: Auswahl Berichte Gemeinde -
"Ausdruck Endbericht" sortiert nach Flächennummer)

Gemeinde: **41308 Berg bei Rohrbach**

Bezirk: **Rohrbach**

Ifd. Nummer:	1	Fläche: in m ²	535	Länge in m:	46
Bestandestyp:	0307 Feuchtes und nasses Extensivgrünland				
Charakteristik:	Feuchtstelle in Intensivwiese, mit <i>Scirpus sylvaticus</i> , <i>Carex brizoides</i> und <i>Filipendula ulmaria</i> .				
	Bearbeiter: Kurt Nadler				
Ifd. Nummer:	2	Fläche: in m ²	482	Länge in m:	49
Bestandestyp:	0201 Kleinstwaldfläche ("Feldgehölz"), Gebüsch oder Baumgruppe unter 1000m²				
Charakteristik:					
	Bearbeiter: Kurt Nadler				
Ifd. Nummer:	3	Fläche: in m ²	3357	Länge in m:	177
Bestandestyp:	030802 Mesophile, "bunte" Fettwiese und die meisten Magerrasen, -weiden				
Charakteristik:	Mit <i>Lychnis viscaria</i> , <i>Leucanthemum vulgare</i> und etwas <i>Euphorbia cyparissias</i> .				
	Bearbeiter: Kurt Nadler				
Ifd. Nummer:	4	Fläche: in m ²	1080	Länge in m:	82
Bestandestyp:	0204 Streuobstbestand (Streuobstwiese/-weide, Obstbaumreihen)				
Charakteristik:					
	Bearbeiter: Kurt Nadler				
Ifd. Nummer:	5	Fläche: in m ²	36619	Länge in m:	556
Bestandestyp:	0102 Nadelwald/Nadelholzforst				
Charakteristik:					
	Bearbeiter: Kurt Nadler				
Ifd. Nummer:	6	Fläche: in m ²	77326	Länge in m:	1421
Bestandestyp:	0103 Laub-Nadel-Mischwald/Laub-Nadelholz-Mischforst				
Charakteristik:					
	Bearbeiter: Kurt Nadler				
Ifd. Nummer:	7	Fläche: in m ²	22453	Länge in m:	652
Bestandestyp:	0102 Nadelwald/Nadelholzforst				
Charakteristik:					
	Bearbeiter: Kurt Nadler				
Ifd. Nummer:	8	Fläche: in m ²	15685	Länge in m:	298
Bestandestyp:	0103 Laub-Nadel-Mischwald/Laub-Nadelholz-Mischforst				
Charakteristik:					
	Bearbeiter: Kurt Nadler				
Ifd. Nummer:	9	Fläche: in m ²	2489	Länge in m:	231
Bestandestyp:	030802 Mesophile, "bunte" Fettwiese und die meisten Magerrasen, -weiden				
Charakteristik:	Waldrandbegleitender magerer Saum von Intensivwiese, spät gemäht.				
	Bearbeiter: Kurt Nadler				
Ifd. Nummer:	10	Fläche: in m ²	4330	Länge in m:	251
Bestandestyp:	0204 Streuobstbestand (Streuobstwiese/-weide, Obstbaumreihen)				
Charakteristik:					
	Bearbeiter: Kurt Nadler				
Ifd. Nummer:	11	Fläche: in m ²	3218	Länge in m:	202
Bestandestyp:	0204 Streuobstbestand (Streuobstwiese/-weide, Obstbaumreihen)				
Charakteristik:					
	Bearbeiter: Kurt Nadler				

lfd. Nummer:	12	Fläche: in m ²	1368	Länge in m:	120
Bestandestyp:	030802 Mesophile, "bunte" Fettwiese und die meisten Magerrasen, -weiden				
Charakteristik:	Grusiger Böschungsbereich einer Weidefläche, mit Thymus pulegioides.				
	Bearbeiter: Kurt Nadler				
lfd. Nummer:	13	Fläche: in m ²	371	Länge in m:	54
Bestandestyp:	030302 Sukzessionsfläche des trockenen Extensivgrünlandes mit oder ohne jüngerem Gehölzaufwuchs				
Charakteristik:	Böschung mit Eichen, Brombeeren und Hypericum perforatum.				
	Bearbeiter: Kurt Nadler				
lfd. Nummer:	14	Fläche: in m ²	13325	Länge in m:	358
Bestandestyp:	0103 Laub-Nadel-Mischwald/Laub-Nadelholz-Mischforst				
Charakteristik:					
	Bearbeiter: Kurt Nadler				
lfd. Nummer:	15	Fläche: in m ²	4441	Länge in m:	154
Bestandestyp:	0307 Feuchtes und nasses Extensivgrünland				
Charakteristik:	Fett, mit Scirpus sylvaticus.				
	Bearbeiter: Kurt Nadler				
lfd. Nummer:	16	Fläche: in m ²	419	Länge in m:	57
Bestandestyp:	0306 Neubewaldung/Aufforstung				
Charakteristik:	Auf Extensivgrünland.				
	Bearbeiter: Kurt Nadler				
lfd. Nummer:	17	Fläche: in m ²	492	Länge in m:	45
Bestandestyp:	030802 Mesophile, "bunte" Fettwiese und die meisten Magerrasen, -weiden				
Charakteristik:	Mit Leontodon hispidus.				
	Bearbeiter: Kurt Nadler				
lfd. Nummer:	18	Fläche: in m ²	1488	Länge in m:	117
Bestandestyp:	0204 Streuobstbestand (Streuobstwiese/-weide, Obstbaumreihen)				
Charakteristik:					
	Bearbeiter: Kurt Nadler				
lfd. Nummer:	19	Fläche: in m ²	454	Länge in m:	60
Bestandestyp:	030802 Mesophile, "bunte" Fettwiese und die meisten Magerrasen, -weiden				
Charakteristik:	Etwas magerer Randbereich einer Intensivwiese.				
	Bearbeiter: Kurt Nadler				
lfd. Nummer:	20	Fläche: in m ²	3856	Länge in m:	403
Bestandestyp:	0103 Laub-Nadel-Mischwald/Laub-Nadelholz-Mischforst				
Charakteristik:					
	Bearbeiter: Kurt Nadler				
lfd. Nummer:	21	Fläche: in m ²	954	Länge in m:	107
Bestandestyp:	0204 Streuobstbestand (Streuobstwiese/-weide, Obstbaumreihen)				
Charakteristik:					
	Bearbeiter: Kurt Nadler				
lfd. Nummer:	22	Fläche: in m ²	501	Länge in m:	101
Bestandestyp:	0304 Sukzessionsfläche in ehemaligen Intensivgebieten				
Charakteristik:					
	Bearbeiter: Kurt Nadler				
lfd. Nummer:	23	Fläche: in m ²	13456	Länge in m:	452
Bestandestyp:	0104 Laubwald/Laubholzforst				
Charakteristik:					
	Bearbeiter: Kurt Nadler				

Ifd. Nummer:	24	Fläche: in m ²	238	Länge in m:	30
Bestandestyp:	0201 Kleinstwaldfläche ("Feldgehölz"), Gebüsch oder Baumgruppe unter 1000m²				
Charakteristik:					
Bearbeiter: Kurt Nadler					
Ifd. Nummer:	25	Fläche: in m ²	1825	Länge in m:	131
Bestandestyp:	0204 Streuobstbestand (Streuobstwiese/-weide, Obstbaumreihen)				
Charakteristik:					
Bearbeiter: Kurt Nadler					
Ifd. Nummer:	26	Fläche: in m ²	1653	Länge in m:	119
Bestandestyp:	0302 Großröhricht und Schilfröhricht				
Charakteristik:					
Bearbeiter: Kurt Nadler					
Ifd. Nummer:	27	Fläche: in m ²	3302	Länge in m:	137
Bestandestyp:	0302 Großröhricht und Schilfröhricht				
Charakteristik:					
Bearbeiter: Kurt Nadler					
Ifd. Nummer:	28	Fläche: in m ²	62944	Länge in m:	686
Bestandestyp:	0103 Laub-Nadel-Mischwald/Laub-Nadelholz-Mischforst				
Charakteristik:					
Bearbeiter: Kurt Nadler					
Ifd. Nummer:	29	Fläche: in m ²	176523	Länge in m:	1472
Bestandestyp:	0102 Nadelwald/Nadelholzforst				
Charakteristik:					
Bearbeiter: Kurt Nadler					
Ifd. Nummer:	30	Fläche: in m ²	22205	Länge in m:	427
Bestandestyp:	0102 Nadelwald/Nadelholzforst				
Charakteristik:					
Bearbeiter: Kurt Nadler					
Ifd. Nummer:	31	Fläche: in m ²	16135	Länge in m:	304
Bestandestyp:	0102 Nadelwald/Nadelholzforst				
Charakteristik:					
Bearbeiter: Kurt Nadler					
Ifd. Nummer:	32	Fläche: in m ²	72723	Länge in m:	1269
Bestandestyp:	0103 Laub-Nadel-Mischwald/Laub-Nadelholz-Mischforst				
Charakteristik:					
Bearbeiter: Kurt Nadler					
Ifd. Nummer:	33	Fläche: in m ²	29439	Länge in m:	482
Bestandestyp:	0102 Nadelwald/Nadelholzforst				
Charakteristik:					
Bearbeiter: Kurt Nadler					
Ifd. Nummer:	34	Fläche: in m ²	3074	Länge in m:	195
Bestandestyp:	0204 Streuobstbestand (Streuobstwiese/-weide, Obstbaumreihen)				
Charakteristik:					
Bearbeiter: Kurt Nadler					
Ifd. Nummer:	35	Fläche: in m ²	8149	Länge in m:	277
Bestandestyp:	030802 Mesophile, "bunte" Fettwiese und die meisten Magerrasen, -weiden				
Charakteristik:	Mit Primula elatior.				
Bearbeiter: Kurt Nadler					

lfd. Nummer:	36	Fläche: in m ²	457	Länge in m:	51
Bestandestyp:	0306 Neubewaldung/Aufforstung				
Charakteristik:					
	Bearbeiter: Kurt Nadler				
lfd. Nummer:	37	Fläche: in m ²	832	Länge in m:	74
Bestandestyp:	030802 Mesophile, "bunte" Fettwiese und die meisten Magerrasen, -weiden				
Charakteristik:	Mit Leucanthemum vulgare und Alchemilla vulgaris.				
	Bearbeiter: Kurt Nadler				
lfd. Nummer:	38	Fläche: in m ²	337	Länge in m:	69
Bestandestyp:	0201 Kleinstwaldfläche ("Feldgehölz"), Gebüsch oder Baumgruppe unter 1000m²				
Charakteristik:	Frisch abgeholzte Rainverbreiterung mit Eichen- und Espenbestand.				
	Bearbeiter: Kurt Nadler				
lfd. Nummer:	39	Fläche: in m ²	855	Länge in m:	141
Bestandestyp:	0201 Kleinstwaldfläche ("Feldgehölz"), Gebüsch oder Baumgruppe unter 1000m²				
Charakteristik:	Raingehölz aus Espe, Eberesche und Weißdorn.				
	Bearbeiter: Kurt Nadler				
lfd. Nummer:	40	Fläche: in m ²	1371	Länge in m:	95
Bestandestyp:	030802 Mesophile, "bunte" Fettwiese und die meisten Magerrasen, -weiden				
Charakteristik:	Schöne Blumenwiese mit Leucanthemum vulgare, Leontodon hispidus, Luzula campestris und Pimpinella sp., randlich mit etwas Nardus stricta.				
	Bearbeiter: Kurt Nadler				
lfd. Nummer:	41	Fläche: in m ²	1944	Länge in m:	91
Bestandestyp:	030301 Sukzessionsfläche des feuchten und nassen Extensivgrünlandes mit oder ohne jüngerem Gehölzaufwuchs				
Charakteristik:	Mit Himbeeren, lockerem Fichten- und Espenaufwuchs und viel Carex brizoides; mit Baumpieper - Vorkommen.				
	Bearbeiter: Kurt Nadler				
lfd. Nummer:	42	Fläche: in m ²	1083	Länge in m:	168
Bestandestyp:	030803 Borstgrasrasen, bodensaure Zwergstrauchheide				
Charakteristik:	Teils auf Wiesenrain, teils als Restfläche von verwaldeter Heideparzelle; mit Dantonía decumbens.				
	Bearbeiter: Kurt Nadler				
lfd. Nummer:	43	Fläche: in m ²	5884	Länge in m:	190
Bestandestyp:	030802 Mesophile, "bunte" Fettwiese und die meisten Magerrasen, -weiden				
Charakteristik:	Mit Leucanthemum vulgare, Luzula campestris, Leontodon hispidus aber auch etwas Taraxacum officinale.				
	Bearbeiter: Kurt Nadler				
lfd. Nummer:	44	Fläche: in m ²	1314	Länge in m:	80
Bestandestyp:	030302 Sukzessionsfläche des trockenen Extensivgrünlandes mit oder ohne jüngerem Gehölzaufwuchs				
Charakteristik:	Lichtgrasiger Nadelholzbestand; Baumpieper - Vorkommen; mit Hypericum sp..				
	Bearbeiter: Kurt Nadler				
lfd. Nummer:	45	Fläche: in m ²	4738	Länge in m:	156
Bestandestyp:	0307 Feuchtes und nasses Extensivgrünland				
Charakteristik:	Feuchter Teil von Intensivwiese; mit Ranunculus auricomus und Caltha palustris.				
	Bearbeiter: Kurt Nadler				
lfd. Nummer:	46	Fläche: in m ²	502	Länge in m:	50
Bestandestyp:	030301 Sukzessionsfläche des feuchten und nassen Extensivgrünlandes mit oder ohne jüngerem Gehölzaufwuchs				
Charakteristik:	Pflanzenkläranlage.				
	Bearbeiter: Kurt Nadler				

lfd. Nummer: **47** Fläche: in m² **5614** Länge in m: **200**
 Bestandestyp: **030301 Sukzessionsfläche des feuchten und nassen Extensivgrünlandes mit oder ohne jüngerem Gehölzaufwuchs**
 Charakteristik: Teils in Verwaltung mit Birken und Espen begriffen.
 Bearbeiter: Kurt Nadler

lfd. Nummer: **48** Fläche: in m² **10945** Länge in m: **359**
 Bestandestyp: **0103 Laub-Nadel-Mischwald/Laub-Nadelholz-Mischforst**
 Charakteristik:
 Bearbeiter: Kurt Nadler

lfd. Nummer: **49** Fläche: in m² **190** Länge in m: **27**
 Bestandestyp: **0201 Kleinstwaldfläche ("Feldgehölz"), Gebüsch oder Baumgruppe unter 1000m²**
 Charakteristik:
 Bearbeiter: Kurt Nadler

lfd. Nummer: **50** Fläche: in m² **7474** Länge in m: **329**
 Bestandestyp: **030802 Mesophile, "bunte" Fettwiese und die meisten Magerrasen, -weiden**
 Charakteristik: Mit Primula elatior und einzelnen Obstbäumen.
 Bearbeiter: Kurt Nadler

lfd. Nummer: **51** Fläche: in m² **2741** Länge in m: **184**
 Bestandestyp: **0307 Feuchtes und nasses Extensivgrünland**
 Charakteristik: Mit Scirpus sylvaticus, Filipendula ulmaria und Carex brizoides.
 Bearbeiter: Kurt Nadler

lfd. Nummer: **52** Fläche: in m² **3376** Länge in m: **140**
 Bestandestyp: **0307 Feuchtes und nasses Extensivgrünland**
 Charakteristik: Ursprünglich sehr wertvolle Fläche, durch Brunnenfassung völlig zerstört, trotz Einsaat aber Aufwuchs von Ranunculus flammula, Succisa pratensis, Scorzonera humilis usw..
 Bearbeiter: Kurt Nadler

lfd. Nummer: **53** Fläche: in m² **1417** Länge in m: **125**
 Bestandestyp: **030301 Sukzessionsfläche des feuchten und nassen Extensivgrünlandes mit oder ohne jüngerem Gehölzaufwuchs**
 Charakteristik: Mit Chaerophyllum hirsutum und Filipendula ulmaria.
 Bearbeiter: Kurt Nadler

lfd. Nummer: **54** Fläche: in m² **1882** Länge in m: **187**
 Bestandestyp: **0307 Feuchtes und nasses Extensivgrünland**
 Charakteristik: Sumpfwiese mit Caltha palustris, Scirpus sylvaticus und Senecio rivularis; Mahd ohne Abtransport führt zu Nährstoffanreicherungen.
 Bearbeiter: Kurt Nadler

lfd. Nummer: **55** Fläche: in m² **2635** Länge in m: **184**
 Bestandestyp: **0204 Streuobstbestand (Streuobstwiese/-weide, Obstbaumreihen)**
 Charakteristik:
 Bearbeiter: Kurt Nadler

lfd. Nummer: **56** Fläche: in m² **2704** Länge in m: **121**
 Bestandestyp: **030802 Mesophile, "bunte" Fettwiese und die meisten Magerrasen, -weiden**
 Charakteristik: Mit Luzula campestris, feuchte Teile mit Caltha palustris.
 Bearbeiter: Kurt Nadler

lfd. Nummer: **57** Fläche: in m² **1929** Länge in m: **129**
 Bestandestyp: **030802 Mesophile, "bunte" Fettwiese und die meisten Magerrasen, -weiden**
 Charakteristik: Mit Anemone nemorosa, Polygonum bistorta und etwas Nardus stricta.
 Bearbeiter: Kurt Nadler

lfd. Nummer: **58** Fläche: in m² **3552** Länge in m: **209**
Bestandestyp: **0204 Streuobstbestand (Streuobstwiese/-weide, Obstbaumreihen)**
Charakteristik: Mit *Corydalis cava*.

Bearbeiter: Kurt Nadler

lfd. Nummer: **59** Fläche: in m² **2200** Länge in m: **237**
Bestandestyp: **030803 Borstgrasrasen, bodensaure Zwergstrauchheide**
Charakteristik: Schmäler, wiesenbachbegleitender Intensivwiesen - Magersaum; mit *Succisa pratensis* und *Valeriana dioica*.

Bearbeiter: Kurt Nadler

lfd. Nummer: **60** Fläche: in m² **13167** Länge in m: **321**
Bestandestyp: **0307 Feuchtes und nasses Extensivgrünland**
Charakteristik: Intensiv bewirtschaftet, mit *Ranunculus auricomus* und *Juncus articulatus*.

Bearbeiter: Kurt Nadler

lfd. Nummer: **61** Fläche: in m² **2032** Länge in m: **94**
Bestandestyp: **030301 Sukzessionsfläche des feuchten und nassen Extensivgrünlandes mit oder ohne jüngerem Gehölzaufwuchs**

Charakteristik: Fette Feuchtbrache in Wiesenbrüterflur.

Bearbeiter: Kurt Nadler

lfd. Nummer: **62** Fläche: in m² **1118** Länge in m: **75**
Bestandestyp: **030802 Mesophile, "bunte" Fettwiese und die meisten Magerrasen, -weiden**
Charakteristik: In Wiesenbrüterflur.

Bearbeiter: Kurt Nadler

lfd. Nummer: **63** Fläche: in m² **14915** Länge in m: **308**
Bestandestyp: **030301 Sukzessionsfläche des feuchten und nassen Extensivgrünlandes mit oder ohne jüngerem Gehölzaufwuchs**

Charakteristik: Sehr heterogene, alte Feuchtwiesenbrache von höchstem Naturschutzwert; Kern einer Wiesenbrüterflur; teils fett; größere Bereiche mit Großseggenried.

Bearbeiter: Kurt Nadler

lfd. Nummer: **64** Fläche: in m² **2894** Länge in m: **160**
Bestandestyp: **030803 Borstgrasrasen, bodensaure Zwergstrauchheide**
Charakteristik: Teils auch Kleinseggenried, Sumpf- bzw. Moorwiese; buckelig; erhaltener Rest innerhalb intensiv bewirtschafteter Feuchtwiese; in Wiesenbrüterflur; Vorkommen von Grasfrosch und *Succisa pratensis*.

Bearbeiter: Kurt Nadler

lfd. Nummer: **65** Fläche: in m² **3834** Länge in m: **184**
Bestandestyp: **030303 Sukzessionsfläche von frischem artenreichem Magergrünland**
Charakteristik: Alter Hutweiderest, teils mager mit *Nardus stricta*, teils Lagerplatz mit ruderaler Vegetation.

Bearbeiter: Kurt Nadler

lfd. Nummer: **66** Fläche: in m² **2579** Länge in m: **110**
Bestandestyp: **030802 Mesophile, "bunte" Fettwiese und die meisten Magerrasen, -weiden**
Charakteristik: Rotschwingelwiese mit *Leontodon hispidus*; Lupine als Störzeiger.

Bearbeiter: Kurt Nadler

lfd. Nummer: **67** Fläche: in m² **545** Länge in m: **46**
Bestandestyp: **030802 Mesophile, "bunte" Fettwiese und die meisten Magerrasen, -weiden**
Charakteristik: Sehr kleiner randlich gelegener Teil einer Intensivwiese; mit *Primula elatior*.

Bearbeiter: Kurt Nadler

lfd. Nummer: **68** Fläche: in m² **145675** Länge in m: **1366**
Bestandestyp: **0103 Laub-Nadel-Mischwald/Laub-Nadelholz-Mischforst**
Charakteristik:

Bearbeiter: Kurt Nadler

Ifd. Nummer:	69	Fläche: in m ²	19334	Länge in m:	428
Bestandestyp:	0103 Laub-Nadel-Mischwald/Laub-Nadelholz-Mischforst				
Charakteristik:					
	Bearbeiter: Kurt Nadler				
Ifd. Nummer:	70	Fläche: in m ²	3439	Länge in m:	307
Bestandestyp:	0204 Streuobstbestand (Streuobstwiese/-weide, Obstbaumreihen)				
Charakteristik:					
	Bearbeiter: Kurt Nadler				
Ifd. Nummer:	71	Fläche: in m ²	876	Länge in m:	98
Bestandestyp:	030802 Mesophile, "bunte" Fettwiese und die meisten Magerrasen, -weiden				
Charakteristik:	Mit Primula elatior.				
	Bearbeiter: Kurt Nadler				
Ifd. Nummer:	72	Fläche: in m ²	6455	Länge in m:	194
Bestandestyp:	030802 Mesophile, "bunte" Fettwiese und die meisten Magerrasen, -weiden				
Charakteristik:	Mit Luzula campestris, Euphorbia cyparissias; flachgründiger Standort mit kleinem Feldgehölz vorhanden.				
	Bearbeiter: Kurt Nadler				
Ifd. Nummer:	73	Fläche: in m ²	45866	Länge in m:	885
Bestandestyp:	0103 Laub-Nadel-Mischwald/Laub-Nadelholz-Mischforst				
Charakteristik:					
	Bearbeiter: Kurt Nadler				
Ifd. Nummer:	74	Fläche: in m ²	379	Länge in m:	43
Bestandestyp:	0204 Streuobstbestand (Streuobstwiese/-weide, Obstbaumreihen)				
Charakteristik:					
	Bearbeiter: Kurt Nadler				
Ifd. Nummer:	75	Fläche: in m ²	4937	Länge in m:	225
Bestandestyp:	0204 Streuobstbestand (Streuobstwiese/-weide, Obstbaumreihen)				
Charakteristik:					
	Bearbeiter: Kurt Nadler				
Ifd. Nummer:	76	Fläche: in m ²	1723	Länge in m:	88
Bestandestyp:	0307 Feuchtes und nasses Extensivgrünland				
Charakteristik:	Mit Carex sp. und Cardamine pratensis.				
	Bearbeiter: Kurt Nadler				
Ifd. Nummer:	77	Fläche: in m ²	2088	Länge in m:	105
Bestandestyp:	030802 Mesophile, "bunte" Fettwiese und die meisten Magerrasen, -weiden				
Charakteristik:	Hangwiese mit Obstbaumbestand.				
	Bearbeiter: Kurt Nadler				
Ifd. Nummer:	78	Fläche: in m ²	74075	Länge in m:	720
Bestandestyp:	0102 Nadelwald/Nadelholzforst				
Charakteristik:					
	Bearbeiter: Kurt Nadler				
Ifd. Nummer:	79	Fläche: in m ²	1601	Länge in m:	123
Bestandestyp:	030802 Mesophile, "bunte" Fettwiese und die meisten Magerrasen, -weiden				
Charakteristik:	Mit Primula elatior, etwas Caltha palustris und Obstbaumbestand.				
	Bearbeiter: Kurt Nadler				
Ifd. Nummer:	80	Fläche: in m ²	6952	Länge in m:	314
Bestandestyp:	030802 Mesophile, "bunte" Fettwiese und die meisten Magerrasen, -weiden				
Charakteristik:	Mit Primula elatior; bachbegleitend auch feucht mit Kleinseggen.				
	Bearbeiter: Kurt Nadler				

Ifd. Nummer:	81	Fläche: in m ²	38981	Länge in m:	820
Bestandestyp:	0103 Laub-Nadel-Mischwald/Laub-Nadelholz-Mischforst				
Charakteristik:					
	Bearbeiter: Kurt Nadler				
Ifd. Nummer:	82	Fläche: in m ²	40812	Länge in m:	591
Bestandestyp:	0103 Laub-Nadel-Mischwald/Laub-Nadelholz-Mischforst				
Charakteristik:					
	Bearbeiter: Kurt Nadler				
Ifd. Nummer:	83	Fläche: in m ²	71571	Länge in m:	924
Bestandestyp:	0102 Nadelwald/Nadelholzforst				
Charakteristik:					
	Bearbeiter: Kurt Nadler				
Ifd. Nummer:	84	Fläche: in m ²	2317	Länge in m:	292
Bestandestyp:	0104 Laubwald/Laubholzforst				
Charakteristik:					
	Bearbeiter: Kurt Nadler				
Ifd. Nummer:	85	Fläche: in m ²	3879	Länge in m:	203
Bestandestyp:	0204 Streuobstbestand (Streuobstwiese/-weide, Obstbaumreihen)				
Charakteristik:					
	Bearbeiter: Kurt Nadler				
Ifd. Nummer:	86	Fläche: in m ²	3071	Länge in m:	174
Bestandestyp:	0204 Streuobstbestand (Streuobstwiese/-weide, Obstbaumreihen)				
Charakteristik:					
	Bearbeiter: Kurt Nadler				
Ifd. Nummer:	87	Fläche: in m ²	3130	Länge in m:	208
Bestandestyp:	0204 Streuobstbestand (Streuobstwiese/-weide, Obstbaumreihen)				
Charakteristik:					
	Bearbeiter: Kurt Nadler				
Ifd. Nummer:	88	Fläche: in m ²	961	Länge in m:	66
Bestandestyp:	0204 Streuobstbestand (Streuobstwiese/-weide, Obstbaumreihen)				
Charakteristik:					
	Bearbeiter: Kurt Nadler				
Ifd. Nummer:	89	Fläche: in m ²	1206	Länge in m:	87
Bestandestyp:	0204 Streuobstbestand (Streuobstwiese/-weide, Obstbaumreihen)				
Charakteristik:					
	Bearbeiter: Kurt Nadler				
Ifd. Nummer:	90	Fläche: in m ²	6792	Länge in m:	217
Bestandestyp:	030802 Mesophile, "bunte" Fettwiese und die meisten Magerrasen, -weiden				
Charakteristik:	Mit <i>Primula elatior</i> .				
	Bearbeiter: Kurt Nadler				
Ifd. Nummer:	91	Fläche: in m ²	5838	Länge in m:	303
Bestandestyp:	030802 Mesophile, "bunte" Fettwiese und die meisten Magerrasen, -weiden				
Charakteristik:	Mit <i>Luzula campestris</i> , <i>Leontodon hispidus</i> und <i>Anthoxanthum odoratum</i> .				
	Bearbeiter: Kurt Nadler				
Ifd. Nummer:	92	Fläche: in m ²	486485	Länge in m:	3299
Bestandestyp:	0102 Nadelwald/Nadelholzforst				
Charakteristik:					
	Bearbeiter: Kurt Nadler				

lfd. Nummer:	93	Fläche: in m ²	654	Länge in m:	64
Bestandestyp:	0306 Neubewaldung/Aufforstung				
Charakteristik:					
Bearbeiter: Kurt Nadler					
lfd. Nummer:	94	Fläche: in m ²	1873	Länge in m:	95
Bestandestyp:	030302 Sukzessionsfläche des trockenen Extensivgrünlandes mit oder ohne jüngerem Gehölzaufwuchs				
Charakteristik:	Grasig; mit Achillea millefolium; teilweise Espenaufwuchs.				
Bearbeiter: Kurt Nadler					
lfd. Nummer:	95	Fläche: in m ²	1473	Länge in m:	81
Bestandestyp:	030802 Mesophile, "bunte" Fettwiese und die meisten Magerrasen, -weiden				
Charakteristik:	Mit Luzula campestris und Anthoxantum odoratum.				
Bearbeiter: Kurt Nadler					
lfd. Nummer:	96	Fläche: in m ²	2837	Länge in m:	163
Bestandestyp:	030802 Mesophile, "bunte" Fettwiese und die meisten Magerrasen, -weiden				
Charakteristik:	Mit Leontodon hispidus und Carex caryophylla.				
Bearbeiter: Kurt Nadler					
lfd. Nummer:	97	Fläche: in m ²	957	Länge in m:	80
Bestandestyp:	0204 Streuobstbestand (Streuobstwiese/-weide, Obstbaumreihen)				
Charakteristik:					
Bearbeiter: Kurt Nadler					
lfd. Nummer:	98	Fläche: in m ²	282	Länge in m:	32
Bestandestyp:	030802 Mesophile, "bunte" Fettwiese und die meisten Magerrasen, -weiden				
Charakteristik:	Mit Primula elatior.				
Bearbeiter: Kurt Nadler					
lfd. Nummer:	99	Fläche: in m ²	4540	Länge in m:	290
Bestandestyp:	0204 Streuobstbestand (Streuobstwiese/-weide, Obstbaumreihen)				
Charakteristik:					
Bearbeiter: Kurt Nadler					
lfd. Nummer:	100	Fläche: in m ²	4277	Länge in m:	249
Bestandestyp:	030802 Mesophile, "bunte" Fettwiese und die meisten Magerrasen, -weiden				
Charakteristik:	Teile einer Intensivwiese; mit Luzula campestris, Leontodon hispidus und etwas Polygonum bistorta.				
Bearbeiter: Kurt Nadler					
lfd. Nummer:	101	Fläche: in m ²	403	Länge in m:	43
Bestandestyp:	0204 Streuobstbestand (Streuobstwiese/-weide, Obstbaumreihen)				
Charakteristik:					
Bearbeiter: Kurt Nadler					
lfd. Nummer:	102	Fläche: in m ²	2103	Länge in m:	169
Bestandestyp:	030802 Mesophile, "bunte" Fettwiese und die meisten Magerrasen, -weiden				
Charakteristik:	Mit Anthoxanthum odoratum, Luzula campestris, Leontodon hispidus; Straßenböschunganteil hochgrasig und leicht verbracht.				
Bearbeiter: Kurt Nadler					
lfd. Nummer:	103	Fläche: in m ²	48382	Länge in m:	660
Bestandestyp:	0102 Nadelwald/Nadelholzforst				
Charakteristik:					
Bearbeiter: Kurt Nadler					
lfd. Nummer:	104	Fläche: in m ²	20060	Länge in m:	660
Bestandestyp:	0103 Laub-Nadel-Mischwald/Laub-Nadelholz-Mischforst				
Charakteristik:					
Bearbeiter: Kurt Nadler					

lfd. Nummer:	105	Fläche: in m ²	9044	Länge in m:	209
Bestandestyp:	99 Erhebungsfläche unbestimmten Typs				
Charakteristik:	Wahrscheinlich nur befristet brachliegende Nutzfläche von tierökologischer Bedeutung.				
	Bearbeiter: Kurt Nadler				
lfd. Nummer:	106	Fläche: in m ²	1567	Länge in m:	165
Bestandestyp:	0204 Streuobstbestand (Streuobstwiese/-weide, Obstbaumreihen)				
Charakteristik:					
	Bearbeiter: Kurt Nadler				
lfd. Nummer:	107	Fläche: in m ²	2871	Länge in m:	120
Bestandestyp:	030802 Mesophile, "bunte" Fettwiese und die meisten Magerrasen, -weiden				
Charakteristik:	Fett, mit <i>Luzula campestris</i> , <i>Carum carvi</i> und <i>Taraxacum officinale</i> .				
	Bearbeiter: Kurt Nadler				
lfd. Nummer:	108	Fläche: in m ²	4762	Länge in m:	171
Bestandestyp:	030802 Mesophile, "bunte" Fettwiese und die meisten Magerrasen, -weiden				
Charakteristik:	Mit <i>Taraxacum officinale</i> , <i>Luzula campestris</i> und <i>Leontodon hispidus</i> .				
	Bearbeiter: Kurt Nadler				
lfd. Nummer:	109	Fläche: in m ²	320	Länge in m:	39
Bestandestyp:	0401 Stehendes Gewässer				
Charakteristik:	Wahrscheinlich Fischteich, relativ naturnah.				
	Bearbeiter: Kurt Nadler				
lfd. Nummer:	110	Fläche: in m ²	2972	Länge in m:	212
Bestandestyp:	0204 Streuobstbestand (Streuobstwiese/-weide, Obstbaumreihen)				
Charakteristik:					
	Bearbeiter: Kurt Nadler				
lfd. Nummer:	111	Fläche: in m ²	816	Länge in m:	71
Bestandestyp:	030802 Mesophile, "bunte" Fettwiese und die meisten Magerrasen, -weiden				
Charakteristik:	Mit <i>Luzula campestris</i> und <i>Primula elatior</i> .				
	Bearbeiter: Kurt Nadler				
lfd. Nummer:	112	Fläche: in m ²	776	Länge in m:	95
Bestandestyp:	0204 Streuobstbestand (Streuobstwiese/-weide, Obstbaumreihen)				
Charakteristik:					
	Bearbeiter: Kurt Nadler				
lfd. Nummer:	113	Fläche: in m ²	5013	Länge in m:	150
Bestandestyp:	0307 Feuchtes und nasses Extensivgrünland				
Charakteristik:	Mäßig feucht mit <i>Luzula campestris</i> , <i>Cardamine pratensis</i> und <i>Juncus effusus</i> .				
	Bearbeiter: Kurt Nadler				
lfd. Nummer:	114	Fläche: in m ²	7524	Länge in m:	213
Bestandestyp:	0307 Feuchtes und nasses Extensivgrünland				
Charakteristik:	Wertvoll, mit <i>Deschampsia cespitosa</i> , <i>Festuca rubra</i> etwas <i>Succisa pratensis</i> und viel <i>Polygonum bistorta</i> , bei Extensivierung Wiesenbrüterpotential.				
	Bearbeiter: Kurt Nadler				
lfd. Nummer:	115	Fläche: in m ²	35799	Länge in m:	718
Bestandestyp:	030802 Mesophile, "bunte" Fettwiese und die meisten Magerrasen, -weiden				
Charakteristik:	Fette "Trockenwiese"; mit <i>Taraxacum officinale</i> , <i>Leucanthemum vulgare</i> , <i>Luzula campestris</i> , <i>Leontodon hispidus</i> und <i>Anthoxanthum odoratum</i> .				
	Bearbeiter: Kurt Nadler				
lfd. Nummer:	116	Fläche: in m ²	4932	Länge in m:	198
Bestandestyp:	030802 Mesophile, "bunte" Fettwiese und die meisten Magerrasen, -weiden				
Charakteristik:	Mit <i>Phyteuma nigrum</i> , <i>Luzula campestris</i> , <i>Leontodon hispidus</i> und <i>Primula elatior</i> .				
	Bearbeiter: Kurt Nadler				

lfd. Nummer: **117** Fläche: in m² **3978** Länge in m: **214**
Bestandestyp: **030802 Mesophile, "bunte" Fettwiese und die meisten Magerrasen, -weiden**
Charakteristik: Fett; ähnlich Fläche 115.

Bearbeiter: Kurt Nadler

lfd. Nummer: **118** Fläche: in m² **11351** Länge in m: **224**
Bestandestyp: **030802 Mesophile, "bunte" Fettwiese und die meisten Magerrasen, -weiden**
Charakteristik: Mit Anemone nemorosa und Polygonum bistorta, teilweise mit Taraxacum officinale; buckeliges Relief.

Bearbeiter: Kurt Nadler

lfd. Nummer: **119** Fläche: in m² **871** Länge in m: **71**
Bestandestyp: **0307 Feuchtes und nasses Extensivgrünland**
Charakteristik: Mit Scirpus sylvaticus.

Bearbeiter: Kurt Nadler

lfd. Nummer: **120** Fläche: in m² **102261** Länge in m: **2436**
Bestandestyp: **0103 Laub-Nadel-Mischwald/Laub-Nadelholz-Mischforst**
Charakteristik:

Bearbeiter: Kurt Nadler

lfd. Nummer: **121** Fläche: in m² **3486** Länge in m: **266**
Bestandestyp: **030301 Sukzessionsfläche des feuchten und nassen Extensivgrünlandes mit oder ohne jüngerem Gehölzaufwuchs**
Charakteristik: Erlensumpf mit etwas Traubenkirsche.

Bearbeiter: Kurt Nadler

lfd. Nummer: **122** Fläche: in m² **2137** Länge in m: **103**
Bestandestyp: **0204 Streuobstbestand (Streuobstwiese/-weide, Obstbaumreihen)**
Charakteristik:

Bearbeiter: Kurt Nadler

lfd. Nummer: **123** Fläche: in m² **205** Länge in m: **27**
Bestandestyp: **0201 Kleinstwaldfläche ("Feldgehölz"), Gebüsch oder Baumgruppe unter 1000m²**
Charakteristik: Fichte, Eiche und Birke; mit Heidelbeere.

Bearbeiter: Kurt Nadler

lfd. Nummer: **124** Fläche: in m² **215** Länge in m: **33**
Bestandestyp: **0201 Kleinstwaldfläche ("Feldgehölz"), Gebüsch oder Baumgruppe unter 1000m²**
Charakteristik:

Bearbeiter: Kurt Nadler

lfd. Nummer: **125** Fläche: in m² **2502** Länge in m: **208**
Bestandestyp: **0204 Streuobstbestand (Streuobstwiese/-weide, Obstbaumreihen)**
Charakteristik:

Bearbeiter: Kurt Nadler

lfd. Nummer: **126** Fläche: in m² **156** Länge in m: **46**
Bestandestyp: **0103 Laub-Nadel-Mischwald/Laub-Nadelholz-Mischforst**
Charakteristik:

Bearbeiter: Kurt Nadler

lfd. Nummer: **127** Fläche: in m² **8882** Länge in m: **417**
Bestandestyp: **0103 Laub-Nadel-Mischwald/Laub-Nadelholz-Mischforst**
Charakteristik:

Bearbeiter: Kurt Nadler

lfd. Nummer: **128** Fläche: in m² **5754** Länge in m: **226**
Bestandestyp: **0104 Laubwald/Laubholzforst**
Charakteristik:

Bearbeiter: Kurt Nadler

lfd. Nummer: **129** Fläche: in m² **28094** Länge in m: **784**
Bestandestyp: **0103 Laub-Nadel-Mischwald/Laub-Nadelholz-Mischforst**
Charakteristik:

Bearbeiter: Kurt Nadler

lfd. Nummer: **130** Fläche: in m² **1373** Länge in m: **130**
Bestandestyp: **030302 Sukzessionsfläche des trockenen Extensivgrünlandes mit oder ohne jüngerem Gehölzaufwuchs**

Charakteristik: Mit Dactylis glomerata und Hypericum sp..

Bearbeiter: Kurt Nadler

lfd. Nummer: **131** Fläche: in m² **1113** Länge in m: **78**
Bestandestyp: **0306 Neubewaldung/Aufforstung**

Charakteristik:

Bearbeiter: Kurt Nadler

lfd. Nummer: **132** Fläche: in m² **977** Länge in m: **73**
Bestandestyp: **030802 Mesophile, "bunte" Fettwiese und die meisten Magerrasen, -weiden**

Charakteristik: Fett, mit Ranunculus acris; aufforstungsgefährdet.

Bearbeiter: Kurt Nadler

lfd. Nummer: **133** Fläche: in m² **360** Länge in m: **41**
Bestandestyp: **030802 Mesophile, "bunte" Fettwiese und die meisten Magerrasen, -weiden**

Charakteristik: Fette, winzige, aufforstungsgefährdete, beschattete Wiese mit etwas Leucanthemum vulgare und Leontodon hispidus.

Bearbeiter: Kurt Nadler

lfd. Nummer: **134** Fläche: in m² **649150** Länge in m: **4470**
Bestandestyp: **0102 Nadelwald/Nadelholzforst**

Charakteristik:

Bearbeiter: Kurt Nadler

lfd. Nummer: **135** Fläche: in m² **5973** Länge in m: **173**
Bestandestyp: **0306 Neubewaldung/Aufforstung**

Charakteristik: Auf Fettwiese mit Primula elatior.

Bearbeiter: Kurt Nadler

lfd. Nummer: **136** Fläche: in m² **1298** Länge in m: **153**
Bestandestyp: **030802 Mesophile, "bunte" Fettwiese und die meisten Magerrasen, -weiden**

Charakteristik: Mit Primula elatior.

Bearbeiter: Kurt Nadler

lfd. Nummer: **137** Fläche: in m² **628** Länge in m: **64**
Bestandestyp: **0307 Feuchtes und nasses Extensivgrünland**

Charakteristik: Mit Caltha palustris und Primula elatior.

Bearbeiter: Kurt Nadler

lfd. Nummer: **138** Fläche: in m² **555** Länge in m: **61**
Bestandestyp: **030802 Mesophile, "bunte" Fettwiese und die meisten Magerrasen, -weiden**

Charakteristik: Mit Anemone nemorosa.

Bearbeiter: Kurt Nadler

lfd. Nummer: **139** Fläche: in m² **296** Länge in m: **39**
Bestandestyp: **0401 Stehendes Gewässer**

Charakteristik: Fischteich, eher naturfern.

Bearbeiter: Kurt Nadler

lfd. Nummer: **140** Fläche: in m² **1663** Länge in m: **77**
Bestandestyp: **0103 Laub-Nadel-Mischwald/Laub-Nadelholz-Mischforst**

Charakteristik:

Bearbeiter: Kurt Nadler

lfd. Nummer: **141** Fläche: in m² **1330** Länge in m: **124**
 Bestandestyp: **030802 Mesophile, "bunte" Fettwiese und die meisten Magerrasen, -weiden**
 Charakteristik: Mit *Leucanthemum vulgare*, *Luzula campestris*, *Leontodon hispidus* und *Knautia arvensis*.
 Bearbeiter: Kurt Nadler

lfd. Nummer: **142** Fläche: in m² **4013** Länge in m: **357**
 Bestandestyp: **0204 Streuobstbestand (Streuobstwiese/-weide, Obstbaumreihen)**
 Charakteristik:
 Bearbeiter: Kurt Nadler

lfd. Nummer: **143** Fläche: in m² **2503** Länge in m: **302**
 Bestandestyp: **0103 Laub-Nadel-Mischwald/Laub-Nadelholz-Mischforst**
 Charakteristik:
 Bearbeiter: Kurt Nadler

lfd. Nummer: **144** Fläche: in m² **999** Länge in m: **70**
 Bestandestyp: **030301 Sukzessionsfläche des feuchten und nassen Extensivgrünlandes mit oder ohne jüngerem Gehölzaufwuchs**
 Charakteristik: Mit *Caltha palustris*.
 Bearbeiter: Kurt Nadler

lfd. Nummer: **145** Fläche: in m² **317** Länge in m: **46**
 Bestandestyp: **0307 Feuchtes und nasses Extensivgrünland**
 Charakteristik: Mit *Scirpus sylvaticus*.
 Bearbeiter: Kurt Nadler

lfd. Nummer: **146** Fläche: in m² **1182** Länge in m: **126**
 Bestandestyp: **0307 Feuchtes und nasses Extensivgrünland**
 Charakteristik: Mit *Scirpus sylvaticus*.
 Bearbeiter: Kurt Nadler

lfd. Nummer: **147** Fläche: in m² **2906** Länge in m: **114**
 Bestandestyp: **0103 Laub-Nadel-Mischwald/Laub-Nadelholz-Mischforst**
 Charakteristik:
 Bearbeiter: Kurt Nadler

lfd. Nummer: **148** Fläche: in m² **2254** Länge in m: **95**
 Bestandestyp: **0104 Laubwald/Laubholzforst**
 Charakteristik:
 Bearbeiter: Kurt Nadler

lfd. Nummer: **149** Fläche: in m² **2472** Länge in m: **150**
 Bestandestyp: **0104 Laubwald/Laubholzforst**
 Charakteristik:
 Bearbeiter: Kurt Nadler

lfd. Nummer: **150** Fläche: in m² **1947** Länge in m: **82**
 Bestandestyp: **030802 Mesophile, "bunte" Fettwiese und die meisten Magerrasen, -weiden**
 Charakteristik: Mit *Leontodon hispidus*.
 Bearbeiter: Kurt Nadler

lfd. Nummer: **151** Fläche: in m² **377** Länge in m: **37**
 Bestandestyp: **030802 Mesophile, "bunte" Fettwiese und die meisten Magerrasen, -weiden**
 Charakteristik: Mit *Leontodon hispidus*.
 Bearbeiter: Kurt Nadler

lfd. Nummer: **152** Fläche: in m² **312** Länge in m: **50**
 Bestandestyp: **030802 Mesophile, "bunte" Fettwiese und die meisten Magerrasen, -weiden**
 Charakteristik: Mit *Leontodon hispidus*.
 Bearbeiter: Kurt Nadler

lfd. Nummer:	153	Fläche: in m ²	531	Länge in m:	48
Bestandestyp:	030802 Mesophile, "bunte" Fettwiese und die meisten Magerrasen, -weiden				
Charakteristik:	Mit <i>Leontodon hispidus</i> .				
	Bearbeiter: Kurt Nadler				
lfd. Nummer:	154	Fläche: in m ²	452	Länge in m:	50
Bestandestyp:	030802 Mesophile, "bunte" Fettwiese und die meisten Magerrasen, -weiden				
Charakteristik:	Mit <i>Leontodon hispidus</i> .				
	Bearbeiter: Kurt Nadler				
lfd. Nummer:	155	Fläche: in m ²	2682	Länge in m:	133
Bestandestyp:	0103 Laub-Nadel-Mischwald/Laub-Nadelholz-Mischforst				
Charakteristik:					
	Bearbeiter: Kurt Nadler				
lfd. Nummer:	156	Fläche: in m ²	742	Länge in m:	55
Bestandestyp:	0401 Stehendes Gewässer				
Charakteristik:	Sehr naturnaher Teich mit kleiner Verlandungszone.				
	Bearbeiter: Kurt Nadler				
lfd. Nummer:	157	Fläche: in m ²	1517	Länge in m:	130
Bestandestyp:	030802 Mesophile, "bunte" Fettwiese und die meisten Magerrasen, -weiden				
Charakteristik:	Teils bachbegleitender Magersaum.				
	Bearbeiter: Kurt Nadler				
lfd. Nummer:	158	Fläche: in m ²	912	Länge in m:	218
Bestandestyp:	030802 Mesophile, "bunte" Fettwiese und die meisten Magerrasen, -weiden				
Charakteristik:	Wiesensäume mit <i>Anemone nemorosa</i> , <i>Leontodon hispidus</i> und <i>Luzula campestris</i> .				
	Bearbeiter: Kurt Nadler				
lfd. Nummer:	159	Fläche: in m ²	1617	Länge in m:	103
Bestandestyp:	0204 Streuobstbestand (Streuobstwiese/-weide, Obstbaumreihen)				
Charakteristik:					
	Bearbeiter: Kurt Nadler				
lfd. Nummer:	160	Fläche: in m ²	6977	Länge in m:	184
Bestandestyp:	030802 Mesophile, "bunte" Fettwiese und die meisten Magerrasen, -weiden				
Charakteristik:	Mit <i>Leucanthemum vulgare</i> , <i>Leontodon hispidus</i> , <i>Sanguisorba officinalis</i> , <i>Pimpinella major</i> und etwas <i>Polygonum bistorta</i> und <i>Anemone nemorosa</i> .				
	Bearbeiter: Kurt Nadler				
lfd. Nummer:	161	Fläche: in m ²	2674	Länge in m:	162
Bestandestyp:	030802 Mesophile, "bunte" Fettwiese und die meisten Magerrasen, -weiden				
Charakteristik:	Intensivwiesenteil mit viel <i>Leucanthemum vulgare</i> .				
	Bearbeiter: Kurt Nadler				
lfd. Nummer:	162	Fläche: in m ²	2272	Länge in m:	99
Bestandestyp:	0102 Nadelwald/Nadelholzforst				
Charakteristik:					
	Bearbeiter: Kurt Nadler				
lfd. Nummer:	163	Fläche: in m ²	4015	Länge in m:	204
Bestandestyp:	0307 Feuchtes und nasses Extensivgrünland				
Charakteristik:	Nasser Teil einer Intensivwiese, teils sumpfig mit <i>Caltha palustris</i> etwas <i>Sanguisorba officinalis</i> , <i>Succisa pratensis</i> und <i>Ranunculus flammula</i> .				
	Bearbeiter: Kurt Nadler				
lfd. Nummer:	164	Fläche: in m ²	3069	Länge in m:	261
Bestandestyp:	0307 Feuchtes und nasses Extensivgrünland				
Charakteristik:	Intensiv genutzt, mit <i>Caltha palustris</i> und <i>Scirpus sylvaticus</i> .				
	Bearbeiter: Kurt Nadler				

lfd. Nummer:	165	Fläche: in m ²	2721	Länge in m:	113
Bestandestyp:	030802 Mesophile, "bunte" Fettwiese und die meisten Magerrasen, -weiden				
Charakteristik:	Mit <i>Leucanthemum vulgare</i> und <i>Sanguisorba officinalis</i> .				
	Bearbeiter: Kurt Nadler				
lfd. Nummer:	166	Fläche: in m ²	7089	Länge in m:	189
Bestandestyp:	030802 Mesophile, "bunte" Fettwiese und die meisten Magerrasen, -weiden				
Charakteristik:	Mit <i>Polygonum bistorta</i> und etwas <i>Primula elatior</i> .				
	Bearbeiter: Kurt Nadler				
lfd. Nummer:	167	Fläche: in m ²	4050	Länge in m:	273
Bestandestyp:	0204 Streuobstbestand (Streuobstwiese/-weide, Obstbaumreihen)				
Charakteristik:					
	Bearbeiter: Kurt Nadler				
lfd. Nummer:	168	Fläche: in m ²	418	Länge in m:	51
Bestandestyp:	0204 Streuobstbestand (Streuobstwiese/-weide, Obstbaumreihen)				
Charakteristik:					
	Bearbeiter: Kurt Nadler				
lfd. Nummer:	169	Fläche: in m ²	616	Länge in m:	67
Bestandestyp:	030301 Sukzessionsfläche des feuchten und nassen Extensivgrünlandes mit oder ohne jüngerem Gehölzaufwuchs				
Charakteristik:	Kleine Grabenbrache mit Schwarzerlenbestand.				
	Bearbeiter: Kurt Nadler				
lfd. Nummer:	170	Fläche: in m ²	20193	Länge in m:	428
Bestandestyp:	0102 Nadelwald/Nadelholzforst				
Charakteristik:					
	Bearbeiter: Kurt Nadler				
lfd. Nummer:	171	Fläche: in m ²	1461	Länge in m:	189
Bestandestyp:	030301 Sukzessionsfläche des feuchten und nassen Extensivgrünlandes mit oder ohne jüngerem Gehölzaufwuchs				
Charakteristik:	Mit viel <i>Caltha palustris</i> .				
	Bearbeiter: Kurt Nadler				
lfd. Nummer:	172	Fläche: in m ²	1404	Länge in m:	143
Bestandestyp:	0201 Kleinstwaldfläche ("Feldgehölz"), Gebüsch oder Baumgruppe unter 1000m²				
Charakteristik:	Rainverbreiterung mit Eichen, Eschen, Espen und Birken.				
	Bearbeiter: Kurt Nadler				
lfd. Nummer:	173	Fläche: in m ²	2907	Länge in m:	154
Bestandestyp:	030802 Mesophile, "bunte" Fettwiese und die meisten Magerrasen, -weiden				
Charakteristik:	Mit <i>Luzula campestris</i> , <i>Leontodon hispidus</i> und etwas <i>Festuca rubra</i> .				
	Bearbeiter: Kurt Nadler				
lfd. Nummer:	174	Fläche: in m ²	2346	Länge in m:	135
Bestandestyp:	030802 Mesophile, "bunte" Fettwiese und die meisten Magerrasen, -weiden				
Charakteristik:	Mit <i>Luzula campestris</i> , vereinzelt <i>Nardus stricta</i> .				
	Bearbeiter: Kurt Nadler				
lfd. Nummer:	175	Fläche: in m ²	2041	Länge in m:	105
Bestandestyp:	030802 Mesophile, "bunte" Fettwiese und die meisten Magerrasen, -weiden				
Charakteristik:	Mit <i>Primula elatior</i> .				
	Bearbeiter: Kurt Nadler				
lfd. Nummer:	176	Fläche: in m ²	308	Länge in m:	48
Bestandestyp:	0201 Kleinstwaldfläche ("Feldgehölz"), Gebüsch oder Baumgruppe unter 1000m²				
Charakteristik:	Birkenbühel.				
	Bearbeiter: Kurt Nadler				

lfd. Nummer:	177	Fläche: in m ²	1042	Länge in m:	90
Bestandestyp:	0102 Nadelwald/Nadelholzforst				
Charakteristik:					
	Bearbeiter: Kurt Nadler				
lfd. Nummer:	178	Fläche: in m ²	4028	Länge in m:	165
Bestandestyp:	0102 Nadelwald/Nadelholzforst				
Charakteristik:					
	Bearbeiter: Kurt Nadler				
lfd. Nummer:	179	Fläche: in m ²	2521	Länge in m:	121
Bestandestyp:	030802 Mesophile, "bunte" Fettwiese und die meisten Magerrasen, -weiden				
Charakteristik:	Mit Primula elatior.				
	Bearbeiter: Kurt Nadler				
lfd. Nummer:	180	Fläche: in m ²	1378	Länge in m:	95
Bestandestyp:	0204 Streuobstbestand (Streuobstwiese/-weide, Obstbaumreihen)				
Charakteristik:					
	Bearbeiter: Kurt Nadler				
lfd. Nummer:	181	Fläche: in m ²	2608	Länge in m:	213
Bestandestyp:	0102 Nadelwald/Nadelholzforst				
Charakteristik:					
	Bearbeiter: Kurt Nadler				
lfd. Nummer:	182	Fläche: in m ²	22881	Länge in m:	326
Bestandestyp:	030802 Mesophile, "bunte" Fettwiese und die meisten Magerrasen, -weiden				
Charakteristik:	Fett, mit Sanguisorba officinalis, Taraxacum officinale, Pimpinella major und etwas Primula elatior.				
	Bearbeiter: Kurt Nadler				
lfd. Nummer:	183	Fläche: in m ²	5784	Länge in m:	153
Bestandestyp:	030802 Mesophile, "bunte" Fettwiese und die meisten Magerrasen, -weiden				
Charakteristik:	Ziemlich artenreich, mit Festuca rubra und Polygonum bistorta; frische Meliorationen vorhanden; bei Extensivierung hohes Wiesenbrüterpotenzial.				
	Bearbeiter: Kurt Nadler				
lfd. Nummer:	184	Fläche: in m ²	2046	Länge in m:	119
Bestandestyp:	030802 Mesophile, "bunte" Fettwiese und die meisten Magerrasen, -weiden				
Charakteristik:	Ziemlich mager, mit Sanguisorba officinalis, Festuca rubra, Polygonum bistorta und etwas Deschampsia cespitosa, kleiner Quellsumpf vorhanden.				
	Bearbeiter: Kurt Nadler				
lfd. Nummer:	185	Fläche: in m ²	768	Länge in m:	90
Bestandestyp:	030301 Sukzessionsfläche des feuchten und nassen Extensivgrünlandes mit oder ohne jüngerem Gehölzaufwuchs				
Charakteristik:	In potenzieller Wiesenbrüterflur; mit Heracleum sphondylium und Filipendula ulmaria.				
	Bearbeiter: Kurt Nadler				
lfd. Nummer:	186	Fläche: in m ²	3013	Länge in m:	119
Bestandestyp:	030802 Mesophile, "bunte" Fettwiese und die meisten Magerrasen, -weiden				
Charakteristik:					
	Bearbeiter: Kurt Nadler				
lfd. Nummer:	187	Fläche: in m ²	337	Länge in m:	48
Bestandestyp:	0204 Streuobstbestand (Streuobstwiese/-weide, Obstbaumreihen)				
Charakteristik:					
	Bearbeiter: Kurt Nadler				

lfd. Nummer:	188	Fläche: in m ²	258	Länge in m:	58
Bestandestyp:	030301 Sukzessionsfläche des feuchten und nassen Extensivgrünlandes mit oder ohne jüngerem Gehölzaufwuchs				
Charakteristik:	Teichverlandungszone.				
	Bearbeiter: Kurt Nadler				
lfd. Nummer:	189	Fläche: in m ²	128	Länge in m:	33
Bestandestyp:	030301 Sukzessionsfläche des feuchten und nassen Extensivgrünlandes mit oder ohne jüngerem Gehölzaufwuchs				
Charakteristik:	Um Teichauslass.				
	Bearbeiter: Kurt Nadler				
lfd. Nummer:	190	Fläche: in m ²	380	Länge in m:	104
Bestandestyp:	0307 Feuchtes und nasses Extensivgrünland				
Charakteristik:	Mit <i>Caltha palustris</i> .				
	Bearbeiter: Kurt Nadler				
lfd. Nummer:	191	Fläche: in m ²	9139	Länge in m:	222
Bestandestyp:	0306 Neubewaldung/Aufforstung				
Charakteristik:	Teilweise auf Feuchtwiese.				
	Bearbeiter: Kurt Nadler				
lfd. Nummer:	192	Fläche: in m ²	6221	Länge in m:	637
Bestandestyp:	0402 Fließendes Gewässer				
Charakteristik:	Kurzer Abschnitt der Großen Mühl zwischen zwei Wehranlagen; leicht gestaut; Sohle überwiegend steinig-sandig; Ufer von Steinen und Baumwurzeln geprägt.				
	Bearbeiter: Kurt Nadler				
lfd. Nummer:	193	Fläche: in m ²	12067	Länge in m:	320
Bestandestyp:	030802 Mesophile, "bunte" Fettwiese und die meisten Magerrasen, -weiden				
Charakteristik:	Fett bis relativ mager mit <i>Luzula campestris</i> , <i>Anemone nemorosa</i> und <i>Primula elatior</i> ; kleine Sumpfwiesensenke mit <i>Caltha palustris</i> vorhanden.				
	Bearbeiter: Kurt Nadler				
lfd. Nummer:	194	Fläche: in m ²	1703	Länge in m:	252
Bestandestyp:	0103 Laub-Nadel-Mischwald/Laub-Nadelholz-Mischforst				
Charakteristik:					
	Bearbeiter: Kurt Nadler				
lfd. Nummer:	195	Fläche: in m ²	4140	Länge in m:	161
Bestandestyp:	0102 Nadelwald/Nadelholzforst				
Charakteristik:					
	Bearbeiter: Kurt Nadler				
lfd. Nummer:	196	Fläche: in m ²	526	Länge in m:	48
Bestandestyp:	030301 Sukzessionsfläche des feuchten und nassen Extensivgrünlandes mit oder ohne jüngerem Gehölzaufwuchs				
Charakteristik:	Mit etwas Espenaufwuchs.				
	Bearbeiter: Kurt Nadler				
lfd. Nummer:	197	Fläche: in m ²	496	Länge in m:	76
Bestandestyp:	030802 Mesophile, "bunte" Fettwiese und die meisten Magerrasen, -weiden				
Charakteristik:	Mit <i>Anemone nemorosa</i> und <i>Primula elatior</i> .				
	Bearbeiter: Kurt Nadler				
lfd. Nummer:	198	Fläche: in m ²	24526	Länge in m:	508
Bestandestyp:	030802 Mesophile, "bunte" Fettwiese und die meisten Magerrasen, -weiden				
Charakteristik:	Mit <i>Polygonum bistorta</i> , <i>Pimpinella major</i> und <i>Primula elatior</i> , teilweise auch fetter mit <i>Heracleum sphondylium</i> .				
	Bearbeiter: Kurt Nadler				

Ifd. Nummer:	199	Fläche: in m ²	1513	Länge in m:	95
Bestandestyp:	0307 Feuchtes und nasses Extensivgrünland				
Charakteristik:	Mit Juncus effusus und Caltha palustris, randlich flache Wiesengräben vorhanden.				
	Bearbeiter: Kurt Nadler				
Ifd. Nummer:	200	Fläche: in m ²	6387	Länge in m:	271
Bestandestyp:	0204 Streuobstbestand (Streuobstwiese/-weide, Obstbaumreihen)				
Charakteristik:					
	Bearbeiter: Kurt Nadler				
Ifd. Nummer:	201	Fläche: in m ²	641	Länge in m:	53
Bestandestyp:	030802 Mesophile, "bunte" Fettwiese und die meisten Magerrasen, -weiden				
Charakteristik:	Mit Primula elatior und Polygonum bistorta.				
	Bearbeiter: Kurt Nadler				
Ifd. Nummer:	202	Fläche: in m ²	15615	Länge in m:	454
Bestandestyp:	0102 Nadelwald/Nadelholzforst				
Charakteristik:					
	Bearbeiter: Kurt Nadler				
Ifd. Nummer:	203	Fläche: in m ²	4230	Länge in m:	145
Bestandestyp:	0102 Nadelwald/Nadelholzforst				
Charakteristik:					
	Bearbeiter: Kurt Nadler				
Ifd. Nummer:	204	Fläche: in m ²	561	Länge in m:	65
Bestandestyp:	0204 Streuobstbestand (Streuobstwiese/-weide, Obstbaumreihen)				
Charakteristik:					
	Bearbeiter: Kurt Nadler				
Ifd. Nummer:	205	Fläche: in m ²	422	Länge in m:	44
Bestandestyp:	0204 Streuobstbestand (Streuobstwiese/-weide, Obstbaumreihen)				
Charakteristik:					
	Bearbeiter: Kurt Nadler				
Ifd. Nummer:	206	Fläche: in m ²	5640	Länge in m:	211
Bestandestyp:	0103 Laub-Nadel-Mischwald/Laub-Nadelholz-Mischforst				
Charakteristik:					
	Bearbeiter: Kurt Nadler				
Ifd. Nummer:	207	Fläche: in m ²	1092	Länge in m:	74
Bestandestyp:	030802 Mesophile, "bunte" Fettwiese und die meisten Magerrasen, -weiden				
Charakteristik:	Mit Primula elatior.				
	Bearbeiter: Kurt Nadler				
Ifd. Nummer:	208	Fläche: in m ²	15026	Länge in m:	411
Bestandestyp:	030802 Mesophile, "bunte" Fettwiese und die meisten Magerrasen, -weiden				
Charakteristik:	Mit Festuca rubra, Primula elatior, Anemone nemorosa, Leontodon hispidus und etwas Crepis mollis.				
	Bearbeiter: Kurt Nadler				
Ifd. Nummer:	209	Fläche: in m ²	327	Länge in m:	44
Bestandestyp:	0201 Kleinstwaldfläche ("Feldgehölz"), Gebüsch oder Baumgruppe unter 1000m²				
Charakteristik:	Kleine Laubgehölzgruppe neben Obstgarten.				
	Bearbeiter: Kurt Nadler				
Ifd. Nummer:	210	Fläche: in m ²	150	Länge in m:	36
Bestandestyp:	0201 Kleinstwaldfläche ("Feldgehölz"), Gebüsch oder Baumgruppe unter 1000m²				
Charakteristik:					
	Bearbeiter: Kurt Nadler				

lfd. Nummer: **211** Fläche: in m² **1480** Länge in m: **146**
Bestandestyp: **0204 Streuobstbestand (Streuobstwiese/-weide, Obstbaumreihen)**
Charakteristik:

Bearbeiter: Kurt Nadler

lfd. Nummer: **212** Fläche: in m² **5078** Länge in m: **193**
Bestandestyp: **030802 Mesophile, "bunte" Fettwiese und die meisten Magerrasen, -weiden**
Charakteristik: Mit Polygonum bistorta und etwas Nardus stricta, teilweise gefährdet durch Baulandwidmung und bereits getätigte Erdanschüttung.

Bearbeiter: Kurt Nadler

lfd. Nummer: **213** Fläche: in m² **27489** Länge in m: **448**
Bestandestyp: **030802 Mesophile, "bunte" Fettwiese und die meisten Magerrasen, -weiden**
Charakteristik: Überwiegend sehr fett, mit Leontodon hispidus, Pimpinella major, Primula elatior und Phyteuma nigrum.

Bearbeiter: Kurt Nadler

lfd. Nummer: **214** Fläche: in m² **610** Länge in m: **92**
Bestandestyp: **0306 Neubewaldung/Aufforstung**
Charakteristik: Auf Extensivgrünland mit Anemone nemorosa.

Bearbeiter: Kurt Nadler

lfd. Nummer: **215** Fläche: in m² **1235** Länge in m: **192**
Bestandestyp: **030803 Borstgrasrasen, bodensaure Zwergstrauchheide**
Charakteristik: Kleiner Bürstlingsrasen mit Übergang in Feuchtwiese mit Scirpus sylvaticus und in Böschung mit Anemone nemorosa.

Bearbeiter: Kurt Nadler

lfd. Nummer: **216** Fläche: in m² **597** Länge in m: **66**
Bestandestyp: **0204 Streuobstbestand (Streuobstwiese/-weide, Obstbaumreihen)**
Charakteristik:

Bearbeiter: Kurt Nadler

lfd. Nummer: **217** Fläche: in m² **1053** Länge in m: **76**
Bestandestyp: **0204 Streuobstbestand (Streuobstwiese/-weide, Obstbaumreihen)**
Charakteristik:

Bearbeiter: Kurt Nadler

lfd. Nummer: **218** Fläche: in m² **6810** Länge in m: **351**
Bestandestyp: **030802 Mesophile, "bunte" Fettwiese und die meisten Magerrasen, -weiden**
Charakteristik: Saum einer Intensivwiese, entlang Waldrand gelegen mit Phyteuma nigrum und etwas Succisa pratensis.

Bearbeiter: Kurt Nadler

lfd. Nummer: **219** Fläche: in m² **26098** Länge in m: **2174**
Bestandestyp: **0402 Fließendes Gewässer**
Charakteristik: Sehr naturnaher Verlauf der Großen Mühl, teils in abgeschiedenem Waldtal; Sohle steinig-sandig, viele Steine über Mittelwasser ragend, damit guter Wasseramsellebensraum; Ufer überwiegend baumwurzelgeprägt oder steinig, abschnittsweise auch erdig mit krautiger Vegetation, vereinzelt mit Carex buekii und Rudbeckia laciniata.

Bearbeiter: Kurt Nadler

lfd. Nummer: **220** Fläche: in m² **4389** Länge in m: **136**
Bestandestyp: **030802 Mesophile, "bunte" Fettwiese und die meisten Magerrasen, -weiden**
Charakteristik: Intensivwiesenteil mit Polygonum bistorta, Phyteuma nigrum und Pimpinella major.

Bearbeiter: Kurt Nadler

lfd. Nummer: **221** Fläche: in m² **804** Länge in m: **111**
Bestandestyp: **030802 Mesophile, "bunte" Fettwiese und die meisten Magerrasen, -weiden**
Charakteristik: Flache Flußuferböschung mit Centaurea jacea, Anemone nemorosa und etwas Succisa pratensis.

Bearbeiter: Kurt Nadler

Ifd. Nummer:	222	Fläche: in m ²	679	Länge in m:	74
Bestandestyp:	0307 Feuchtes und nasses Extensivgrünland				
Charakteristik:	Intensivwiesenteil mit <i>Scipus sylvaticus</i> , <i>Filipendula ulmaria</i> und <i>Ranunculus auricomus</i> .				
	Bearbeiter: Kurt Nadler				
Ifd. Nummer:	223	Fläche: in m ²	719	Länge in m:	75
Bestandestyp:	030802 Mesophile, "bunte" Fettwiese und die meisten Magerrasen, -weiden				
Charakteristik:	Mit <i>Leontodon hispidus</i> .				
	Bearbeiter: Kurt Nadler				
Ifd. Nummer:	224	Fläche: in m ²	18843	Länge in m:	423
Bestandestyp:	030802 Mesophile, "bunte" Fettwiese und die meisten Magerrasen, -weiden				
Charakteristik:	Mit <i>Luzula campestris</i> und <i>Leontodon hispidus</i> ; ca. 20 Jahre begrünter ehemaliger Acker; mager.				
	Bearbeiter: Kurt Nadler				
Ifd. Nummer:	225	Fläche: in m ²	15228	Länge in m:	458
Bestandestyp:	030802 Mesophile, "bunte" Fettwiese und die meisten Magerrasen, -weiden				
Charakteristik:	Mit <i>Luzula campestris</i> , <i>Pimpinella major</i> , <i>Anthoxanthum odoratum</i> und <i>Leontodon hispidus</i> ; magere Säume mit <i>Anemone nemorosa</i> .				
	Bearbeiter: Kurt Nadler				
Ifd. Nummer:	226	Fläche: in m ²	888	Länge in m:	102
Bestandestyp:	030802 Mesophile, "bunte" Fettwiese und die meisten Magerrasen, -weiden				
Charakteristik:	Mit <i>Carex caryophylla</i> .				
	Bearbeiter: Kurt Nadler				
Ifd. Nummer:	227	Fläche: in m ²	1120	Länge in m:	70
Bestandestyp:	030302 Sukzessionsfläche des trockenen Extensivgrünlandes mit oder ohne jüngerem Gehölzaufwuchs				
Charakteristik:	Aufforstungsgefährdeter Waldzwickel; mit viel <i>Holcus mollis</i> .				
	Bearbeiter: Kurt Nadler				
Ifd. Nummer:	228	Fläche: in m ²	22559	Länge in m:	331
Bestandestyp:	0102 Nadelwald/Nadelholzforst				
Charakteristik:					
	Bearbeiter: Kurt Nadler				
Ifd. Nummer:	229	Fläche: in m ²	268	Länge in m:	36
Bestandestyp:	0201 Kleinstwaldfläche ("Feldgehölz"), Gebüsch oder Baumgruppe unter 1000m²				
Charakteristik:	Kleines Bühel mit Eichen, Birken und Espen.				
	Bearbeiter: Kurt Nadler				
Ifd. Nummer:	230	Fläche: in m ²	175	Länge in m:	27
Bestandestyp:	0201 Kleinstwaldfläche ("Feldgehölz"), Gebüsch oder Baumgruppe unter 1000m²				
Charakteristik:	Gruppe von großen Bergahornen.				
	Bearbeiter: Kurt Nadler				
Ifd. Nummer:	231	Fläche: in m ²	821	Länge in m:	64
Bestandestyp:	0204 Streuobstbestand (Streuobstwiese/-weide, Obstbaumreihen)				
Charakteristik:					
	Bearbeiter: Kurt Nadler				
Ifd. Nummer:	232	Fläche: in m ²	2005	Länge in m:	140
Bestandestyp:	030802 Mesophile, "bunte" Fettwiese und die meisten Magerrasen, -weiden				
Charakteristik:	Mit <i>Anemone nemorosa</i> und <i>Polygonum bistorta</i> ; mit Obstbäumen.				
	Bearbeiter: Kurt Nadler				
Ifd. Nummer:	233	Fläche: in m ²	2473	Länge in m:	220
Bestandestyp:	0204 Streuobstbestand (Streuobstwiese/-weide, Obstbaumreihen)				
Charakteristik:					
	Bearbeiter: Kurt Nadler				

Ifd. Nummer:	234	Fläche: in m ²	693	Länge in m:	66
Bestandestyp:	030802 Mesophile, "bunte" Fettwiese und die meisten Magerrasen, -weiden				
Charakteristik:	Mit <i>Primula elatior</i> .				
	Bearbeiter: Kurt Nadler				
Ifd. Nummer:	235	Fläche: in m ²	985	Länge in m:	102
Bestandestyp:	0102 Nadelwald/Nadelholzforst				
Charakteristik:					
	Bearbeiter: Kurt Nadler				
Ifd. Nummer:	236	Fläche: in m ²	1810	Länge in m:	145
Bestandestyp:	030802 Mesophile, "bunte" Fettwiese und die meisten Magerrasen, -weiden				
Charakteristik:	Mit <i>Primula elatior</i> und <i>Anemone nemorosa</i> ; beweidet.				
	Bearbeiter: Kurt Nadler				
Ifd. Nummer:	237	Fläche: in m ²	793	Länge in m:	81
Bestandestyp:	0304 Sukzessionsfläche in ehemaligen Intensivgebieten				
Charakteristik:	Flußbegleitendes Pioniergehölz mit Himbeere, <i>Anemone nemorosa</i> und <i>Rudbeckia laciniata</i> .				
	Bearbeiter: Kurt Nadler				
Ifd. Nummer:	238	Fläche: in m ²	2032	Länge in m:	116
Bestandestyp:	030802 Mesophile, "bunte" Fettwiese und die meisten Magerrasen, -weiden				
Charakteristik:	Frisch brachgefallene Hangwiese mit <i>Anemone nemorosa</i> .				
	Bearbeiter: Kurt Nadler				
Ifd. Nummer:	239	Fläche: in m ²	637	Länge in m:	103
Bestandestyp:	0307 Feuchtes und nasses Extensivgrünland				
Charakteristik:	Magerer Wiesensaum, mit <i>Succisa pratensis</i> .				
	Bearbeiter: Kurt Nadler				
Ifd. Nummer:	240	Fläche: in m ²	4255	Länge in m:	214
Bestandestyp:	030802 Mesophile, "bunte" Fettwiese und die meisten Magerrasen, -weiden				
Charakteristik:	Trockener bis feuchter Hang, teilweise nur händisch bewirtschaftbar und vorbildlich gepflegt; im Feuchtbereich Massenbestand von <i>Succisa pratensis</i> ; Trockener Bereich mit <i>Luzula campestris</i> und etwas <i>Nardus stricta</i> .				
	Bearbeiter: Kurt Nadler				
Ifd. Nummer:	241	Fläche: in m ²	105171	Länge in m:	1558
Bestandestyp:	0103 Laub-Nadel-Mischwald/Laub-Nadelholz-Mischforst				
Charakteristik:					
	Bearbeiter: Kurt Nadler				
Ifd. Nummer:	242	Fläche: in m ²	1796	Länge in m:	100
Bestandestyp:	0401 Stehendes Gewässer				
Charakteristik:	Intensivfischzucht.				
	Bearbeiter: Kurt Nadler				
Ifd. Nummer:	243	Fläche: in m ²	410	Länge in m:	66
Bestandestyp:	0304 Sukzessionsfläche in ehemaligen Intensivgebieten				
Charakteristik:	Kleine, fette Waldrandbrache.				
	Bearbeiter: Kurt Nadler				
Ifd. Nummer:	244	Fläche: in m ²	4406	Länge in m:	0
Bestandestyp:	030802 Mesophile, "bunte" Fettwiese und die meisten Magerrasen, -weiden				
Charakteristik:	Überwiegend sehr fett, leicht verbracht und sehr extensiv bewirtschaftet; mit <i>Phyteuma nigrum</i> .				
	Bearbeiter: Kurt Nadler				
Ifd. Nummer:	245	Fläche: in m ²	1815	Länge in m:	145
Bestandestyp:	0204 Streuobstbestand (Streuobstwiese/-weide, Obstbaumreihen)				
Charakteristik:					
	Bearbeiter: Kurt Nadler				

Ifd. Nummer:	246	Fläche: in m ²	4045	Länge in m:	219
Bestandestyp:	0204 Streuobstbestand (Streuobstwiese/-weide, Obstbaumreihen)				
Charakteristik:					
	Bearbeiter: Kurt Nadler				
Ifd. Nummer:	247	Fläche: in m ²	415	Länge in m:	54
Bestandestyp:	030802 Mesophile, "bunte" Fettwiese und die meisten Magerrasen, -weiden				
Charakteristik:	Mit Pimpinella major.				
	Bearbeiter: Kurt Nadler				
Ifd. Nummer:	248	Fläche: in m ²	9070	Länge in m:	200
Bestandestyp:	0103 Laub-Nadel-Mischwald/Laub-Nadelholz-Mischforst				
Charakteristik:					
	Bearbeiter: Kurt Nadler				
Ifd. Nummer:	249	Fläche: in m ²	4230	Länge in m:	145
Bestandestyp:	0103 Laub-Nadel-Mischwald/Laub-Nadelholz-Mischforst				
Charakteristik:					
	Bearbeiter: Kurt Nadler				
Ifd. Nummer:	250	Fläche: in m ²	10474	Länge in m:	239
Bestandestyp:	030802 Mesophile, "bunte" Fettwiese und die meisten Magerrasen, -weiden				
Charakteristik:	Fette Trockenwiese; mit Luzula campestris, Anthoxanthum odoratum, Leontodon hispidus und etwas Hypochaeris radicata.				
	Bearbeiter: Kurt Nadler				
Ifd. Nummer:	251	Fläche: in m ²	1158	Länge in m:	70
Bestandestyp:	0306 Neubewaldung/Aufforstung				
Charakteristik:					
	Bearbeiter: Kurt Nadler				
Ifd. Nummer:	252	Fläche: in m ²	2949	Länge in m:	136
Bestandestyp:	0306 Neubewaldung/Aufforstung				
Charakteristik:	Auf Extensivgrünland.				
	Bearbeiter: Kurt Nadler				
Ifd. Nummer:	253	Fläche: in m ²	544	Länge in m:	74
Bestandestyp:	0306 Neubewaldung/Aufforstung				
Charakteristik:					
	Bearbeiter: Kurt Nadler				
Ifd. Nummer:	254	Fläche: in m ²	413	Länge in m:	87
Bestandestyp:	0306 Neubewaldung/Aufforstung				
Charakteristik:	Auf Straßenböschung.				
	Bearbeiter: Kurt Nadler				
Ifd. Nummer:	255	Fläche: in m ²	817	Länge in m:	71
Bestandestyp:	0201 Kleinstwaldfläche ("Feldgehölz"), Gebüsch oder Baumgruppe unter 1000m²				
Charakteristik:	Pioniergehölz mit Ahorn und Espe.				
	Bearbeiter: Kurt Nadler				
Ifd. Nummer:	256	Fläche: in m ²	683	Länge in m:	81
Bestandestyp:	0201 Kleinstwaldfläche ("Feldgehölz"), Gebüsch oder Baumgruppe unter 1000m²				
Charakteristik:	Mit Ahorn und Espe.				
	Bearbeiter: Kurt Nadler				
Ifd. Nummer:	257	Fläche: in m ²	3785	Länge in m:	257
Bestandestyp:	0204 Streuobstbestand (Streuobstwiese/-weide, Obstbaumreihen)				
Charakteristik:					
	Bearbeiter: Kurt Nadler				

Ifd. Nummer:	258	Fläche: in m ²	5822	Länge in m:	191
Bestandestyp:	030802 Mesophile, "bunte" Fettwiese und die meisten Magerrasen, -weiden				
Charakteristik:	Rekultivierte ehemalige Wiesenbrache; fett, mit Arrhenatherum elatius und Pimpinella major.				
	Bearbeiter: Kurt Nadler				
Ifd. Nummer:	259	Fläche: in m ²	2575	Länge in m:	107
Bestandestyp:	030802 Mesophile, "bunte" Fettwiese und die meisten Magerrasen, -weiden				
Charakteristik:	Mit Luzula campestris und Leontodon hispidus.				
	Bearbeiter: Kurt Nadler				
Ifd. Nummer:	260	Fläche: in m ²	7333	Länge in m:	193
Bestandestyp:	030802 Mesophile, "bunte" Fettwiese und die meisten Magerrasen, -weiden				
Charakteristik:	Fettwiese; mit Leucanthemum vulgare und Leontodon hispidus.				
	Bearbeiter: Kurt Nadler				
Ifd. Nummer:	261	Fläche: in m ²	3184	Länge in m:	125
Bestandestyp:	030802 Mesophile, "bunte" Fettwiese und die meisten Magerrasen, -weiden				
Charakteristik:	Artenreiche, magere Fettwiese mit Festuca rubra, Anemone nemorosa, Knautia arvensis und etwas Nardus stricta und Succisa pratensis.				
	Bearbeiter: Kurt Nadler				
Ifd. Nummer:	262	Fläche: in m ²	635	Länge in m:	78
Bestandestyp:	030302 Sukzessionsfläche des trockenen Extensivgrünlandes mit oder ohne jüngerem Gehölzaufwuchs				
Charakteristik:	Mit Espenaufwuchs.				
	Bearbeiter: Kurt Nadler				
Ifd. Nummer:	263	Fläche: in m ²	2887	Länge in m:	209
Bestandestyp:	0304 Sukzessionsfläche in ehemaligen Intensivgebieten				
Charakteristik:					
	Bearbeiter: Kurt Nadler				
Ifd. Nummer:	264	Fläche: in m ²	750	Länge in m:	60
Bestandestyp:	0201 Kleinstwaldfläche ("Feldgehölz"), Gebüsch oder Baumgruppe unter 1000m²				
Charakteristik:	Verwaldeter Teil einer Sukzessionsfläche, bestehend aus Birken.				
	Bearbeiter: Kurt Nadler				
Ifd. Nummer:	265	Fläche: in m ²	1448	Länge in m:	119
Bestandestyp:	030302 Sukzessionsfläche des trockenen Extensivgrünlandes mit oder ohne jüngerem Gehölzaufwuchs				
Charakteristik:	Mit Hypericum sp..				
	Bearbeiter: Kurt Nadler				
Ifd. Nummer:	266	Fläche: in m ²	2019	Länge in m:	119
Bestandestyp:	0204 Streuobstbestand (Streuobstwiese/-weide, Obstbaumreihen)				
Charakteristik:	Verwildert.				
	Bearbeiter: Kurt Nadler				
Ifd. Nummer:	267	Fläche: in m ²	37078	Länge in m:	1696
Bestandestyp:	0103 Laub-Nadel-Mischwald/Laub-Nadelholz-Mischforst				
Charakteristik:					
	Bearbeiter: Kurt Nadler				
Ifd. Nummer:	268	Fläche: in m ²	9855	Länge in m:	832
Bestandestyp:	0104 Laubwald/Laubholzforst				
Charakteristik:					
	Bearbeiter: Kurt Nadler				

Ifd. Nummer:	269	Fläche: in m ²	6440	Länge in m:	409
Bestandestyp:	030802 Mesophile, "bunte" Fettwiese und die meisten Magerrasen, -weiden				
Charakteristik:	Wenig gemähte Fettwiese, beschattet durch dichten Raingehölzbestand.				
	Bearbeiter: Kurt Nadler				
Ifd. Nummer:	270	Fläche: in m ²	6210	Länge in m:	372
Bestandestyp:	030302 Sukzessionsfläche des trockenen Extensivgrünlandes mit oder ohne jüngerem Gehölzaufwuchs				
Charakteristik:	Wie Fläche 269, aber stärkerer Brachcharakter.				
	Bearbeiter: Kurt Nadler				
Ifd. Nummer:	271	Fläche: in m ²	14854	Länge in m:	381
Bestandestyp:	030802 Mesophile, "bunte" Fettwiese und die meisten Magerrasen, -weiden				
Charakteristik:	Fette Hangwiese in stark gehölzdurchsetzter Flur.				
	Bearbeiter: Kurt Nadler				
Ifd. Nummer:	272	Fläche: in m ²	2815	Länge in m:	129
Bestandestyp:	030802 Mesophile, "bunte" Fettwiese und die meisten Magerrasen, -weiden				
Charakteristik:	Mit <i>Leucanthemum vulgare</i> , <i>Leontodon hispidus</i> und etwas <i>Primula elatior</i> .				
	Bearbeiter: Kurt Nadler				
Ifd. Nummer:	273	Fläche: in m ²	1649	Länge in m:	91
Bestandestyp:	030802 Mesophile, "bunte" Fettwiese und die meisten Magerrasen, -weiden				
Charakteristik:	Mit <i>Luzula campestris</i> und <i>Leucanthemum vulgare</i> .				
	Bearbeiter: Kurt Nadler				
Ifd. Nummer:	274	Fläche: in m ²	3318	Länge in m:	187
Bestandestyp:	030802 Mesophile, "bunte" Fettwiese und die meisten Magerrasen, -weiden				
Charakteristik:	Mit <i>Luzula campestris</i> , <i>Leontodon hispidus</i> und etwas <i>Primula elatior</i> .				
	Bearbeiter: Kurt Nadler				
Ifd. Nummer:	275	Fläche: in m ²	3828	Länge in m:	199
Bestandestyp:	030802 Mesophile, "bunte" Fettwiese und die meisten Magerrasen, -weiden				
Charakteristik:	Mit <i>Knautia arvensis</i> und <i>Campanula rhomboidalis</i> .				
	Bearbeiter: Kurt Nadler				
Ifd. Nummer:	276	Fläche: in m ²	5104	Länge in m:	300
Bestandestyp:	030802 Mesophile, "bunte" Fettwiese und die meisten Magerrasen, -weiden				
Charakteristik:	Mit <i>Luzula campestris</i> , <i>Festuca rubra</i> und <i>Leontodon hispidus</i> .				
	Bearbeiter: Kurt Nadler				
Ifd. Nummer:	277	Fläche: in m ²	3157	Länge in m:	181
Bestandestyp:	0204 Streuobstbestand (Streuobstwiese/-weide, Obstbaumreihen)				
Charakteristik:					
	Bearbeiter: Kurt Nadler				
Ifd. Nummer:	278	Fläche: in m ²	13218	Länge in m:	411
Bestandestyp:	030802 Mesophile, "bunte" Fettwiese und die meisten Magerrasen, -weiden				
Charakteristik:	Mit <i>Luzula campestris</i> , <i>Festuca rubra</i> und <i>Leontodon hispidus</i> ; mager bis fett; an meliorierten Feuchtstellen, vereinzelt mit <i>Nardus stricta</i> .				
	Bearbeiter: Kurt Nadler				
Ifd. Nummer:	279	Fläche: in m ²	5168	Länge in m:	157
Bestandestyp:	030802 Mesophile, "bunte" Fettwiese und die meisten Magerrasen, -weiden				
Charakteristik:	Mit <i>Luzula campestris</i> und etwas <i>Primula elatior</i> .				
	Bearbeiter: Kurt Nadler				
Ifd. Nummer:	280	Fläche: in m ²	5099	Länge in m:	175
Bestandestyp:	030802 Mesophile, "bunte" Fettwiese und die meisten Magerrasen, -weiden				
Charakteristik:	Mit <i>Luzula campestris</i> und <i>Anthoxanthum odoratum</i> ; artenarm.				
	Bearbeiter: Kurt Nadler				

Ifd. Nummer:	281	Fläche: in m ²	113	Länge in m:	21
Bestandestyp:	0401 Stehendes Gewässer				
Charakteristik:	Tränkteich in Damwildgehege.				
Bearbeiter: Kurt Nadler					
Ifd. Nummer:	282	Fläche: in m ²	1053	Länge in m:	65
Bestandestyp:	030802 Mesophile, "bunte" Fettwiese und die meisten Magerrasen, -weiden				
Charakteristik:	Mit Luzula campestris.				
Bearbeiter: Kurt Nadler					
Ifd. Nummer:	283	Fläche: in m ²	962	Länge in m:	91
Bestandestyp:	030302 Sukzessionsfläche des trockenen Extensivgrünlandes mit oder ohne jüngerem Gehölzaufwuchs				
Charakteristik:	Mit Espe verwaldend.				
Bearbeiter: Kurt Nadler					
Ifd. Nummer:	284	Fläche: in m ²	7566	Länge in m:	193
Bestandestyp:	0307 Feuchtes und nasses Extensivgrünland				
Charakteristik:	Rekultivierte ehemalige Feuchtsukzession; mit Phalaris arundinacea.				
Bearbeiter: Kurt Nadler					
Ifd. Nummer:	285	Fläche: in m ²	2536	Länge in m:	135
Bestandestyp:	030301 Sukzessionsfläche des feuchten und nassen Extensivgrünlandes mit oder ohne jüngerem Gehölzaufwuchs				
Charakteristik:	Dichter Birkenaufwuchs; sonst mit Anemone nemorosa und Filipendula ulmaria; in Rekultivierung befindlich.				
Bearbeiter: Kurt Nadler					
Ifd. Nummer:	286	Fläche: in m ²	3892	Länge in m:	127
Bestandestyp:	0307 Feuchtes und nasses Extensivgrünland				
Charakteristik:	Meliorierte ehemalige Feuchtwiesenbrache; mit Polygonum bistorta, Angelica sylvestris und etwas Ranunculus auricomus.				
Bearbeiter: Kurt Nadler					
Ifd. Nummer:	287	Fläche: in m ²	573	Länge in m:	52
Bestandestyp:	0204 Streuobstbestand (Streuobstwiese/-weide, Obstbaumreihen)				
Charakteristik:					
Bearbeiter: Kurt Nadler					
Ifd. Nummer:	288	Fläche: in m ²	3633	Länge in m:	147
Bestandestyp:	0204 Streuobstbestand (Streuobstwiese/-weide, Obstbaumreihen)				
Charakteristik:					
Bearbeiter: Kurt Nadler					
Ifd. Nummer:	289	Fläche: in m ²	1324	Länge in m:	77
Bestandestyp:	0204 Streuobstbestand (Streuobstwiese/-weide, Obstbaumreihen)				
Charakteristik:					
Bearbeiter: Kurt Nadler					
Ifd. Nummer:	290	Fläche: in m ²	1834	Länge in m:	117
Bestandestyp:	030802 Mesophile, "bunte" Fettwiese und die meisten Magerrasen, -weiden				
Charakteristik:	Mit Luzula campestris.				
Bearbeiter: Kurt Nadler					
Ifd. Nummer:	291	Fläche: in m ²	5690	Länge in m:	153
Bestandestyp:	030802 Mesophile, "bunte" Fettwiese und die meisten Magerrasen, -weiden				
Charakteristik:	Mit Luzula campestris und etwas Primula elatior.				
Bearbeiter: Kurt Nadler					

Ifd. Nummer:	292	Fläche: in m ²	1050	Länge in m:	109
Bestandestyp:	030802 Mesophile, "bunte" Fettwiese und die meisten Magerrasen, -weiden				
Charakteristik:	Mit <i>Luzula campestris</i> und <i>Primula elatior</i> .				
	Bearbeiter: Kurt Nadler				
Ifd. Nummer:	293	Fläche: in m ²	1578	Länge in m:	97
Bestandestyp:	0204 Streuobstbestand (Streuobstwiese/-weide, Obstbaumreihen)				
Charakteristik:					
	Bearbeiter: Kurt Nadler				
Ifd. Nummer:	294	Fläche: in m ²	735	Länge in m:	106
Bestandestyp:	030802 Mesophile, "bunte" Fettwiese und die meisten Magerrasen, -weiden				
Charakteristik:	Mit <i>Luzula campestris</i> .				
	Bearbeiter: Kurt Nadler				
Ifd. Nummer:	295	Fläche: in m ²	11726	Länge in m:	344
Bestandestyp:	030802 Mesophile, "bunte" Fettwiese und die meisten Magerrasen, -weiden				
Charakteristik:	Mit <i>Luzula campestris</i> und <i>Hypochoeris radicata</i> .				
	Bearbeiter: Kurt Nadler				
Ifd. Nummer:	296	Fläche: in m ²	3437	Länge in m:	236
Bestandestyp:	0204 Streuobstbestand (Streuobstwiese/-weide, Obstbaumreihen)				
Charakteristik:					
	Bearbeiter: Kurt Nadler				
Ifd. Nummer:	297	Fläche: in m ²	488	Länge in m:	57
Bestandestyp:	0306 Neubewaldung/Aufforstung				
Charakteristik:					
	Bearbeiter: Kurt Nadler				
Ifd. Nummer:	298	Fläche: in m ²	1363	Länge in m:	100
Bestandestyp:	0306 Neubewaldung/Aufforstung				
Charakteristik:					
	Bearbeiter: Kurt Nadler				
Ifd. Nummer:	299	Fläche: in m ²	8929	Länge in m:	288
Bestandestyp:	030802 Mesophile, "bunte" Fettwiese und die meisten Magerrasen, -weiden				
Charakteristik:	Mit <i>Luzula campestris</i> und <i>Leontodon hispidus</i> .				
	Bearbeiter: Kurt Nadler				
Ifd. Nummer:	300	Fläche: in m ²	6083	Länge in m:	243
Bestandestyp:	030802 Mesophile, "bunte" Fettwiese und die meisten Magerrasen, -weiden				
Charakteristik:	Mit <i>Luzula campestris</i> , <i>Anthoxanthum odoratum</i> und <i>Taraxacum officinale</i> .				
	Bearbeiter: Kurt Nadler				
Ifd. Nummer:	301	Fläche: in m ²	1277	Länge in m:	103
Bestandestyp:	0204 Streuobstbestand (Streuobstwiese/-weide, Obstbaumreihen)				
Charakteristik:					
	Bearbeiter: Kurt Nadler				
Ifd. Nummer:	302	Fläche: in m ²	3081	Länge in m:	182
Bestandestyp:	0204 Streuobstbestand (Streuobstwiese/-weide, Obstbaumreihen)				
Charakteristik:					
	Bearbeiter: Kurt Nadler				
Ifd. Nummer:	303	Fläche: in m ²	198	Länge in m:	31
Bestandestyp:	0401 Stehendes Gewässer				
Charakteristik:	Kleiner, alter Teich, teilweise mit Ufergehölz.				
	Bearbeiter: Kurt Nadler				

lfd. Nummer:	304	Fläche: in m ²	6912	Länge in m:	188
Bestandestyp:	030802 Mesophile, "bunte" Fettwiese und die meisten Magerrasen, -weiden				
Charakteristik:	Etwas abgelegene Waldwiese.				
	Bearbeiter: Kurt Nadler				
lfd. Nummer:	305	Fläche: in m ²	776683	Länge in m:	4617
Bestandestyp:	0102 Nadelwald/Nadelholzforst				
Charakteristik:					
	Bearbeiter: Kurt Nadler				
lfd. Nummer:	306	Fläche: in m ²	271	Länge in m:	34
Bestandestyp:	030802 Mesophile, "bunte" Fettwiese und die meisten Magerrasen, -weiden				
Charakteristik:	Mit <i>Primula elatior</i> .				
	Bearbeiter: Kurt Nadler				
lfd. Nummer:	307	Fläche: in m ²	1209	Länge in m:	77
Bestandestyp:	030802 Mesophile, "bunte" Fettwiese und die meisten Magerrasen, -weiden				
Charakteristik:	Mit <i>Leucanthemum vulgare</i> , <i>Festuca rubra</i> und etwas <i>Lychnis flos-cuculi</i> .				
	Bearbeiter: Kurt Nadler				
lfd. Nummer:	308	Fläche: in m ²	1110	Länge in m:	100
Bestandestyp:	0201 Kleinstwaldfläche ("Feldgehölz"), Gebüsch oder Baumgruppe unter 1000m²				
Charakteristik:	Eiche, Espe, Birke und etwas Kirsche.				
	Bearbeiter: Kurt Nadler				
lfd. Nummer:	309	Fläche: in m ²	474	Länge in m:	71
Bestandestyp:	030802 Mesophile, "bunte" Fettwiese und die meisten Magerrasen, -weiden				
Charakteristik:	Frisch brachgefallene Böschung mit <i>Hypericum sp.</i> und etwas <i>Polygala vulgaris</i> .				
	Bearbeiter: Kurt Nadler				
lfd. Nummer:	310	Fläche: in m ²	2298	Länge in m:	97
Bestandestyp:	030802 Mesophile, "bunte" Fettwiese und die meisten Magerrasen, -weiden				
Charakteristik:	Mit <i>Leucanthemum vulgare</i> , <i>Luzula campestris</i> und <i>Leontodon hispidus</i> ; fett bis mager.				
	Bearbeiter: Kurt Nadler				
lfd. Nummer:	311	Fläche: in m ²	41513	Länge in m:	837
Bestandestyp:	030802 Mesophile, "bunte" Fettwiese und die meisten Magerrasen, -weiden				
Charakteristik:	Mit <i>Luzula campestris</i> , <i>Pimpinella major</i> , <i>Leontodon hispidus</i> , etwas <i>Primula elatior</i> , <i>Knautia arvensis</i> und <i>Leontodon autumnalis</i> .				
	Bearbeiter: Kurt Nadler				
lfd. Nummer:	312	Fläche: in m ²	27504	Länge in m:	866
Bestandestyp:	0103 Laub-Nadel-Mischwald/Laub-Nadelholz-Mischforst				
Charakteristik:					
	Bearbeiter: Kurt Nadler				
lfd. Nummer:	313	Fläche: in m ²	29039	Länge in m:	913
Bestandestyp:	0103 Laub-Nadel-Mischwald/Laub-Nadelholz-Mischforst				
Charakteristik:					
	Bearbeiter: Kurt Nadler				
lfd. Nummer:	314	Fläche: in m ²	5114	Länge in m:	229
Bestandestyp:	030802 Mesophile, "bunte" Fettwiese und die meisten Magerrasen, -weiden				
Charakteristik:	Mit <i>Luzula campestris</i> , <i>Pimpinella major</i> , <i>Leontodon hispidus</i> , <i>Hypericum maculatum</i> und <i>Centaurea jacea</i> .				
	Bearbeiter: Kurt Nadler				
lfd. Nummer:	315	Fläche: in m ²	1254	Länge in m:	81
Bestandestyp:	030802 Mesophile, "bunte" Fettwiese und die meisten Magerrasen, -weiden				
Charakteristik:	Mit <i>Centaurea jacea</i> , <i>Pimpinella major</i> , <i>Knautia arvensis</i> und <i>Leontodon hispidus</i> .				
	Bearbeiter: Kurt Nadler				

Ifd. Nummer:	316	Fläche: in m ²	2888	Länge in m:	111
Bestandestyp:	0306 Neubewaldung/Aufforstung				
Charakteristik:	Auf vormals extensiv genutzter Böschungswiese.				
	Bearbeiter: Kurt Nadler				
Ifd. Nummer:	317	Fläche: in m ²	5253	Länge in m:	183
Bestandestyp:	030802 Mesophile, "bunte" Fettwiese und die meisten Magerrasen, -weiden				
Charakteristik:	Mit <i>Leontodon hispidus</i> .				
	Bearbeiter: Kurt Nadler				
Ifd. Nummer:	318	Fläche: in m ²	575	Länge in m:	59
Bestandestyp:	030802 Mesophile, "bunte" Fettwiese und die meisten Magerrasen, -weiden				
Charakteristik:	Mit <i>Luzula campestris</i> .				
	Bearbeiter: Kurt Nadler				
Ifd. Nummer:	319	Fläche: in m ²	3387	Länge in m:	126
Bestandestyp:	030802 Mesophile, "bunte" Fettwiese und die meisten Magerrasen, -weiden				
Charakteristik:	Mit <i>Primula elatior</i> und etwas <i>Caltha palustris</i> .				
	Bearbeiter: Kurt Nadler				
Ifd. Nummer:	320	Fläche: in m ²	1573	Länge in m:	117
Bestandestyp:	030802 Mesophile, "bunte" Fettwiese und die meisten Magerrasen, -weiden				
Charakteristik:	Mit <i>Leontodon hispidus</i> .				
	Bearbeiter: Kurt Nadler				
Ifd. Nummer:	321	Fläche: in m ²	3895	Länge in m:	219
Bestandestyp:	0103 Laub-Nadel-Mischwald/Laub-Nadelholz-Mischforst				
Charakteristik:					
	Bearbeiter: Kurt Nadler				
Ifd. Nummer:	322	Fläche: in m ²	25030	Länge in m:	412
Bestandestyp:	030802 Mesophile, "bunte" Fettwiese und die meisten Magerrasen, -weiden				
Charakteristik:	Mit <i>Luzula campestris</i> und <i>Carex caryophyllaea</i> ; ehemaliger Acker.				
	Bearbeiter: Kurt Nadler				
Ifd. Nummer:	323	Fläche: in m ²	781	Länge in m:	114
Bestandestyp:	0304 Sukzessionsfläche in ehemaligen Intensivgebieten				
Charakteristik:					
	Bearbeiter: Kurt Nadler				
Ifd. Nummer:	324	Fläche: in m ²	739	Länge in m:	103
Bestandestyp:	0201 Kleinstwaldfläche ("Feldgehölz"), Gebüsch oder Baumgruppe unter 1000m²				
Charakteristik:	Birke, Föhre, Eiche und etwas Kirsche.				
	Bearbeiter: Kurt Nadler				
Ifd. Nummer:	325	Fläche: in m ²	28536	Länge in m:	412
Bestandestyp:	0102 Nadelwald/Nadelholzforst				
Charakteristik:					
	Bearbeiter: Kurt Nadler				
Ifd. Nummer:	326	Fläche: in m ²	1517	Länge in m:	181
Bestandestyp:	0307 Feuchtes und nasses Extensivgrünland				
Charakteristik:	Periodisch gepflegte Feuchtwiesenbrache mit <i>Scirpus sylvaticus</i> .				
	Bearbeiter: Kurt Nadler				
Ifd. Nummer:	327	Fläche: in m ²	360	Länge in m:	58
Bestandestyp:	030301 Sukzessionsfläche des feuchten und nassen Extensivgrünlandes mit oder ohne jüngerem Gehölzaufwuchs				
Charakteristik:	Bachbegleitend, an Waldrand.				
	Bearbeiter: Kurt Nadler				

Ifd. Nummer:	328	Fläche: in m ²	12310	Länge in m:	348
Bestandestyp:	030802 Mesophile, "bunte" Fettwiese und die meisten Magerrasen, -weiden				
Charakteristik:	Grusiger Teil einer Intensivwiese; mit <i>Luzula campestris</i> , <i>Taraxacum officinalis</i> und <i>Leontodon hispidus</i> .				
	Bearbeiter: Kurt Nadler				
Ifd. Nummer:	329	Fläche: in m ²	3818	Länge in m:	167
Bestandestyp:	030802 Mesophile, "bunte" Fettwiese und die meisten Magerrasen, -weiden				
Charakteristik:	Mager, mit <i>Festuca rubra</i> und <i>Luzula campestris</i> , Vorkommen des Baumpiepers.				
	Bearbeiter: Kurt Nadler				
Ifd. Nummer:	330	Fläche: in m ²	2565	Länge in m:	116
Bestandestyp:	030802 Mesophile, "bunte" Fettwiese und die meisten Magerrasen, -weiden				
Charakteristik:	Mit <i>Luzula campestris</i> , <i>Festuca rubra</i> und <i>Leontodon hispidus</i> .				
	Bearbeiter: Kurt Nadler				
Ifd. Nummer:	331	Fläche: in m ²	3328	Länge in m:	114
Bestandestyp:	030802 Mesophile, "bunte" Fettwiese und die meisten Magerrasen, -weiden				
Charakteristik:	Mit <i>Luzula campestris</i> und <i>Leontodon hispidus</i> .				
	Bearbeiter: Kurt Nadler				
Ifd. Nummer:	332	Fläche: in m ²	8156	Länge in m:	212
Bestandestyp:	030802 Mesophile, "bunte" Fettwiese und die meisten Magerrasen, -weiden				
Charakteristik:	Sehr wertvolle Blumenpreis, mit <i>Knautia arvensis</i> , <i>Centaurea jacea</i> , <i>Leontodon hispidus</i> und etwas <i>Pimpinella saxifraga</i> .				
	Bearbeiter: Kurt Nadler				
Ifd. Nummer:	333	Fläche: in m ²	7959	Länge in m:	232
Bestandestyp:	030802 Mesophile, "bunte" Fettwiese und die meisten Magerrasen, -weiden				
Charakteristik:	Magerwiese, meist mit <i>Luzula campestris</i> , <i>Knautia arvensis</i> , <i>Leontodon hispidus</i> , lokal mit <i>Succisa pratensis</i> ; Vorkommen des Baumpiepers.				
	Bearbeiter: Kurt Nadler				
Ifd. Nummer:	334	Fläche: in m ²	1263	Länge in m:	92
Bestandestyp:	030303 Sukzessionsfläche von frischem artenreichem Magergrünland				
Charakteristik:	Mit <i>Carex brizoides</i> und einzelnen Fichten; ungünstige Pflege durch Häckseln.				
	Bearbeiter: Kurt Nadler				
Ifd. Nummer:	335	Fläche: in m ²	2005	Länge in m:	103
Bestandestyp:	030802 Mesophile, "bunte" Fettwiese und die meisten Magerrasen, -weiden				
Charakteristik:	Mit <i>Centaurea jacea</i> und etwas <i>Succisa pratensis</i> .				
	Bearbeiter: Kurt Nadler				
Ifd. Nummer:	336	Fläche: in m ²	22418	Länge in m:	797
Bestandestyp:	0103 Laub-Nadel-Mischwald/Laub-Nadelholz-Mischforst				
Charakteristik:					
	Bearbeiter: Kurt Nadler				
Ifd. Nummer:	337	Fläche: in m ²	7247	Länge in m:	251
Bestandestyp:	0306 Neubewaldung/Aufforstung				
Charakteristik:	Auf wertvollem Extensivgrünland gelegen.				
	Bearbeiter: Kurt Nadler				
Ifd. Nummer:	338	Fläche: in m ²	4082	Länge in m:	211
Bestandestyp:	030802 Mesophile, "bunte" Fettwiese und die meisten Magerrasen, -weiden				
Charakteristik:	Mit <i>Alchemilla vulgaris</i> agg., <i>Leontodon hispidus</i> und etwas <i>Succisa pratensis</i> .				
	Bearbeiter: Kurt Nadler				

lfd. Nummer: **339** Fläche: in m² **1215** Länge in m: **166**
 Bestandestyp: **030301 Sukzessionsfläche des feuchten und nassen Extensivgrünlandes mit oder ohne jüngerem Gehölzaufwuchs**
 Charakteristik: Mit *Caltha palustris*.

Bearbeiter: Kurt Nadler

lfd. Nummer: **340** Fläche: in m² **1704** Länge in m: **218**
 Bestandestyp: **030301 Sukzessionsfläche des feuchten und nassen Extensivgrünlandes mit oder ohne jüngerem Gehölzaufwuchs**
 Charakteristik: Mit *Caltha palustris*.

Bearbeiter: Kurt Nadler

lfd. Nummer: **341** Fläche: in m² **296444** Länge in m: **2499**
 Bestandestyp: **0102 Nadelwald/Nadelholzforst**
 Charakteristik:

Bearbeiter: Kurt Nadler

lfd. Nummer: **342** Fläche: in m² **47628** Länge in m: **532**
 Bestandestyp: **0102 Nadelwald/Nadelholzforst**
 Charakteristik:

Bearbeiter: Kurt Nadler

lfd. Nummer: **343** Fläche: in m² **1938** Länge in m: **202**
 Bestandestyp: **030802 Mesophile, "bunte" Fettwiese und die meisten Magerrasen, -weiden**
 Charakteristik: Mit *Anemone nemorosa* und *Primula elatior*.

Bearbeiter: Kurt Nadler

lfd. Nummer: **344** Fläche: in m² **110225** Länge in m: **1448**
 Bestandestyp: **0102 Nadelwald/Nadelholzforst**
 Charakteristik:

Bearbeiter: Kurt Nadler

lfd. Nummer: **345** Fläche: in m² **60561** Länge in m: **1343**
 Bestandestyp: **0103 Laub-Nadel-Mischwald/Laub-Nadelholz-Mischforst**
 Charakteristik:

Bearbeiter: Kurt Nadler

lfd. Nummer: **346** Fläche: in m² **1621** Länge in m: **82**
 Bestandestyp: **030802 Mesophile, "bunte" Fettwiese und die meisten Magerrasen, -weiden**
 Charakteristik: Mit *Pimpinella major*, *Campanula rhomboidalis* und etwas *Primula elatior*.

Bearbeiter: Kurt Nadler

lfd. Nummer: **347** Fläche: in m² **3609** Länge in m: **194**
 Bestandestyp: **030802 Mesophile, "bunte" Fettwiese und die meisten Magerrasen, -weiden**
 Charakteristik: Mit *Luzula campestris*, *Leucanthemum vulgare* und *Thymus pulegioides*.

Bearbeiter: Kurt Nadler

lfd. Nummer: **348** Fläche: in m² **913** Länge in m: **67**
 Bestandestyp: **0204 Streuobstbestand (Streuobstwiese/-weide, Obstbaumreihen)**
 Charakteristik:

Bearbeiter: Kurt Nadler

lfd. Nummer: **349** Fläche: in m² **2752** Länge in m: **117**
 Bestandestyp: **0103 Laub-Nadel-Mischwald/Laub-Nadelholz-Mischforst**
 Charakteristik:

Bearbeiter: Kurt Nadler

lfd. Nummer: **350** Fläche: in m² **650** Länge in m: **76**
 Bestandestyp: **0306 Neubewaldung/Aufforstung**
 Charakteristik:

Bearbeiter: Kurt Nadler

Ifd. Nummer: **351** Fläche: in m² **883** Länge in m: **112**
 Bestandestyp: **030802 Mesophile, "bunte" Fettwiese und die meisten Magerrasen, -weiden**
 Charakteristik: Mit *Luzula campestris*.

Bearbeiter: Kurt Nadler

Ifd. Nummer: **352** Fläche: in m² **66367** Länge in m: **692**
 Bestandestyp: **0102 Nadelwald/Nadelholzforst**
 Charakteristik:

Bearbeiter: Kurt Nadler

Ifd. Nummer: **353** Fläche: in m² **1925** Länge in m: **100**
 Bestandestyp: **0102 Nadelwald/Nadelholzforst**
 Charakteristik:

Bearbeiter: Kurt Nadler

Ifd. Nummer: **354** Fläche: in m² **29927** Länge in m: **551**
 Bestandestyp: **0103 Laub-Nadel-Mischwald/Laub-Nadelholz-Mischforst**
 Charakteristik:

Bearbeiter: Kurt Nadler

Ifd. Nummer: **355** Fläche: in m² **2956** Länge in m: **126**
 Bestandestyp: **030802 Mesophile, "bunte" Fettwiese und die meisten Magerrasen, -weiden**
 Charakteristik: Mit *Leontodon hispidus*.

Bearbeiter: Kurt Nadler

Ifd. Nummer: **356** Fläche: in m² **8621** Länge in m: **176**
 Bestandestyp: **0102 Nadelwald/Nadelholzforst**
 Charakteristik:

Bearbeiter: Kurt Nadler

Ifd. Nummer: **357** Fläche: in m² **492** Länge in m: **44**
 Bestandestyp: **030802 Mesophile, "bunte" Fettwiese und die meisten Magerrasen, -weiden**
 Charakteristik: Mit *Luzula campestris*, *Leontodon hispidus* und *Taraxacum officinalis*.

Bearbeiter: Kurt Nadler

Ifd. Nummer: **358** Fläche: in m² **2486** Länge in m: **187**
 Bestandestyp: **0204 Streuobstbestand (Streuobstwiese/-weide, Obstbaumreihen)**
 Charakteristik:

Bearbeiter: Kurt Nadler

Ifd. Nummer: **359** Fläche: in m² **1882** Länge in m: **91**
 Bestandestyp: **0204 Streuobstbestand (Streuobstwiese/-weide, Obstbaumreihen)**
 Charakteristik:

Bearbeiter: Kurt Nadler

Ifd. Nummer: **360** Fläche: in m² **510** Länge in m: **66**
 Bestandestyp: **0304 Sukzessionsfläche in ehemaligen Intensivgebieten**
 Charakteristik:

Bearbeiter: Kurt Nadler

Ifd. Nummer: **361** Fläche: in m² **5095** Länge in m: **218**
 Bestandestyp: **0204 Streuobstbestand (Streuobstwiese/-weide, Obstbaumreihen)**
 Charakteristik:

Bearbeiter: Kurt Nadler

Ifd. Nummer: **362** Fläche: in m² **8756** Länge in m: **227**
 Bestandestyp: **030802 Mesophile, "bunte" Fettwiese und die meisten Magerrasen, -weiden**
 Charakteristik: Mit *Luzula campestris* und *Taraxacum officinale*.

Bearbeiter: Kurt Nadler

Ifd. Nummer:	363	Fläche: in m ²	1563	Länge in m:	87
Bestandestyp:	0204 Streuobstbestand (Streuobstwiese/-weide, Obstbaumreihen)				
Charakteristik:					
	Bearbeiter: Kurt Nadler				
Ifd. Nummer:	364	Fläche: in m ²	927	Länge in m:	174
Bestandestyp:	030802 Mesophile, "bunte" Fettwiese und die meisten Magerrasen, -weiden				
Charakteristik:	Mit Hieracium pilosella.				
	Bearbeiter: Kurt Nadler				
Ifd. Nummer:	365	Fläche: in m ²	3038	Länge in m:	113
Bestandestyp:	030802 Mesophile, "bunte" Fettwiese und die meisten Magerrasen, -weiden				
Charakteristik:	Mit Luzula campestris und Leontodon hispidus.				
	Bearbeiter: Kurt Nadler				
Ifd. Nummer:	366	Fläche: in m ²	8009	Länge in m:	243
Bestandestyp:	030802 Mesophile, "bunte" Fettwiese und die meisten Magerrasen, -weiden				
Charakteristik:	Mit Pimpinella major, Anthoxanthum odoratum und Leontodon hispidus.				
	Bearbeiter: Kurt Nadler				
Ifd. Nummer:	367	Fläche: in m ²	242	Länge in m:	33
Bestandestyp:	0204 Streuobstbestand (Streuobstwiese/-weide, Obstbaumreihen)				
Charakteristik:					
	Bearbeiter: Kurt Nadler				
Ifd. Nummer:	368	Fläche: in m ²	7868	Länge in m:	350
Bestandestyp:	030802 Mesophile, "bunte" Fettwiese und die meisten Magerrasen, -weiden				
Charakteristik:	Steile Trockenwiese mit Luzula campestris.				
	Bearbeiter: Kurt Nadler				
Ifd. Nummer:	369	Fläche: in m ²	1882	Länge in m:	136
Bestandestyp:	0204 Streuobstbestand (Streuobstwiese/-weide, Obstbaumreihen)				
Charakteristik:					
	Bearbeiter: Kurt Nadler				
Ifd. Nummer:	370	Fläche: in m ²	3260	Länge in m:	167
Bestandestyp:	0204 Streuobstbestand (Streuobstwiese/-weide, Obstbaumreihen)				
Charakteristik:					
	Bearbeiter: Kurt Nadler				
Ifd. Nummer:	371	Fläche: in m ²	5667	Länge in m:	170
Bestandestyp:	030802 Mesophile, "bunte" Fettwiese und die meisten Magerrasen, -weiden				
Charakteristik:	Mit Luzula campestris, Anthoxanthum odoratum und Taraxacum officinale.				
	Bearbeiter: Kurt Nadler				
Ifd. Nummer:	372	Fläche: in m ²	959	Länge in m:	111
Bestandestyp:	0201 Kleinstwaldfläche ("Feldgehölz"), Gebüsch oder Baumgruppe unter 1000m²				
Charakteristik:	Rainverbreiterung mit großen Eschen				
	Bearbeiter: Kurt Nadler				
Ifd. Nummer:	373	Fläche: in m ²	5684	Länge in m:	365
Bestandestyp:	030802 Mesophile, "bunte" Fettwiese und die meisten Magerrasen, -weiden				
Charakteristik:	Mit Anthoxanthum odoratum, Leontodon hispidus und Taraxacum officinalis; teilweise wenig gemäht.				
	Bearbeiter: Kurt Nadler				
Ifd. Nummer:	374	Fläche: in m ²	2221	Länge in m:	204
Bestandestyp:	0104 Laubwald/Laubholzforst				
Charakteristik:					
	Bearbeiter: Kurt Nadler				

Ifd. Nummer:	375	Fläche: in m ²	732	Länge in m:	69
Bestandestyp:	030802 Mesophile, "bunte" Fettwiese und die meisten Magerrasen, -weiden				
Charakteristik:	Mit Luzula campestris, Leontodon hispidus, Anemone nemorosa und Taraxacum officinalis, mit Obstbaumbestand.				
	Bearbeiter: Kurt Nadler				
Ifd. Nummer:	376	Fläche: in m ²	1250	Länge in m:	110
Bestandestyp:	030802 Mesophile, "bunte" Fettwiese und die meisten Magerrasen, -weiden				
Charakteristik:	Mit Luzula campestris, Leontodon hispidus, Anemone nemorosa und Taraxacum officinalis.				
	Bearbeiter: Kurt Nadler				
Ifd. Nummer:	377	Fläche: in m ²	1052	Länge in m:	103
Bestandestyp:	0204 Streuobstbestand (Streuobstwiese/-weide, Obstbaumreihen)				
Charakteristik:					
	Bearbeiter: Kurt Nadler				
Ifd. Nummer:	378	Fläche: in m ²	318	Länge in m:	44
Bestandestyp:	0401 Stehendes Gewässer				
Charakteristik:	Wahrscheinlich Fischteich.				
	Bearbeiter: Kurt Nadler				
Ifd. Nummer:	379	Fläche: in m ²	1229	Länge in m:	104
Bestandestyp:	0104 Laubwald/Laubholzforst				
Charakteristik:					
	Bearbeiter: Kurt Nadler				
Ifd. Nummer:	380	Fläche: in m ²	2057	Länge in m:	177
Bestandestyp:	0104 Laubwald/Laubholzforst				
Charakteristik:					
	Bearbeiter: Kurt Nadler				
Ifd. Nummer:	381	Fläche: in m ²	3282	Länge in m:	393
Bestandestyp:	0102 Nadelwald/Nadelholzforst				
Charakteristik:					
	Bearbeiter: Kurt Nadler				
Ifd. Nummer:	382	Fläche: in m ²	422	Länge in m:	70
Bestandestyp:	0201 Kleinstwaldfläche ("Feldgehölz"), Gebüsch oder Baumgruppe unter 1000m²				
Charakteristik:	Bestockte Bundesstraßenböschung.				
	Bearbeiter: Kurt Nadler				
Ifd. Nummer:	383	Fläche: in m ²	1106	Länge in m:	108
Bestandestyp:	0201 Kleinstwaldfläche ("Feldgehölz"), Gebüsch oder Baumgruppe unter 1000m²				
Charakteristik:	Bestockte Bundesstraßenböschung.				
	Bearbeiter: Kurt Nadler				
Ifd. Nummer:	384	Fläche: in m ²	847	Länge in m:	108
Bestandestyp:	0201 Kleinstwaldfläche ("Feldgehölz"), Gebüsch oder Baumgruppe unter 1000m²				
Charakteristik:	Bestockte Bundesstraßenböschung.				
	Bearbeiter: Kurt Nadler				
Ifd. Nummer:	385	Fläche: in m ²	1080	Länge in m:	106
Bestandestyp:	0304 Sukzessionsfläche in ehemaligen Intensivgebieten				
Charakteristik:					
	Bearbeiter: Kurt Nadler				
Ifd. Nummer:	386	Fläche: in m ²	1612	Länge in m:	140
Bestandestyp:	0204 Streuobstbestand (Streuobstwiese/-weide, Obstbaumreihen)				
Charakteristik:					
	Bearbeiter: Kurt Nadler				

lfd. Nummer: **387** Fläche: in m² **4026** Länge in m: **218**
Bestandestyp: **0204 Streuobstbestand (Streuobstwiese/-weide, Obstbaumreihen)**
Charakteristik:

Bearbeiter: Kurt Nadler

lfd. Nummer: **388** Fläche: in m² **481** Länge in m: **46**
Bestandestyp: **030301 Sukzessionsfläche des feuchten und nassen Extensivgrünlandes mit oder ohne jüngerem Gehölzaufwuchs**
Charakteristik: In Senke an Waldrand.

Bearbeiter: Kurt Nadler

lfd. Nummer: **389** Fläche: in m² **323** Länge in m: **38**
Bestandestyp: **0204 Streuobstbestand (Streuobstwiese/-weide, Obstbaumreihen)**
Charakteristik:

Bearbeiter: Kurt Nadler

lfd. Nummer: **390** Fläche: in m² **2219** Länge in m: **102**
Bestandestyp: **0204 Streuobstbestand (Streuobstwiese/-weide, Obstbaumreihen)**
Charakteristik:

Bearbeiter: Kurt Nadler

lfd. Nummer: **391** Fläche: in m² **4074** Länge in m: **168**
Bestandestyp: **0204 Streuobstbestand (Streuobstwiese/-weide, Obstbaumreihen)**
Charakteristik:

Bearbeiter: Kurt Nadler

lfd. Nummer: **392** Fläche: in m² **5465** Länge in m: **273**
Bestandestyp: **0204 Streuobstbestand (Streuobstwiese/-weide, Obstbaumreihen)**
Charakteristik:

Bearbeiter: Kurt Nadler

lfd. Nummer: **393** Fläche: in m² **1656** Länge in m: **124**
Bestandestyp: **030802 Mesophile, "bunte" Fettwiese und die meisten Magerrasen, -weiden**
Charakteristik: Massenbestand von Leucanthemum vulgare.

Bearbeiter: Kurt Nadler

lfd. Nummer: **394** Fläche: in m² **1065** Länge in m: **74**
Bestandestyp: **0204 Streuobstbestand (Streuobstwiese/-weide, Obstbaumreihen)**
Charakteristik:

Bearbeiter: Kurt Nadler

lfd. Nummer: **395** Fläche: in m² **577** Länge in m: **52**
Bestandestyp: **0204 Streuobstbestand (Streuobstwiese/-weide, Obstbaumreihen)**
Charakteristik:

Bearbeiter: Kurt Nadler

lfd. Nummer: **396** Fläche: in m² **1931** Länge in m: **140**
Bestandestyp: **030802 Mesophile, "bunte" Fettwiese und die meisten Magerrasen, -weiden**
Charakteristik: Fett mit Leucanthemum vulgare.

Bearbeiter: Kurt Nadler

lfd. Nummer: **397** Fläche: in m² **3455** Länge in m: **165**
Bestandestyp: **030802 Mesophile, "bunte" Fettwiese und die meisten Magerrasen, -weiden**
Charakteristik: Mit Primula elatior und Leucanthemum vulgare, artenreich.

Bearbeiter: Kurt Nadler

lfd. Nummer: **398** Fläche: in m² **2203** Länge in m: **159**
Bestandestyp: **030802 Mesophile, "bunte" Fettwiese und die meisten Magerrasen, -weiden**
Charakteristik: Mit Leucanthemum vulgare.

Bearbeiter: Kurt Nadler

Ifd. Nummer:	399	Fläche: in m ²	251	Länge in m:	42
Bestandestyp:	030802 Mesophile, "bunte" Fettwiese und die meisten Magerrasen, -weiden				
Charakteristik:	Mit <i>Luzula campestris</i> , <i>Leucanthemum vulgare</i> und <i>Knautia arvensis</i> .				
	Bearbeiter: Kurt Nadler				
Ifd. Nummer:	400	Fläche: in m ²	1082	Länge in m:	72
Bestandestyp:	0307 Feuchtes und nasses Extensivgrünland				
Charakteristik:	Eine der wertvollsten Feuchtwiesen Bergs, allerdings im Bauland befindlich, mit <i>Polygonum bistorta</i> , <i>Caltha palustris</i> , <i>Anemone nemorosa</i> , weiters <i>Phyteuma nigrum</i> , <i>Succisa pratensis</i> und <i>Caltha palustris</i> .				
	Bearbeiter: Kurt Nadler				
Ifd. Nummer:	401	Fläche: in m ²	1072	Länge in m:	199
Bestandestyp:	030301 Sukzessionsfläche des feuchten und nassen Extensivgrünlandes mit oder ohne jüngerem Gehölzaufwuchs				
Charakteristik:	Senke mit <i>Filipendula ulmaria</i> und anderen Arten, teilweise mit Häckselflege.				
	Bearbeiter: Kurt Nadler				
Ifd. Nummer:	402	Fläche: in m ²	659	Länge in m:	62
Bestandestyp:	030802 Mesophile, "bunte" Fettwiese und die meisten Magerrasen, -weiden				
Charakteristik:	Magerböschung mit <i>Anemone nemorosa</i> .				
	Bearbeiter: Kurt Nadler				
Ifd. Nummer:	403	Fläche: in m ²	1578	Länge in m:	81
Bestandestyp:	0307 Feuchtes und nasses Extensivgrünland				
Charakteristik:	Mit <i>Scirpus sylvaticus</i> und <i>Caltha palustris</i> , mit Störstellen.				
	Bearbeiter: Kurt Nadler				
Ifd. Nummer:	404	Fläche: in m ²	578	Länge in m:	65
Bestandestyp:	0204 Streuobstbestand (Streuobstwiese/-weide, Obstbaumreihen)				
Charakteristik:					
	Bearbeiter: Kurt Nadler				
Ifd. Nummer:	405	Fläche: in m ²	21339	Länge in m:	438
Bestandestyp:	030802 Mesophile, "bunte" Fettwiese und die meisten Magerrasen, -weiden				
Charakteristik:	Sehr fette Blumenwiese, mit <i>Polygonum bistorta</i> , <i>Pimpinella major</i> , <i>Primula elatior</i> und sehr viel <i>Crepis biennis</i> und <i>Leucanthemum vulgare</i> .				
	Bearbeiter: Kurt Nadler				
Ifd. Nummer:	406	Fläche: in m ²	23672	Länge in m:	342
Bestandestyp:	030802 Mesophile, "bunte" Fettwiese und die meisten Magerrasen, -weiden				
Charakteristik:	Sehr fette Blumenwiese, mit <i>Polygonum bistorta</i> , <i>Crepis biennis</i> , <i>Tragopogon orientalis</i> , <i>Anthoxanthum odoratum</i> und <i>Leucanthemum vulgare</i> .				
	Bearbeiter: Kurt Nadler				
Ifd. Nummer:	407	Fläche: in m ²	2771	Länge in m:	170
Bestandestyp:	0201 Kleinstwaldfläche ("Feldgehölz"), Gebüsch oder Baumgruppe unter 1000m²				
Charakteristik:	Dicht mit Esche, Kirsche und etwas Traubenkirsche bestockter Anteil einer Sukzessionsfläche.				
	Bearbeiter: Kurt Nadler				
Ifd. Nummer:	408	Fläche: in m ²	3465	Länge in m:	143
Bestandestyp:	030302 Sukzessionsfläche des trockenen Extensivgrünlandes mit oder ohne jüngerem Gehölzaufwuchs				
Charakteristik:	Mit <i>Hypericum perforatum</i> und etwas <i>Centaurea jacea</i> .				
	Bearbeiter: Kurt Nadler				
Ifd. Nummer:	409	Fläche: in m ²	4894	Länge in m:	147
Bestandestyp:	030802 Mesophile, "bunte" Fettwiese und die meisten Magerrasen, -weiden				
Charakteristik:	Mit <i>Anthoxanthum odoratum</i> , <i>Taraxacum officinale</i> , <i>Leucanthemum vulgare</i> und <i>Heracleum sphondylium</i> , unten in Intensivgrünland übergehend.				
	Bearbeiter: Kurt Nadler				

lfd. Nummer:	410	Fläche: in m ²	4585	Länge in m:	151
Bestandestyp:	030802 Mesophile, "bunte" Fettwiese und die meisten Magerrasen, -weiden				
Charakteristik:	Mit <i>Leontodon hispidus</i> , <i>Knautia arvensis</i> , <i>Leucanthemum vulgare</i> und etwas <i>Silene vulgaris</i> .				
	Bearbeiter: Kurt Nadler				
lfd. Nummer:	411	Fläche: in m ²	740	Länge in m:	100
Bestandestyp:	0304 Sukzessionsfläche in ehemaligen Intensivgebieten				
Charakteristik:					
	Bearbeiter: Kurt Nadler				
lfd. Nummer:	412	Fläche: in m ²	1434	Länge in m:	86
Bestandestyp:	0201 Kleinstwaldfläche ("Feldgehölz"), Gebüsch oder Baumgruppe unter 1000m²				
Charakteristik:	Birkenbühel.				
	Bearbeiter: Kurt Nadler				
lfd. Nummer:	413	Fläche: in m ²	186779	Länge in m:	1012
Bestandestyp:	0102 Nadelwald/Nadelholzforst				
Charakteristik:					
	Bearbeiter: Kurt Nadler				
lfd. Nummer:	414	Fläche: in m ²	2080	Länge in m:	112
Bestandestyp:	0204 Streuobstbestand (Streuobstwiese/-weide, Obstbaumreihen)				
Charakteristik:					
	Bearbeiter: Kurt Nadler				
lfd. Nummer:	415	Fläche: in m ²	2723	Länge in m:	154
Bestandestyp:	0204 Streuobstbestand (Streuobstwiese/-weide, Obstbaumreihen)				
Charakteristik:					
	Bearbeiter: Kurt Nadler				
lfd. Nummer:	416	Fläche: in m ²	1548	Länge in m:	136
Bestandestyp:	0204 Streuobstbestand (Streuobstwiese/-weide, Obstbaumreihen)				
Charakteristik:					
	Bearbeiter: Kurt Nadler				
lfd. Nummer:	417	Fläche: in m ²	1742	Länge in m:	146
Bestandestyp:	0204 Streuobstbestand (Streuobstwiese/-weide, Obstbaumreihen)				
Charakteristik:					
	Bearbeiter: Kurt Nadler				
lfd. Nummer:	418	Fläche: in m ²	7112	Länge in m:	191
Bestandestyp:	0102 Nadelwald/Nadelholzforst				
Charakteristik:					
	Bearbeiter: Kurt Nadler				
lfd. Nummer:	419	Fläche: in m ²	705	Länge in m:	79
Bestandestyp:	0201 Kleinstwaldfläche ("Feldgehölz"), Gebüsch oder Baumgruppe unter 1000m²				
Charakteristik:	Aus Eschen bestehender Breitrain.				
	Bearbeiter: Kurt Nadler				
lfd. Nummer:	420	Fläche: in m ²	2006	Länge in m:	128
Bestandestyp:	030802 Mesophile, "bunte" Fettwiese und die meisten Magerrasen, -weiden				
Charakteristik:	Mit <i>Leontodon hispidus</i> , <i>Luzula campestris</i> , <i>Leucanthemum vulgare</i> , <i>Festuca rubra</i> und <i>Taraxacum officinale</i> .				
	Bearbeiter: Kurt Nadler				
lfd. Nummer:	421	Fläche: in m ²	1359	Länge in m:	86
Bestandestyp:	030802 Mesophile, "bunte" Fettwiese und die meisten Magerrasen, -weiden				
Charakteristik:	Mit <i>Luzula campestris</i> ; Weidefläche.				
	Bearbeiter: Kurt Nadler				

Ifd. Nummer:	422	Fläche: in m ²	5138	Länge in m:	284
Bestandestyp:	0204 Streuobstbestand (Streuobstwiese/-weide, Obstbaumreihen)				
Charakteristik:					
	Bearbeiter: Kurt Nadler				
Ifd. Nummer:	423	Fläche: in m ²	937	Länge in m:	72
Bestandestyp:	0102 Nadelwald/Nadelholzforst				
Charakteristik:					
	Bearbeiter: Kurt Nadler				
Ifd. Nummer:	424	Fläche: in m ²	368	Länge in m:	64
Bestandestyp:	0204 Streuobstbestand (Streuobstwiese/-weide, Obstbaumreihen)				
Charakteristik:					
	Bearbeiter: Kurt Nadler				
Ifd. Nummer:	425	Fläche: in m ²	4624	Länge in m:	201
Bestandestyp:	0204 Streuobstbestand (Streuobstwiese/-weide, Obstbaumreihen)				
Charakteristik:					
	Bearbeiter: Kurt Nadler				
Ifd. Nummer:	426	Fläche: in m ²	6621	Länge in m:	321
Bestandestyp:	0204 Streuobstbestand (Streuobstwiese/-weide, Obstbaumreihen)				
Charakteristik:					
	Bearbeiter: Kurt Nadler				
Ifd. Nummer:	427	Fläche: in m ²	949	Länge in m:	115
Bestandestyp:	0204 Streuobstbestand (Streuobstwiese/-weide, Obstbaumreihen)				
Charakteristik:					
	Bearbeiter: Kurt Nadler				
Ifd. Nummer:	428	Fläche: in m ²	1394	Länge in m:	140
Bestandestyp:	0204 Streuobstbestand (Streuobstwiese/-weide, Obstbaumreihen)				
Charakteristik:					
	Bearbeiter: Kurt Nadler				
Ifd. Nummer:	429	Fläche: in m ²	3040	Länge in m:	126
Bestandestyp:	030802 Mesophile, "bunte" Fettwiese und die meisten Magerrasen, -weiden				
Charakteristik:	Mit Luzula campestris.				
	Bearbeiter: Kurt Nadler				
Ifd. Nummer:	430	Fläche: in m ²	672	Länge in m:	110
Bestandestyp:	030301 Sukzessionsfläche des feuchten und nassen Extensivgrünlandes mit oder ohne jüngerem Gehölzaufwuchs				
Charakteristik:	Schmale Grabenbrache.				
	Bearbeiter: Kurt Nadler				
Ifd. Nummer:	431	Fläche: in m ²	426	Länge in m:	51
Bestandestyp:	0201 Kleinstwaldfläche ("Feldgehölz"), Gebüsch oder Baumgruppe unter 1000m²				
Charakteristik:	Zwischen Teich und Obstgarten gelegene, kleine Gehölzgruppe.				
	Bearbeiter: Kurt Nadler				
Ifd. Nummer:	432	Fläche: in m ²	1379	Länge in m:	177
Bestandestyp:	030302 Sukzessionsfläche des trockenen Extensivgrünlandes mit oder ohne jüngerem Gehölzaufwuchs				
Charakteristik:	Magere Böschung mit Lychnis viscaria und etwas Eichenaufwuchs.				
	Bearbeiter: Kurt Nadler				

lfd. Nummer: **433** Fläche: in m² **1847** Länge in m: **130**
 Bestandestyp: **030301 Sukzessionsfläche des feuchten und nassen Extensivgrünlandes mit oder ohne jüngerem Gehölzaufwuchs**
 Charakteristik: Hochstaudenflur mit Filipendula ulmaria.
 Bearbeiter: Kurt Nadler

lfd. Nummer: **434** Fläche: in m² **1173** Länge in m: **88**
 Bestandestyp: **030301 Sukzessionsfläche des feuchten und nassen Extensivgrünlandes mit oder ohne jüngerem Gehölzaufwuchs**
 Charakteristik: Stark verbuschte Senkenbrache.
 Bearbeiter: Kurt Nadler

lfd. Nummer: **435** Fläche: in m² **7475** Länge in m: **259**
 Bestandestyp: **030802 Mesophile, "bunte" Fettwiese und die meisten Magerrasen, -weiden**
 Charakteristik: Mit Lychnis viscaria und Leucanthemum vulgare; mager.
 Bearbeiter: Kurt Nadler

lfd. Nummer: **436** Fläche: in m² **1223** Länge in m: **151**
 Bestandestyp: **0307 Feuchtes und nasses Extensivgrünland**
 Charakteristik: Nasser, an Brachflächen grenzender Randbereich einer Intensivwiese; mit Carex brizoides und Filipendula ulmaria.
 Bearbeiter: Kurt Nadler

lfd. Nummer: **437** Fläche: in m² **3709** Länge in m: **151**
 Bestandestyp: **0103 Laub-Nadel-Mischwald/Laub-Nadelholz-Mischforst**
 Charakteristik:
 Bearbeiter: Kurt Nadler

lfd. Nummer: **438** Fläche: in m² **2073** Länge in m: **115**
 Bestandestyp: **030802 Mesophile, "bunte" Fettwiese und die meisten Magerrasen, -weiden**
 Charakteristik: Mit Primula elatior.
 Bearbeiter: Kurt Nadler

lfd. Nummer: **439** Fläche: in m² **1776** Länge in m: **152**
 Bestandestyp: **030301 Sukzessionsfläche des feuchten und nassen Extensivgrünlandes mit oder ohne jüngerem Gehölzaufwuchs**
 Charakteristik: Schmale Grabenbrache.
 Bearbeiter: Kurt Nadler

lfd. Nummer: **440** Fläche: in m² **448** Länge in m: **56**
 Bestandestyp: **0201 Kleinstwaldfläche ("Feldgehölz"), Gebüsch oder Baumgruppe unter 1000m²**
 Charakteristik: Birkenbühel
 Bearbeiter: Kurt Nadler

lfd. Nummer: **441** Fläche: in m² **3009** Länge in m: **182**
 Bestandestyp: **0204 Streuobstbestand (Streuobstwiese/-weide, Obstbaumreihen)**
 Charakteristik:
 Bearbeiter: Kurt Nadler

lfd. Nummer: **442** Fläche: in m² **608** Länge in m: **64**
 Bestandestyp: **030802 Mesophile, "bunte" Fettwiese und die meisten Magerrasen, -weiden**
 Charakteristik: Mit Leontodon hispidus, Luzula campestris und Leucanthemum vulgare.
 Bearbeiter: Kurt Nadler

lfd. Nummer: **443** Fläche: in m² **26530** Länge in m: **634**
 Bestandestyp: **0103 Laub-Nadel-Mischwald/Laub-Nadelholz-Mischforst**
 Charakteristik:
 Bearbeiter: Kurt Nadler

Ifd. Nummer:	444	Fläche: in m ²	3326	Länge in m:	150
Bestandestyp:	030802 Mesophile, "bunte" Fettwiese und die meisten Magerrasen, -weiden				
Charakteristik:	Mit Primula elatior und etwas Caltha palustris, leicht verbracht.				
	Bearbeiter: Kurt Nadler				
Ifd. Nummer:	445	Fläche: in m ²	2156	Länge in m:	113
Bestandestyp:	030802 Mesophile, "bunte" Fettwiese und die meisten Magerrasen, -weiden				
Charakteristik:	Mit Anemone nemorosa und Primula elatior.				
	Bearbeiter: Kurt Nadler				
Ifd. Nummer:	446	Fläche: in m ²	1709	Länge in m:	111
Bestandestyp:	0307 Feuchtes und nasses Extensivgrünland				
Charakteristik:	Sehr unterschiedliche Pflegeintensität, teils melioriert; mit Caltha palustris und Juncus effusus.				
	Bearbeiter: Kurt Nadler				
Ifd. Nummer:	447	Fläche: in m ²	3137	Länge in m:	139
Bestandestyp:	030802 Mesophile, "bunte" Fettwiese und die meisten Magerrasen, -weiden				
Charakteristik:	Durch Mahd ohne Abtransport etwas ungünstig gepflegte alte Wiesenbrache, teils verbuscht, mit kleinen Teichen, mit Anemone nemorosa, Carex brizoides und Primula elatior.				
	Bearbeiter: Kurt Nadler				
Ifd. Nummer:	448	Fläche: in m ²	7552	Länge in m:	318
Bestandestyp:	030301 Sukzessionsfläche des feuchten und nassen Extensivgrünlandes mit oder ohne jüngerem Gehölzaufwuchs				
Charakteristik:	Grabensumpf mit Caltha palustris; mit zeitweiligen Pflegeeingriffen.				
	Bearbeiter: Kurt Nadler				
Ifd. Nummer:	449	Fläche: in m ²	1197	Länge in m:	72
Bestandestyp:	0401 Stehendes Gewässer				
Charakteristik:	Alter Teich an Waldrand.				
	Bearbeiter: Kurt Nadler				
Ifd. Nummer:	450	Fläche: in m ²	710	Länge in m:	53
Bestandestyp:	0401 Stehendes Gewässer				
Charakteristik:	Alter umwaldeter Teich.				
	Bearbeiter: Kurt Nadler				
Ifd. Nummer:	451	Fläche: in m ²	1608	Länge in m:	89
Bestandestyp:	030802 Mesophile, "bunte" Fettwiese und die meisten Magerrasen, -weiden				
Charakteristik:	Mit Primula elatior.				
	Bearbeiter: Kurt Nadler				
Ifd. Nummer:	452	Fläche: in m ²	1477	Länge in m:	78
Bestandestyp:	0102 Nadelwald/Nadelholzforst				
Charakteristik:	Fichtenwäldchen.				
	Bearbeiter: Kurt Nadler				
Ifd. Nummer:	453	Fläche: in m ²	4268	Länge in m:	145
Bestandestyp:	0204 Streuobstbestand (Streuobstwiese/-weide, Obstbaumreihen)				
Charakteristik:					
	Bearbeiter: Kurt Nadler				
Ifd. Nummer:	454	Fläche: in m ²	14803	Länge in m:	554
Bestandestyp:	030802 Mesophile, "bunte" Fettwiese und die meisten Magerrasen, -weiden				
Charakteristik:	Stark feldgehölzdurchsetzte, fette Hangwiese, extensiv beweidet.				
	Bearbeiter: Kurt Nadler				
Ifd. Nummer:	455	Fläche: in m ²	311	Länge in m:	38
Bestandestyp:	0201 Kleinstwaldfläche ("Feldgehölz"), Gebüsch oder Baumgruppe unter 1000m²				
Charakteristik:	Mit Birken und Haseln.				
	Bearbeiter: Kurt Nadler				

Ifd. Nummer:	456	Fläche: in m ²	1051	Länge in m:	84
Bestandestyp:	030802 Mesophile, "bunte" Fettwiese und die meisten Magerrasen, -weiden				
Charakteristik:	Mit Luzula campestris und Anthoxanthum odoratum.				
	Bearbeiter: Kurt Nadler				
Ifd. Nummer:	457	Fläche: in m ²	857	Länge in m:	115
Bestandestyp:	030802 Mesophile, "bunte" Fettwiese und die meisten Magerrasen, -weiden				
Charakteristik:	Mit Phyteuma nigrum.				
	Bearbeiter: Kurt Nadler				
Ifd. Nummer:	458	Fläche: in m ²	631	Länge in m:	60
Bestandestyp:	0201 Kleinstwaldfläche ("Feldgehölz"), Gebüsch oder Baumgruppe unter 1000m²				
Charakteristik:	Büchel in Hanglage.				
	Bearbeiter: Kurt Nadler				
Ifd. Nummer:	459	Fläche: in m ²	2516	Länge in m:	163
Bestandestyp:	0306 Neubewaldung/Aufforstung				
Charakteristik:	Auf Trockenwiese in Hangposition.				
	Bearbeiter: Kurt Nadler				
Ifd. Nummer:	460	Fläche: in m ²	1238	Länge in m:	210
Bestandestyp:	030302 Sukzessionsfläche des trockenen Extensivgrünlandes mit oder ohne jüngerem Gehölzaufwuchs				
Charakteristik:	Trockene Böschungsbereiche neben Aufforstungsfläche.				
	Bearbeiter: Kurt Nadler				
Ifd. Nummer:	461	Fläche: in m ²	8291	Länge in m:	318
Bestandestyp:	030301 Sukzessionsfläche des feuchten und nassen Extensivgrünlandes mit oder ohne jüngerem Gehölzaufwuchs				
Charakteristik:	Groß, mit Carex brizoides, Angelica sylvestris, Filipendula ulmaria, Scirpus sylvaticus und einzelnen Erlenaufwüchsen.				
	Bearbeiter: Kurt Nadler				
Ifd. Nummer:	462	Fläche: in m ²	10457	Länge in m:	415
Bestandestyp:	030802 Mesophile, "bunte" Fettwiese und die meisten Magerrasen, -weiden				
Charakteristik:	Mit Leontodon hispidus, Leucanthemum vulgare und Avenula pubescens, westlicher Teil auch fett.				
	Bearbeiter: Kurt Nadler				
Ifd. Nummer:	463	Fläche: in m ²	3172	Länge in m:	120
Bestandestyp:	030802 Mesophile, "bunte" Fettwiese und die meisten Magerrasen, -weiden				
Charakteristik:	In verwaltungsgefährdeter Flur; Teil eines Wiesenkomplexes mit geringer Mahdintensität.				
	Bearbeiter: Kurt Nadler				
Ifd. Nummer:	464	Fläche: in m ²	15127	Länge in m:	352
Bestandestyp:	030802 Mesophile, "bunte" Fettwiese und die meisten Magerrasen, -weiden				
Charakteristik:	Mit Ranunculus acris und Leucanthemum vulgare; ziemlich fett.				
	Bearbeiter: Kurt Nadler				
Ifd. Nummer:	465	Fläche: in m ²	1726	Länge in m:	147
Bestandestyp:	0204 Streuobstbestand (Streuobstwiese/-weide, Obstbaumreihen)				
Charakteristik:					
	Bearbeiter: Kurt Nadler				
Ifd. Nummer:	466	Fläche: in m ²	391	Länge in m:	59
Bestandestyp:	030802 Mesophile, "bunte" Fettwiese und die meisten Magerrasen, -weiden				
Charakteristik:	Mit Phyteuma nigrum.				
	Bearbeiter: Kurt Nadler				

Ifd. Nummer:	467	Fläche: in m ²	229	Länge in m:	31
Bestandestyp:	0204 Streuobstbestand (Streuobstwiese/-weide, Obstbaumreihen)				
Charakteristik:					
Bearbeiter: Kurt Nadler					
Ifd. Nummer:	468	Fläche: in m ²	1282	Länge in m:	89
Bestandestyp:	0102 Nadelwald/Nadelholzforst				
Charakteristik:					
Bearbeiter: Kurt Nadler					
Ifd. Nummer:	469	Fläche: in m ²	576	Länge in m:	95
Bestandestyp:	030301 Sukzessionsfläche des feuchten und nassen Extensivgrünlandes mit oder ohne jüngerem Gehölzaufwuchs				
Charakteristik:	Mit Chaerophyllum hirsutum und Carex brizoides.				
Bearbeiter: Kurt Nadler					
Ifd. Nummer:	470	Fläche: in m ²	626	Länge in m:	54
Bestandestyp:	030303 Sukzessionsfläche von frischem artenreichem Magergrünland				
Charakteristik:	Noch halb offene Restfläche auf zunehmend verwaldender Böschung.				
Bearbeiter: Kurt Nadler					
Ifd. Nummer:	471	Fläche: in m ²	3136	Länge in m:	140
Bestandestyp:	0306 Neubewaldung/Aufforstung				
Charakteristik:	Auf Extensivgrünland.				
Bearbeiter: Kurt Nadler					
Ifd. Nummer:	472	Fläche: in m ²	21838	Länge in m:	715
Bestandestyp:	0103 Laub-Nadel-Mischwald/Laub-Nadelholz-Mischforst				
Charakteristik:					
Bearbeiter: Kurt Nadler					
Ifd. Nummer:	473	Fläche: in m ²	1074	Länge in m:	94
Bestandestyp:	030302 Sukzessionsfläche des trockenen Extensivgrünlandes mit oder ohne jüngerem Gehölzaufwuchs				
Charakteristik:	Mit Hypericum sp..				
Bearbeiter: Kurt Nadler					
Ifd. Nummer:	474	Fläche: in m ²	2971	Länge in m:	152
Bestandestyp:	030802 Mesophile, "bunte" Fettwiese und die meisten Magerrasen, -weiden				
Charakteristik:	Mit Leucanthemum vulgare und Lychnis viscaria.				
Bearbeiter: Kurt Nadler					
Ifd. Nummer:	475	Fläche: in m ²	2898	Länge in m:	133
Bestandestyp:	030802 Mesophile, "bunte" Fettwiese und die meisten Magerrasen, -weiden				
Charakteristik:	Mit Leontodon hispidus; Feldgehölzgruppe vorhanden.				
Bearbeiter: Kurt Nadler					
Ifd. Nummer:	476	Fläche: in m ²	1134	Länge in m:	107
Bestandestyp:	0201 Kleinstwaldfläche ("Feldgehölz"), Gebüsch oder Baumgruppe unter 1000m²				
Charakteristik:	Eschengehölz an Straßenböschung.				
Bearbeiter: Kurt Nadler					
Ifd. Nummer:	477	Fläche: in m ²	815	Länge in m:	179
Bestandestyp:	030302 Sukzessionsfläche des trockenen Extensivgrünlandes mit oder ohne jüngerem Gehölzaufwuchs				
Charakteristik:	Straßenböschung mit Lychnis viscaria.				
Bearbeiter: Kurt Nadler					

lfd. Nummer:	478	Fläche: in m ²	339	Länge in m:	40
Bestandestyp:	030802 Mesophile, "bunte" Fettwiese und die meisten Magerrasen, -weiden				
Charakteristik:	Mit Leontodon hispidus.				
	Bearbeiter: Kurt Nadler				
lfd. Nummer:	479	Fläche: in m ²	3743	Länge in m:	154
Bestandestyp:	030802 Mesophile, "bunte" Fettwiese und die meisten Magerrasen, -weiden				
Charakteristik:	Mit Leontodon hispidus.				
	Bearbeiter: Kurt Nadler				
lfd. Nummer:	480	Fläche: in m ²	1356	Länge in m:	152
Bestandestyp:	030302 Sukzessionsfläche des trockenen Extensivgrünlandes mit oder ohne jüngerem Gehölzaufwuchs				
Charakteristik:	Ungemähter Böschungsbereich innerhalb extensiv genutztem Wiesenkomplex.				
	Bearbeiter: Kurt Nadler				
lfd. Nummer:	481	Fläche: in m ²	481	Länge in m:	88
Bestandestyp:	030302 Sukzessionsfläche des trockenen Extensivgrünlandes mit oder ohne jüngerem Gehölzaufwuchs				
Charakteristik:	Ungemähter Trockenwiesen - Randbereich.				
	Bearbeiter: Kurt Nadler				
lfd. Nummer:	482	Fläche: in m ²	17214	Länge in m:	643
Bestandestyp:	030802 Mesophile, "bunte" Fettwiese und die meisten Magerrasen, -weiden				
Charakteristik:	Teils nur sehr extensiv genutzter Hangwiesenkomplex, teilweise mit viel Lychnis viscaria.				
	Bearbeiter: Kurt Nadler				
lfd. Nummer:	483	Fläche: in m ²	202	Länge in m:	27
Bestandestyp:	0201 Kleinstwaldfläche ("Feldgehölz"), Gebüsch oder Baumgruppe unter 1000m²				
Charakteristik:	Bühel in Hanglage.				
	Bearbeiter: Kurt Nadler				
lfd. Nummer:	484	Fläche: in m ²	2692	Länge in m:	133
Bestandestyp:	0102 Nadelwald/Nadelholzforst				
Charakteristik:					
	Bearbeiter: Kurt Nadler				
lfd. Nummer:	485	Fläche: in m ²	5525	Länge in m:	569
Bestandestyp:	0103 Laub-Nadel-Mischwald/Laub-Nadelholz-Mischforst				
Charakteristik:					
	Bearbeiter: Kurt Nadler				
lfd. Nummer:	486	Fläche: in m ²	610	Länge in m:	62
Bestandestyp:	030301 Sukzessionsfläche des feuchten und nassen Extensivgrünlandes mit oder ohne jüngerem Gehölzaufwuchs				
Charakteristik:	Noch halboffene Grabenbrache in verwaldender Flur.				
	Bearbeiter: Kurt Nadler				
lfd. Nummer:	487	Fläche: in m ²	6557	Länge in m:	264
Bestandestyp:	030302 Sukzessionsfläche des trockenen Extensivgrünlandes mit oder ohne jüngerem Gehölzaufwuchs				
Charakteristik:	Unterschiedlich bestockte, große Hangbrache zwischen Verwaltungsbereichen.				
	Bearbeiter: Kurt Nadler				
lfd. Nummer:	488	Fläche: in m ²	19997	Länge in m:	436
Bestandestyp:	0103 Laub-Nadel-Mischwald/Laub-Nadelholz-Mischforst				
Charakteristik:					
	Bearbeiter: Kurt Nadler				

Ifd. Nummer:	489	Fläche: in m ²	370192	Länge in m:	2384
Bestandestyp:	0102 Nadelwald/Nadelholzforst				
Charakteristik:					
	Bearbeiter: Kurt Nadler				
Ifd. Nummer:	490	Fläche: in m ²	7872	Länge in m:	244
Bestandestyp:	0102 Nadelwald/Nadelholzforst				
Charakteristik:					
	Bearbeiter: Kurt Nadler				
Ifd. Nummer:	491	Fläche: in m ²	256	Länge in m:	37
Bestandestyp:	0201 Kleinstwaldfläche ("Feldgehölz"), Gebüsch oder Baumgruppe unter 1000m²				
Charakteristik:	Gehölzgruppe an Siedlungsrand.				
	Bearbeiter: Kurt Nadler				
Ifd. Nummer:	492	Fläche: in m ²	7031	Länge in m:	345
Bestandestyp:	0204 Streuobstbestand (Streuobstwiese/-weide, Obstbaumreihen)				
Charakteristik:					
	Bearbeiter: Kurt Nadler				
Ifd. Nummer:	493	Fläche: in m ²	408	Länge in m:	49
Bestandestyp:	0204 Streuobstbestand (Streuobstwiese/-weide, Obstbaumreihen)				
Charakteristik:					
	Bearbeiter: Kurt Nadler				
Ifd. Nummer:	494	Fläche: in m ²	5993	Länge in m:	405
Bestandestyp:	0204 Streuobstbestand (Streuobstwiese/-weide, Obstbaumreihen)				
Charakteristik:					
	Bearbeiter: Kurt Nadler				
Ifd. Nummer:	495	Fläche: in m ²	4012	Länge in m:	148
Bestandestyp:	030802 Mesophile, "bunte" Fettwiese und die meisten Magerrasen, -weiden				
Charakteristik:	Mit Leontodon hispidus, Anthoxanthum odoratum, Leucanthemum vulgare und Lychnis viscaria.				
	Bearbeiter: Kurt Nadler				
Ifd. Nummer:	496	Fläche: in m ²	6381	Länge in m:	188
Bestandestyp:	030802 Mesophile, "bunte" Fettwiese und die meisten Magerrasen, -weiden				
Charakteristik:	Ziemlich artenarm, mit Dominanz von Tragopogon orientale, interessante Bestände von Ornithogalum umbellatum.				
	Bearbeiter: Kurt Nadler				
Ifd. Nummer:	497	Fläche: in m ²	11415	Länge in m:	448
Bestandestyp:	030802 Mesophile, "bunte" Fettwiese und die meisten Magerrasen, -weiden				
Charakteristik:	Mit Ranunculus acris und Tragopogon orientale.				
	Bearbeiter: Kurt Nadler				
Ifd. Nummer:	498	Fläche: in m ²	3112	Länge in m:	277
Bestandestyp:	030802 Mesophile, "bunte" Fettwiese und die meisten Magerrasen, -weiden				
Charakteristik:	Wie Fläche 497.				
	Bearbeiter: Kurt Nadler				
Ifd. Nummer:	499	Fläche: in m ²	2598	Länge in m:	151
Bestandestyp:	0204 Streuobstbestand (Streuobstwiese/-weide, Obstbaumreihen)				
Charakteristik:					
	Bearbeiter: Kurt Nadler				
Ifd. Nummer:	500	Fläche: in m ²	1387	Länge in m:	90
Bestandestyp:	030802 Mesophile, "bunte" Fettwiese und die meisten Magerrasen, -weiden				
Charakteristik:	Mit Leontodon hispidus, Leucanthemum vulgare und Rumex acetosa.				
	Bearbeiter: Kurt Nadler				

Ifd. Nummer:	501	Fläche: in m ²	25744	Länge in m:	405
Bestandestyp:	0103 Laub-Nadel-Mischwald/Laub-Nadelholz-Mischforst				
Charakteristik:					
	Bearbeiter: Kurt Nadler				
Ifd. Nummer:	502	Fläche: in m ²	78034	Länge in m:	1015
Bestandestyp:	0102 Nadelwald/Nadelholzforst				
Charakteristik:					
	Bearbeiter: Kurt Nadler				
Ifd. Nummer:	503	Fläche: in m ²	1555	Länge in m:	117
Bestandestyp:	030301 Sukzessionsfläche des feuchten und nassen Extensivgrünlandes mit oder ohne jüngerm Gehölzaufwuchs				
Charakteristik:	Hauptsächlich trocken gefallene Teiche an Waldrand.				
	Bearbeiter: Kurt Nadler				
Ifd. Nummer:	504	Fläche: in m ²	429	Länge in m:	62
Bestandestyp:	0306 Neubewaldung/Aufforstung				
Charakteristik:	Auf Feuchtgrünland.				
	Bearbeiter: Kurt Nadler				
Ifd. Nummer:	505	Fläche: in m ²	32921	Länge in m:	650
Bestandestyp:	0103 Laub-Nadel-Mischwald/Laub-Nadelholz-Mischforst				
Charakteristik:					
	Bearbeiter: Kurt Nadler				
Ifd. Nummer:	506	Fläche: in m ²	3731	Länge in m:	123
Bestandestyp:	0204 Streuobstbestand (Streuobstwiese/-weide, Obstbaumreihen)				
Charakteristik:					
	Bearbeiter: Kurt Nadler				
Ifd. Nummer:	507	Fläche: in m ²	1463	Länge in m:	231
Bestandestyp:	0304 Sukzessionsfläche in ehemaligen Intensivgebieten				
Charakteristik:					
	Bearbeiter: Kurt Nadler				
Ifd. Nummer:	508	Fläche: in m ²	441	Länge in m:	79
Bestandestyp:	0304 Sukzessionsfläche in ehemaligen Intensivgebieten				
Charakteristik:					
	Bearbeiter: Kurt Nadler				
Ifd. Nummer:	509	Fläche: in m ²	5187	Länge in m:	169
Bestandestyp:	030802 Mesophile, "bunte" Fettwiese und die meisten Magerrasen, -weiden				
Charakteristik:	Mit Ranunculus acris und Lychnis flos-cuculi; teils von Erdaufschüttungen von benachbartem Neubaugebiet betroffen.				
	Bearbeiter: Kurt Nadler				
Ifd. Nummer:	510	Fläche: in m ²	456	Länge in m:	68
Bestandestyp:	0102 Nadelwald/Nadelholzforst				
Charakteristik:					
	Bearbeiter: Kurt Nadler				
Ifd. Nummer:	511	Fläche: in m ²	1476	Länge in m:	135
Bestandestyp:	0103 Laub-Nadel-Mischwald/Laub-Nadelholz-Mischforst				
Charakteristik:					
	Bearbeiter: Kurt Nadler				
Ifd. Nummer:	512	Fläche: in m ²	8451	Länge in m:	215
Bestandestyp:	0204 Streuobstbestand (Streuobstwiese/-weide, Obstbaumreihen)				
Charakteristik:	Auf Extensivwiese.				
	Bearbeiter: Kurt Nadler				

Ifd. Nummer:	513	Fläche: in m ²	1945	Länge in m:	115
Bestandestyp:	0306 Neubewaldung/Aufforstung				
Charakteristik:					
	Bearbeiter: Kurt Nadler				
Ifd. Nummer:	514	Fläche: in m ²	11709	Länge in m:	307
Bestandestyp:	030802 Mesophile, "bunte" Fettwiese und die meisten Magerrasen, -weiden				
Charakteristik:	Mit Ranunculus acris, Polygonum bistorta und Lychnis flos-cuculi.				
	Bearbeiter: Kurt Nadler				
Ifd. Nummer:	515	Fläche: in m ²	12505	Länge in m:	317
Bestandestyp:	0102 Nadelwald/Nadelholzforst				
Charakteristik:					
	Bearbeiter: Kurt Nadler				
Ifd. Nummer:	516	Fläche: in m ²	1515	Länge in m:	278
Bestandestyp:	0304 Sukzessionsfläche in ehemaligen Intensivgebieten				
Charakteristik:					
	Bearbeiter: Kurt Nadler				
Ifd. Nummer:	517	Fläche: in m ²	49268	Länge in m:	683
Bestandestyp:	0102 Nadelwald/Nadelholzforst				
Charakteristik:					
	Bearbeiter: Kurt Nadler				
Ifd. Nummer:	518	Fläche: in m ²	2941	Länge in m:	163
Bestandestyp:	0204 Streuobstbestand (Streuobstwiese/-weide, Obstbaumreihen)				
Charakteristik:					
	Bearbeiter: Kurt Nadler				
Ifd. Nummer:	519	Fläche: in m ²	1071	Länge in m:	62
Bestandestyp:	0401 Stehendes Gewässer				
Charakteristik:	Neben Waldrand; mit flachen Grasufem, wahrscheinlich Fischteich.				
	Bearbeiter: Kurt Nadler				
Ifd. Nummer:	520	Fläche: in m ²	9913	Länge in m:	368
Bestandestyp:	0103 Laub-Nadel-Mischwald/Laub-Nadelholz-Mischforst				
Charakteristik:					
	Bearbeiter: Kurt Nadler				
Ifd. Nummer:	521	Fläche: in m ²	972	Länge in m:	84
Bestandestyp:	0306 Neubewaldung/Aufforstung				
Charakteristik:					
	Bearbeiter: Kurt Nadler				
Ifd. Nummer:	522	Fläche: in m ²	8158	Länge in m:	302
Bestandestyp:	0102 Nadelwald/Nadelholzforst				
Charakteristik:					
	Bearbeiter: Kurt Nadler				
Ifd. Nummer:	523	Fläche: in m ²	2690	Länge in m:	205
Bestandestyp:	0204 Streuobstbestand (Streuobstwiese/-weide, Obstbaumreihen)				
Charakteristik:					
	Bearbeiter: Kurt Nadler				
Ifd. Nummer:	524	Fläche: in m ²	3963	Länge in m:	266
Bestandestyp:	0204 Streuobstbestand (Streuobstwiese/-weide, Obstbaumreihen)				
Charakteristik:					
	Bearbeiter: Kurt Nadler				

Ifd. Nummer:	525	Fläche: in m ²	6129	Länge in m:	341
Bestandestyp:	030802 Mesophile, "bunte" Fettwiese und die meisten Magerrasen, -weiden				
Charakteristik:	Relativ artenarm, mit Avenula pubescens und Ranunculus acris, in Teichnähe auch Feuchtstellen.				
	Bearbeiter: Kurt Nadler				
Ifd. Nummer:	526	Fläche: in m ²	4528	Länge in m:	183
Bestandestyp:	0204 Streuobstbestand (Streuobstwiese/-weide, Obstbaumreihen)				
Charakteristik:					
	Bearbeiter: Kurt Nadler				
Ifd. Nummer:	527	Fläche: in m ²	30322	Länge in m:	634
Bestandestyp:	0103 Laub-Nadel-Mischwald/Laub-Nadelholz-Mischforst				
Charakteristik:					
	Bearbeiter: Kurt Nadler				
Ifd. Nummer:	528	Fläche: in m ²	491	Länge in m:	56
Bestandestyp:	0306 Neubewaldung/Aufforstung				
Charakteristik:					
	Bearbeiter: Kurt Nadler				
Ifd. Nummer:	529	Fläche: in m ²	440	Länge in m:	51
Bestandestyp:	0306 Neubewaldung/Aufforstung				
Charakteristik:					
	Bearbeiter: Kurt Nadler				
Ifd. Nummer:	530	Fläche: in m ²	1600	Länge in m:	87
Bestandestyp:	0306 Neubewaldung/Aufforstung				
Charakteristik:	Auf Extensivgrünland.				
	Bearbeiter: Kurt Nadler				
Ifd. Nummer:	531	Fläche: in m ²	5032	Länge in m:	209
Bestandestyp:	0306 Neubewaldung/Aufforstung				
Charakteristik:	Auf Extensivgrünland.				
	Bearbeiter: Kurt Nadler				
Ifd. Nummer:	532	Fläche: in m ²	2444	Länge in m:	113
Bestandestyp:	0306 Neubewaldung/Aufforstung				
Charakteristik:	Auf Extensivgrünland.				
	Bearbeiter: Kurt Nadler				
Ifd. Nummer:	533	Fläche: in m ²	254	Länge in m:	37
Bestandestyp:	030802 Mesophile, "bunte" Fettwiese und die meisten Magerrasen, -weiden				
Charakteristik:	Mit Leontodon hispidus und Leucanthemum vulgare.				
	Bearbeiter: Kurt Nadler				
Ifd. Nummer:	534	Fläche: in m ²	1730	Länge in m:	91
Bestandestyp:	030802 Mesophile, "bunte" Fettwiese und die meisten Magerrasen, -weiden				
Charakteristik:	Mit Leucanthemum vulgare und Lychnis viscaria, wahrscheinlich aktuelle Aufforstung.				
	Bearbeiter: Kurt Nadler				
Ifd. Nummer:	535	Fläche: in m ²	8679	Länge in m:	217
Bestandestyp:	030802 Mesophile, "bunte" Fettwiese und die meisten Magerrasen, -weiden				
Charakteristik:	Mit Avenula pubescens, Leucanthemum vulgare, Festuca rubra, Lychnis flos-cuculi und Lychnis viscaria.				
	Bearbeiter: Kurt Nadler				
Ifd. Nummer:	536	Fläche: in m ²	5806	Länge in m:	162
Bestandestyp:	030802 Mesophile, "bunte" Fettwiese und die meisten Magerrasen, -weiden				
Charakteristik:	Mit Leontodon hispidus, Leucanthemum vulgare, Campanula patula und lokal Lychnis viscaria.				
	Bearbeiter: Kurt Nadler				

lfd. Nummer: **537** Fläche: in m² **1287** Länge in m: **149**
Bestandestyp: **0201 Kleinstwaldfläche ("Feldgehölz"), Gebüsch oder Baumgruppe unter 1000m²**
Charakteristik: Bepflanzte Straßenböschung.

Bearbeiter: Kurt Nadler

lfd. Nummer: **538** Fläche: in m² **1247** Länge in m: **97**
Bestandestyp: **0201 Kleinstwaldfläche ("Feldgehölz"), Gebüsch oder Baumgruppe unter 1000m²**
Charakteristik: Straßenböschungs - Laubgehölz.

Bearbeiter: Kurt Nadler

lfd. Nummer: **539** Fläche: in m² **8869** Länge in m: **220**
Bestandestyp: **030802 Mesophile, "bunte" Fettwiese und die meisten Magerrasen, -weiden**
Charakteristik: Mit Ranunculus acris und Anthoxanthum odoratum, ziemlich artenarm und relativ mager.

Bearbeiter: Kurt Nadler

lfd. Nummer: **540** Fläche: in m² **5971** Länge in m: **199**
Bestandestyp: **030802 Mesophile, "bunte" Fettwiese und die meisten Magerrasen, -weiden**
Charakteristik: Junge Wiese, mit Leontodon hispidus und Leucanthemum vulgare.

Bearbeiter: Kurt Nadler

lfd. Nummer: **541** Fläche: in m² **3130** Länge in m: **194**
Bestandestyp: **0204 Streuobstbestand (Streuobstwiese/-weide, Obstbaumreihen)**
Charakteristik:

Bearbeiter: Kurt Nadler

lfd. Nummer: **542** Fläche: in m² **3599** Länge in m: **224**
Bestandestyp: **0204 Streuobstbestand (Streuobstwiese/-weide, Obstbaumreihen)**
Charakteristik:

Bearbeiter: Kurt Nadler

lfd. Nummer: **543** Fläche: in m² **824** Länge in m: **57**
Bestandestyp: **0401 Stehendes Gewässer**
Charakteristik: Fischteich an Waldrand.

Bearbeiter: Kurt Nadler

lfd. Nummer: **544** Fläche: in m² **9515** Länge in m: **212**
Bestandestyp: **030802 Mesophile, "bunte" Fettwiese und die meisten Magerrasen, -weiden**
Charakteristik: Mit Alopecurus pratensis, Anthoxanthum odoratum, Leucanthemum vulgare und Taraxacum officinale; fett.

Bearbeiter: Kurt Nadler

lfd. Nummer: **545** Fläche: in m² **935422** Länge in m: **3831**
Bestandestyp: **0102 Nadelwald/Nadelholzforst**
Charakteristik:

Bearbeiter: Kurt Nadler

lfd. Nummer: **546** Fläche: in m² **17345** Länge in m: **348**
Bestandestyp: **0104 Laubwald/Laubholzforst**
Charakteristik:

Bearbeiter: Kurt Nadler

lfd. Nummer: **547** Fläche: in m² **46059** Länge in m: **1046**
Bestandestyp: **0103 Laub-Nadel-Mischwald/Laub-Nadelholz-Mischforst**
Charakteristik:

Bearbeiter: Kurt Nadler

lfd. Nummer: **548** Fläche: in m² **23312** Länge in m: **483**
Bestandestyp: **0102 Nadelwald/Nadelholzforst**
Charakteristik:

Bearbeiter: Kurt Nadler

lfd. Nummer: **549** Fläche: in m² **2508** Länge in m: **106**
 Bestandestyp: **030802 Mesophile, "bunte" Fettwiese und die meisten Magerrasen, -weiden**
 Charakteristik: Bunte Blumenwiese in Einfamilienhaussiedlung, mit Baulandwidmung; mit *Leontodon hispidus* und *Leucanthemum vulgare*.
 Bearbeiter: Kurt Nadler

lfd. Nummer: **550** Fläche: in m² **809** Länge in m: **70**
 Bestandestyp: **030802 Mesophile, "bunte" Fettwiese und die meisten Magerrasen, -weiden**
 Charakteristik: Ähnlich Fläche 549, aber mit *Avenula pubescens*.
 Bearbeiter: Kurt Nadler

lfd. Nummer: **551** Fläche: in m² **472** Länge in m: **45**
 Bestandestyp: **0201 Kleinstwaldfläche ("Feldgehölz"), Gebüsch oder Baumgruppe unter 1000m²**
 Charakteristik: Feldgehölz im Anschluss an einen Garten.
 Bearbeiter: Kurt Nadler

lfd. Nummer: **552** Fläche: in m² **3593** Länge in m: **230**
 Bestandestyp: **0204 Streuobstbestand (Streuobstwiese/-weide, Obstbaumreihen)**
 Charakteristik:
 Bearbeiter: Kurt Nadler

lfd. Nummer: **553** Fläche: in m² **1155** Länge in m: **71**
 Bestandestyp: **0204 Streuobstbestand (Streuobstwiese/-weide, Obstbaumreihen)**
 Charakteristik:
 Bearbeiter: Kurt Nadler

lfd. Nummer: **554** Fläche: in m² **2012** Länge in m: **115**
 Bestandestyp: **0204 Streuobstbestand (Streuobstwiese/-weide, Obstbaumreihen)**
 Charakteristik:
 Bearbeiter: Kurt Nadler

lfd. Nummer: **555** Fläche: in m² **5812** Länge in m: **285**
 Bestandestyp: **0204 Streuobstbestand (Streuobstwiese/-weide, Obstbaumreihen)**
 Charakteristik:
 Bearbeiter: Kurt Nadler

lfd. Nummer: **556** Fläche: in m² **3007** Länge in m: **122**
 Bestandestyp: **030802 Mesophile, "bunte" Fettwiese und die meisten Magerrasen, -weiden**
 Charakteristik: Mit *Polygonum bistorta* und *Phyteuma nigrum*
 Bearbeiter: Kurt Nadler

lfd. Nummer: **557** Fläche: in m² **1529** Länge in m: **115**
 Bestandestyp: **0201 Kleinstwaldfläche ("Feldgehölz"), Gebüsch oder Baumgruppe unter 1000m²**
 Charakteristik: Äußerst landschaftsprägende Gehölzzeile aus Birken, Kirschen und Espen in Kuppenposition in weithin offener Landschaft.
 Bearbeiter: Kurt Nadler

lfd. Nummer: **558** Fläche: in m² **1160** Länge in m: **87**
 Bestandestyp: **0204 Streuobstbestand (Streuobstwiese/-weide, Obstbaumreihen)**
 Charakteristik:
 Bearbeiter: Kurt Nadler

lfd. Nummer: **559** Fläche: in m² **4503** Länge in m: **253**
 Bestandestyp: **030802 Mesophile, "bunte" Fettwiese und die meisten Magerrasen, -weiden**
 Charakteristik: Mit *Leontodon hispidus*, *Leucanthemum vulgare* und *Campanula patula*.
 Bearbeiter: Kurt Nadler

lfd. Nummer: **560** Fläche: in m² **1736** Länge in m: **167**
 Bestandestyp: **0204 Streuobstbestand (Streuobstwiese/-weide, Obstbaumreihen)**
 Charakteristik:
 Bearbeiter: Kurt Nadler

lfd. Nummer:	561	Fläche: in m ²	379	Länge in m:	49
Bestandestyp:	0201 Kleinstwaldfläche ("Feldgehölz"), Gebüsch oder Baumgruppe unter 1000m²				
Charakteristik:	Bepflanzte Straßenböschung.				
	Bearbeiter: Kurt Nadler				
lfd. Nummer:	562	Fläche: in m ²	28071	Länge in m:	739
Bestandestyp:	0102 Nadelwald/Nadelholzforst				
Charakteristik:					
	Bearbeiter: Kurt Nadler				
lfd. Nummer:	563	Fläche: in m ²	2176	Länge in m:	126
Bestandestyp:	0204 Streuobstbestand (Streuobstwiese/-weide, Obstbaumreihen)				
Charakteristik:					
	Bearbeiter: Kurt Nadler				
lfd. Nummer:	564	Fläche: in m ²	3262	Länge in m:	198
Bestandestyp:	0204 Streuobstbestand (Streuobstwiese/-weide, Obstbaumreihen)				
Charakteristik:					
	Bearbeiter: Kurt Nadler				
lfd. Nummer:	565	Fläche: in m ²	4057	Länge in m:	194
Bestandestyp:	0204 Streuobstbestand (Streuobstwiese/-weide, Obstbaumreihen)				
Charakteristik:					
	Bearbeiter: Kurt Nadler				
lfd. Nummer:	566	Fläche: in m ²	1295	Länge in m:	77
Bestandestyp:	0204 Streuobstbestand (Streuobstwiese/-weide, Obstbaumreihen)				
Charakteristik:					
	Bearbeiter: Kurt Nadler				
lfd. Nummer:	567	Fläche: in m ²	723	Länge in m:	55
Bestandestyp:	0204 Streuobstbestand (Streuobstwiese/-weide, Obstbaumreihen)				
Charakteristik:					
	Bearbeiter: Kurt Nadler				
lfd. Nummer:	568	Fläche: in m ²	4327	Länge in m:	193
Bestandestyp:	0204 Streuobstbestand (Streuobstwiese/-weide, Obstbaumreihen)				
Charakteristik:					
	Bearbeiter: Kurt Nadler				
lfd. Nummer:	569	Fläche: in m ²	14915	Länge in m:	536
Bestandestyp:	0103 Laub-Nadel-Mischwald/Laub-Nadelholz-Mischforst				
Charakteristik:					
	Bearbeiter: Kurt Nadler				
lfd. Nummer:	570	Fläche: in m ²	1369	Länge in m:	147
Bestandestyp:	030303 Sukzessionsfläche von frischem artenreichem Magergrünland				
Charakteristik:	Verbuschte, beschattete Waldrandfläche.				
	Bearbeiter: Kurt Nadler				
lfd. Nummer:	571	Fläche: in m ²	5680	Länge in m:	209
Bestandestyp:	030802 Mesophile, "bunte" Fettwiese und die meisten Magerrasen, -weiden				
Charakteristik:	Schattseitiger Taleinhang.				
	Bearbeiter: Kurt Nadler				
lfd. Nummer:	572	Fläche: in m ²	1217	Länge in m:	81
Bestandestyp:	030802 Mesophile, "bunte" Fettwiese und die meisten Magerrasen, -weiden				
Charakteristik:	Wie Fläche 571.				
	Bearbeiter: Kurt Nadler				

Ifd. Nummer:	573	Fläche: in m ²	2341	Länge in m:	187
Bestandestyp:	0202 Uferbegleitgehölz				
Charakteristik:	Augehölz mit Fichtenbeimischung.				
	Bearbeiter: Kurt Nadler				
Ifd. Nummer:	574	Fläche: in m ²	7059	Länge in m:	265
Bestandestyp:	030802 Mesophile, "bunte" Fettwiese und die meisten Magerrasen, -weiden				
Charakteristik:	Mit Phyteuma nigrum und Polygonum bistorta.				
	Bearbeiter: Kurt Nadler				
Ifd. Nummer:	575	Fläche: in m ²	1021	Länge in m:	82
Bestandestyp:	030802 Mesophile, "bunte" Fettwiese und die meisten Magerrasen, -weiden				
Charakteristik:	Trockenwiese mit Leucanthemum vulgare und etwas Lychnis viscaria.				
	Bearbeiter: Kurt Nadler				
Ifd. Nummer:	576	Fläche: in m ²	624	Länge in m:	108
Bestandestyp:	0201 Kleinstwaldfläche ("Feldgehölz"), Gebüsch oder Baumgruppe unter 1000m²				
Charakteristik:	Bestockte Straßenböschung.				
	Bearbeiter: Kurt Nadler				
Ifd. Nummer:	577	Fläche: in m ²	543	Länge in m:	77
Bestandestyp:	0201 Kleinstwaldfläche ("Feldgehölz"), Gebüsch oder Baumgruppe unter 1000m²				
Charakteristik:	Gehölzzeile mit Lichtung.				
	Bearbeiter: Kurt Nadler				
Ifd. Nummer:	578	Fläche: in m ²	456719	Länge in m:	3297
Bestandestyp:	0102 Nadelwald/Nadelholzforst				
Charakteristik:					
	Bearbeiter: Kurt Nadler				
Ifd. Nummer:	579	Fläche: in m ²	2526	Länge in m:	105
Bestandestyp:	0204 Streuobstbestand (Streuobstwiese/-weide, Obstbaumreihen)				
Charakteristik:					
	Bearbeiter: Kurt Nadler				
Ifd. Nummer:	580	Fläche: in m ²	313	Länge in m:	36
Bestandestyp:	0204 Streuobstbestand (Streuobstwiese/-weide, Obstbaumreihen)				
Charakteristik:					
	Bearbeiter: Kurt Nadler				
Ifd. Nummer:	581	Fläche: in m ²	630	Länge in m:	57
Bestandestyp:	0204 Streuobstbestand (Streuobstwiese/-weide, Obstbaumreihen)				
Charakteristik:					
	Bearbeiter: Kurt Nadler				
Ifd. Nummer:	582	Fläche: in m ²	4868	Länge in m:	168
Bestandestyp:	0103 Laub-Nadel-Mischwald/Laub-Nadelholz-Mischforst				
Charakteristik:					
	Bearbeiter: Kurt Nadler				
Ifd. Nummer:	583	Fläche: in m ²	1140	Länge in m:	93
Bestandestyp:	030802 Mesophile, "bunte" Fettwiese und die meisten Magerrasen, -weiden				
Charakteristik:	Mit Leucanthemum vulgare.				
	Bearbeiter: Kurt Nadler				
Ifd. Nummer:	584	Fläche: in m ²	12173	Länge in m:	294
Bestandestyp:	0102 Nadelwald/Nadelholzforst				
Charakteristik:					
	Bearbeiter: Kurt Nadler				

Ifd. Nummer:	585	Fläche: in m ²	2679	Länge in m:	140
Bestandestyp:	0104 Laubwald/Laubholzforst				
Charakteristik:					
	Bearbeiter: Kurt Nadler				
Ifd. Nummer:	586	Fläche: in m ²	36525	Länge in m:	554
Bestandestyp:	0102 Nadelwald/Nadelholzforst				
Charakteristik:					
	Bearbeiter: Kurt Nadler				
Ifd. Nummer:	587	Fläche: in m ²	1671	Länge in m:	106
Bestandestyp:	030802 Mesophile, "bunte" Fettwiese und die meisten Magerrasen, -weiden				
Charakteristik:	Steile Trockenwiese mit <i>Lychnis viscaria</i> .				
	Bearbeiter: Kurt Nadler				
Ifd. Nummer:	588	Fläche: in m ²	631	Länge in m:	63
Bestandestyp:	0204 Streuobstbestand (Streuobstwiese/-weide, Obstbaumreihen)				
Charakteristik:					
	Bearbeiter: Kurt Nadler				
Ifd. Nummer:	589	Fläche: in m ²	1525	Länge in m:	85
Bestandestyp:	030802 Mesophile, "bunte" Fettwiese und die meisten Magerrasen, -weiden				
Charakteristik:	Mit <i>Leontodon hispidus</i> , <i>Leucanthemum vulgare</i> und <i>Lychnis flos-cuculi</i> .				
	Bearbeiter: Kurt Nadler				
Ifd. Nummer:	590	Fläche: in m ²	894	Länge in m:	83
Bestandestyp:	030802 Mesophile, "bunte" Fettwiese und die meisten Magerrasen, -weiden				
Charakteristik:	Wiesenböschung mit <i>Phyteuma nigrum</i> .				
	Bearbeiter: Kurt Nadler				
Ifd. Nummer:	591	Fläche: in m ²	855	Länge in m:	89
Bestandestyp:	030802 Mesophile, "bunte" Fettwiese und die meisten Magerrasen, -weiden				
Charakteristik:	Mit <i>Avenula pubescens</i> , <i>Phyteuma nigrum</i> und <i>Leucanthemum vulgare</i> , punktuell Lupinenvorkommen.				
	Bearbeiter: Kurt Nadler				
Ifd. Nummer:	592	Fläche: in m ²	2947	Länge in m:	241
Bestandestyp:	0204 Streuobstbestand (Streuobstwiese/-weide, Obstbaumreihen)				
Charakteristik:					
	Bearbeiter: Kurt Nadler				
Ifd. Nummer:	593	Fläche: in m ²	12086	Länge in m:	230
Bestandestyp:	030802 Mesophile, "bunte" Fettwiese und die meisten Magerrasen, -weiden				
Charakteristik:	Grenzfall zu Intensivgrünland; mit <i>Primula elatior</i> .				
	Bearbeiter: Kurt Nadler				
Ifd. Nummer:	594	Fläche: in m ²	11586	Länge in m:	300
Bestandestyp:	0102 Nadelwald/Nadelholzforst				
Charakteristik:					
	Bearbeiter: Kurt Nadler				
Ifd. Nummer:	595	Fläche: in m ²	2241	Länge in m:	158
Bestandestyp:	0307 Feuchtes und nasses Extensivgrünland				
Charakteristik:	Mit <i>Scirpus sylvaticus</i> und <i>Caltha palustris</i> .				
	Bearbeiter: Kurt Nadler				
Ifd. Nummer:	596	Fläche: in m ²	325	Länge in m:	35
Bestandestyp:	0201 Kleinstwaldfläche ("Feldgehölz"), Gebüsch oder Baumgruppe unter 1000m²				
Charakteristik:	Birken-, Föhren-, Fichten - Bühel.				
	Bearbeiter: Kurt Nadler				

Ifd. Nummer:	597	Fläche: in m ²	836	Länge in m:	98
Bestandestyp:	030302 Sukzessionsfläche des trockenen Extensivgrünlandes mit oder ohne jüngerem Gehölzaufwuchs				
Charakteristik:	Verbrachte Trockenböschung.				
	Bearbeiter: Kurt Nadler				
Ifd. Nummer:	598	Fläche: in m ²	240	Länge in m:	30
Bestandestyp:	0201 Kleinstwaldfläche ("Feldgehölz"), Gebüsch oder Baumgruppe unter 1000m²				
Charakteristik:	Birken-, Föhren-, Fichten - Bühel.				
	Bearbeiter: Kurt Nadler				
Ifd. Nummer:	599	Fläche: in m ²	17416	Länge in m:	408
Bestandestyp:	030802 Mesophile, "bunte" Fettwiese und die meisten Magerrasen, -weiden				
Charakteristik:	Trockener Hangbereich einer ansonsten intensiv genutzten Wiese, mit Leontodon hispidus und Leucanthemum vulgare.				
	Bearbeiter: Kurt Nadler				
Ifd. Nummer:	600	Fläche: in m ²	357	Länge in m:	45
Bestandestyp:	0201 Kleinstwaldfläche ("Feldgehölz"), Gebüsch oder Baumgruppe unter 1000m²				
Charakteristik:	Birken-, Föhren-, Fichten - Bühel.				
	Bearbeiter: Kurt Nadler				
Ifd. Nummer:	601	Fläche: in m ²	2512	Länge in m:	210
Bestandestyp:	030802 Mesophile, "bunte" Fettwiese und die meisten Magerrasen, -weiden				
Charakteristik:	Mit Lychnis flos-cuculi und Phyteuma nigrum.				
	Bearbeiter: Kurt Nadler				
Ifd. Nummer:	602	Fläche: in m ²	7242	Länge in m:	206
Bestandestyp:	030802 Mesophile, "bunte" Fettwiese und die meisten Magerrasen, -weiden				
Charakteristik:	Grenzfall zu Intensivgrünland; mit Polygonum bistorta, Alopecurus pratensis und Ranunculus acris.				
	Bearbeiter: Kurt Nadler				
Ifd. Nummer:	603	Fläche: in m ²	11978	Länge in m:	280
Bestandestyp:	0102 Nadelwald/Nadelholzforst				
Charakteristik:					
	Bearbeiter: Kurt Nadler				
Ifd. Nummer:	604	Fläche: in m ²	1438	Länge in m:	81
Bestandestyp:	0306 Neubewaldung/Aufforstung				
Charakteristik:					
	Bearbeiter: Kurt Nadler				
Ifd. Nummer:	605	Fläche: in m ²	5092	Länge in m:	173
Bestandestyp:	030802 Mesophile, "bunte" Fettwiese und die meisten Magerrasen, -weiden				
Charakteristik:	Mit Ranunculus acris, Pimpinella major und etwas Polygonum bistorta.				
	Bearbeiter: Kurt Nadler				
Ifd. Nummer:	606	Fläche: in m ²	2264	Länge in m:	97
Bestandestyp:	030802 Mesophile, "bunte" Fettwiese und die meisten Magerrasen, -weiden				
Charakteristik:	Mit Anthoxanthum odoratum, Leucanthemum vulgare und Alopecurus pratensis.				
	Bearbeiter: Kurt Nadler				
Ifd. Nummer:	607	Fläche: in m ²	329	Länge in m:	40
Bestandestyp:	0306 Neubewaldung/Aufforstung				
Charakteristik:					
	Bearbeiter: Kurt Nadler				
Ifd. Nummer:	608	Fläche: in m ²	117117	Länge in m:	1473
Bestandestyp:	0102 Nadelwald/Nadelholzforst				
Charakteristik:					
	Bearbeiter: Kurt Nadler				

Ifd. Nummer:	609	Fläche: in m ²	981	Länge in m:	119
Bestandestyp:	030302 Sukzessionsfläche des trockenen Extensivgrünlandes mit oder ohne jüngerem Gehölzaufwuchs				
Charakteristik:	Mit lockerer Verbuschung.				
	Bearbeiter: Kurt Nadler				
Ifd. Nummer:	610	Fläche: in m ²	2894	Länge in m:	126
Bestandestyp:	030802 Mesophile, "bunte" Fettwiese und die meisten Magerrasen, -weiden				
Charakteristik:	Mit Leontodon hispidus, Leucanthemum vulgare und Alopecurus pratensis.				
	Bearbeiter: Kurt Nadler				
Ifd. Nummer:	611	Fläche: in m ²	4318	Länge in m:	244
Bestandestyp:	030303 Sukzessionsfläche von frischem artenreichem Magergrünland				
Charakteristik:	Teil großflächiger Talverbrachungen, mit Hypericum sp., lokal Euphorbia cyparissias.				
	Bearbeiter: Kurt Nadler				
Ifd. Nummer:	612	Fläche: in m ²	12077	Länge in m:	419
Bestandestyp:	0103 Laub-Nadel-Mischwald/Laub-Nadelholz-Mischforst				
Charakteristik:					
	Bearbeiter: Kurt Nadler				
Ifd. Nummer:	613	Fläche: in m ²	379	Länge in m:	40
Bestandestyp:	0201 Kleinstwaldfläche ("Feldgehölz"), Gebüsch oder Baumgruppe unter 1000m²				
Charakteristik:	Mit Birken, Erlen und Weiden.				
	Bearbeiter: Kurt Nadler				
Ifd. Nummer:	614	Fläche: in m ²	7473	Länge in m:	528
Bestandestyp:	030303 Sukzessionsfläche von frischem artenreichem Magergrünland				
Charakteristik:	Halb offener Teil einer großflächigen Talverbrachung				
	Bearbeiter: Kurt Nadler				
Ifd. Nummer:	615	Fläche: in m ²	2563	Länge in m:	156
Bestandestyp:	030303 Sukzessionsfläche von frischem artenreichem Magergrünland				
Charakteristik:	Halb offener Teil einer großflächigen Talverbrachung.				
	Bearbeiter: Kurt Nadler				
Ifd. Nummer:	616	Fläche: in m ²	8817	Länge in m:	333
Bestandestyp:	0103 Laub-Nadel-Mischwald/Laub-Nadelholz-Mischforst				
Charakteristik:	Lichtes Birken - Pioniergehölz einer alten Sukzessionsfläche.				
	Bearbeiter: Kurt Nadler				
Ifd. Nummer:	617	Fläche: in m ²	2753	Länge in m:	103
Bestandestyp:	030802 Mesophile, "bunte" Fettwiese und die meisten Magerrasen, -weiden				
Charakteristik:	Mit Anthoxanthum odoratum und Alopecurus pratensis.				
	Bearbeiter: Kurt Nadler				
Ifd. Nummer:	618	Fläche: in m ²	2337	Länge in m:	96
Bestandestyp:	030802 Mesophile, "bunte" Fettwiese und die meisten Magerrasen, -weiden				
Charakteristik:	Mit Leontodon hispidus.				
	Bearbeiter: Kurt Nadler				
Ifd. Nummer:	619	Fläche: in m ²	11135	Länge in m:	306
Bestandestyp:	030301 Sukzessionsfläche des feuchten und nassen Extensivgrünlandes mit oder ohne jüngerem Gehölzaufwuchs				
Charakteristik:	Sehr wertvolle, große Wiesenbrache mit hohem Wiesenbrüterpotenzial, mit Alopecurus pratensis, Angelica sylvestris, Filipendula ulmaria und Scirpus sylvaticus.				
	Bearbeiter: Kurt Nadler				

Ifd. Nummer:	620	Fläche: in m ²	8407	Länge in m:	399
Bestandestyp:	030802 Mesophile, "bunte" Fettwiese und die meisten Magerrasen, -weiden				
Charakteristik:	Relativ mager mit Leucanthemum vulgare.				
	Bearbeiter: Kurt Nadler				
Ifd. Nummer:	621	Fläche: in m ²	1492	Länge in m:	110
Bestandestyp:	030802 Mesophile, "bunte" Fettwiese und die meisten Magerrasen, -weiden				
Charakteristik:	Mit Leontodon hispidus.				
	Bearbeiter: Kurt Nadler				
Ifd. Nummer:	622	Fläche: in m ²	552	Länge in m:	81
Bestandestyp:	030302 Sukzessionsfläche des trockenen Extensivgrünlandes mit oder ohne jüngerem Gehölzaufwuchs				
Charakteristik:	Rainböschung in Extensivwiesengebiet.				
	Bearbeiter: Kurt Nadler				
Ifd. Nummer:	623	Fläche: in m ²	340	Länge in m:	62
Bestandestyp:	030302 Sukzessionsfläche des trockenen Extensivgrünlandes mit oder ohne jüngerem Gehölzaufwuchs				
Charakteristik:	Steinige Trockenböschung in Extensivwiesengebiet.				
	Bearbeiter: Kurt Nadler				
Ifd. Nummer:	624	Fläche: in m ²	2095	Länge in m:	92
Bestandestyp:	030802 Mesophile, "bunte" Fettwiese und die meisten Magerrasen, -weiden				
Charakteristik:	Mit Leontodon hispidus.				
	Bearbeiter: Kurt Nadler				
Ifd. Nummer:	625	Fläche: in m ²	4110	Länge in m:	149
Bestandestyp:	030802 Mesophile, "bunte" Fettwiese und die meisten Magerrasen, -weiden				
Charakteristik:	Grenzfall zu Intensivwiese.				
	Bearbeiter: Kurt Nadler				
Ifd. Nummer:	626	Fläche: in m ²	2624	Länge in m:	159
Bestandestyp:	0204 Streuobstbestand (Streuobstwiese/-weide, Obstbaumreihen)				
Charakteristik:					
	Bearbeiter: Kurt Nadler				
Ifd. Nummer:	627	Fläche: in m ²	389	Länge in m:	71
Bestandestyp:	030302 Sukzessionsfläche des trockenen Extensivgrünlandes mit oder ohne jüngerem Gehölzaufwuchs				
Charakteristik:	Magerrain in Extensivwiesengebiet.				
	Bearbeiter: Kurt Nadler				
Ifd. Nummer:	628	Fläche: in m ²	7224	Länge in m:	309
Bestandestyp:	030802 Mesophile, "bunte" Fettwiese und die meisten Magerrasen, -weiden				
Charakteristik:	Mit Leontodon hispidus.				
	Bearbeiter: Kurt Nadler				
Ifd. Nummer:	629	Fläche: in m ²	1178	Länge in m:	90
Bestandestyp:	0201 Kleinstwaldfläche ("Feldgehölz"), Gebüsch oder Baumgruppe unter 1000m²				
Charakteristik:	Bühel mit Raingehölz, mit Fichten und Birken.				
	Bearbeiter: Kurt Nadler				
Ifd. Nummer:	630	Fläche: in m ²	2756	Länge in m:	266
Bestandestyp:	030302 Sukzessionsfläche des trockenen Extensivgrünlandes mit oder ohne jüngerem Gehölzaufwuchs				
Charakteristik:	Lockerer Gehölzbestand aus Birken in Trockenwiesengebiet.				
	Bearbeiter: Kurt Nadler				

Ifd. Nummer:	631	Fläche: in m ²	1016	Länge in m:	91
Bestandestyp:	0204 Streuobstbestand (Streuobstwiese/-weide, Obstbaumreihen)				
Charakteristik:					
	Bearbeiter: Kurt Nadler				
Ifd. Nummer:	632	Fläche: in m ²	621	Länge in m:	51
Bestandestyp:	0204 Streuobstbestand (Streuobstwiese/-weide, Obstbaumreihen)				
Charakteristik:					
	Bearbeiter: Kurt Nadler				
Ifd. Nummer:	633	Fläche: in m ²	3394	Länge in m:	143
Bestandestyp:	030802 Mesophile, "bunte" Fettwiese und die meisten Magerrasen, -weiden				
Charakteristik:	Mit Leontodon hispidus und Leucanthemum vulgare.				
	Bearbeiter: Kurt Nadler				
Ifd. Nummer:	634	Fläche: in m ²	4482	Länge in m:	276
Bestandestyp:	030802 Mesophile, "bunte" Fettwiese und die meisten Magerrasen, -weiden				
Charakteristik:	Mit Leucanthemum vulgare.				
	Bearbeiter: Kurt Nadler				
Ifd. Nummer:	635	Fläche: in m ²	8034	Länge in m:	303
Bestandestyp:	030802 Mesophile, "bunte" Fettwiese und die meisten Magerrasen, -weiden				
Charakteristik:	Mit Alopecurus pratensis, Leucanthemum vulgare und Ranunculus acris.				
	Bearbeiter: Kurt Nadler				
Ifd. Nummer:	636	Fläche: in m ²	1548	Länge in m:	106
Bestandestyp:	0204 Streuobstbestand (Streuobstwiese/-weide, Obstbaumreihen)				
Charakteristik:					
	Bearbeiter: Kurt Nadler				
Ifd. Nummer:	637	Fläche: in m ²	1843	Länge in m:	98
Bestandestyp:	030802 Mesophile, "bunte" Fettwiese und die meisten Magerrasen, -weiden				
Charakteristik:	Wie Fläche 635.				
	Bearbeiter: Kurt Nadler				
Ifd. Nummer:	638	Fläche: in m ²	1055	Länge in m:	126
Bestandestyp:	030302 Sukzessionsfläche des trockenen Extensivgrünlandes mit oder ohne jüngerem Gehölzaufwuchs				
Charakteristik:	Trockene Straßenböschung.				
	Bearbeiter: Kurt Nadler				
Ifd. Nummer:	639	Fläche: in m ²	1046	Länge in m:	132
Bestandestyp:	0201 Kleinstwaldfläche ("Feldgehölz"), Gebüsch oder Baumgruppe unter 1000m²				
Charakteristik:	Eichen-, Birken - Gehölz auf Rainböschung.				
	Bearbeiter: Kurt Nadler				
Ifd. Nummer:	640	Fläche: in m ²	1397	Länge in m:	116
Bestandestyp:	0204 Streuobstbestand (Streuobstwiese/-weide, Obstbaumreihen)				
Charakteristik:					
	Bearbeiter: Kurt Nadler				
Ifd. Nummer:	641	Fläche: in m ²	2091	Länge in m:	143
Bestandestyp:	0204 Streuobstbestand (Streuobstwiese/-weide, Obstbaumreihen)				
Charakteristik:					
	Bearbeiter: Kurt Nadler				
Ifd. Nummer:	642	Fläche: in m ²	1209	Länge in m:	85
Bestandestyp:	99 Erhebungsfläche unbestimmten Typs				
Charakteristik:	Fette Wiesenbrache oder Spätmahdfläche.				
	Bearbeiter: Kurt Nadler				

Ifd. Nummer:	643	Fläche: in m ²	394	Länge in m:	37
Bestandestyp:	030302 Sukzessionsfläche des trockenen Extensivgrünlandes mit oder ohne jüngerem Gehölzaufwuchs				
Charakteristik:	Gehölzarmes Bühel innerhalb einer Nutzfläche.				
	Bearbeiter: Kurt Nadler				
Ifd. Nummer:	644	Fläche: in m ²	2580	Länge in m:	192
Bestandestyp:	030802 Mesophile, "bunte" Fettwiese und die meisten Magerrasen, -weiden				
Charakteristik:	Mit <i>Luzula campestris</i> , <i>Festuca rubra</i> ; artenarm.				
	Bearbeiter: Kurt Nadler				
Ifd. Nummer:	645	Fläche: in m ²	14276	Länge in m:	274
Bestandestyp:	0102 Nadelwald/Nadelholzforst				
Charakteristik:					
	Bearbeiter: Kurt Nadler				
Ifd. Nummer:	646	Fläche: in m ²	17473	Länge in m:	486
Bestandestyp:	0102 Nadelwald/Nadelholzforst				
Charakteristik:					
	Bearbeiter: Kurt Nadler				
Ifd. Nummer:	647	Fläche: in m ²	776	Länge in m:	52
Bestandestyp:	0201 Kleinstwaldfläche ("Feldgehölz"), Gebüsch oder Baumgruppe unter 1000m²				
Charakteristik:	Laubholzbühel.				
	Bearbeiter: Kurt Nadler				
Ifd. Nummer:	648	Fläche: in m ²	17451	Länge in m:	983
Bestandestyp:	0103 Laub-Nadel-Mischwald/Laub-Nadelholz-Mischforst				
Charakteristik:					
	Bearbeiter: Kurt Nadler				
Ifd. Nummer:	649	Fläche: in m ²	1780	Länge in m:	213
Bestandestyp:	030302 Sukzessionsfläche des trockenen Extensivgrünlandes mit oder ohne jüngerem Gehölzaufwuchs				
Charakteristik:	Halb offene Bereiche von licht bestockter Selbstbewaldungsfläche.				
	Bearbeiter: Kurt Nadler				
Ifd. Nummer:	650	Fläche: in m ²	10406	Länge in m:	211
Bestandestyp:	030802 Mesophile, "bunte" Fettwiese und die meisten Magerrasen, -weiden				
Charakteristik:	Mit <i>Leontodon hispidus</i> , <i>Leucanthemum vulgare</i> und <i>Tragopogon orientale</i> .				
	Bearbeiter: Kurt Nadler				
Ifd. Nummer:	651	Fläche: in m ²	1442	Länge in m:	118
Bestandestyp:	0204 Streuobstbestand (Streuobstwiese/-weide, Obstbaumreihen)				
Charakteristik:					
	Bearbeiter: Kurt Nadler				
Ifd. Nummer:	652	Fläche: in m ²	5840	Länge in m:	224
Bestandestyp:	030802 Mesophile, "bunte" Fettwiese und die meisten Magerrasen, -weiden				
Charakteristik:	Mit <i>Anthoxanthum odoratum</i> , <i>Lychnis flos-cuculi</i> und <i>Ranunculus acris</i> , Grenzfall zu Intensivgrünland.				
	Bearbeiter: Kurt Nadler				
Ifd. Nummer:	653	Fläche: in m ²	4201	Länge in m:	152
Bestandestyp:	0104 Laubwald/Laubholzforst				
Charakteristik:					
	Bearbeiter: Kurt Nadler				
Ifd. Nummer:	654	Fläche: in m ²	215363	Länge in m:	1459
Bestandestyp:	0102 Nadelwald/Nadelholzforst				
Charakteristik:					
	Bearbeiter: Kurt Nadler				

lfd. Nummer: **655** Fläche: in m² **18697** Länge in m: **504**
 Bestandestyp: **030802 Mesophile, "bunte" Fettwiese und die meisten Magerrasen, -weiden**
 Charakteristik: Mit Alopecurus pratensis, Phyteuma nigrum und teilweise Polygonum bistorta, lokal Scirpus sylvaticus.
 Bearbeiter: Kurt Nadler

lfd. Nummer: **656** Fläche: in m² **19430** Länge in m: **538**
 Bestandestyp: **030802 Mesophile, "bunte" Fettwiese und die meisten Magerrasen, -weiden**
 Charakteristik: Mit Leontodon hispidus und sehr viel Leucanthemum vulgare.
 Bearbeiter: Kurt Nadler

lfd. Nummer: **657** Fläche: in m² **2877** Länge in m: **395**
 Bestandestyp: **030301 Sukzessionsfläche des feuchten und nassen Extensivgrünlandes mit oder ohne jüngerem Gehölzaufwuchs**
 Charakteristik: Waldrand begleitende Grabenbrache.
 Bearbeiter: Kurt Nadler

lfd. Nummer: **658** Fläche: in m² **3446** Länge in m: **164**
 Bestandestyp: **0306 Neubewaldung/Aufforstung**
 Charakteristik: Auf wertvollem Extensivgrünland.
 Bearbeiter: Kurt Nadler

lfd. Nummer: **659** Fläche: in m² **2728** Länge in m: **114**
 Bestandestyp: **030802 Mesophile, "bunte" Fettwiese und die meisten Magerrasen, -weiden**
 Charakteristik: Mit Ranunculus bulbosus und Leucanthemum vulgare.
 Bearbeiter: Kurt Nadler

lfd. Nummer: **660** Fläche: in m² **2603** Länge in m: **106**
 Bestandestyp: **030802 Mesophile, "bunte" Fettwiese und die meisten Magerrasen, -weiden**
 Charakteristik: Mit Leontodon hispidus, Luzula campestris und Leucanthemum vulgare.
 Bearbeiter: Kurt Nadler

lfd. Nummer: **661** Fläche: in m² **1973** Länge in m: **123**
 Bestandestyp: **0201 Kleinstwaldfläche ("Feldgehölz"), Gebüsch oder Baumgruppe unter 1000m²**
 Charakteristik: Böschungsgehölz mit Eichen, Birken und Fichten.
 Bearbeiter: Kurt Nadler

lfd. Nummer: **662** Fläche: in m² **1027** Länge in m: **72**
 Bestandestyp: **030802 Mesophile, "bunte" Fettwiese und die meisten Magerrasen, -weiden**
 Charakteristik: Mit Leontodon hispidus, Luzula campestris und Leucanthemum vulgare.
 Bearbeiter: Kurt Nadler

lfd. Nummer: **663** Fläche: in m² **1203** Länge in m: **90**
 Bestandestyp: **0204 Streuobstbestand (Streuobstwiese/-weide, Obstbaumreihen)**
 Charakteristik:
 Bearbeiter: Kurt Nadler

lfd. Nummer: **664** Fläche: in m² **1700** Länge in m: **86**
 Bestandestyp: **030802 Mesophile, "bunte" Fettwiese und die meisten Magerrasen, -weiden**
 Charakteristik: Mit Leontodon hispidus.
 Bearbeiter: Kurt Nadler

lfd. Nummer: **665** Fläche: in m² **12880** Länge in m: **305**
 Bestandestyp: **0102 Nadelwald/Nadelholzforst**
 Charakteristik:
 Bearbeiter: Kurt Nadler

lfd. Nummer: **666** Fläche: in m² **5736** Länge in m: **156**
 Bestandestyp: **0102 Nadelwald/Nadelholzforst**
 Charakteristik:
 Bearbeiter: Kurt Nadler

Ifd. Nummer:	667	Fläche: in m ²	2453	Länge in m:	185
Bestandestyp:	0204 Streuobstbestand (Streuobstwiese/-weide, Obstbaumreihen)				
Charakteristik:					
	Bearbeiter: Kurt Nadler				
Ifd. Nummer:	668	Fläche: in m ²	329	Länge in m:	43
Bestandestyp:	030302 Sukzessionsfläche des trockenen Extensivgrünlandes mit oder ohne jüngerem Gehölzaufwuchs				
Charakteristik:	Kleiner ungemähter Böschungsabschnitt mit etwas Weißdorn.				
	Bearbeiter: Kurt Nadler				
Ifd. Nummer:	669	Fläche: in m ²	3044	Länge in m:	236
Bestandestyp:	0204 Streuobstbestand (Streuobstwiese/-weide, Obstbaumreihen)				
Charakteristik:					
	Bearbeiter: Kurt Nadler				
Ifd. Nummer:	670	Fläche: in m ²	2026	Länge in m:	185
Bestandestyp:	0204 Streuobstbestand (Streuobstwiese/-weide, Obstbaumreihen)				
Charakteristik:					
	Bearbeiter: Kurt Nadler				
Ifd. Nummer:	671	Fläche: in m ²	1999	Länge in m:	117
Bestandestyp:	030802 Mesophile, "bunte" Fettwiese und die meisten Magerrasen, -weiden				
Charakteristik:	Mit Leontodon hispidus und Leucanthemum vulgare.				
	Bearbeiter: Kurt Nadler				
Ifd. Nummer:	672	Fläche: in m ²	163998	Länge in m:	1716
Bestandestyp:	0102 Nadelwald/Nadelholzforst				
Charakteristik:					
	Bearbeiter: Kurt Nadler				
Ifd. Nummer:	673	Fläche: in m ²	20891	Länge in m:	994
Bestandestyp:	0103 Laub-Nadel-Mischwald/Laub-Nadelholz-Mischforst				
Charakteristik:					
	Bearbeiter: Kurt Nadler				
Ifd. Nummer:	674	Fläche: in m ²	4568	Länge in m:	133
Bestandestyp:	0306 Neubewaldung/Aufforstung				
Charakteristik:	Auf Extensivgrünland.				
	Bearbeiter: Kurt Nadler				
Ifd. Nummer:	675	Fläche: in m ²	8706	Länge in m:	217
Bestandestyp:	030802 Mesophile, "bunte" Fettwiese und die meisten Magerrasen, -weiden				
Charakteristik:	Mit Leontodon hispidus, Anthoxanthum odoratum, Pimpinella major und Ranunculus acris.				
	Bearbeiter: Kurt Nadler				
Ifd. Nummer:	676	Fläche: in m ²	1391	Länge in m:	147
Bestandestyp:	0103 Laub-Nadel-Mischwald/Laub-Nadelholz-Mischforst				
Charakteristik:					
	Bearbeiter: Kurt Nadler				
Ifd. Nummer:	677	Fläche: in m ²	312	Länge in m:	34
Bestandestyp:	0401 Stehendes Gewässer				
Charakteristik:	Fischteich in Teichareal.				
	Bearbeiter: Kurt Nadler				
Ifd. Nummer:	678	Fläche: in m ²	1966	Länge in m:	116
Bestandestyp:	030802 Mesophile, "bunte" Fettwiese und die meisten Magerrasen, -weiden				
Charakteristik:	Mit Primula elatior.				
	Bearbeiter: Kurt Nadler				

Ifd. Nummer:	679	Fläche: in m ²	2343	Länge in m:	192
Bestandestyp:	0306 Neubewaldung/Aufforstung				
Charakteristik:					
Bearbeiter: Kurt Nadler					
Ifd. Nummer:	680	Fläche: in m ²	2847	Länge in m:	138
Bestandestyp:	030301 Sukzessionsfläche des feuchten und nassen Extensivgrünlandes mit oder ohne jüngerem Gehölzaufwuchs				
Charakteristik:	Mit Filipendula ulmaria, Urtica dioica und Caltha palustris, als Motocross - Strecke genutzt.				
Bearbeiter: Kurt Nadler					
Ifd. Nummer:	681	Fläche: in m ²	533	Länge in m:	57
Bestandestyp:	0307 Feuchtes und nasses Extensivgrünland				
Charakteristik:	Mit Scirpus sylvaticus.				
Bearbeiter: Kurt Nadler					
Ifd. Nummer:	682	Fläche: in m ²	911	Länge in m:	66
Bestandestyp:	030802 Mesophile, "bunte" Fettwiese und die meisten Magerrasen, -weiden				
Charakteristik:	Mit Leontodon hispidus und Leucanthemum vulgare, mager bis fett.				
Bearbeiter: Kurt Nadler					
Ifd. Nummer:	683	Fläche: in m ²	3495	Länge in m:	136
Bestandestyp:	0307 Feuchtes und nasses Extensivgrünland				
Charakteristik:	Sehr wertvoll, meist Kleinseggenried; mit Polygonum bistorta, Anemone nemorosa, etwas Ranunculus auricomus und Succisa pratensis.				
Bearbeiter: Kurt Nadler					
Ifd. Nummer:	684	Fläche: in m ²	2479	Länge in m:	119
Bestandestyp:	0307 Feuchtes und nasses Extensivgrünland				
Charakteristik:	Nasser, teilweise meliorierter Teil einer Intensivwiese, mit Polygonum bistorta, Cardamine pratensis, Scirpus sylvaticus und etwas Caltha palustris.				
Bearbeiter: Kurt Nadler					
Ifd. Nummer:	685	Fläche: in m ²	6820	Länge in m:	287
Bestandestyp:	030802 Mesophile, "bunte" Fettwiese und die meisten Magerrasen, -weiden				
Charakteristik:	Monoton hochgrasige Brache, mit etwas Centaurea jacea, Carex brizoides und Galium album.				
Bearbeiter: Kurt Nadler					
Ifd. Nummer:	686	Fläche: in m ²	25159	Länge in m:	1273
Bestandestyp:	0103 Laub-Nadel-Mischwald/Laub-Nadelholz-Mischforst				
Charakteristik:					
Bearbeiter: Kurt Nadler					
Ifd. Nummer:	687	Fläche: in m ²	7024	Länge in m:	250
Bestandestyp:	0102 Nadelwald/Nadelholzforst				
Charakteristik:					
Bearbeiter: Kurt Nadler					
Ifd. Nummer:	688	Fläche: in m ²	47250	Länge in m:	828
Bestandestyp:	0102 Nadelwald/Nadelholzforst				
Charakteristik:					
Bearbeiter: Kurt Nadler					
Ifd. Nummer:	689	Fläche: in m ²	1510	Länge in m:	105
Bestandestyp:	030802 Mesophile, "bunte" Fettwiese und die meisten Magerrasen, -weiden				
Charakteristik:	Mit Pimpinella major und Phyteuma nigrum.				
Bearbeiter: Kurt Nadler					

lfd. Nummer:	690	Fläche: in m ²	2800	Länge in m:	123
Bestandestyp:	030802 Mesophile, "bunte" Fettwiese und die meisten Magerrasen, -weiden				
Charakteristik:	Fette, beweidete Hangwiese.				
	Bearbeiter: Kurt Nadler				
lfd. Nummer:	691	Fläche: in m ²	5358	Länge in m:	225
Bestandestyp:	0204 Streuobstbestand (Streuobstwiese/-weide, Obstbaumreihen)				
Charakteristik:					
	Bearbeiter: Kurt Nadler				
lfd. Nummer:	692	Fläche: in m ²	1180	Länge in m:	128
Bestandestyp:	0204 Streuobstbestand (Streuobstwiese/-weide, Obstbaumreihen)				
Charakteristik:					
	Bearbeiter: Kurt Nadler				
lfd. Nummer:	693	Fläche: in m ²	2436	Länge in m:	144
Bestandestyp:	030802 Mesophile, "bunte" Fettwiese und die meisten Magerrasen, -weiden				
Charakteristik:	Bachwiese mit Polygonum bistorta.				
	Bearbeiter: Kurt Nadler				
lfd. Nummer:	694	Fläche: in m ²	4342	Länge in m:	155
Bestandestyp:	030802 Mesophile, "bunte" Fettwiese und die meisten Magerrasen, -weiden				
Charakteristik:	Mit Lychnis flos-cuculi und etwas Succisa pratensis.				
	Bearbeiter: Kurt Nadler				
lfd. Nummer:	695	Fläche: in m ²	955	Länge in m:	149
Bestandestyp:	030301 Sukzessionsfläche des feuchten und nassen Extensivgrünlandes mit oder ohne jüngerem Gehölzaufwuchs				
Charakteristik:	Schmale Senkenbrache mit Carex brizoides.				
	Bearbeiter: Kurt Nadler				
lfd. Nummer:	696	Fläche: in m ²	816	Länge in m:	83
Bestandestyp:	0201 Kleinstwaldfläche ("Feldgehölz"), Gebüsch oder Baumgruppe unter 1000m²				
Charakteristik:	Altes Ahorn - Eschen - Gehölz mit etwas Kirsche und Salweide, auf Böschung.				
	Bearbeiter: Kurt Nadler				
lfd. Nummer:	697	Fläche: in m ²	8874	Länge in m:	293
Bestandestyp:	030802 Mesophile, "bunte" Fettwiese und die meisten Magerrasen, -weiden				
Charakteristik:	Fette Bachwiese, mit Ranunculus acris und Alopecurus pratensis.				
	Bearbeiter: Kurt Nadler				
lfd. Nummer:	698	Fläche: in m ²	5991	Länge in m:	607
Bestandestyp:	0402 Fließendes Gewässer				
Charakteristik:	Kulturlandabschnitt der Großen Mühl; Sohle steinig-sandig, einige Steine über Mittelwasser ragend; Ufer überwiegend baumwurzelgeprägt oder steinig, abschnittsweise auch erdig mit krautiger Vegetation, vereinzelt mit Carex buekii.				
	Bearbeiter: Kurt Nadler				
lfd. Nummer:	699	Fläche: in m ²	2443	Länge in m:	332
Bestandestyp:	0402 Fließendes Gewässer				
Charakteristik:	Sehr naturnaher Verlauf der Großen Mühl, Mäanderstrecke mit lockerem Ufergehölzbewuchs; Sohle steinig-sandig-lehmig, Ufer überwiegend baumwurzelgeprägt oder lehmig.				
	Bearbeiter: Kurt Nadler				
lfd. Nummer:	700	Fläche: in m ²	4143	Länge in m:	523
Bestandestyp:	0402 Fließendes Gewässer				
Charakteristik:	Sehr naturnaher Verlauf der Großen Mühl, teils in Waldtal; Sohle steinig-sandig, Ufer überwiegend baumwurzelgeprägt oder steinig.				
	Bearbeiter: Kurt Nadler				

Ifd. Nummer:	701	Fläche: in m ²	5098	Länge in m:	222
Bestandestyp:	0306 Neubewaldung/Aufforstung				
Charakteristik:	Mit Laubholz.				
Bearbeiter: Kurt Nadler					
Ifd. Nummer:	702	Fläche: in m ²	20130	Länge in m:	1836
Bestandestyp:	0402 Fließendes Gewässer				
Charakteristik:	Sehr naturnaher Verlauf der Großen Mühl, teils in Waldtal; kurzer Stromschnellabschnitt und kleine Inseln vorhanden, Sohle steinig-sandig, teils Steine über Mittelwasser ragend, damit guter Wasseramsellebensraum; Ufer überwiegend baumwurzelgeprägt oder steinig, abschnittsweise auch erdig mit krautiger Vegetation.				
Bearbeiter: Kurt Nadler					
Ifd. Nummer:	703	Fläche: in m ²	24959	Länge in m:	502
Bestandestyp:	0102 Nadelwald/Nadelholzforst				
Charakteristik:					
Bearbeiter: Kurt Nadler					
Ifd. Nummer:	704	Fläche: in m ²	1013	Länge in m:	87
Bestandestyp:	030802 Mesophile, "bunte" Fettwiese und die meisten Magerrasen, -weiden				
Charakteristik:	Mit <i>Leontodon hispidus</i> , <i>Festuca rubra</i> , etwas <i>Thymus pulegioides</i> und <i>Primula elatior</i> , lokal mit <i>Nardus stricta</i> ; moosig und mager.				
Bearbeiter: Kurt Nadler					
Ifd. Nummer:	705	Fläche: in m ²	5681	Länge in m:	182
Bestandestyp:	030802 Mesophile, "bunte" Fettwiese und die meisten Magerrasen, -weiden				
Charakteristik:	Fettweide mit <i>Luzula campestris</i> und <i>Hypochoeris radicata</i> .				
Bearbeiter: Kurt Nadler					
Ifd. Nummer:	706	Fläche: in m ²	1199	Länge in m:	100
Bestandestyp:	030802 Mesophile, "bunte" Fettwiese und die meisten Magerrasen, -weiden				
Charakteristik:	Mit <i>Luzula campestris</i> , <i>Leontodon hispidus</i> , <i>Ranunculus acris</i> , <i>Hypochoeris radicata</i> und <i>Hieracium pilosella</i> .				
Bearbeiter: Kurt Nadler					
Ifd. Nummer:	707	Fläche: in m ²	2800	Länge in m:	144
Bestandestyp:	0204 Streuobstbestand (Streuobstwiese/-weide, Obstbaumreihen)				
Charakteristik:					
Bearbeiter: Kurt Nadler					
Ifd. Nummer:	708	Fläche: in m ²	8719	Länge in m:	208
Bestandestyp:	030802 Mesophile, "bunte" Fettwiese und die meisten Magerrasen, -weiden				
Charakteristik:	Magere Blumenwiese, beweidet.				
Bearbeiter: Kurt Nadler					
Ifd. Nummer:	709	Fläche: in m ²	238	Länge in m:	29
Bestandestyp:	0401 Stehendes Gewässer				
Charakteristik:	Frisch angelegter Teich.				
Bearbeiter: Kurt Nadler					
Ifd. Nummer:	710	Fläche: in m ²	20916	Länge in m:	838
Bestandestyp:	0103 Laub-Nadel-Mischwald/Laub-Nadelholz-Mischforst				
Charakteristik:					
Bearbeiter: Kurt Nadler					
Ifd. Nummer:	711	Fläche: in m ²	3485	Länge in m:	157
Bestandestyp:	030802 Mesophile, "bunte" Fettwiese und die meisten Magerrasen, -weiden				
Charakteristik:	Mit <i>Ranunculus acris</i> und etwas <i>Phyteuma nigrum</i> .				
Bearbeiter: Kurt Nadler					

lfd. Nummer:	712	Fläche: in m ²	1465	Länge in m:	117
Bestandestyp:	0204 Streuobstbestand (Streuobstwiese/-weide, Obstbaumreihen)				
Charakteristik:					
	Bearbeiter: Kurt Nadler				
lfd. Nummer:	713	Fläche: in m ²	5697	Länge in m:	244
Bestandestyp:	030802 Mesophile, "bunte" Fettwiese und die meisten Magerrasen, -weiden				
Charakteristik:	Magere, blumenreiche Fettwiese mit <i>Luzula campestris</i> , <i>Rhinanthus minor</i> und <i>Polygala vulgaris</i> .				
	Bearbeiter: Kurt Nadler				
lfd. Nummer:	714	Fläche: in m ²	40533	Länge in m:	763
Bestandestyp:	0102 Nadelwald/Nadelholzforst				
Charakteristik:					
	Bearbeiter: Kurt Nadler				
lfd. Nummer:	715	Fläche: in m ²	3595	Länge in m:	117
Bestandestyp:	030802 Mesophile, "bunte" Fettwiese und die meisten Magerrasen, -weiden				
Charakteristik:	Blumenreicher Teil einer Intensivwiese, mit <i>Luzula campestris</i> , <i>Leontodon hispidus</i> und <i>Leucanthemum vulgare</i> .				
	Bearbeiter: Kurt Nadler				
lfd. Nummer:	716	Fläche: in m ²	13926	Länge in m:	326
Bestandestyp:	030802 Mesophile, "bunte" Fettwiese und die meisten Magerrasen, -weiden				
Charakteristik:	Mit <i>Leontodon hispidus</i> , <i>Leucanthemum vulgare</i> , <i>Festuca rubra</i> und etwas <i>Lychnis viscaria</i> ; in weniger trockenen Bereichen in Intensivgrünland übergehend.				
	Bearbeiter: Kurt Nadler				
lfd. Nummer:	717	Fläche: in m ²	23927	Länge in m:	484
Bestandestyp:	0102 Nadelwald/Nadelholzforst				
Charakteristik:					
	Bearbeiter: Kurt Nadler				
lfd. Nummer:	718	Fläche: in m ²	6338	Länge in m:	228
Bestandestyp:	030802 Mesophile, "bunte" Fettwiese und die meisten Magerrasen, -weiden				
Charakteristik:	Bachwiese mit <i>Polygonum bistorta</i> .				
	Bearbeiter: Kurt Nadler				
lfd. Nummer:	719	Fläche: in m ²	4489	Länge in m:	189
Bestandestyp:	030802 Mesophile, "bunte" Fettwiese und die meisten Magerrasen, -weiden				
Charakteristik:	Etwas abgelegene, umwaldete Bachwiese, aufforstungsgefährdet.				
	Bearbeiter: Kurt Nadler				
lfd. Nummer:	720	Fläche: in m ²	34508	Länge in m:	421
Bestandestyp:	0102 Nadelwald/Nadelholzforst				
Charakteristik:					
	Bearbeiter: Kurt Nadler				
lfd. Nummer:	721	Fläche: in m ²	2211	Länge in m:	134
Bestandestyp:	0204 Streuobstbestand (Streuobstwiese/-weide, Obstbaumreihen)				
Charakteristik:					
	Bearbeiter: Kurt Nadler				
lfd. Nummer:	722	Fläche: in m ²	5028	Länge in m:	367
Bestandestyp:	0204 Streuobstbestand (Streuobstwiese/-weide, Obstbaumreihen)				
Charakteristik:					
	Bearbeiter: Kurt Nadler				
lfd. Nummer:	723	Fläche: in m ²	3207	Länge in m:	239
Bestandestyp:	0204 Streuobstbestand (Streuobstwiese/-weide, Obstbaumreihen)				
Charakteristik:					
	Bearbeiter: Kurt Nadler				

Ifd. Nummer:	724	Fläche: in m ²	515	Länge in m:	56
Bestandestyp:	030802 Mesophile, "bunte" Fettwiese und die meisten Magerrasen, -weiden				
Charakteristik:	Mit <i>Leontodon hispidus</i> , <i>Ranunculus acris</i> , <i>Pimpinella major</i> , weiters <i>Lychnis flos-cuculi</i> , <i>Festuca rubra</i> und <i>Tragopogon orientalis</i> ; relativ mager.				
	Bearbeiter: Kurt Nadler				
Ifd. Nummer:	725	Fläche: in m ²	4290	Länge in m:	136
Bestandestyp:	0104 Laubwald/Laubholzforst				
Charakteristik:					
	Bearbeiter: Kurt Nadler				
Ifd. Nummer:	726	Fläche: in m ²	12614	Länge in m:	356
Bestandestyp:	030802 Mesophile, "bunte" Fettwiese und die meisten Magerrasen, -weiden				
Charakteristik:	Extensiv beweideter Trockenwiesenhang, mit <i>Leontodon hispidus</i> , <i>Leucanthemum vulgare</i> und etwas <i>Lychnis viscaria</i> .				
	Bearbeiter: Kurt Nadler				
Ifd. Nummer:	727	Fläche: in m ²	519	Länge in m:	50
Bestandestyp:	0201 Kleinstwaldfläche ("Feldgehölz"), Gebüsch oder Baumgruppe unter 1000m²				
Charakteristik:	Eschengehölz in Senke.				
	Bearbeiter: Kurt Nadler				
Ifd. Nummer:	728	Fläche: in m ²	1025	Länge in m:	74
Bestandestyp:	0201 Kleinstwaldfläche ("Feldgehölz"), Gebüsch oder Baumgruppe unter 1000m²				
Charakteristik:	Eschenbüchel mit Espe, Birke und Hasel.				
	Bearbeiter: Kurt Nadler				
Ifd. Nummer:	729	Fläche: in m ²	1463	Länge in m:	94
Bestandestyp:	0201 Kleinstwaldfläche ("Feldgehölz"), Gebüsch oder Baumgruppe unter 1000m²				
Charakteristik:	Laubgehölz.				
	Bearbeiter: Kurt Nadler				
Ifd. Nummer:	730	Fläche: in m ²	1206	Länge in m:	78
Bestandestyp:	0204 Streuobstbestand (Streuobstwiese/-weide, Obstbaumreihen)				
Charakteristik:					
	Bearbeiter: Kurt Nadler				
Ifd. Nummer:	731	Fläche: in m ²	1635	Länge in m:	101
Bestandestyp:	0204 Streuobstbestand (Streuobstwiese/-weide, Obstbaumreihen)				
Charakteristik:					
	Bearbeiter: Kurt Nadler				
Ifd. Nummer:	732	Fläche: in m ²	1134	Länge in m:	98
Bestandestyp:	0204 Streuobstbestand (Streuobstwiese/-weide, Obstbaumreihen)				
Charakteristik:					
	Bearbeiter: Kurt Nadler				
Ifd. Nummer:	733	Fläche: in m ²	4246	Länge in m:	202
Bestandestyp:	030802 Mesophile, "bunte" Fettwiese und die meisten Magerrasen, -weiden				
Charakteristik:	Mit <i>Tragopogon orientalis</i> , <i>Leontodon hispidus</i> und <i>Avenula pubescens</i> .				
	Bearbeiter: Kurt Nadler				
Ifd. Nummer:	734	Fläche: in m ²	2927	Länge in m:	151
Bestandestyp:	0204 Streuobstbestand (Streuobstwiese/-weide, Obstbaumreihen)				
Charakteristik:					
	Bearbeiter: Kurt Nadler				
Ifd. Nummer:	735	Fläche: in m ²	1842	Länge in m:	84
Bestandestyp:	0104 Laubwald/Laubholzforst				
Charakteristik:					
	Bearbeiter: Kurt Nadler				

Ifd. Nummer:	736	Fläche: in m ²	7821	Länge in m:	302
Bestandestyp:	0204 Streuobstbestand (Streuobstwiese/-weide, Obstbaumreihen)				
Charakteristik:					
	Bearbeiter: Kurt Nadler				
Ifd. Nummer:	737	Fläche: in m ²	2211	Länge in m:	115
Bestandestyp:	0204 Streuobstbestand (Streuobstwiese/-weide, Obstbaumreihen)				
Charakteristik:					
	Bearbeiter: Kurt Nadler				
Ifd. Nummer:	738	Fläche: in m ²	18739	Länge in m:	301
Bestandestyp:	0103 Laub-Nadel-Mischwald/Laub-Nadelholz-Mischforst				
Charakteristik:					
	Bearbeiter: Kurt Nadler				
Ifd. Nummer:	739	Fläche: in m ²	200	Länge in m:	42
Bestandestyp:	0306 Neubewaldung/Aufforstung				
Charakteristik:					
	Bearbeiter: Kurt Nadler				
Ifd. Nummer:	740	Fläche: in m ²	10550	Länge in m:	235
Bestandestyp:	0102 Nadelwald/Nadelholzforst				
Charakteristik:					
	Bearbeiter: Kurt Nadler				
Ifd. Nummer:	741	Fläche: in m ²	2926	Länge in m:	184
Bestandestyp:	030802 Mesophile, "bunte" Fettwiese und die meisten Magerrasen, -weiden				
Charakteristik:	Besonnter Grabeneinhang, unterer Teil vor längerer Zeit aufgeforstet.				
	Bearbeiter: Kurt Nadler				
Ifd. Nummer:	742	Fläche: in m ²	25755	Länge in m:	546
Bestandestyp:	0103 Laub-Nadel-Mischwald/Laub-Nadelholz-Mischforst				
Charakteristik:					
	Bearbeiter: Kurt Nadler				
Ifd. Nummer:	743	Fläche: in m ²	1435	Länge in m:	88
Bestandestyp:	0201 Kleinstwaldfläche ("Feldgehölz"), Gebüsch oder Baumgruppe unter 1000m²				
Charakteristik:	Nadelholz dominiertes, etwas locker bestocktes Bühel.				
	Bearbeiter: Kurt Nadler				
Ifd. Nummer:	744	Fläche: in m ²	217047	Länge in m:	2253
Bestandestyp:	0102 Nadelwald/Nadelholzforst				
Charakteristik:					
	Bearbeiter: Kurt Nadler				
Ifd. Nummer:	745	Fläche: in m ²	1260	Länge in m:	68
Bestandestyp:	0201 Kleinstwaldfläche ("Feldgehölz"), Gebüsch oder Baumgruppe unter 1000m²				
Charakteristik:	Nadelholz dominiertes Bühel.				
	Bearbeiter: Kurt Nadler				
Ifd. Nummer:	746	Fläche: in m ²	1198	Länge in m:	88
Bestandestyp:	0305 Sukzessionsfläche auf ehemaligen Abbaufächen geogener Rohstoffe				
Charakteristik:	Verbuschtes Sandgrubenareal.				
	Bearbeiter: Kurt Nadler				
Ifd. Nummer:	747	Fläche: in m ²	9427	Länge in m:	393
Bestandestyp:	030802 Mesophile, "bunte" Fettwiese und die meisten Magerrasen, -weiden				
Charakteristik:	Teils umwaldete Hangwiese.				
	Bearbeiter: Kurt Nadler				

Ifd. Nummer:	748	Fläche: in m ²	2233	Länge in m:	206
Bestandestyp:	0204 Streuobstbestand (Streuobstwiese/-weide, Obstbaumreihen)				
Charakteristik:					
	Bearbeiter: Kurt Nadler				
Ifd. Nummer:	749	Fläche: in m ²	1400	Länge in m:	92
Bestandestyp:	0103 Laub-Nadel-Mischwald/Laub-Nadelholz-Mischforst				
Charakteristik:	Bewaldete Uferböschung zur Großen Mühl.				
	Bearbeiter: Kurt Nadler				
Ifd. Nummer:	750	Fläche: in m ²	27520	Länge in m:	2176
Bestandestyp:	0402 Fließendes Gewässer				
Charakteristik:	Große Mühl unterhalb Haslach, Kulturlandschaftsabschnitt mit schmalem Ufergehölzsaum, Sohle steinig-sandig, etliche Steine über Mittelwasser ragend, damit guter Wasseramsellebensraum, Ufer baumwurzelgeprägt, steinig oder erdig.				
	Bearbeiter: Kurt Nadler				
Ifd. Nummer:	751	Fläche: in m ²	903	Länge in m:	100
Bestandestyp:	0102 Nadelwald/Nadelholzforst				
Charakteristik:					
	Bearbeiter: Kurt Nadler				
Ifd. Nummer:	752	Fläche: in m ²	2332	Länge in m:	170
Bestandestyp:	0102 Nadelwald/Nadelholzforst				
Charakteristik:					
	Bearbeiter: Kurt Nadler				
Ifd. Nummer:	753	Fläche: in m ²	972	Länge in m:	145
Bestandestyp:	0304 Sukzessionsfläche in ehemaligen Intensivgebieten				
Charakteristik:					
	Bearbeiter: Kurt Nadler				
Ifd. Nummer:	754	Fläche: in m ²	662	Länge in m:	89
Bestandestyp:	0304 Sukzessionsfläche in ehemaligen Intensivgebieten				
Charakteristik:					
	Bearbeiter: Kurt Nadler				
Ifd. Nummer:	755	Fläche: in m ²	4073	Länge in m:	235
Bestandestyp:	030802 Mesophile, "bunte" Fettwiese und die meisten Magerrasen, -weiden				
Charakteristik:	Mit Leontodon hispidus, Leucanthemum vulgare, Avenula pubescens und Arrhenatherum elatius.				
	Bearbeiter: Kurt Nadler				
Ifd. Nummer:	756	Fläche: in m ²	58044	Länge in m:	1015
Bestandestyp:	0102 Nadelwald/Nadelholzforst				
Charakteristik:					
	Bearbeiter: Kurt Nadler				
Ifd. Nummer:	757	Fläche: in m ²	2751	Länge in m:	107
Bestandestyp:	0204 Streuobstbestand (Streuobstwiese/-weide, Obstbaumreihen)				
Charakteristik:					
	Bearbeiter: Kurt Nadler				
Ifd. Nummer:	758	Fläche: in m ²	1023	Länge in m:	84
Bestandestyp:	0204 Streuobstbestand (Streuobstwiese/-weide, Obstbaumreihen)				
Charakteristik:					
	Bearbeiter: Kurt Nadler				
Ifd. Nummer:	759	Fläche: in m ²	36377	Länge in m:	686
Bestandestyp:	0102 Nadelwald/Nadelholzforst				
Charakteristik:					
	Bearbeiter: Kurt Nadler				

Ifd. Nummer:	760	Fläche: in m ²	4705	Länge in m:	247
Bestandestyp:	0103 Laub-Nadel-Mischwald/Laub-Nadelholz-Mischforst				
Charakteristik:					
	Bearbeiter: Kurt Nadler				
Ifd. Nummer:	761	Fläche: in m ²	1448	Länge in m:	119
Bestandestyp:	0306 Neubewaldung/Aufforstung				
Charakteristik:	Auf steilem Trockenwiesenhang.				
	Bearbeiter: Kurt Nadler				
Ifd. Nummer:	762	Fläche: in m ²	514	Länge in m:	93
Bestandestyp:	030303 Sukzessionsfläche von frischem artenreichem Magergrünland				
Charakteristik:	Mit Pulmonaria mollis und etwas Potentilla erecta.				
	Bearbeiter: Kurt Nadler				
Ifd. Nummer:	763	Fläche: in m ²	1832	Länge in m:	127
Bestandestyp:	030301 Sukzessionsfläche des feuchten und nassen Extensivgrünlandes mit oder ohne jüngerem Gehölzaufwuchs				
Charakteristik:	Brennnesselbrache mit etwas Caltha palustris, teilweise mit Pflegeeingriffen.				
	Bearbeiter: Kurt Nadler				
Ifd. Nummer:	764	Fläche: in m ²	1498	Länge in m:	103
Bestandestyp:	0204 Streuobstbestand (Streuobstwiese/-weide, Obstbaumreihen)				
Charakteristik:					
	Bearbeiter: Kurt Nadler				
Ifd. Nummer:	765	Fläche: in m ²	16125	Länge in m:	1183
Bestandestyp:	0402 Fließendes Gewässer				
Charakteristik:	Große Mühl zwischen zwei Wehranlagen; Sohle sandig-steinig, Ufer baumwurzelgeprägt, steinig oder erdig mit krautiger Ufervegetation, mit Carex bukekii.				
	Bearbeiter: Kurt Nadler				
Ifd. Nummer:	766	Fläche: in m ²	586	Länge in m:	51
Bestandestyp:	0201 Kleinstwaldfläche ("Feldgehölz"), Gebüsch oder Baumgruppe unter 1000m²				
Charakteristik:	Hangbühel mit Ahorn, Esche, Eberesche und Fichte.				
	Bearbeiter: Kurt Nadler				
Ifd. Nummer:	767	Fläche: in m ²	668	Länge in m:	74
Bestandestyp:	0201 Kleinstwaldfläche ("Feldgehölz"), Gebüsch oder Baumgruppe unter 1000m²				
Charakteristik:	Espen - Eichen - Böschungsgehölz.				
	Bearbeiter: Kurt Nadler				
Ifd. Nummer:	768	Fläche: in m ²	1463	Länge in m:	110
Bestandestyp:	0204 Streuobstbestand (Streuobstwiese/-weide, Obstbaumreihen)				
Charakteristik:					
	Bearbeiter: Kurt Nadler				
Ifd. Nummer:	769	Fläche: in m ²	26801	Länge in m:	498
Bestandestyp:	030802 Mesophile, "bunte" Fettwiese und die meisten Magerrasen, -weiden				
Charakteristik:	Hangwiese: oben Margeriten-Fettwiese, unten mägerer.				
	Bearbeiter: Kurt Nadler				
Ifd. Nummer:	770	Fläche: in m ²	1598	Länge in m:	130
Bestandestyp:	0201 Kleinstwaldfläche ("Feldgehölz"), Gebüsch oder Baumgruppe unter 1000m²				
Charakteristik:	Fichten-Böschungsgehölz und Laubholzbühel.				
	Bearbeiter: Kurt Nadler				
Ifd. Nummer:	771	Fläche: in m ²	3479	Länge in m:	215
Bestandestyp:	030802 Mesophile, "bunte" Fettwiese und die meisten Magerrasen, -weiden				
Charakteristik:	Mit Lychnis flos-cuculi, Polygonum bistorta und Thymus pulegioides.				
	Bearbeiter: Kurt Nadler				

lfd. Nummer: **772** Fläche: in m² **3188** Länge in m: **167**
Bestandestyp: **030301 Sukzessionsfläche des feuchten und nassen Extensivgrünlandes mit oder ohne jüngerem Gehölzaufwuchs**
Charakteristik: Mit Chaerophyllum hirsutum.

Bearbeiter: Kurt Nadler

lfd. Nummer: **773** Fläche: in m² **6816** Länge in m: **295**
Bestandestyp: **0102 Nadelwald/Nadelholzforst**
Charakteristik:

Bearbeiter: Kurt Nadler

lfd. Nummer: **774** Fläche: in m² **20197** Länge in m: **1391**
Bestandestyp: **0402 Fließendes Gewässer**
Charakteristik: Freie Fließstrecke der Großen Mühl, überwiegend von alter, verbuschter Bahndammböschung begleitet. Sohle steinig-sandig, viele Steine über Mittelwasser ragend, damit guter Wasseramslebensraum, Ufer baumwurzelgeprägt, steinig, vereinzelt erdig, lokal Carex buekii vorhanden.

Bearbeiter: Kurt Nadler

lfd. Nummer: **775** Fläche: in m² **1146431** Länge in m: **7824**
Bestandestyp: **0102 Nadelwald/Nadelholzforst**
Charakteristik:

Bearbeiter: Kurt Nadler

lfd. Nummer: **776** Fläche: in m² **883** Länge in m: **78**
Bestandestyp: **0103 Laub-Nadel-Mischwald/Laub-Nadelholz-Mischforst**
Charakteristik:

Bearbeiter: Kurt Nadler

lfd. Nummer: **777** Fläche: in m² **54964** Länge in m: **889**
Bestandestyp: **0102 Nadelwald/Nadelholzforst**
Charakteristik:

Bearbeiter: Kurt Nadler

lfd. Nummer: **778** Fläche: in m² **4219** Länge in m: **187**
Bestandestyp: **030301 Sukzessionsfläche des feuchten und nassen Extensivgrünlandes mit oder ohne jüngerem Gehölzaufwuchs**
Charakteristik: Mit Phalaris arundinacea, Filipendula ulmaria und etwas Carex sp..

Bearbeiter: Kurt Nadler

lfd. Nummer: **779** Fläche: in m² **1754** Länge in m: **84**
Bestandestyp: **0202 Uferbegleitgehölz**
Charakteristik: Bei Mühlgebäude.

Bearbeiter: Kurt Nadler

lfd. Nummer: **780** Fläche: in m² **585** Länge in m: **62**
Bestandestyp: **0201 Kleinstwaldfläche ("Feldgehölz"), Gebüsch oder Baumgruppe unter 1000m²**
Charakteristik: Laubgehölz im Siedlungsbereich.

Bearbeiter: Kurt Nadler

lfd. Nummer: **781** Fläche: in m² **131** Länge in m: **22**
Bestandestyp: **0401 Stehendes Gewässer**
Charakteristik: Fischteich, naturfern.

Bearbeiter: Kurt Nadler

lfd. Nummer: **782** Fläche: in m² **293** Länge in m: **35**
Bestandestyp: **0401 Stehendes Gewässer**
Charakteristik: Fischteich, naturfern.

Bearbeiter: Kurt Nadler

Ifd. Nummer:	783	Fläche: in m ²	2896	Länge in m:	182
Bestandestyp:	030802 Mesophile, "bunte" Fettwiese und die meisten Magerrasen, -weiden				
Charakteristik:	Mit <i>Leontodon hispidus</i> und <i>Leucanthemum vulgare</i> .				
	Bearbeiter: Kurt Nadler				
Ifd. Nummer:	784	Fläche: in m ²	3821	Länge in m:	131
Bestandestyp:	030802 Mesophile, "bunte" Fettwiese und die meisten Magerrasen, -weiden				
Charakteristik:	Mit <i>Leucanthemum vulgare</i> , randlich mit <i>Lychnis viscaria</i> .				
	Bearbeiter: Kurt Nadler				
Ifd. Nummer:	785	Fläche: in m ²	11406	Länge in m:	336
Bestandestyp:	030802 Mesophile, "bunte" Fettwiese und die meisten Magerrasen, -weiden				
Charakteristik:	Mit <i>Leucanthemum vulgare</i> , <i>Ranunculus acris</i> , lokal mit <i>Lychnis viscaria</i> .				
	Bearbeiter: Kurt Nadler				
Ifd. Nummer:	786	Fläche: in m ²	283	Länge in m:	49
Bestandestyp:	0201 Kleinstwaldfläche ("Feldgehölz"), Gebüsch oder Baumgruppe unter 1000m²				
Charakteristik:	Böschungsgehölz mit Eiche, Birke, Fichte und Weißdorn.				
	Bearbeiter: Kurt Nadler				
Ifd. Nummer:	787	Fläche: in m ²	8142	Länge in m:	525
Bestandestyp:	0304 Sukzessionsfläche in ehemaligen Intensivgebieten				
Charakteristik:					
	Bearbeiter: Kurt Nadler				
Ifd. Nummer:	788	Fläche: in m ²	5815	Länge in m:	203
Bestandestyp:	0306 Neubewaldung/Aufforstung				
Charakteristik:	Vorwiegend aus Laubholz bestehend.				
	Bearbeiter: Kurt Nadler				
Ifd. Nummer:	789	Fläche: in m ²	4247	Länge in m:	242
Bestandestyp:	030802 Mesophile, "bunte" Fettwiese und die meisten Magerrasen, -weiden				
Charakteristik:	Relativ magere Trockenwiese, Teile auch frisch, mit <i>Alopecurus pratensis</i> , <i>Leontodon hispidus</i> , <i>Leucanthemum vulgare</i> und <i>Polygonum bistorta</i> .				
	Bearbeiter: Kurt Nadler				
Ifd. Nummer:	790	Fläche: in m ²	2586	Länge in m:	143
Bestandestyp:	030802 Mesophile, "bunte" Fettwiese und die meisten Magerrasen, -weiden				
Charakteristik:	Mit <i>Leucanthemum vulgare</i> .				
	Bearbeiter: Kurt Nadler				
Ifd. Nummer:	791	Fläche: in m ²	1050	Länge in m:	82
Bestandestyp:	0201 Kleinstwaldfläche ("Feldgehölz"), Gebüsch oder Baumgruppe unter 1000m²				
Charakteristik:	Vorwiegend Fichtenaufforstung.				
	Bearbeiter: Kurt Nadler				
Ifd. Nummer:	792	Fläche: in m ²	861	Länge in m:	88
Bestandestyp:	0201 Kleinstwaldfläche ("Feldgehölz"), Gebüsch oder Baumgruppe unter 1000m²				
Charakteristik:	Pflanzgebüsch aus Weiden.				
	Bearbeiter: Kurt Nadler				
Ifd. Nummer:	793	Fläche: in m ²	4060	Länge in m:	168
Bestandestyp:	030802 Mesophile, "bunte" Fettwiese und die meisten Magerrasen, -weiden				
Charakteristik:	Mit <i>Alopecurus pratensis</i> , <i>Leontodon hispidus</i> , <i>Leucanthemum vulgare</i> und <i>Ranunculus acris</i> .				
	Bearbeiter: Kurt Nadler				
Ifd. Nummer:	794	Fläche: in m ²	522	Länge in m:	52
Bestandestyp:	0201 Kleinstwaldfläche ("Feldgehölz"), Gebüsch oder Baumgruppe unter 1000m²				
Charakteristik:	Pflanzgebüsch, u. a. mit Grünerle und Besenginster.				
	Bearbeiter: Kurt Nadler				

Ifd. Nummer:	795	Fläche: in m ²	8938	Länge in m:	405
Bestandestyp:	0204 Streuobstbestand (Streuobstwiese/-weide, Obstbaumreihen)				
Charakteristik:					
	Bearbeiter: Kurt Nadler				
Ifd. Nummer:	796	Fläche: in m ²	456	Länge in m:	43
Bestandestyp:	0204 Streuobstbestand (Streuobstwiese/-weide, Obstbaumreihen)				
Charakteristik:					
	Bearbeiter: Kurt Nadler				
Ifd. Nummer:	797	Fläche: in m ²	753	Länge in m:	57
Bestandestyp:	030802 Mesophile, "bunte" Fettwiese und die meisten Magerrasen, -weiden				
Charakteristik:	Sehr bunte Blumenwiese mit Leucanthemum vulgare, auf Bauland befindlich.				
	Bearbeiter: Kurt Nadler				
Ifd. Nummer:	798	Fläche: in m ²	1191	Länge in m:	104
Bestandestyp:	0204 Streuobstbestand (Streuobstwiese/-weide, Obstbaumreihen)				
Charakteristik:					
	Bearbeiter: Kurt Nadler				
Ifd. Nummer:	799	Fläche: in m ²	2981	Länge in m:	162
Bestandestyp:	0204 Streuobstbestand (Streuobstwiese/-weide, Obstbaumreihen)				
Charakteristik:					
	Bearbeiter: Kurt Nadler				
Ifd. Nummer:	800	Fläche: in m ²	1074	Länge in m:	77
Bestandestyp:	0204 Streuobstbestand (Streuobstwiese/-weide, Obstbaumreihen)				
Charakteristik:					
	Bearbeiter: Kurt Nadler				
Ifd. Nummer:	801	Fläche: in m ²	1492	Länge in m:	210
Bestandestyp:	0104 Laubwald/Laubholzforst				
Charakteristik:					
	Bearbeiter: Kurt Nadler				
Ifd. Nummer:	802	Fläche: in m ²	780	Länge in m:	65
Bestandestyp:	0306 Neubewaldung/Aufforstung				
Charakteristik:	Auf Extensivgrünland.				
	Bearbeiter: Kurt Nadler				
Ifd. Nummer:	803	Fläche: in m ²	955	Länge in m:	70
Bestandestyp:	030802 Mesophile, "bunte" Fettwiese und die meisten Magerrasen, -weiden				
Charakteristik:	Mit Leontodon hispidus.				
	Bearbeiter: Kurt Nadler				
Ifd. Nummer:	804	Fläche: in m ²	607	Länge in m:	60
Bestandestyp:	0204 Streuobstbestand (Streuobstwiese/-weide, Obstbaumreihen)				
Charakteristik:					
	Bearbeiter: Kurt Nadler				
Ifd. Nummer:	805	Fläche: in m ²	1977	Länge in m:	132
Bestandestyp:	0306 Neubewaldung/Aufforstung				
Charakteristik:	Auf Extensivgrünland.				
	Bearbeiter: Kurt Nadler				
Ifd. Nummer:	806	Fläche: in m ²	1694	Länge in m:	146
Bestandestyp:	0204 Streuobstbestand (Streuobstwiese/-weide, Obstbaumreihen)				
Charakteristik:					
	Bearbeiter: Kurt Nadler				

Ifd. Nummer:	807	Fläche: in m ²	842	Länge in m:	87
Bestandestyp:	030802 Mesophile, "bunte" Fettwiese und die meisten Magerrasen, -weiden				
Charakteristik:	Mit Leontodon hispidus.				
Bearbeiter: Kurt Nadler					
Ifd. Nummer:	808	Fläche: in m ²	500	Länge in m:	44
Bestandestyp:	030802 Mesophile, "bunte" Fettwiese und die meisten Magerrasen, -weiden				
Charakteristik:	Mit Leontodon hispidus und Leucanthemum vulgare.				
Bearbeiter: Kurt Nadler					
Ifd. Nummer:	809	Fläche: in m ²	3161	Länge in m:	161
Bestandestyp:	0204 Streuobstbestand (Streuobstwiese/-weide, Obstbaumreihen)				
Charakteristik:					
Bearbeiter: Kurt Nadler					
Ifd. Nummer:	810	Fläche: in m ²	5416	Länge in m:	341
Bestandestyp:	0204 Streuobstbestand (Streuobstwiese/-weide, Obstbaumreihen)				
Charakteristik:					
Bearbeiter: Kurt Nadler					
Ifd. Nummer:	811	Fläche: in m ²	299	Länge in m:	38
Bestandestyp:	0201 Kleinstwaldfläche ("Feldgehölz"), Gebüsch oder Baumgruppe unter 1000m²				
Charakteristik:	Kleine Gehölzgruppe in Offenlandsenke.				
Bearbeiter: Kurt Nadler					
Ifd. Nummer:	812	Fläche: in m ²	1739	Länge in m:	93
Bestandestyp:	0102 Nadelwald/Nadelholzforst				
Charakteristik:					
Bearbeiter: Kurt Nadler					
Ifd. Nummer:	813	Fläche: in m ²	374	Länge in m:	56
Bestandestyp:	0204 Streuobstbestand (Streuobstwiese/-weide, Obstbaumreihen)				
Charakteristik:					
Bearbeiter: Kurt Nadler					
Ifd. Nummer:	814	Fläche: in m ²	38069	Länge in m:	563
Bestandestyp:	0103 Laub-Nadel-Mischwald/Laub-Nadelholz-Mischforst				
Charakteristik:					
Bearbeiter: Kurt Nadler					
Ifd. Nummer:	815	Fläche: in m ²	1473	Länge in m:	178
Bestandestyp:	0304 Sukzessionsfläche in ehemaligen Intensivgebieten				
Charakteristik:					
Bearbeiter: Kurt Nadler					
Ifd. Nummer:	816	Fläche: in m ²	2874	Länge in m:	143
Bestandestyp:	030802 Mesophile, "bunte" Fettwiese und die meisten Magerrasen, -weiden				
Charakteristik:	Hangwiese, mit Leucanthemum vulgare und Lychnis flos-cuculi.				
Bearbeiter: Kurt Nadler					
Ifd. Nummer:	817	Fläche: in m ²	2832	Länge in m:	162
Bestandestyp:	030802 Mesophile, "bunte" Fettwiese und die meisten Magerrasen, -weiden				
Charakteristik:	Mit Leucanthemum vulgare, Ranunculus acris und etwas Lychnis flos-cuculi.				
Bearbeiter: Kurt Nadler					
Ifd. Nummer:	818	Fläche: in m ²	8556	Länge in m:	245
Bestandestyp:	030802 Mesophile, "bunte" Fettwiese und die meisten Magerrasen, -weiden				
Charakteristik:	Mit Leucanthemum vulgare, Ranunculus acris, Taraxacum officinale, etwas Phyteuma nigrum und Lychnis flos-cuculi; Grenzfall zu Intensivgrünland.				
Bearbeiter: Kurt Nadler					

lfd. Nummer:	819	Fläche: in m ²	3396	Länge in m:	114
Bestandestyp:	0103 Laub-Nadel-Mischwald/Laub-Nadelholz-Mischforst				
Charakteristik:					
	Bearbeiter: Kurt Nadler				
lfd. Nummer:	820	Fläche: in m ²	3113	Länge in m:	269
Bestandestyp:	030301 Sukzessionsfläche des feuchten und nassen Extensivgrünlandes mit oder ohne jüngerem Gehölzaufwuchs				
Charakteristik:	Mit <i>Scirpus sylvaticus</i> , <i>Filipendula ulmaria</i> und <i>Urtica dioica</i> , teils mit Augehölzen bestanden.				
	Bearbeiter: Kurt Nadler				
lfd. Nummer:	821	Fläche: in m ²	1891	Länge in m:	127
Bestandestyp:	030802 Mesophile, "bunte" Fettwiese und die meisten Magerrasen, -weiden				
Charakteristik:	Mit <i>Polygonum bistorta</i> .				
	Bearbeiter: Kurt Nadler				
lfd. Nummer:	822	Fläche: in m ²	2985	Länge in m:	320
Bestandestyp:	030802 Mesophile, "bunte" Fettwiese und die meisten Magerrasen, -weiden				
Charakteristik:	Mit <i>Leontodon hispidus</i> und <i>Leucanthemum vulgare</i> .				
	Bearbeiter: Kurt Nadler				
lfd. Nummer:	823	Fläche: in m ²	7975	Länge in m:	265
Bestandestyp:	0103 Laub-Nadel-Mischwald/Laub-Nadelholz-Mischforst				
Charakteristik:					
	Bearbeiter: Kurt Nadler				
lfd. Nummer:	824	Fläche: in m ²	843	Länge in m:	58
Bestandestyp:	030802 Mesophile, "bunte" Fettwiese und die meisten Magerrasen, -weiden				
Charakteristik:	Blumenwiesenfleck in Intensivgrünland, mit <i>Leucanthemum vulgare</i> .				
	Bearbeiter: Kurt Nadler				
lfd. Nummer:	825	Fläche: in m ²	1910	Länge in m:	114
Bestandestyp:	030802 Mesophile, "bunte" Fettwiese und die meisten Magerrasen, -weiden				
Charakteristik:	Mit <i>Pimpinella major</i> , <i>Phyteuma nigrum</i> und <i>Ranunculus acris</i> .				
	Bearbeiter: Kurt Nadler				
lfd. Nummer:	826	Fläche: in m ²	935	Länge in m:	78
Bestandestyp:	0307 Feuchtes und nasses Extensivgrünland				
Charakteristik:	Bunte feuchte Blumenwiese mit Traubenkirschenbüschen, mit <i>Myosotis palustris</i> , <i>Caltha palustris</i> usw..				
	Bearbeiter: Kurt Nadler				
lfd. Nummer:	827	Fläche: in m ²	1328	Länge in m:	126
Bestandestyp:	0102 Nadelwald/Nadelholzforst				
Charakteristik:					
	Bearbeiter: Kurt Nadler				
lfd. Nummer:	828	Fläche: in m ²	804	Länge in m:	76
Bestandestyp:	0307 Feuchtes und nasses Extensivgrünland				
Charakteristik:	Feuchtstelle in Intensivwiese, mit <i>Scirpus sylvaticus</i> , <i>Carex brizoides</i> und <i>Filipendula ulmaria</i> .				
	Bearbeiter: Kurt Nadler				
lfd. Nummer:	829	Fläche: in m ²	967	Länge in m:	86
Bestandestyp:	0307 Feuchtes und nasses Extensivgrünland				
Charakteristik:	Mit <i>Ranunculus acris</i> und <i>Myosotis palustris</i> .				
	Bearbeiter: Kurt Nadler				
lfd. Nummer:	830	Fläche: in m ²	113573	Länge in m:	1279
Bestandestyp:	0102 Nadelwald/Nadelholzforst				
Charakteristik:					
	Bearbeiter: Kurt Nadler				

Ifd. Nummer:	831	Fläche: in m ²	2081	Länge in m:	92
Bestandestyp:	030802 Mesophile, "bunte" Fettwiese und die meisten Magerrasen, -weiden				
Charakteristik:	Blumenwiese mit <i>Leontodon hispidus</i> und <i>Rumex acetosa</i> .				
	Bearbeiter: Kurt Nadler				
Ifd. Nummer:	832	Fläche: in m ²	7106	Länge in m:	187
Bestandestyp:	030802 Mesophile, "bunte" Fettwiese und die meisten Magerrasen, -weiden				
Charakteristik:	Rotschwingelwiese in Weidekoppel				
	Bearbeiter: Kurt Nadler				
Ifd. Nummer:	833	Fläche: in m ²	7566	Länge in m:	342
Bestandestyp:	0204 Streuobstbestand (Streuobstwiese/-weide, Obstbaumreihen)				
Charakteristik:					
	Bearbeiter: Kurt Nadler				
Ifd. Nummer:	834	Fläche: in m ²	12863	Länge in m:	324
Bestandestyp:	030802 Mesophile, "bunte" Fettwiese und die meisten Magerrasen, -weiden				
Charakteristik:	Mit <i>Avenula pubescens</i> , <i>Leucanthemum vulgare</i> , <i>Ranunculus acris</i> , teilweise auch mit <i>Alopecurus pratensis</i> und <i>Rumex acetosa</i> .				
	Bearbeiter: Kurt Nadler				
Ifd. Nummer:	835	Fläche: in m ²	3732	Länge in m:	267
Bestandestyp:	0204 Streuobstbestand (Streuobstwiese/-weide, Obstbaumreihen)				
Charakteristik:					
	Bearbeiter: Kurt Nadler				
Ifd. Nummer:	836	Fläche: in m ²	2180	Länge in m:	147
Bestandestyp:	0204 Streuobstbestand (Streuobstwiese/-weide, Obstbaumreihen)				
Charakteristik:					
	Bearbeiter: Kurt Nadler				
Ifd. Nummer:	837	Fläche: in m ²	536456	Länge in m:	2886
Bestandestyp:	0102 Nadelwald/Nadelholzforst				
Charakteristik:					
	Bearbeiter: Kurt Nadler				
Ifd. Nummer:	838	Fläche: in m ²	1735	Länge in m:	102
Bestandestyp:	030301 Sukzessionsfläche des feuchten und nassen Extensivgrünlandes mit oder ohne jüngerem Gehölzaufwuchs				
Charakteristik:	Mit <i>Scirpus sylvaticus</i> und fortschreitendem Erlenaufwuchs.				
	Bearbeiter: Kurt Nadler				
Ifd. Nummer:	839	Fläche: in m ²	3704	Länge in m:	180
Bestandestyp:	030802 Mesophile, "bunte" Fettwiese und die meisten Magerrasen, -weiden				
Charakteristik:	Mit <i>Carex brizoides</i> und <i>Leucanthemum vulgare</i> .				
	Bearbeiter: Kurt Nadler				
Ifd. Nummer:	840	Fläche: in m ²	746	Länge in m:	65
Bestandestyp:	0201 Kleinstwaldfläche ("Feldgehölz"), Gebüsch oder Baumgruppe unter 1000m²				
Charakteristik:	Mit Fichte, Espe und Eiche.				
	Bearbeiter: Kurt Nadler				
Ifd. Nummer:	841	Fläche: in m ²	17820	Länge in m:	430
Bestandestyp:	0102 Nadelwald/Nadelholzforst				
Charakteristik:					
	Bearbeiter: Kurt Nadler				
Ifd. Nummer:	842	Fläche: in m ²	1003	Länge in m:	83
Bestandestyp:	030802 Mesophile, "bunte" Fettwiese und die meisten Magerrasen, -weiden				
Charakteristik:	Mit <i>Leucanthemum vulgare</i> und <i>Ranunculus acris</i> .				
	Bearbeiter: Kurt Nadler				

Ifd. Nummer:	843	Fläche: in m ²	2239	Länge in m:	133
Bestandestyp:	0204 Streuobstbestand (Streuobstwiese/-weide, Obstbaumreihen)				
Charakteristik:					
	Bearbeiter: Kurt Nadler				
Ifd. Nummer:	844	Fläche: in m ²	7092	Länge in m:	347
Bestandestyp:	0204 Streuobstbestand (Streuobstwiese/-weide, Obstbaumreihen)				
Charakteristik:					
	Bearbeiter: Kurt Nadler				
Ifd. Nummer:	845	Fläche: in m ²	2951	Länge in m:	224
Bestandestyp:	0204 Streuobstbestand (Streuobstwiese/-weide, Obstbaumreihen)				
Charakteristik:					
	Bearbeiter: Kurt Nadler				
Ifd. Nummer:	846	Fläche: in m ²	117	Länge in m:	25
Bestandestyp:	0201 Kleinstwaldfläche ("Feldgehölz"), Gebüsch oder Baumgruppe unter 1000m²				
Charakteristik:	Bachbegleitendes Augehölz.				
	Bearbeiter: Kurt Nadler				
Ifd. Nummer:	847	Fläche: in m ²	434	Länge in m:	73
Bestandestyp:	0103 Laub-Nadel-Mischwald/Laub-Nadelholz-Mischforst				
Charakteristik:					
	Bearbeiter: Kurt Nadler				
Ifd. Nummer:	848	Fläche: in m ²	202	Länge in m:	47
Bestandestyp:	0103 Laub-Nadel-Mischwald/Laub-Nadelholz-Mischforst				
Charakteristik:					
	Bearbeiter: Kurt Nadler				
Ifd. Nummer:	849	Fläche: in m ²	283	Länge in m:	61
Bestandestyp:	030802 Mesophile, "bunte" Fettwiese und die meisten Magerrasen, -weiden				
Charakteristik:	Mit Leucanthemum vulgare.				
	Bearbeiter: Kurt Nadler				
Ifd. Nummer:	850	Fläche: in m ²	264	Länge in m:	60
Bestandestyp:	0103 Laub-Nadel-Mischwald/Laub-Nadelholz-Mischforst				
Charakteristik:					
	Bearbeiter: Kurt Nadler				
Ifd. Nummer:	851	Fläche: in m ²	778	Länge in m:	125
Bestandestyp:	0102 Nadelwald/Nadelholzforst				
Charakteristik:					
	Bearbeiter: Kurt Nadler				
Ifd. Nummer:	852	Fläche: in m ²	656	Länge in m:	54
Bestandestyp:	030802 Mesophile, "bunte" Fettwiese und die meisten Magerrasen, -weiden				
Charakteristik:	Mit Luzula campestris, Anthoxanthum odoratum und Cardamine pratensis.				
	Bearbeiter: Kurt Nadler				
Ifd. Nummer:	853	Fläche: in m ²	2971	Länge in m:	286
Bestandestyp:	0204 Streuobstbestand (Streuobstwiese/-weide, Obstbaumreihen)				
Charakteristik:					
	Bearbeiter: Kurt Nadler				
Ifd. Nummer:	854	Fläche: in m ²	1507	Länge in m:	82
Bestandestyp:	0201 Kleinstwaldfläche ("Feldgehölz"), Gebüsch oder Baumgruppe unter 1000m²				
Charakteristik:	Lichter eutropher Erlensumpf mit sehr viel Caltha palustris.				
	Bearbeiter: Kurt Nadler				

Ifd. Nummer:	855	Fläche: in m ²	1046	Länge in m:	108
Bestandestyp:	030802 Mesophile, "bunte" Fettwiese und die meisten Magerrasen, -weiden				
Charakteristik:	Mit Luzula campestris und Leontodon hispidus.				
	Bearbeiter: Kurt Nadler				
Ifd. Nummer:	856	Fläche: in m ²	14708	Länge in m:	344
Bestandestyp:	030802 Mesophile, "bunte" Fettwiese und die meisten Magerrasen, -weiden				
Charakteristik:	Mit Anthoxanthum odoratum, Alopecurus pratensis, Ranunculus acris, Ranunculus auricomus und Cardamine pratensis; intensiv bewirtschaftet.				
	Bearbeiter: Kurt Nadler				
Ifd. Nummer:	857	Fläche: in m ²	8135	Länge in m:	221
Bestandestyp:	0103 Laub-Nadel-Mischwald/Laub-Nadelholz-Mischforst				
Charakteristik:					
	Bearbeiter: Kurt Nadler				
Ifd. Nummer:	858	Fläche: in m ²	27604	Länge in m:	453
Bestandestyp:	0103 Laub-Nadel-Mischwald/Laub-Nadelholz-Mischforst				
Charakteristik:					
	Bearbeiter: Kurt Nadler				
Ifd. Nummer:	859	Fläche: in m ²	27093	Länge in m:	394
Bestandestyp:	0102 Nadelwald/Nadelholzforst				
Charakteristik:					
	Bearbeiter: Kurt Nadler				
Ifd. Nummer:	860	Fläche: in m ²	34184	Länge in m:	863
Bestandestyp:	0102 Nadelwald/Nadelholzforst				
Charakteristik:					
	Bearbeiter: Kurt Nadler				
Ifd. Nummer:	861	Fläche: in m ²	2748	Länge in m:	189
Bestandestyp:	0307 Feuchtes und nasses Extensivgrünland				
Charakteristik:	Mit Polygonum bistorta und etwas Caltha palustris, Bachwiese.				
	Bearbeiter: Kurt Nadler				
Ifd. Nummer:	862	Fläche: in m ²	961	Länge in m:	60
Bestandestyp:	0204 Streuobstbestand (Streuobstwiese/-weide, Obstbaumreihen)				
Charakteristik:					
	Bearbeiter: Kurt Nadler				
Ifd. Nummer:	863	Fläche: in m ²	5983	Länge in m:	166
Bestandestyp:	030802 Mesophile, "bunte" Fettwiese und die meisten Magerrasen, -weiden				
Charakteristik:	Mit Luzula campestris und Leontodon hispidus.				
	Bearbeiter: Kurt Nadler				
Ifd. Nummer:	864	Fläche: in m ²	793	Länge in m:	80
Bestandestyp:	0204 Streuobstbestand (Streuobstwiese/-weide, Obstbaumreihen)				
Charakteristik:					
	Bearbeiter: Kurt Nadler				
Ifd. Nummer:	865	Fläche: in m ²	1381	Länge in m:	109
Bestandestyp:	0204 Streuobstbestand (Streuobstwiese/-weide, Obstbaumreihen)				
Charakteristik:					
	Bearbeiter: Kurt Nadler				
Ifd. Nummer:	866	Fläche: in m ²	833	Länge in m:	63
Bestandestyp:	0204 Streuobstbestand (Streuobstwiese/-weide, Obstbaumreihen)				
Charakteristik:					
	Bearbeiter: Kurt Nadler				

Ifd. Nummer:	867	Fläche: in m ²	2949	Länge in m:	193
Bestandestyp:	0204 Streuobstbestand (Streuobstwiese/-weide, Obstbaumreihen)				
Charakteristik:					
	Bearbeiter: Kurt Nadler				
Ifd. Nummer:	868	Fläche: in m ²	1192	Länge in m:	75
Bestandestyp:	0204 Streuobstbestand (Streuobstwiese/-weide, Obstbaumreihen)				
Charakteristik:					
	Bearbeiter: Kurt Nadler				
Ifd. Nummer:	869	Fläche: in m ²	2226	Länge in m:	212
Bestandestyp:	0204 Streuobstbestand (Streuobstwiese/-weide, Obstbaumreihen)				
Charakteristik:					
	Bearbeiter: Kurt Nadler				
Ifd. Nummer:	870	Fläche: in m ²	748	Länge in m:	74
Bestandestyp:	0204 Streuobstbestand (Streuobstwiese/-weide, Obstbaumreihen)				
Charakteristik:					
	Bearbeiter: Kurt Nadler				
Ifd. Nummer:	871	Fläche: in m ²	928	Länge in m:	64
Bestandestyp:	0204 Streuobstbestand (Streuobstwiese/-weide, Obstbaumreihen)				
Charakteristik:					
	Bearbeiter: Kurt Nadler				
Ifd. Nummer:	872	Fläche: in m ²	733	Länge in m:	70
Bestandestyp:	0204 Streuobstbestand (Streuobstwiese/-weide, Obstbaumreihen)				
Charakteristik:					
	Bearbeiter: Kurt Nadler				
Ifd. Nummer:	873	Fläche: in m ²	39021	Länge in m:	569
Bestandestyp:	0103 Laub-Nadel-Mischwald/Laub-Nadelholz-Mischforst				
Charakteristik:					
	Bearbeiter: Kurt Nadler				
Ifd. Nummer:	874	Fläche: in m ²	5144	Länge in m:	161
Bestandestyp:	0102 Nadelwald/Nadelholzforst				
Charakteristik:					
	Bearbeiter: Kurt Nadler				
Ifd. Nummer:	875	Fläche: in m ²	2114	Länge in m:	119
Bestandestyp:	030802 Mesophile, "bunte" Fettwiese und die meisten Magerrasen, -weiden				
Charakteristik:	Mit Leontodon hispidus, Leucanthemum vulgare, Rand mit Hieracium pilosella.				
	Bearbeiter: Kurt Nadler				
Ifd. Nummer:	876	Fläche: in m ²	8374	Länge in m:	185
Bestandestyp:	0102 Nadelwald/Nadelholzforst				
Charakteristik:					
	Bearbeiter: Kurt Nadler				
Ifd. Nummer:	877	Fläche: in m ²	40585	Länge in m:	411
Bestandestyp:	0102 Nadelwald/Nadelholzforst				
Charakteristik:					
	Bearbeiter: Kurt Nadler				
Ifd. Nummer:	878	Fläche: in m ²	4665	Länge in m:	140
Bestandestyp:	0204 Streuobstbestand (Streuobstwiese/-weide, Obstbaumreihen)				
Charakteristik:	Mit viel Primula elatior.				
	Bearbeiter: Kurt Nadler				

Ifd. Nummer:	879	Fläche: in m ²	3963	Länge in m:	145
Bestandestyp:	030802 Mesophile, "bunte" Fettwiese und die meisten Magerrasen, -weiden				
Charakteristik:	Mit Polygonum bistorta, Pimpinella major und Primula elatior.				
	Bearbeiter: Kurt Nadler				
Ifd. Nummer:	880	Fläche: in m ²	166	Länge in m:	29
Bestandestyp:	0307 Feuchtes und nasses Extensivgrünland				
Charakteristik:	Mit Polygonum bistorta und Caltha palustris.				
	Bearbeiter: Kurt Nadler				
Ifd. Nummer:	881	Fläche: in m ²	4695	Länge in m:	137
Bestandestyp:	0307 Feuchtes und nasses Extensivgrünland				
Charakteristik:	Mit Anthoxanthum odoratum, Alopecurus pratensis, Ranunculus auricomus, Polygonum bistorta, Caltha palustris und Trifolium hybridum; intensiv bewirtschaftet.				
	Bearbeiter: Kurt Nadler				
Ifd. Nummer:	882	Fläche: in m ²	1357	Länge in m:	76
Bestandestyp:	030802 Mesophile, "bunte" Fettwiese und die meisten Magerrasen, -weiden				
Charakteristik:	Böschungswiese mit Luzula campestris.				
	Bearbeiter: Kurt Nadler				
Ifd. Nummer:	883	Fläche: in m ²	27487	Länge in m:	360
Bestandestyp:	0102 Nadelwald/Nadelholzforst				
Charakteristik:	Mit Erlensumpfwald.				
	Bearbeiter: Kurt Nadler				
Ifd. Nummer:	884	Fläche: in m ²	1809	Länge in m:	103
Bestandestyp:	0307 Feuchtes und nasses Extensivgrünland				
Charakteristik:	Bachwiese mit Polygonum bistorta.				
	Bearbeiter: Kurt Nadler				
Ifd. Nummer:	885	Fläche: in m ²	1118	Länge in m:	107
Bestandestyp:	0204 Streuobstbestand (Streuobstwiese/-weide, Obstbaumreihen)				
Charakteristik:					
	Bearbeiter: Kurt Nadler				
Ifd. Nummer:	886	Fläche: in m ²	1275	Länge in m:	125
Bestandestyp:	0204 Streuobstbestand (Streuobstwiese/-weide, Obstbaumreihen)				
Charakteristik:					
	Bearbeiter: Kurt Nadler				
Ifd. Nummer:	887	Fläche: in m ²	3767	Länge in m:	243
Bestandestyp:	0204 Streuobstbestand (Streuobstwiese/-weide, Obstbaumreihen)				
Charakteristik:					
	Bearbeiter: Kurt Nadler				
Ifd. Nummer:	888	Fläche: in m ²	892	Länge in m:	72
Bestandestyp:	0204 Streuobstbestand (Streuobstwiese/-weide, Obstbaumreihen)				
Charakteristik:					
	Bearbeiter: Kurt Nadler				
Ifd. Nummer:	889	Fläche: in m ²	746	Länge in m:	59
Bestandestyp:	0204 Streuobstbestand (Streuobstwiese/-weide, Obstbaumreihen)				
Charakteristik:					
	Bearbeiter: Kurt Nadler				
Ifd. Nummer:	890	Fläche: in m ²	858	Länge in m:	96
Bestandestyp:	0204 Streuobstbestand (Streuobstwiese/-weide, Obstbaumreihen)				
Charakteristik:					
	Bearbeiter: Kurt Nadler				

Ifd. Nummer:	891	Fläche: in m ²	153	Länge in m:	23
Bestandestyp:	0401 Stehendes Gewässer				
Charakteristik:	Junger Teich mit grasigem oder erdigem Ufer, mit etwas Typha latifolia und einem Stockentenpaar.				
	Bearbeiter: Kurt Nadler				
Ifd. Nummer:	892	Fläche: in m ²	941	Länge in m:	78
Bestandestyp:	0204 Streuobstbestand (Streuobstwiese/-weide, Obstbaumreihen)				
Charakteristik:					
	Bearbeiter: Kurt Nadler				
Ifd. Nummer:	893	Fläche: in m ²	10228	Länge in m:	352
Bestandestyp:	0103 Laub-Nadel-Mischwald/Laub-Nadelholz-Mischforst				
Charakteristik:					
	Bearbeiter: Kurt Nadler				
Ifd. Nummer:	894	Fläche: in m ²	4199	Länge in m:	221
Bestandestyp:	0204 Streuobstbestand (Streuobstwiese/-weide, Obstbaumreihen)				
Charakteristik:					
	Bearbeiter: Kurt Nadler				
Ifd. Nummer:	895	Fläche: in m ²	1436	Länge in m:	141
Bestandestyp:	0204 Streuobstbestand (Streuobstwiese/-weide, Obstbaumreihen)				
Charakteristik:					
	Bearbeiter: Kurt Nadler				
Ifd. Nummer:	896	Fläche: in m ²	2919	Länge in m:	137
Bestandestyp:	0204 Streuobstbestand (Streuobstwiese/-weide, Obstbaumreihen)				
Charakteristik:					
	Bearbeiter: Kurt Nadler				
Ifd. Nummer:	897	Fläche: in m ²	2318	Länge in m:	172
Bestandestyp:	0204 Streuobstbestand (Streuobstwiese/-weide, Obstbaumreihen)				
Charakteristik:					
	Bearbeiter: Kurt Nadler				
Ifd. Nummer:	898	Fläche: in m ²	455	Länge in m:	48
Bestandestyp:	030802 Mesophile, "bunte" Fettwiese und die meisten Magerrasen, -weiden				
Charakteristik:	Mit Leucanthemum vulgare, Phyteuma nigrum und Lychnis flos-cuculi.				
	Bearbeiter: Kurt Nadler				
Ifd. Nummer:	899	Fläche: in m ²	54395	Länge in m:	606
Bestandestyp:	0102 Nadelwald/Nadelholzforst				
Charakteristik:					
	Bearbeiter: Kurt Nadler				
Ifd. Nummer:	900	Fläche: in m ²	41671	Länge in m:	970
Bestandestyp:	0103 Laub-Nadel-Mischwald/Laub-Nadelholz-Mischforst				
Charakteristik:					
	Bearbeiter: Kurt Nadler				
Ifd. Nummer:	901	Fläche: in m ²	76906	Länge in m:	951
Bestandestyp:	0102 Nadelwald/Nadelholzforst				
Charakteristik:					
	Bearbeiter: Kurt Nadler				
Ifd. Nummer:	902	Fläche: in m ²	1463	Länge in m:	102
Bestandestyp:	0103 Laub-Nadel-Mischwald/Laub-Nadelholz-Mischforst				
Charakteristik:					
	Bearbeiter: Kurt Nadler				

lfd. Nummer:	903	Fläche: in m ²	2976	Länge in m:	188
Bestandestyp:	0204 Streuobstbestand (Streuobstwiese/-weide, Obstbaumreihen)				
Charakteristik:					
	Bearbeiter: Kurt Nadler				
lfd. Nummer:	904	Fläche: in m ²	1903	Länge in m:	116
Bestandestyp:	0204 Streuobstbestand (Streuobstwiese/-weide, Obstbaumreihen)				
Charakteristik:					
	Bearbeiter: Kurt Nadler				
lfd. Nummer:	905	Fläche: in m ²	2973	Länge in m:	266
Bestandestyp:	030802 Mesophile, "bunte" Fettwiese und die meisten Magerrasen, -weiden				
Charakteristik:	Böschungsbereich einer Intensivwiese mit <i>Luzula campestris</i> .				
	Bearbeiter: Kurt Nadler				
lfd. Nummer:	906	Fläche: in m ²	14771	Länge in m:	607
Bestandestyp:	030802 Mesophile, "bunte" Fettwiese und die meisten Magerrasen, -weiden				
Charakteristik:	Bachbegleitender <i>Polygonum bistorta</i> - Teil, einer Intensivwiese.				
	Bearbeiter: Kurt Nadler				
lfd. Nummer:	907	Fläche: in m ²	9439	Länge in m:	231
Bestandestyp:	030802 Mesophile, "bunte" Fettwiese und die meisten Magerrasen, -weiden				
Charakteristik:	Mit <i>Leucanthemum vulgare</i> ; Grenzfall zu Intensivgrünland.				
	Bearbeiter: Kurt Nadler				
lfd. Nummer:	908	Fläche: in m ²	1633	Länge in m:	136
Bestandestyp:	0204 Streuobstbestand (Streuobstwiese/-weide, Obstbaumreihen)				
Charakteristik:					
	Bearbeiter: Kurt Nadler				
lfd. Nummer:	909	Fläche: in m ²	33420	Länge in m:	401
Bestandestyp:	0102 Nadelwald/Nadelholzforst				
Charakteristik:					
	Bearbeiter: Kurt Nadler				
lfd. Nummer:	910	Fläche: in m ²	6483	Länge in m:	190
Bestandestyp:	030802 Mesophile, "bunte" Fettwiese und die meisten Magerrasen, -weiden				
Charakteristik:	Mit <i>Taraxacum officinale</i> , <i>Anthoxanthum odoratum</i> , <i>Alopecurus pratensis</i> und <i>Luzula campestris</i> .				
	Bearbeiter: Kurt Nadler				
lfd. Nummer:	911	Fläche: in m ²	5218	Länge in m:	240
Bestandestyp:	030802 Mesophile, "bunte" Fettwiese und die meisten Magerrasen, -weiden				
Charakteristik:	<i>Polygonum bistorta</i> - reicher Teil einer Intensivwiese.				
	Bearbeiter: Kurt Nadler				
lfd. Nummer:	912	Fläche: in m ²	10699	Länge in m:	415
Bestandestyp:	030802 Mesophile, "bunte" Fettwiese und die meisten Magerrasen, -weiden				
Charakteristik:	Extensivweide auf trockenem Hang und in eher feuchter Senke.				
	Bearbeiter: Kurt Nadler				
lfd. Nummer:	913	Fläche: in m ²	1232	Länge in m:	71
Bestandestyp:	0401 Stehendes Gewässer				
Charakteristik:	Teils seicht gefluteter Eislaufplatz, sumpfwiesenähnlich bewachsen (<i>Glyceria</i> sp.).				
	Bearbeiter: Kurt Nadler				
lfd. Nummer:	914	Fläche: in m ²	5387	Länge in m:	174
Bestandestyp:	030802 Mesophile, "bunte" Fettwiese und die meisten Magerrasen, -weiden				
Charakteristik:	Mager, mit <i>Thymus pulegioides</i> , <i>Luzula campestris</i> und <i>Festuca rubra</i> .				
	Bearbeiter: Kurt Nadler				

Ifd. Nummer:	915	Fläche: in m ²	5819	Länge in m:	569
Bestandestyp:	0402 Fließendes Gewässer				
Charakteristik:	Rückstaubereich der Großen Mühl ober Wehranlage. Sohle überwiegend steinig-sandig. Ufer von Steinen und Baumwurzeln geprägt.				
	Bearbeiter: Kurt Nadler				
Ifd. Nummer:	916	Fläche: in m ²	18631	Länge in m:	508
Bestandestyp:	0102 Nadelwald/Nadelholzforst				
Charakteristik:					
	Bearbeiter: Kurt Nadler				
Ifd. Nummer:	917	Fläche: in m ²	3315	Länge in m:	172
Bestandestyp:	0103 Laub-Nadel-Mischwald/Laub-Nadelholz-Mischforst				
Charakteristik:					
	Bearbeiter: Kurt Nadler				
Ifd. Nummer:	918	Fläche: in m ²	221	Länge in m:	29
Bestandestyp:	0201 Kleinstwaldfläche ("Feldgehölz"), Gebüsch oder Baumgruppe unter 1000m²				
Charakteristik:	Ältere Gehölzgruppe in Sukzessionsfläche.				
	Bearbeiter: Kurt Nadler				
Ifd. Nummer:	919	Fläche: in m ²	2076	Länge in m:	84
Bestandestyp:	030802 Mesophile, "bunte" Fettwiese und die meisten Magerrasen, -weiden				
Charakteristik:	Trocken - magerer Teil einer Intensivwiese, mit Leontodon hispidus, Leucanthemum vulgare, etwas Euphorbia cyparissias und Lychnis viscaria.				
	Bearbeiter: Kurt Nadler				
Ifd. Nummer:	920	Fläche: in m ²	13286	Länge in m:	605
Bestandestyp:	030301 Sukzessionsfläche des feuchten und nassen Extensivgrünlandes mit oder ohne jüngerem Gehölzaufwuchs				
Charakteristik:	Großräumige Talverbrachungen mit Scirpus sylvaticus, Filipendula ulmaria und lokal Carex brizoides				
	Bearbeiter: Kurt Nadler				
Ifd. Nummer:	921	Fläche: in m ²	448	Länge in m:	39
Bestandestyp:	0307 Feuchtes und nasses Extensivgrünland				
Charakteristik:	Wiesenteil mit Carex brizoides.				
	Bearbeiter: Kurt Nadler				
Ifd. Nummer:	922	Fläche: in m ²	349	Länge in m:	45
Bestandestyp:	030802 Mesophile, "bunte" Fettwiese und die meisten Magerrasen, -weiden				
Charakteristik:	Mit Avenula pubescens, Leucanthemum vulgare und Lychnis sp..				
	Bearbeiter: Kurt Nadler				
Ifd. Nummer:	923	Fläche: in m ²	1092	Länge in m:	100
Bestandestyp:	0204 Streuobstbestand (Streuobstwiese/-weide, Obstbaumreihen)				
Charakteristik:					
	Bearbeiter: Kurt Nadler				
Ifd. Nummer:	924	Fläche: in m ²	1902	Länge in m:	81
Bestandestyp:	030802 Mesophile, "bunte" Fettwiese und die meisten Magerrasen, -weiden				
Charakteristik:	Teil einer Intensivwiese, mit Leucanthemum vulgare und Lychnis flos-cuculi.				
	Bearbeiter: Kurt Nadler				
Ifd. Nummer:	925	Fläche: in m ²	1300	Länge in m:	144
Bestandestyp:	0204 Streuobstbestand (Streuobstwiese/-weide, Obstbaumreihen)				
Charakteristik:					
	Bearbeiter: Kurt Nadler				

lfd. Nummer:	926	Fläche: in m ²	7801	Länge in m:	259
Bestandestyp:	0204 Streuobstbestand (Streuobstwiese/-weide, Obstbaumreihen)				
Charakteristik:	Parkartiger Garten.				
	Bearbeiter: Kurt Nadler				
lfd. Nummer:	927	Fläche: in m ²	730	Länge in m:	57
Bestandestyp:	0401 Stehendes Gewässer				
Charakteristik:	Großer Teich in parkartigem Garten.				
	Bearbeiter: Kurt Nadler				
lfd. Nummer:	928	Fläche: in m ²	2555	Länge in m:	134
Bestandestyp:	0204 Streuobstbestand (Streuobstwiese/-weide, Obstbaumreihen)				
Charakteristik:					
	Bearbeiter: Kurt Nadler				
lfd. Nummer:	929	Fläche: in m ²	558	Länge in m:	53
Bestandestyp:	0204 Streuobstbestand (Streuobstwiese/-weide, Obstbaumreihen)				
Charakteristik:					
	Bearbeiter: Kurt Nadler				
lfd. Nummer:	930	Fläche: in m ²	556	Länge in m:	55
Bestandestyp:	0307 Feuchtes und nasses Extensivgrünland				
Charakteristik:	Eisstockbahn mit Feuchtvegetation.				
	Bearbeiter: Kurt Nadler				
lfd. Nummer:	931	Fläche: in m ²	769	Länge in m:	88
Bestandestyp:	0201 Kleinstwaldfläche ("Feldgehölz"), Gebüsch oder Baumgruppe unter 1000m²				
Charakteristik:	Feldgehölz im Anschluss an einen Garten.				
	Bearbeiter: Kurt Nadler				
lfd. Nummer:	932	Fläche: in m ²	6668	Länge in m:	174
Bestandestyp:	0603 Deponien				
Charakteristik:	Großflächige Erdanschüttung und Senkenplanierung.				
	Bearbeiter: Kurt Nadler				
lfd. Nummer:	933	Fläche: in m ²	2093	Länge in m:	101
Bestandestyp:	030802 Mesophile, "bunte" Fettwiese und die meisten Magerrasen, -weiden				
Charakteristik:	Mit Leucanthemum vulgare, Lychnis flos-cuculi und etwas Polygonum bistorta.				
	Bearbeiter: Kurt Nadler				
lfd. Nummer:	934	Fläche: in m ²	735	Länge in m:	56
Bestandestyp:	0204 Streuobstbestand (Streuobstwiese/-weide, Obstbaumreihen)				
Charakteristik:					
	Bearbeiter: Kurt Nadler				
lfd. Nummer:	935	Fläche: in m ²	2032	Länge in m:	156
Bestandestyp:	0204 Streuobstbestand (Streuobstwiese/-weide, Obstbaumreihen)				
Charakteristik:					
	Bearbeiter: Kurt Nadler				
lfd. Nummer:	936	Fläche: in m ²	854	Länge in m:	77
Bestandestyp:	0204 Streuobstbestand (Streuobstwiese/-weide, Obstbaumreihen)				
Charakteristik:					
	Bearbeiter: Kurt Nadler				
lfd. Nummer:	937	Fläche: in m ²	445	Länge in m:	51
Bestandestyp:	0204 Streuobstbestand (Streuobstwiese/-weide, Obstbaumreihen)				
Charakteristik:					
	Bearbeiter: Kurt Nadler				

Ifd. Nummer:	938	Fläche: in m ²	338	Länge in m:	43
Bestandestyp:	030802 Mesophile, "bunte" Fettwiese und die meisten Magerrasen, -weiden				
Charakteristik:	Mit <i>Leucanthemum vulgare</i> .				
	Bearbeiter: Kurt Nadler				
Ifd. Nummer:	939	Fläche: in m ²	953	Länge in m:	79
Bestandestyp:	0306 Neubewaldung/Aufforstung				
Charakteristik:					
	Bearbeiter: Kurt Nadler				
Ifd. Nummer:	940	Fläche: in m ²	341	Länge in m:	53
Bestandestyp:	0204 Streuobstbestand (Streuobstwiese/-weide, Obstbaumreihen)				
Charakteristik:					
	Bearbeiter: Kurt Nadler				
Ifd. Nummer:	941	Fläche: in m ²	5040	Länge in m:	150
Bestandestyp:	030802 Mesophile, "bunte" Fettwiese und die meisten Magerrasen, -weiden				
Charakteristik:	Mit <i>Luzula campestris</i> , <i>Leontodon hispidus</i> und etwas <i>Primula elatior</i> .				
	Bearbeiter: Kurt Nadler				
Ifd. Nummer:	942	Fläche: in m ²	6843	Länge in m:	235
Bestandestyp:	030802 Mesophile, "bunte" Fettwiese und die meisten Magerrasen, -weiden				
Charakteristik:	Mit <i>Leucanthemum vulgare</i> , <i>Luzula campestris</i> , <i>Leontodon hispidus</i> und <i>Taraxacum officinale</i> .				
	Bearbeiter: Kurt Nadler				
Ifd. Nummer:	943	Fläche: in m ²	495	Länge in m:	49
Bestandestyp:	0307 Feuchtes und nasses Extensivgrünland				
Charakteristik:	Kleiner Intensivwiesenteil mit <i>Scirpus sylvaticus</i> .				
	Bearbeiter: Kurt Nadler				
Ifd. Nummer:	944	Fläche: in m ²	1489	Länge in m:	150
Bestandestyp:	0204 Streuobstbestand (Streuobstwiese/-weide, Obstbaumreihen)				
Charakteristik:					
	Bearbeiter: Kurt Nadler				
Ifd. Nummer:	945	Fläche: in m ²	208	Länge in m:	32
Bestandestyp:	0401 Stehendes Gewässer				
Charakteristik:	Kleiner Teich zwischen Feuchtwiesenbrache und Moorwiesen gelegen; in Wiesenbrüterflur; wahrscheinlich nutzungsfrei.				
	Bearbeiter: Kurt Nadler				
Ifd. Nummer:	946	Fläche: in m ²	11916	Länge in m:	531
Bestandestyp:	0307 Feuchtes und nasses Extensivgrünland				
Charakteristik:	Feuchter Teil einer Intensivwiese, am Rand einer Wiesenbrüterflur gelegen; mit <i>Polygonum bistorta</i> , <i>Ranunculus auricomus</i> und <i>Anemone nemorosa</i> .				
	Bearbeiter: Kurt Nadler				
Ifd. Nummer:	947	Fläche: in m ²	524	Länge in m:	86
Bestandestyp:	030802 Mesophile, "bunte" Fettwiese und die meisten Magerrasen, -weiden				
Charakteristik:	Mit <i>Knautia arvensis</i> und <i>Euphorbia cyparissias</i> .				
	Bearbeiter: Kurt Nadler				
Ifd. Nummer:	948	Fläche: in m ²	1801	Länge in m:	138
Bestandestyp:	030802 Mesophile, "bunte" Fettwiese und die meisten Magerrasen, -weiden				
Charakteristik:	Mit <i>Centaurea jacea</i> .				
	Bearbeiter: Kurt Nadler				
Ifd. Nummer:	949	Fläche: in m ²	350	Länge in m:	38
Bestandestyp:	0204 Streuobstbestand (Streuobstwiese/-weide, Obstbaumreihen)				
Charakteristik:					
	Bearbeiter: Kurt Nadler				

Ifd. Nummer:	950	Fläche: in m ²	443	Länge in m:	49
Bestandestyp:	0204 Streuobstbestand (Streuobstwiese/-weide, Obstbaumreihen)				
Charakteristik:					
	Bearbeiter: Kurt Nadler				
Ifd. Nummer:	951	Fläche: in m ²	401	Länge in m:	41
Bestandestyp:	0204 Streuobstbestand (Streuobstwiese/-weide, Obstbaumreihen)				
Charakteristik:					
	Bearbeiter: Kurt Nadler				
Ifd. Nummer:	952	Fläche: in m ²	3019	Länge in m:	171
Bestandestyp:	0204 Streuobstbestand (Streuobstwiese/-weide, Obstbaumreihen)				
Charakteristik:					
	Bearbeiter: Kurt Nadler				
Ifd. Nummer:	953	Fläche: in m ²	142	Länge in m:	29
Bestandestyp:	0204 Streuobstbestand (Streuobstwiese/-weide, Obstbaumreihen)				
Charakteristik:					
	Bearbeiter: Kurt Nadler				
Ifd. Nummer:	954	Fläche: in m ²	493	Länge in m:	56
Bestandestyp:	0204 Streuobstbestand (Streuobstwiese/-weide, Obstbaumreihen)				
Charakteristik:					
	Bearbeiter: Kurt Nadler				
Ifd. Nummer:	955	Fläche: in m ²	188	Länge in m:	27
Bestandestyp:	0204 Streuobstbestand (Streuobstwiese/-weide, Obstbaumreihen)				
Charakteristik:					
	Bearbeiter: Kurt Nadler				
Ifd. Nummer:	956	Fläche: in m ²	6957	Länge in m:	190
Bestandestyp:	0401 Stehendes Gewässer				
Charakteristik:	Großer tiefer Steinbruchteich, Ufer und Seichtwasserbereiche sehr vegetationsarm, mit geringer Fischerei- und Badenutzung.				
	Bearbeiter: Kurt Nadler				
Ifd. Nummer:	957	Fläche: in m ²	6788	Länge in m:	317
Bestandestyp:	0305 Sukzessionsfläche auf ehemaligen Abbauflächen geogener Rohstoffe				
Charakteristik:	Teilweise mit Gehölzaufwüchsen von Fichte, Birke und Salweide; ausgeprägte, überwiegend glatte Felswände vorhanden.				
	Bearbeiter: Kurt Nadler				
Ifd. Nummer:	958	Fläche: in m ²	76339	Länge in m:	951
Bestandestyp:	0102 Nadelwald/Nadelholzforst				
Charakteristik:					
	Bearbeiter: Kurt Nadler				
Ifd. Nummer:	959	Fläche: in m ²	67580	Länge in m:	1840
Bestandestyp:	0103 Laub-Nadel-Mischwald/Laub-Nadelholz-Mischforst				
Charakteristik:					
	Bearbeiter: Kurt Nadler				
Ifd. Nummer:	960	Fläche: in m ²	83	Länge in m:	83
Bestandestyp:	0202 Uferbegleitgehölz				
Charakteristik:	Mit Schwarzerle.				
	Bearbeiter: Kurt Nadler				
Ifd. Nummer:	961	Fläche: in m ²	370	Länge in m:	74
Bestandestyp:	030802 Mesophile, "bunte" Fettwiese und die meisten Magerrasen, -weiden				
Charakteristik:	Magere Wegböschung mit Knautia arvensis, teils mit Sträuchern bepflanzt.				
	Bearbeiter: Kurt Nadler				

Ifd. Nummer:	962	Fläche: in m ²	247	Länge in m:	82
Bestandestyp:	030302 Sukzessionsfläche des trockenen Extensivgrünlandes mit oder ohne jüngerem Gehölzaufwuchs				
Charakteristik:	Feldrain.				
		Bearbeiter:	Kurt Nadler		
Ifd. Nummer:	963	Fläche: in m ²	292	Länge in m:	73
Bestandestyp:	0203 Heckenzug				
Charakteristik:					
		Bearbeiter:	Kurt Nadler		
Ifd. Nummer:	964	Fläche: in m ²	370	Länge in m:	92
Bestandestyp:	0203 Heckenzug				
Charakteristik:					
		Bearbeiter:	Kurt Nadler		
Ifd. Nummer:	965	Fläche: in m ²	891	Länge in m:	297
Bestandestyp:	0203 Heckenzug				
Charakteristik:					
		Bearbeiter:	Kurt Nadler		
Ifd. Nummer:	966	Fläche: in m ²	361	Länge in m:	120
Bestandestyp:	0203 Heckenzug				
Charakteristik:					
		Bearbeiter:	Kurt Nadler		
Ifd. Nummer:	967	Fläche: in m ²	448	Länge in m:	149
Bestandestyp:	0203 Heckenzug				
Charakteristik:					
		Bearbeiter:	Kurt Nadler		
Ifd. Nummer:	968	Fläche: in m ²	227	Länge in m:	76
Bestandestyp:	0204 Streuobstbestand (Streuobstwiese/-weide, Obstbaumreihen)				
Charakteristik:					
		Bearbeiter:	Kurt Nadler		
Ifd. Nummer:	969	Fläche: in m ²	198	Länge in m:	49
Bestandestyp:	0204 Streuobstbestand (Streuobstwiese/-weide, Obstbaumreihen)				
Charakteristik:					
		Bearbeiter:	Kurt Nadler		
Ifd. Nummer:	970	Fläche: in m ²	40	Länge in m:	20
Bestandestyp:	0204 Streuobstbestand (Streuobstwiese/-weide, Obstbaumreihen)				
Charakteristik:					
		Bearbeiter:	Kurt Nadler		
Ifd. Nummer:	971	Fläche: in m ²	69	Länge in m:	35
Bestandestyp:	0203 Heckenzug				
Charakteristik:					
		Bearbeiter:	Kurt Nadler		
Ifd. Nummer:	972	Fläche: in m ²	61	Länge in m:	30
Bestandestyp:	0203 Heckenzug				
Charakteristik:					
		Bearbeiter:	Kurt Nadler		
Ifd. Nummer:	973	Fläche: in m ²	106	Länge in m:	53
Bestandestyp:	0203 Heckenzug				
Charakteristik:					
		Bearbeiter:	Kurt Nadler		

lfd. Nummer:	974	Fläche: in m ²	95	Länge in m:	47
Bestandestyp:	0203 Heckenzug				
Charakteristik:					
	Bearbeiter: Kurt Nadler				
lfd. Nummer:	975	Fläche: in m ²	59	Länge in m:	30
Bestandestyp:	030802 Mesophile, "bunte" Fettwiese und die meisten Magerrasen, -weiden				
Charakteristik:	Mit Anemone nemorosa und Knautia arvensis.				
	Bearbeiter: Kurt Nadler				
lfd. Nummer:	976	Fläche: in m ²	60	Länge in m:	30
Bestandestyp:	030802 Mesophile, "bunte" Fettwiese und die meisten Magerrasen, -weiden				
Charakteristik:	Mit Anemone nemorosa.				
	Bearbeiter: Kurt Nadler				
lfd. Nummer:	977	Fläche: in m ²	128	Länge in m:	64
Bestandestyp:	030803 Borstgrasrasen, bodensaure Zwergstrauchheide				
Charakteristik:	Wiesengrabenbegleitend.				
	Bearbeiter: Kurt Nadler				
lfd. Nummer:	978	Fläche: in m ²	130	Länge in m:	65
Bestandestyp:	030803 Borstgrasrasen, bodensaure Zwergstrauchheide				
Charakteristik:	Wiesengrabenbegleitend.				
	Bearbeiter: Kurt Nadler				
lfd. Nummer:	979	Fläche: in m ²	216	Länge in m:	108
Bestandestyp:	030802 Mesophile, "bunte" Fettwiese und die meisten Magerrasen, -weiden				
Charakteristik:	Magerer Wegsaum mit Luzula campestris, Anemone nemorosa und etwas Centaurea jacea.				
	Bearbeiter: Kurt Nadler				
lfd. Nummer:	980	Fläche: in m ²	123	Länge in m:	123
Bestandestyp:	0203 Heckenzug				
Charakteristik:					
	Bearbeiter: Kurt Nadler				
lfd. Nummer:	981	Fläche: in m ²	139	Länge in m:	139
Bestandestyp:	0203 Heckenzug				
Charakteristik:					
	Bearbeiter: Kurt Nadler				
lfd. Nummer:	982	Fläche: in m ²	266	Länge in m:	89
Bestandestyp:	0203 Heckenzug				
Charakteristik:					
	Bearbeiter: Kurt Nadler				
lfd. Nummer:	983	Fläche: in m ²	40	Länge in m:	40
Bestandestyp:	030302 Sukzessionsfläche des trockenen Extensivgrünlandes mit oder ohne jüngerem Gehölzaufwuchs				
Charakteristik:	Rain.				
	Bearbeiter: Kurt Nadler				
lfd. Nummer:	984	Fläche: in m ²	124	Länge in m:	41
Bestandestyp:	0203 Heckenzug				
Charakteristik:					
	Bearbeiter: Kurt Nadler				
lfd. Nummer:	985	Fläche: in m ²	151	Länge in m:	38
Bestandestyp:	0203 Heckenzug				
Charakteristik:					
	Bearbeiter: Kurt Nadler				

Ifd. Nummer:	986	Fläche: in m ²	79	Länge in m:	39
Bestandestyp:	0203 Heckenzug				
Charakteristik:					
Bearbeiter: Kurt Nadler					
Ifd. Nummer:	987	Fläche: in m ²	150	Länge in m:	75
Bestandestyp:	030802 Mesophile, "bunte" Fettwiese und die meisten Magerrasen, -weiden				
Charakteristik:	Mit Anemone nemorosa und Primula elatior.				
Bearbeiter: Kurt Nadler					
Ifd. Nummer:	988	Fläche: in m ²	235	Länge in m:	78
Bestandestyp:	0203 Heckenzug				
Charakteristik:					
Bearbeiter: Kurt Nadler					
Ifd. Nummer:	989	Fläche: in m ²	350	Länge in m:	117
Bestandestyp:	0203 Heckenzug				
Charakteristik:					
Bearbeiter: Kurt Nadler					
Ifd. Nummer:	990	Fläche: in m ²	110	Länge in m:	55
Bestandestyp:	0204 Streuobstbestand (Streuobstwiese/-weide, Obstbaumreihen)				
Charakteristik:					
Bearbeiter: Kurt Nadler					
Ifd. Nummer:	991	Fläche: in m ²	256	Länge in m:	85
Bestandestyp:	0203 Heckenzug				
Charakteristik:					
Bearbeiter: Kurt Nadler					
Ifd. Nummer:	992	Fläche: in m ²	156	Länge in m:	156
Bestandestyp:	030302 Sukzessionsfläche des trockenen Extensivgrünlandes mit oder ohne jüngerem Gehölzaufwuchs				
Charakteristik:	Ungemähte Böschung, mit Arrhenatherum elatius, an anderen Stellen Hieracium pilosella, einzelne Birken und Espen vorhanden.				
Bearbeiter: Kurt Nadler					
Ifd. Nummer:	993	Fläche: in m ²	260	Länge in m:	130
Bestandestyp:	030802 Mesophile, "bunte" Fettwiese und die meisten Magerrasen, -weiden				
Charakteristik:	Mit Luzula campestris und Hieracium pilosella.				
Bearbeiter: Kurt Nadler					
Ifd. Nummer:	994	Fläche: in m ²	138	Länge in m:	69
Bestandestyp:	0202 Uferbegleitgehölz				
Charakteristik:	Mit Schwarzerle.				
Bearbeiter: Kurt Nadler					
Ifd. Nummer:	995	Fläche: in m ²	161	Länge in m:	80
Bestandestyp:	0202 Uferbegleitgehölz				
Charakteristik:	Mit Schwarzerle.				
Bearbeiter: Kurt Nadler					
Ifd. Nummer:	996	Fläche: in m ²	273	Länge in m:	91
Bestandestyp:	0204 Streuobstbestand (Streuobstwiese/-weide, Obstbaumreihen)				
Charakteristik:					
Bearbeiter: Kurt Nadler					
Ifd. Nummer:	997	Fläche: in m ²	279	Länge in m:	93
Bestandestyp:	0204 Streuobstbestand (Streuobstwiese/-weide, Obstbaumreihen)				
Charakteristik:					
Bearbeiter: Kurt Nadler					

Ifd. Nummer:	998	Fläche: in m ²	126	Länge in m:	21
Bestandestyp:	0206 Baumreihe, Allee				
Charakteristik:					
	Bearbeiter: Kurt Nadler				
Ifd. Nummer:	999	Fläche: in m ²	78	Länge in m:	39
Bestandestyp:	0203 Heckenzug				
Charakteristik:					
	Bearbeiter: Kurt Nadler				
Ifd. Nummer:	1000	Fläche: in m ²	71	Länge in m:	71
Bestandestyp:	0203 Heckenzug				
Charakteristik:					
	Bearbeiter: Kurt Nadler				
Ifd. Nummer:	1001	Fläche: in m ²	85	Länge in m:	43
Bestandestyp:	0204 Streuobstbestand (Streuobstwiese/-weide, Obstbaumreihen)				
Charakteristik:					
	Bearbeiter: Kurt Nadler				
Ifd. Nummer:	1002	Fläche: in m ²	281	Länge in m:	140
Bestandestyp:	0203 Heckenzug				
Charakteristik:					
	Bearbeiter: Kurt Nadler				
Ifd. Nummer:	1003	Fläche: in m ²	308	Länge in m:	103
Bestandestyp:	0203 Heckenzug				
Charakteristik:					
	Bearbeiter: Kurt Nadler				
Ifd. Nummer:	1004	Fläche: in m ²	219	Länge in m:	109
Bestandestyp:	0307 Feuchtes und nasses Extensivgrünland				
Charakteristik:	Bachbegleitender Kleinseggenbestand.				
	Bearbeiter: Kurt Nadler				
Ifd. Nummer:	1005	Fläche: in m ²	328	Länge in m:	109
Bestandestyp:	0307 Feuchtes und nasses Extensivgrünland				
Charakteristik:	Bachbegleitender Kleinseggenbestand.				
	Bearbeiter: Kurt Nadler				
Ifd. Nummer:	1006	Fläche: in m ²	137	Länge in m:	137
Bestandestyp:	030802 Mesophile, "bunte" Fettwiese und die meisten Magerrasen, -weiden				
Charakteristik:	Mit <i>Luzula campestris</i> , <i>Leontodon hispidus</i> und etwas <i>Nardus stricta</i> .				
	Bearbeiter: Kurt Nadler				
Ifd. Nummer:	1007	Fläche: in m ²	195	Länge in m:	195
Bestandestyp:	0402 Fließendes Gewässer				
Charakteristik:	Kleiner gerader Wiesengraben, mündet in Verrohrung.				
	Bearbeiter: Kurt Nadler				
Ifd. Nummer:	1008	Fläche: in m ²	283	Länge in m:	283
Bestandestyp:	0402 Fließendes Gewässer				
Charakteristik:	Kleiner Raingraben.				
	Bearbeiter: Kurt Nadler				
Ifd. Nummer:	1009	Fläche: in m ²	54	Länge in m:	27
Bestandestyp:	0203 Heckenzug				
Charakteristik:					
	Bearbeiter: Kurt Nadler				

lfd. Nummer:	1010	Fläche: in m ²	168	Länge in m:	56
Bestandestyp:	0203 Heckenzug				
Charakteristik:					
Bearbeiter: Kurt Nadler					
lfd. Nummer:	1011	Fläche: in m ²	124	Länge in m:	41
Bestandestyp:	0204 Streuobstbestand (Streuobstwiese/-weide, Obstbaumreihen)				
Charakteristik:					
Bearbeiter: Kurt Nadler					
lfd. Nummer:	1012	Fläche: in m ²	586	Länge in m:	117
Bestandestyp:	030302 Sukzessionsfläche des trockenen Extensivgrünlandes mit oder ohne jüngerem Gehölzaufwuchs				
Charakteristik:	Breiter Böschungsrain.				
Bearbeiter: Kurt Nadler					
lfd. Nummer:	1013	Fläche: in m ²	46	Länge in m:	15
Bestandestyp:	0206 Baumreihe, Allee				
Charakteristik:					
Bearbeiter: Kurt Nadler					
lfd. Nummer:	1014	Fläche: in m ²	73	Länge in m:	36
Bestandestyp:	030802 Mesophile, "bunte" Fettwiese und die meisten Magerrasen, -weiden				
Charakteristik:	Mit Luzula campestris und Leontodon hispidus.				
Bearbeiter: Kurt Nadler					
lfd. Nummer:	1015	Fläche: in m ²	88	Länge in m:	44
Bestandestyp:	0203 Heckenzug				
Charakteristik:					
Bearbeiter: Kurt Nadler					
lfd. Nummer:	1016	Fläche: in m ²	101	Länge in m:	51
Bestandestyp:	0203 Heckenzug				
Charakteristik:					
Bearbeiter: Kurt Nadler					
lfd. Nummer:	1017	Fläche: in m ²	129	Länge in m:	129
Bestandestyp:	0203 Heckenzug				
Charakteristik:					
Bearbeiter: Kurt Nadler					
lfd. Nummer:	1018	Fläche: in m ²	104	Länge in m:	104
Bestandestyp:	030303 Sukzessionsfläche von frischem artenreichem Magergrünland				
Charakteristik:	Mit Luzula campestris, Anthoxanthum odoratum und Leontodon hispidus.				
Bearbeiter: Kurt Nadler					
lfd. Nummer:	1019	Fläche: in m ²	44	Länge in m:	44
Bestandestyp:	0203 Heckenzug				
Charakteristik:					
Bearbeiter: Kurt Nadler					
lfd. Nummer:	1020	Fläche: in m ²	218	Länge in m:	55
Bestandestyp:	030802 Mesophile, "bunte" Fettwiese und die meisten Magerrasen, -weiden				
Charakteristik:	Mit Anemone nemorosa, Primula elatior und Pimpinella sp..				
Bearbeiter: Kurt Nadler					
lfd. Nummer:	1021	Fläche: in m ²	79	Länge in m:	79
Bestandestyp:	030802 Mesophile, "bunte" Fettwiese und die meisten Magerrasen, -weiden				
Charakteristik:	Mit Primula elatior.				
Bearbeiter: Kurt Nadler					

lfd. Nummer:	1022	Fläche: in m ²	1285	Länge in m:	214
Bestandestyp:	0203 Heckenzug				
Charakteristik:					
		Bearbeiter:	Kurt Nadler		
lfd. Nummer:	1023	Fläche: in m ²	111	Länge in m:	55
Bestandestyp:	0203 Heckenzug				
Charakteristik:					
		Bearbeiter:	Kurt Nadler		
lfd. Nummer:	1024	Fläche: in m ²	134	Länge in m:	67
Bestandestyp:	030802 Mesophile, "bunte" Fettwiese und die meisten Magerrasen, -weiden				
Charakteristik:	Mit Anemone nemorosa und etwas Succisa pratensis.				
		Bearbeiter:	Kurt Nadler		
lfd. Nummer:	1025	Fläche: in m ²	263	Länge in m:	263
Bestandestyp:	030802 Mesophile, "bunte" Fettwiese und die meisten Magerrasen, -weiden				
Charakteristik:	Moosige Böschung mit Primula elatior.				
		Bearbeiter:	Kurt Nadler		
lfd. Nummer:	1026	Fläche: in m ²	287	Länge in m:	96
Bestandestyp:	030303 Sukzessionsfläche von frischem artenreichem Magergrünland				
Charakteristik:	Grasiger Böschungsrain mit etwas Weißdorn und Rose.				
		Bearbeiter:	Kurt Nadler		
lfd. Nummer:	1027	Fläche: in m ²	528	Länge in m:	132
Bestandestyp:	030802 Mesophile, "bunte" Fettwiese und die meisten Magerrasen, -weiden				
Charakteristik:	Wegbereich mit Hieracium pilosella und Thymus pulegioides.				
		Bearbeiter:	Kurt Nadler		
lfd. Nummer:	1028	Fläche: in m ²	170	Länge in m:	85
Bestandestyp:	030302 Sukzessionsfläche des trockenen Extensivgrünlandes mit oder ohne jüngerem Gehölzaufwuchs				
Charakteristik:	Mit Thymus pulegioides und Euphorbia cyparissias.				
		Bearbeiter:	Kurt Nadler		
lfd. Nummer:	1029	Fläche: in m ²	96	Länge in m:	96
Bestandestyp:	030302 Sukzessionsfläche des trockenen Extensivgrünlandes mit oder ohne jüngerem Gehölzaufwuchs				
Charakteristik:	Rain mit Vaccinium myrtillus und Gehölzbeständen, steinig.				
		Bearbeiter:	Kurt Nadler		
lfd. Nummer:	1030	Fläche: in m ²	117	Länge in m:	59
Bestandestyp:	0203 Heckenzug				
Charakteristik:					
		Bearbeiter:	Kurt Nadler		
lfd. Nummer:	1031	Fläche: in m ²	55	Länge in m:	55
Bestandestyp:	030302 Sukzessionsfläche des trockenen Extensivgrünlandes mit oder ohne jüngerem Gehölzaufwuchs				
Charakteristik:	Magerrain mit Vaccinium myrtillus.				
		Bearbeiter:	Kurt Nadler		
lfd. Nummer:	1032	Fläche: in m ²	130	Länge in m:	65
Bestandestyp:	0203 Heckenzug				
Charakteristik:					
		Bearbeiter:	Kurt Nadler		

lfd. Nummer:	1033	Fläche: in m ²	325	Länge in m:	108
Bestandestyp:	0203 Heckenzug				
Charakteristik:					
		Bearbeiter:	Kurt Nadler		
lfd. Nummer:	1034	Fläche: in m ²	293	Länge in m:	98
Bestandestyp:	0203 Heckenzug				
Charakteristik:					
		Bearbeiter:	Kurt Nadler		
lfd. Nummer:	1035	Fläche: in m ²	193	Länge in m:	64
Bestandestyp:	0203 Heckenzug				
Charakteristik:					
		Bearbeiter:	Kurt Nadler		
lfd. Nummer:	1036	Fläche: in m ²	157	Länge in m:	79
Bestandestyp:	0203 Heckenzug				
Charakteristik:					
		Bearbeiter:	Kurt Nadler		
lfd. Nummer:	1037	Fläche: in m ²	473	Länge in m:	158
Bestandestyp:	0203 Heckenzug				
Charakteristik:					
		Bearbeiter:	Kurt Nadler		
lfd. Nummer:	1038	Fläche: in m ²	65	Länge in m:	32
Bestandestyp:	0203 Heckenzug				
Charakteristik:					
		Bearbeiter:	Kurt Nadler		
lfd. Nummer:	1039	Fläche: in m ²	201	Länge in m:	101
Bestandestyp:	0203 Heckenzug				
Charakteristik:					
		Bearbeiter:	Kurt Nadler		
lfd. Nummer:	1040	Fläche: in m ²	58	Länge in m:	29
Bestandestyp:	0203 Heckenzug				
Charakteristik:					
		Bearbeiter:	Kurt Nadler		
lfd. Nummer:	1041	Fläche: in m ²	35	Länge in m:	17
Bestandestyp:	0203 Heckenzug				
Charakteristik:					
		Bearbeiter:	Kurt Nadler		
lfd. Nummer:	1042	Fläche: in m ²	73	Länge in m:	18
Bestandestyp:	0204 Streuobstbestand (Streuobstwiese/-weide, Obstbaumreihen)				
Charakteristik:					
		Bearbeiter:	Kurt Nadler		
lfd. Nummer:	1043	Fläche: in m ²	70	Länge in m:	70
Bestandestyp:	030802 Mesophile, "bunte" Fettwiese und die meisten Magerrasen, -weiden				
Charakteristik:	Mit Scorzonera humilis.				
		Bearbeiter:	Kurt Nadler		
lfd. Nummer:	1044	Fläche: in m ²	85	Länge in m:	85
Bestandestyp:	030302 Sukzessionsfläche des trockenen Extensivgrünlandes mit oder ohne jüngerem Gehölzaufwuchs				
Charakteristik:	Mit Schlehdorn und etwas Rose.				
		Bearbeiter:	Kurt Nadler		

Ifd. Nummer:	1045	Fläche: in m ²	145	Länge in m:	73
Bestandestyp:	0203 Heckenzug				
Charakteristik:					
		Bearbeiter:	Kurt Nadler		
Ifd. Nummer:	1046	Fläche: in m ²	77	Länge in m:	38
Bestandestyp:	0206 Baumreihe, Allee				
Charakteristik:					
		Bearbeiter:	Kurt Nadler		
Ifd. Nummer:	1047	Fläche: in m ²	39	Länge in m:	39
Bestandestyp:	030303 Sukzessionsfläche von frischem artenreichem Magergrünland				
Charakteristik:	Kleiner Stufenrain.				
		Bearbeiter:	Kurt Nadler		
Ifd. Nummer:	1048	Fläche: in m ²	60	Länge in m:	60
Bestandestyp:	030303 Sukzessionsfläche von frischem artenreichem Magergrünland				
Charakteristik:	Kleiner Stufenrain.				
		Bearbeiter:	Kurt Nadler		
Ifd. Nummer:	1049	Fläche: in m ²	18	Länge in m:	18
Bestandestyp:	030303 Sukzessionsfläche von frischem artenreichem Magergrünland				
Charakteristik:	Kleiner Stufenrain.				
		Bearbeiter:	Kurt Nadler		
Ifd. Nummer:	1050	Fläche: in m ²	44	Länge in m:	22
Bestandestyp:	0203 Heckenzug				
Charakteristik:					
		Bearbeiter:	Kurt Nadler		
Ifd. Nummer:	1051	Fläche: in m ²	192	Länge in m:	64
Bestandestyp:	0203 Heckenzug				
Charakteristik:					
		Bearbeiter:	Kurt Nadler		
Ifd. Nummer:	1052	Fläche: in m ²	90	Länge in m:	30
Bestandestyp:	0203 Heckenzug				
Charakteristik:					
		Bearbeiter:	Kurt Nadler		
Ifd. Nummer:	1053	Fläche: in m ²	96	Länge in m:	48
Bestandestyp:	0203 Heckenzug				
Charakteristik:					
		Bearbeiter:	Kurt Nadler		
Ifd. Nummer:	1054	Fläche: in m ²	110	Länge in m:	55
Bestandestyp:	0203 Heckenzug				
Charakteristik:					
		Bearbeiter:	Kurt Nadler		
Ifd. Nummer:	1055	Fläche: in m ²	34	Länge in m:	34
Bestandestyp:	0203 Heckenzug				
Charakteristik:					
		Bearbeiter:	Kurt Nadler		
Ifd. Nummer:	1056	Fläche: in m ²	213	Länge in m:	53
Bestandestyp:	030802 Mesophile, "bunte" Fettwiese und die meisten Magerrasen, -weiden				
Charakteristik:	Mit Luzula campestris und Primula elatior.				
		Bearbeiter:	Kurt Nadler		

lfd. Nummer:	1057	Fläche: in m ²	246	Länge in m:	61
Bestandestyp:	0203 Heckenzug				
Charakteristik:					
		Bearbeiter:	Kurt Nadler		
lfd. Nummer:	1058	Fläche: in m ²	113	Länge in m:	56
Bestandestyp:	0208 Trockenmauer, Lesesteinmauer und -wall				
Charakteristik:	Steinwall mit Gebüsch.				
		Bearbeiter:	Kurt Nadler		
lfd. Nummer:	1059	Fläche: in m ²	80	Länge in m:	20
Bestandestyp:	0206 Baumreihe, Allee				
Charakteristik:					
		Bearbeiter:	Kurt Nadler		
lfd. Nummer:	1060	Fläche: in m ²	318	Länge in m:	159
Bestandestyp:	0203 Heckenzug				
Charakteristik:					
		Bearbeiter:	Kurt Nadler		
lfd. Nummer:	1061	Fläche: in m ²	56	Länge in m:	56
Bestandestyp:	0203 Heckenzug				
Charakteristik:					
		Bearbeiter:	Kurt Nadler		
lfd. Nummer:	1062	Fläche: in m ²	71	Länge in m:	14
Bestandestyp:	0204 Streuobstbestand (Streuobstwiese/-weide, Obstbaumreihen)				
Charakteristik:					
		Bearbeiter:	Kurt Nadler		
lfd. Nummer:	1063	Fläche: in m ²	47	Länge in m:	47
Bestandestyp:	0203 Heckenzug				
Charakteristik:					
		Bearbeiter:	Kurt Nadler		
lfd. Nummer:	1064	Fläche: in m ²	183	Länge in m:	61
Bestandestyp:	0204 Streuobstbestand (Streuobstwiese/-weide, Obstbaumreihen)				
Charakteristik:					
		Bearbeiter:	Kurt Nadler		
lfd. Nummer:	1065	Fläche: in m ²	50	Länge in m:	13
Bestandestyp:	0204 Streuobstbestand (Streuobstwiese/-weide, Obstbaumreihen)				
Charakteristik:					
		Bearbeiter:	Kurt Nadler		
lfd. Nummer:	1066	Fläche: in m ²	63	Länge in m:	21
Bestandestyp:	0204 Streuobstbestand (Streuobstwiese/-weide, Obstbaumreihen)				
Charakteristik:					
		Bearbeiter:	Kurt Nadler		
lfd. Nummer:	1067	Fläche: in m ²	360	Länge in m:	360
Bestandestyp:	0402 Fließendes Gewässer				
Charakteristik:	Wiesengraben, an KG-Grenze.				
		Bearbeiter:	Kurt Nadler		
lfd. Nummer:	1068	Fläche: in m ²	36	Länge in m:	36
Bestandestyp:	0203 Heckenzug				
Charakteristik:					
		Bearbeiter:	Kurt Nadler		

lfd. Nummer:	1069	Fläche: in m ²	36	Länge in m:	36
Bestandestyp:	0402 Fließendes Gewässer				
Charakteristik:	Kurzer unverrohrter Grabenabschnitt in Teichnähe.				
	Bearbeiter: Kurt Nadler				
lfd. Nummer:	1070	Fläche: in m ²	172	Länge in m:	29
Bestandestyp:	0203 Heckenzug				
Charakteristik:					
	Bearbeiter: Kurt Nadler				
lfd. Nummer:	1071	Fläche: in m ²	127	Länge in m:	42
Bestandestyp:	0204 Streuobstbestand (Streuobstwiese/-weide, Obstbaumreihen)				
Charakteristik:					
	Bearbeiter: Kurt Nadler				
lfd. Nummer:	1072	Fläche: in m ²	57	Länge in m:	57
Bestandestyp:	0402 Fließendes Gewässer				
Charakteristik:	Teichabfluss, mündet in Verrohrung.				
	Bearbeiter: Kurt Nadler				
lfd. Nummer:	1073	Fläche: in m ²	61	Länge in m:	20
Bestandestyp:	0204 Streuobstbestand (Streuobstwiese/-weide, Obstbaumreihen)				
Charakteristik:					
	Bearbeiter: Kurt Nadler				
lfd. Nummer:	1074	Fläche: in m ²	38	Länge in m:	13
Bestandestyp:	0204 Streuobstbestand (Streuobstwiese/-weide, Obstbaumreihen)				
Charakteristik:					
	Bearbeiter: Kurt Nadler				
lfd. Nummer:	1075	Fläche: in m ²	174	Länge in m:	87
Bestandestyp:	0203 Heckenzug				
Charakteristik:					
	Bearbeiter: Kurt Nadler				
lfd. Nummer:	1076	Fläche: in m ²	234	Länge in m:	117
Bestandestyp:	030802 Mesophile, "bunte" Fettwiese und die meisten Magerrasen, -weiden				
Charakteristik:	Mit Luzula campestris, Leucanthemum vulgare und Leontodon hispidus.				
	Bearbeiter: Kurt Nadler				
lfd. Nummer:	1077	Fläche: in m ²	221	Länge in m:	111
Bestandestyp:	030802 Mesophile, "bunte" Fettwiese und die meisten Magerrasen, -weiden				
Charakteristik:	Mit Luzula campestris und Primula elatior, schmaler Wiesensaum.				
	Bearbeiter: Kurt Nadler				
lfd. Nummer:	1078	Fläche: in m ²	63	Länge in m:	31
Bestandestyp:	030802 Mesophile, "bunte" Fettwiese und die meisten Magerrasen, -weiden				
Charakteristik:	Böschung mit Anemone nemorosa und etwas Vaccinium myrtillus.				
	Bearbeiter: Kurt Nadler				
lfd. Nummer:	1079	Fläche: in m ²	143	Länge in m:	71
Bestandestyp:	0203 Heckenzug				
Charakteristik:					
	Bearbeiter: Kurt Nadler				
lfd. Nummer:	1080	Fläche: in m ²	248	Länge in m:	124
Bestandestyp:	030803 Borstgrasrasen, bodensaure Zwergstrauchheide				
Charakteristik:	Intensiv abgemähter Rain mit kurz gehaltenem Teppich von Vaccinium myrtillus, mit Leontodon hispidus, Luzula campestris und Nardus stricta.				
	Bearbeiter: Kurt Nadler				

lfd. Nummer:	1081	Fläche: in m ²	130	Länge in m:	65
Bestandestyp:	030802 Mesophile, "bunte" Fettwiese und die meisten Magerrasen, -weiden				
Charakteristik:	Wiesensaum, mit Luzula campestris und Primula elatior.				
	Bearbeiter: Kurt Nadler				
lfd. Nummer:	1082	Fläche: in m ²	286	Länge in m:	95
Bestandestyp:	030802 Mesophile, "bunte" Fettwiese und die meisten Magerrasen, -weiden				
Charakteristik:	Mit Primula elatior und Sanguisorba officinalis.				
	Bearbeiter: Kurt Nadler				
lfd. Nummer:	1083	Fläche: in m ²	216	Länge in m:	216
Bestandestyp:	0202 Uferbegleitgehölz				
Charakteristik:	Mit Schwarzerle und Traubenkirsche.				
	Bearbeiter: Kurt Nadler				
lfd. Nummer:	1084	Fläche: in m ²	225	Länge in m:	225
Bestandestyp:	0202 Uferbegleitgehölz				
Charakteristik:	Mit Schwarzerle und Traubenkirsche.				
	Bearbeiter: Kurt Nadler				
lfd. Nummer:	1085	Fläche: in m ²	25	Länge in m:	25
Bestandestyp:	0307 Feuchtes und nasses Extensivgrünland				
Charakteristik:	Moosiger Wiesensaum.				
	Bearbeiter: Kurt Nadler				
lfd. Nummer:	1086	Fläche: in m ²	376	Länge in m:	94
Bestandestyp:	0203 Heckenzug				
Charakteristik:					
	Bearbeiter: Kurt Nadler				
lfd. Nummer:	1087	Fläche: in m ²	475	Länge in m:	238
Bestandestyp:	0202 Uferbegleitgehölz				
Charakteristik:	Schwarzerlendominanz.				
	Bearbeiter: Kurt Nadler				
lfd. Nummer:	1088	Fläche: in m ²	91	Länge in m:	91
Bestandestyp:	0202 Uferbegleitgehölz				
Charakteristik:					
	Bearbeiter: Kurt Nadler				
lfd. Nummer:	1089	Fläche: in m ²	188	Länge in m:	47
Bestandestyp:	0402 Fließendes Gewässer				
Charakteristik:	An Mühlgang.				
	Bearbeiter: Kurt Nadler				
lfd. Nummer:	1090	Fläche: in m ²	72	Länge in m:	72
Bestandestyp:	0402 Fließendes Gewässer				
Charakteristik:	Kleiner Wiesengraben.				
	Bearbeiter: Kurt Nadler				
lfd. Nummer:	1091	Fläche: in m ²	127	Länge in m:	127
Bestandestyp:	0402 Fließendes Gewässer				
Charakteristik:	Sehr kleiner Bach, meist Wiesengraben.				
	Bearbeiter: Kurt Nadler				
lfd. Nummer:	1092	Fläche: in m ²	93	Länge in m:	93
Bestandestyp:	0402 Fließendes Gewässer				
Charakteristik:	Wiesengraben.				
	Bearbeiter: Kurt Nadler				

lfd. Nummer:	1093	Fläche: in m ²	118	Länge in m:	118
Bestandestyp:	0202 Uferbegleitgehölz				
Charakteristik:	Schwarzerlendominanz.				
		Bearbeiter:	Kurt Nadler		
lfd. Nummer:	1094	Fläche: in m ²	49	Länge in m:	49
Bestandestyp:	0402 Fließendes Gewässer				
Charakteristik:	Kleiner Wiesengraben.				
		Bearbeiter:	Kurt Nadler		
lfd. Nummer:	1095	Fläche: in m ²	231	Länge in m:	115
Bestandestyp:	0203 Heckenzug				
Charakteristik:					
		Bearbeiter:	Kurt Nadler		
lfd. Nummer:	1096	Fläche: in m ²	535	Länge in m:	107
Bestandestyp:	0203 Heckenzug				
Charakteristik:					
		Bearbeiter:	Kurt Nadler		
lfd. Nummer:	1097	Fläche: in m ²	86	Länge in m:	86
Bestandestyp:	030303 Sukzessionsfläche von frischem artenreichem Magergrünland				
Charakteristik:	Magerer Rain mit etwas Vaccinium myrtillus und einzelnen Rosen.				
		Bearbeiter:	Kurt Nadler		
lfd. Nummer:	1098	Fläche: in m ²	110	Länge in m:	110
Bestandestyp:	0203 Heckenzug				
Charakteristik:					
		Bearbeiter:	Kurt Nadler		
lfd. Nummer:	1099	Fläche: in m ²	15	Länge in m:	15
Bestandestyp:	0203 Heckenzug				
Charakteristik:					
		Bearbeiter:	Kurt Nadler		
lfd. Nummer:	1100	Fläche: in m ²	94	Länge in m:	47
Bestandestyp:	0208 Trockenmauer, Lesesteinmauer und -wall				
Charakteristik:	Mit Gehölzen bestockter Steinwall.				
		Bearbeiter:	Kurt Nadler		
lfd. Nummer:	1101	Fläche: in m ²	154	Länge in m:	77
Bestandestyp:	030802 Mesophile, "bunte" Fettwiese und die meisten Magerrasen, -weiden				
Charakteristik:	Mit Thymus pulegioides und Silene nutans.				
		Bearbeiter:	Kurt Nadler		
lfd. Nummer:	1102	Fläche: in m ²	321	Länge in m:	107
Bestandestyp:	030802 Mesophile, "bunte" Fettwiese und die meisten Magerrasen, -weiden				
Charakteristik:	Mit Luzula campestris und Leontodon hispidus.				
		Bearbeiter:	Kurt Nadler		
lfd. Nummer:	1103	Fläche: in m ²	39	Länge in m:	39
Bestandestyp:	0208 Trockenmauer, Lesesteinmauer und -wall				
Charakteristik:	Markante Schlichtsteinmauer, händisch ausgemäht.				
		Bearbeiter:	Kurt Nadler		
lfd. Nummer:	1104	Fläche: in m ²	340	Länge in m:	113
Bestandestyp:	030802 Mesophile, "bunte" Fettwiese und die meisten Magerrasen, -weiden				
Charakteristik:	Mit Anemone nemorosa und Knautia arvensis.				
		Bearbeiter:	Kurt Nadler		

lfd. Nummer:	1105	Fläche: in m ²	205	Länge in m:	68
Bestandestyp:	030802 Mesophile, "bunte" Fettwiese und die meisten Magerrasen, -weiden				
Charakteristik:	Mit Anemone nemorosa und Primula elatior.				
	Bearbeiter: Kurt Nadler				
lfd. Nummer:	1106	Fläche: in m ²	35	Länge in m:	35
Bestandestyp:	0202 Uferbegleitgehölz				
Charakteristik:	Mit Esche und Bruchweide.				
	Bearbeiter: Kurt Nadler				
lfd. Nummer:	1107	Fläche: in m ²	35	Länge in m:	35
Bestandestyp:	0202 Uferbegleitgehölz				
Charakteristik:	Mit Bruchweide.				
	Bearbeiter: Kurt Nadler				
lfd. Nummer:	1108	Fläche: in m ²	145	Länge in m:	72
Bestandestyp:	0202 Uferbegleitgehölz				
Charakteristik:	Mit Esche, Bergahorn und Traubenkirsche.				
	Bearbeiter: Kurt Nadler				
lfd. Nummer:	1109	Fläche: in m ²	14	Länge in m:	14
Bestandestyp:	0402 Fließendes Gewässer				
Charakteristik:	Wiesengraben in ebener Wiese.				
	Bearbeiter: Kurt Nadler				
lfd. Nummer:	1110	Fläche: in m ²	88	Länge in m:	88
Bestandestyp:	0402 Fließendes Gewässer				
Charakteristik:	Wiesengraben in ebener Wiese.				
	Bearbeiter: Kurt Nadler				
lfd. Nummer:	1111	Fläche: in m ²	114	Länge in m:	57
Bestandestyp:	0203 Heckenzug				
Charakteristik:					
	Bearbeiter: Kurt Nadler				
lfd. Nummer:	1112	Fläche: in m ²	236	Länge in m:	118
Bestandestyp:	0203 Heckenzug				
Charakteristik:					
	Bearbeiter: Kurt Nadler				
lfd. Nummer:	1113	Fläche: in m ²	204	Länge in m:	102
Bestandestyp:	0203 Heckenzug				
Charakteristik:					
	Bearbeiter: Kurt Nadler				
lfd. Nummer:	1114	Fläche: in m ²	95	Länge in m:	95
Bestandestyp:	0203 Heckenzug				
Charakteristik:					
	Bearbeiter: Kurt Nadler				
lfd. Nummer:	1115	Fläche: in m ²	253	Länge in m:	127
Bestandestyp:	0203 Heckenzug				
Charakteristik:					
	Bearbeiter: Kurt Nadler				
lfd. Nummer:	1116	Fläche: in m ²	64	Länge in m:	64
Bestandestyp:	0203 Heckenzug				
Charakteristik:					
	Bearbeiter: Kurt Nadler				

lfd. Nummer:	1117	Fläche: in m ²	70	Länge in m:	70
Bestandestyp:	0203 Heckenzug				
Charakteristik:					
		Bearbeiter:	Kurt Nadler		
lfd. Nummer:	1118	Fläche: in m ²	60	Länge in m:	60
Bestandestyp:	0203 Heckenzug				
Charakteristik:					
		Bearbeiter:	Kurt Nadler		
lfd. Nummer:	1119	Fläche: in m ²	306	Länge in m:	153
Bestandestyp:	0203 Heckenzug				
Charakteristik:					
		Bearbeiter:	Kurt Nadler		
lfd. Nummer:	1120	Fläche: in m ²	128	Länge in m:	128
Bestandestyp:	0203 Heckenzug				
Charakteristik:					
		Bearbeiter:	Kurt Nadler		
lfd. Nummer:	1121	Fläche: in m ²	56	Länge in m:	56
Bestandestyp:	0203 Heckenzug				
Charakteristik:					
		Bearbeiter:	Kurt Nadler		
lfd. Nummer:	1122	Fläche: in m ²	248	Länge in m:	248
Bestandestyp:	0203 Heckenzug				
Charakteristik:					
		Bearbeiter:	Kurt Nadler		
lfd. Nummer:	1123	Fläche: in m ²	227	Länge in m:	76
Bestandestyp:	030802 Mesophile, "bunte" Fettwiese und die meisten Magerrasen, -weiden				
Charakteristik:	Mit Luzula campestris und Carex brizoides.				
		Bearbeiter:	Kurt Nadler		
lfd. Nummer:	1124	Fläche: in m ²	605	Länge in m:	151
Bestandestyp:	0203 Heckenzug				
Charakteristik:					
		Bearbeiter:	Kurt Nadler		
lfd. Nummer:	1125	Fläche: in m ²	97	Länge in m:	32
Bestandestyp:	0203 Heckenzug				
Charakteristik:					
		Bearbeiter:	Kurt Nadler		
lfd. Nummer:	1126	Fläche: in m ²	138	Länge in m:	138
Bestandestyp:	0203 Heckenzug				
Charakteristik:					
		Bearbeiter:	Kurt Nadler		
lfd. Nummer:	1127	Fläche: in m ²	76	Länge in m:	76
Bestandestyp:	0203 Heckenzug				
Charakteristik:					
		Bearbeiter:	Kurt Nadler		
lfd. Nummer:	1128	Fläche: in m ²	105	Länge in m:	52
Bestandestyp:	0203 Heckenzug				
Charakteristik:					
		Bearbeiter:	Kurt Nadler		

Ifd. Nummer:	1129	Fläche: in m ²	58	Länge in m:	58
Bestandestyp:	0203 Heckenzug				
Charakteristik:					
		Bearbeiter:	Kurt Nadler		
Ifd. Nummer:	1130	Fläche: in m ²	101	Länge in m:	51
Bestandestyp:	0203 Heckenzug				
Charakteristik:					
		Bearbeiter:	Kurt Nadler		
Ifd. Nummer:	1131	Fläche: in m ²	171	Länge in m:	86
Bestandestyp:	030303 Sukzessionsfläche von frischem artenreichem Magergrünland				
Charakteristik:	Wallrain mit Vaccinium myrtillus und Farnbewuchs, gering Gehölz bestanden (Hasel, Bergahorn).				
		Bearbeiter:	Kurt Nadler		
Ifd. Nummer:	1132	Fläche: in m ²	196	Länge in m:	65
Bestandestyp:	0203 Heckenzug				
Charakteristik:					
		Bearbeiter:	Kurt Nadler		
Ifd. Nummer:	1133	Fläche: in m ²	384	Länge in m:	96
Bestandestyp:	0203 Heckenzug				
Charakteristik:					
		Bearbeiter:	Kurt Nadler		
Ifd. Nummer:	1134	Fläche: in m ²	291	Länge in m:	73
Bestandestyp:	0203 Heckenzug				
Charakteristik:					
		Bearbeiter:	Kurt Nadler		
Ifd. Nummer:	1135	Fläche: in m ²	88	Länge in m:	44
Bestandestyp:	030802 Mesophile, "bunte" Fettwiese und die meisten Magerrasen, -weiden				
Charakteristik:	Wiesenrain mit Carlina acaulis.				
		Bearbeiter:	Kurt Nadler		
Ifd. Nummer:	1136	Fläche: in m ²	111	Länge in m:	55
Bestandestyp:	0203 Heckenzug				
Charakteristik:					
		Bearbeiter:	Kurt Nadler		
Ifd. Nummer:	1137	Fläche: in m ²	38	Länge in m:	38
Bestandestyp:	0203 Heckenzug				
Charakteristik:					
		Bearbeiter:	Kurt Nadler		
Ifd. Nummer:	1138	Fläche: in m ²	237	Länge in m:	59
Bestandestyp:	0306 Neubewaldung/Aufforstung				
Charakteristik:	Auf Extensivgrünland.				
		Bearbeiter:	Kurt Nadler		
Ifd. Nummer:	1139	Fläche: in m ²	41	Länge in m:	41
Bestandestyp:	0203 Heckenzug				
Charakteristik:					
		Bearbeiter:	Kurt Nadler		
Ifd. Nummer:	1140	Fläche: in m ²	30	Länge in m:	30
Bestandestyp:	030302 Sukzessionsfläche des trockenen Extensivgrünlandes mit oder ohne jüngerem Gehölzaufwuchs				
Charakteristik:	Mit Lychnis viscaria und Sedum julianum.				
		Bearbeiter:	Kurt Nadler		

lfd. Nummer:	1141	Fläche: in m ²	174	Länge in m:	174
Bestandestyp:	0208 Trockenmauer, Lesesteinmauer und -wall				
Charakteristik:	Wegbegleitende Schlichtsteinmauer an Waldrand , mit <i>Lychnis viscaria</i> .				
	Bearbeiter: Kurt Nadler				
lfd. Nummer:	1142	Fläche: in m ²	41	Länge in m:	41
Bestandestyp:	0208 Trockenmauer, Lesesteinmauer und -wall				
Charakteristik:	Schlichtsteinmauer an Wiesenrain, mit <i>Vaccinium myrtillus</i> und einzelnen mittelgroßen Birken.				
	Bearbeiter: Kurt Nadler				
lfd. Nummer:	1143	Fläche: in m ²	190	Länge in m:	95
Bestandestyp:	0203 Heckenzug				
Charakteristik:					
	Bearbeiter: Kurt Nadler				
lfd. Nummer:	1144	Fläche: in m ²	209	Länge in m:	104
Bestandestyp:	0203 Heckenzug				
Charakteristik:					
	Bearbeiter: Kurt Nadler				
lfd. Nummer:	1145	Fläche: in m ²	124	Länge in m:	124
Bestandestyp:	030303 Sukzessionsfläche von frischem artenreichem Magergrünland				
Charakteristik:	Straßenböschung mit Birken und <i>Anemone nemorosa</i> .				
	Bearbeiter: Kurt Nadler				
lfd. Nummer:	1146	Fläche: in m ²	22	Länge in m:	22
Bestandestyp:	0202 Uferbegleitgehölz				
Charakteristik:	Weidenzeile an Teichufer.				
	Bearbeiter: Kurt Nadler				
lfd. Nummer:	1147	Fläche: in m ²	508	Länge in m:	169
Bestandestyp:	030802 Mesophile, "bunte" Fettwiese und die meisten Magerrasen, -weiden				
Charakteristik:	Mit <i>Luzula campestris</i> und <i>Leontodon hispidus</i> .				
	Bearbeiter: Kurt Nadler				
lfd. Nummer:	1148	Fläche: in m ²	68	Länge in m:	68
Bestandestyp:	0402 Fließendes Gewässer				
Charakteristik:	Künstlich eingetiefter Wiesengraben unterhalb Verrohrungsstrecke.				
	Bearbeiter: Kurt Nadler				
lfd. Nummer:	1149	Fläche: in m ²	14	Länge in m:	14
Bestandestyp:	030303 Sukzessionsfläche von frischem artenreichem Magergrünland				
Charakteristik:	Mit <i>Vaccinium myrtillus</i> , <i>Lychnis viscaria</i> und Eschenbestockung.				
	Bearbeiter: Kurt Nadler				
lfd. Nummer:	1150	Fläche: in m ²	293	Länge in m:	146
Bestandestyp:	030803 Borstgrasrasen, bodensaure Zwergstrauchheide				
Charakteristik:	Wertvoller Magerrain mit <i>Vaccinium myrtillus</i> ; Baumpieper-Lebensraum.				
	Bearbeiter: Kurt Nadler				
lfd. Nummer:	1151	Fläche: in m ²	222	Länge in m:	111
Bestandestyp:	030303 Sukzessionsfläche von frischem artenreichem Magergrünland				
Charakteristik:	Mit <i>Vaccinium myrtillus</i> .				
	Bearbeiter: Kurt Nadler				
lfd. Nummer:	1152	Fläche: in m ²	27	Länge in m:	27
Bestandestyp:	0203 Heckenzug				
Charakteristik:					
	Bearbeiter: Kurt Nadler				

lfd. Nummer:	1153	Fläche: in m ²	146	Länge in m:	49
Bestandestyp:	030303 Sukzessionsfläche von frischem artenreichem Magergrünland				
Charakteristik:	Mit Vaccinium myrtillus.				
	Bearbeiter: Kurt Nadler				
lfd. Nummer:	1154	Fläche: in m ²	140	Länge in m:	70
Bestandestyp:	030302 Sukzessionsfläche des trockenen Extensivgrünlandes mit oder ohne jüngerem Gehölzaufwuchs				
Charakteristik:	Mit Euphorbia cyparissias und Hypericum sp..				
	Bearbeiter: Kurt Nadler				
lfd. Nummer:	1155	Fläche: in m ²	278	Länge in m:	56
Bestandestyp:	0203 Heckenzug				
Charakteristik:					
	Bearbeiter: Kurt Nadler				
lfd. Nummer:	1156	Fläche: in m ²	114	Länge in m:	57
Bestandestyp:	030801 Trocken-, Halbtrockenrasen und Grusfluren einschließlich der bodensauren Halbtrockenrasen und (Silikat-)Grusfluren				
Charakteristik:	Mit Lychnis viscaria und Euphorbia cyparissias.				
	Bearbeiter: Kurt Nadler				
lfd. Nummer:	1157	Fläche: in m ²	466	Länge in m:	93
Bestandestyp:	0203 Heckenzug				
Charakteristik:					
	Bearbeiter: Kurt Nadler				
lfd. Nummer:	1158	Fläche: in m ²	150	Länge in m:	38
Bestandestyp:	0203 Heckenzug				
Charakteristik:					
	Bearbeiter: Kurt Nadler				
lfd. Nummer:	1159	Fläche: in m ²	286	Länge in m:	57
Bestandestyp:	0304 Sukzessionsfläche in ehemaligen Intensivgebieten				
Charakteristik:					
	Bearbeiter: Kurt Nadler				
lfd. Nummer:	1160	Fläche: in m ²	307	Länge in m:	153
Bestandestyp:	030802 Mesophile, "bunte" Fettwiese und die meisten Magerrasen, -weiden				
Charakteristik:	Mit Luzula campestris, Euphorbia cyparissias und Leucanthemum vulgare.				
	Bearbeiter: Kurt Nadler				
lfd. Nummer:	1161	Fläche: in m ²	488	Länge in m:	244
Bestandestyp:	030302 Sukzessionsfläche des trockenen Extensivgrünlandes mit oder ohne jüngerem Gehölzaufwuchs				
Charakteristik:	Mit Euphorbia cyparissias, Hieracium pilosella und Leucanthemum vulgare.				
	Bearbeiter: Kurt Nadler				
lfd. Nummer:	1162	Fläche: in m ²	457	Länge in m:	114
Bestandestyp:	030802 Mesophile, "bunte" Fettwiese und die meisten Magerrasen, -weiden				
Charakteristik:	Wiesensaum an Wegböschung.				
	Bearbeiter: Kurt Nadler				
lfd. Nummer:	1163	Fläche: in m ²	268	Länge in m:	45
Bestandestyp:	0203 Heckenzug				
Charakteristik:					
	Bearbeiter: Kurt Nadler				

lfd. Nummer:	1164	Fläche: in m ²	648	Länge in m:	93
Bestandestyp:	0203 Heckenzug				
Charakteristik:					
		Bearbeiter:	Kurt Nadler		
lfd. Nummer:	1165	Fläche: in m ²	156	Länge in m:	52
Bestandestyp:	0203 Heckenzug				
Charakteristik:					
		Bearbeiter:	Kurt Nadler		
lfd. Nummer:	1166	Fläche: in m ²	230	Länge in m:	115
Bestandestyp:	030303 Sukzessionsfläche von frischem artenreichem Magergrünland				
Charakteristik:	Grasige Böschung.				
		Bearbeiter:	Kurt Nadler		
lfd. Nummer:	1167	Fläche: in m ²	139	Länge in m:	70
Bestandestyp:	030802 Mesophile, "bunte" Fettwiese und die meisten Magerrasen, -weiden				
Charakteristik:	Mit Luzula campestris und Anthoxanthum odoratum.				
		Bearbeiter:	Kurt Nadler		
lfd. Nummer:	1168	Fläche: in m ²	74	Länge in m:	37
Bestandestyp:	0203 Heckenzug				
Charakteristik:					
		Bearbeiter:	Kurt Nadler		
lfd. Nummer:	1169	Fläche: in m ²	81	Länge in m:	81
Bestandestyp:	0203 Heckenzug				
Charakteristik:					
		Bearbeiter:	Kurt Nadler		
lfd. Nummer:	1170	Fläche: in m ²	256	Länge in m:	128
Bestandestyp:	0203 Heckenzug				
Charakteristik:					
		Bearbeiter:	Kurt Nadler		
lfd. Nummer:	1171	Fläche: in m ²	38	Länge in m:	19
Bestandestyp:	0203 Heckenzug				
Charakteristik:					
		Bearbeiter:	Kurt Nadler		
lfd. Nummer:	1172	Fläche: in m ²	109	Länge in m:	36
Bestandestyp:	0203 Heckenzug				
Charakteristik:					
		Bearbeiter:	Kurt Nadler		
lfd. Nummer:	1173	Fläche: in m ²	114	Länge in m:	38
Bestandestyp:	030801 Trocken-, Halbtrockenrasen und Grusfluren einschließlich der bodensauren Halbtrockenrasen und (Silikat-)Grusfluren				
Charakteristik:	Mit Festuca ovina agg..				
		Bearbeiter:	Kurt Nadler		
lfd. Nummer:	1174	Fläche: in m ²	245	Länge in m:	82
Bestandestyp:	0203 Heckenzug				
Charakteristik:					
		Bearbeiter:	Kurt Nadler		
lfd. Nummer:	1175	Fläche: in m ²	1195	Länge in m:	171
Bestandestyp:	0203 Heckenzug				
Charakteristik:					
		Bearbeiter:	Kurt Nadler		

lfd. Nummer:	1176	Fläche: in m ²	59	Länge in m:	59
Bestandestyp:	030802 Mesophile, "bunte" Fettwiese und die meisten Magerrasen, -weiden				
Charakteristik:	Mit Leucanthemum vulgare.				
	Bearbeiter: Kurt Nadler				
lfd. Nummer:	1177	Fläche: in m ²	150	Länge in m:	150
Bestandestyp:	0203 Heckenzug				
Charakteristik:					
	Bearbeiter: Kurt Nadler				
lfd. Nummer:	1178	Fläche: in m ²	29	Länge in m:	29
Bestandestyp:	0203 Heckenzug				
Charakteristik:					
	Bearbeiter: Kurt Nadler				
lfd. Nummer:	1179	Fläche: in m ²	437	Länge in m:	437
Bestandestyp:	030302 Sukzessionsfläche des trockenen Extensivgrünlandes mit oder ohne jüngerem Gehölzaufwuchs				
Charakteristik:	Straßenböschung, mit Euphorbia cyparissias.				
	Bearbeiter: Kurt Nadler				
lfd. Nummer:	1180	Fläche: in m ²	25	Länge in m:	25
Bestandestyp:	0203 Heckenzug				
Charakteristik:					
	Bearbeiter: Kurt Nadler				
lfd. Nummer:	1181	Fläche: in m ²	63	Länge in m:	63
Bestandestyp:	030302 Sukzessionsfläche des trockenen Extensivgrünlandes mit oder ohne jüngerem Gehölzaufwuchs				
Charakteristik:	Straßenböschung.				
	Bearbeiter: Kurt Nadler				
lfd. Nummer:	1182	Fläche: in m ²	85	Länge in m:	85
Bestandestyp:	030302 Sukzessionsfläche des trockenen Extensivgrünlandes mit oder ohne jüngerem Gehölzaufwuchs				
Charakteristik:	Mit etwas Hieracium pilosella.				
	Bearbeiter: Kurt Nadler				
lfd. Nummer:	1183	Fläche: in m ²	25	Länge in m:	25
Bestandestyp:	030801 Trocken-, Halbtrockenrasen und Grusfluren einschließlich der bodensauren Halbtrockenrasen und (Silikat-)Grusfluren				
Charakteristik:	Mit Thymus pulegioides und Hieracium pilosella.				
	Bearbeiter: Kurt Nadler				
lfd. Nummer:	1184	Fläche: in m ²	116	Länge in m:	116
Bestandestyp:	0304 Sukzessionsfläche in ehemaligen Intensivgebieten				
Charakteristik:					
	Bearbeiter: Kurt Nadler				
lfd. Nummer:	1185	Fläche: in m ²	86	Länge in m:	86
Bestandestyp:	0304 Sukzessionsfläche in ehemaligen Intensivgebieten				
Charakteristik:					
	Bearbeiter: Kurt Nadler				
lfd. Nummer:	1186	Fläche: in m ²	149	Länge in m:	74
Bestandestyp:	030802 Mesophile, "bunte" Fettwiese und die meisten Magerrasen, -weiden				
Charakteristik:	Wiesenrain mit Euphorbia cyparissias				
	Bearbeiter: Kurt Nadler				

lfd. Nummer:	1187	Fläche: in m ²	719	Länge in m:	360
Bestandestyp:	0304 Sukzessionsfläche in ehemaligen Intensivgebieten				
Charakteristik:					
	Bearbeiter: Kurt Nadler				
lfd. Nummer:	1188	Fläche: in m ²	65	Länge in m:	65
Bestandestyp:	0304 Sukzessionsfläche in ehemaligen Intensivgebieten				
Charakteristik:					
	Bearbeiter: Kurt Nadler				
lfd. Nummer:	1189	Fläche: in m ²	316	Länge in m:	316
Bestandestyp:	0304 Sukzessionsfläche in ehemaligen Intensivgebieten				
Charakteristik:					
	Bearbeiter: Kurt Nadler				
lfd. Nummer:	1190	Fläche: in m ²	1064	Länge in m:	355
Bestandestyp:	0304 Sukzessionsfläche in ehemaligen Intensivgebieten				
Charakteristik:					
	Bearbeiter: Kurt Nadler				
lfd. Nummer:	1191	Fläche: in m ²	165	Länge in m:	55
Bestandestyp:	0204 Streuobstbestand (Streuobstwiese/-weide, Obstbaumreihen)				
Charakteristik:					
	Bearbeiter: Kurt Nadler				
lfd. Nummer:	1192	Fläche: in m ²	33	Länge in m:	33
Bestandestyp:	0203 Heckenzug				
Charakteristik:					
	Bearbeiter: Kurt Nadler				
lfd. Nummer:	1193	Fläche: in m ²	888	Länge in m:	296
Bestandestyp:	0203 Heckenzug				
Charakteristik:					
	Bearbeiter: Kurt Nadler				
lfd. Nummer:	1194	Fläche: in m ²	1313	Länge in m:	164
Bestandestyp:	0203 Heckenzug				
Charakteristik:					
	Bearbeiter: Kurt Nadler				
lfd. Nummer:	1195	Fläche: in m ²	63	Länge in m:	63
Bestandestyp:	030302 Sukzessionsfläche des trockenen Extensivgrünlandes mit oder ohne jüngerem Gehölzaufwuchs				
Charakteristik:	Schmaler Wegrain.				
	Bearbeiter: Kurt Nadler				
lfd. Nummer:	1196	Fläche: in m ²	135	Länge in m:	68
Bestandestyp:	0304 Sukzessionsfläche in ehemaligen Intensivgebieten				
Charakteristik:					
	Bearbeiter: Kurt Nadler				
lfd. Nummer:	1197	Fläche: in m ²	133	Länge in m:	133
Bestandestyp:	030802 Mesophile, "bunte" Fettwiese und die meisten Magerrasen, -weiden				
Charakteristik:	Wegböschung.				
	Bearbeiter: Kurt Nadler				
lfd. Nummer:	1198	Fläche: in m ²	458	Länge in m:	229
Bestandestyp:	030302 Sukzessionsfläche des trockenen Extensivgrünlandes mit oder ohne jüngerem Gehölzaufwuchs				
Charakteristik:	Wegböschung.				
	Bearbeiter: Kurt Nadler				

lfd. Nummer:	1199	Fläche: in m ²	41	Länge in m:	41
Bestandestyp:	0203 Heckenzug				
Charakteristik:					
	Bearbeiter: Kurt Nadler				
lfd. Nummer:	1200	Fläche: in m ²	114	Länge in m:	114
Bestandestyp:	0203 Heckenzug				
Charakteristik:					
	Bearbeiter: Kurt Nadler				
lfd. Nummer:	1201	Fläche: in m ²	325	Länge in m:	163
Bestandestyp:	0304 Sukzessionsfläche in ehemaligen Intensivgebieten				
Charakteristik:					
	Bearbeiter: Kurt Nadler				
lfd. Nummer:	1202	Fläche: in m ²	183	Länge in m:	183
Bestandestyp:	0402 Fließendes Gewässer				
Charakteristik:	Offener Grabenabschnitt zwischen Verrohrungen, entlang Siedlungsrand führend.				
	Bearbeiter: Kurt Nadler				
lfd. Nummer:	1203	Fläche: in m ²	313	Länge in m:	63
Bestandestyp:	0204 Streuobstbestand (Streuobstwiese/-weide, Obstbaumreihen)				
Charakteristik:					
	Bearbeiter: Kurt Nadler				
lfd. Nummer:	1204	Fläche: in m ²	174	Länge in m:	58
Bestandestyp:	0204 Streuobstbestand (Streuobstwiese/-weide, Obstbaumreihen)				
Charakteristik:					
	Bearbeiter: Kurt Nadler				
lfd. Nummer:	1205	Fläche: in m ²	46	Länge in m:	46
Bestandestyp:	0203 Heckenzug				
Charakteristik:					
	Bearbeiter: Kurt Nadler				
lfd. Nummer:	1206	Fläche: in m ²	88	Länge in m:	88
Bestandestyp:	0203 Heckenzug				
Charakteristik:					
	Bearbeiter: Kurt Nadler				
lfd. Nummer:	1207	Fläche: in m ²	686	Länge in m:	229
Bestandestyp:	030302 Sukzessionsfläche des trockenen Extensivgrünlandes mit oder ohne jüngerem Gehölzaufwuchs				
Charakteristik:	Bahnböschung mit etwas Gebüsch.				
	Bearbeiter: Kurt Nadler				
lfd. Nummer:	1208	Fläche: in m ²	387	Länge in m:	129
Bestandestyp:	0203 Heckenzug				
Charakteristik:					
	Bearbeiter: Kurt Nadler				
lfd. Nummer:	1209	Fläche: in m ²	314	Länge in m:	157
Bestandestyp:	030302 Sukzessionsfläche des trockenen Extensivgrünlandes mit oder ohne jüngerem Gehölzaufwuchs				
Charakteristik:	Bahnböschung mit etwas Gebüsch.				
	Bearbeiter: Kurt Nadler				

lfd. Nummer:	1210	Fläche: in m ²	95	Länge in m:	95
Bestandestyp:	030302 Sukzessionsfläche des trockenen Extensivgrünlandes mit oder ohne jüngerem Gehölzaufwuchs				
Charakteristik:	Bahnböschung mit etwas Gebüsch.				
	Bearbeiter: Kurt Nadler				
lfd. Nummer:	1211	Fläche: in m ²	227	Länge in m:	227
Bestandestyp:	030302 Sukzessionsfläche des trockenen Extensivgrünlandes mit oder ohne jüngerem Gehölzaufwuchs				
Charakteristik:	Bahnböschung mit etwas Gebüsch.				
	Bearbeiter: Kurt Nadler				
lfd. Nummer:	1212	Fläche: in m ²	945	Länge in m:	236
Bestandestyp:	030801 Trocken-, Halbtrockenrasen und Grusfluren einschließlich der bodensauren Halbtrockenrasen und (Silikat-)Grusfluren				
Charakteristik:	Mit Hieracium pilosella und Euphorbia cyparissias.				
	Bearbeiter: Kurt Nadler				
lfd. Nummer:	1213	Fläche: in m ²	600	Länge in m:	150
Bestandestyp:	030802 Mesophile, "bunte" Fettwiese und die meisten Magerrasen, -weiden				
Charakteristik:	Mit Hieracium pilosella und Euphorbia cyparissias.				
	Bearbeiter: Kurt Nadler				
lfd. Nummer:	1214	Fläche: in m ²	79	Länge in m:	39
Bestandestyp:	0203 Heckenzug				
Charakteristik:					
	Bearbeiter: Kurt Nadler				
lfd. Nummer:	1215	Fläche: in m ²	272	Länge in m:	136
Bestandestyp:	0203 Heckenzug				
Charakteristik:					
	Bearbeiter: Kurt Nadler				
lfd. Nummer:	1216	Fläche: in m ²	62	Länge in m:	62
Bestandestyp:	0304 Sukzessionsfläche in ehemaligen Intensivgebieten				
Charakteristik:					
	Bearbeiter: Kurt Nadler				
lfd. Nummer:	1217	Fläche: in m ²	90	Länge in m:	90
Bestandestyp:	0304 Sukzessionsfläche in ehemaligen Intensivgebieten				
Charakteristik:					
	Bearbeiter: Kurt Nadler				
lfd. Nummer:	1218	Fläche: in m ²	476	Länge in m:	159
Bestandestyp:	0304 Sukzessionsfläche in ehemaligen Intensivgebieten				
Charakteristik:					
	Bearbeiter: Kurt Nadler				
lfd. Nummer:	1219	Fläche: in m ²	441	Länge in m:	110
Bestandestyp:	0203 Heckenzug				
Charakteristik:					
	Bearbeiter: Kurt Nadler				
lfd. Nummer:	1220	Fläche: in m ²	104	Länge in m:	26
Bestandestyp:	0206 Baumreihe, Allee				
Charakteristik:					
	Bearbeiter: Kurt Nadler				

Ifd. Nummer:	1221	Fläche: in m ²	108	Länge in m:	54
Bestandestyp:	0203 Heckenzug				
Charakteristik:					
		Bearbeiter:	Kurt Nadler		
Ifd. Nummer:	1222	Fläche: in m ²	50	Länge in m:	50
Bestandestyp:	0203 Heckenzug				
Charakteristik:	Aus Grünerle.				
		Bearbeiter:	Kurt Nadler		
Ifd. Nummer:	1223	Fläche: in m ²	248	Länge in m:	62
Bestandestyp:	0206 Baumreihe, Allee				
Charakteristik:					
		Bearbeiter:	Kurt Nadler		
Ifd. Nummer:	1224	Fläche: in m ²	257	Länge in m:	128
Bestandestyp:	0202 Uferbegleitgehölz				
Charakteristik:	Zwischen Teichen und Waldrandbach gelegen.				
		Bearbeiter:	Kurt Nadler		
Ifd. Nummer:	1225	Fläche: in m ²	197	Länge in m:	99
Bestandestyp:	0204 Streuobstbestand (Streuobstwiese/-weide, Obstbaumreihen)				
Charakteristik:					
		Bearbeiter:	Kurt Nadler		
Ifd. Nummer:	1226	Fläche: in m ²	187	Länge in m:	93
Bestandestyp:	0202 Uferbegleitgehölz				
Charakteristik:	Mit Schwarzerle.				
		Bearbeiter:	Kurt Nadler		
Ifd. Nummer:	1227	Fläche: in m ²	184	Länge in m:	92
Bestandestyp:	0202 Uferbegleitgehölz				
Charakteristik:	Mit Schwarzerle.				
		Bearbeiter:	Kurt Nadler		
Ifd. Nummer:	1228	Fläche: in m ²	996	Länge in m:	199
Bestandestyp:	0203 Heckenzug				
Charakteristik:					
		Bearbeiter:	Kurt Nadler		
Ifd. Nummer:	1229	Fläche: in m ²	444	Länge in m:	148
Bestandestyp:	0203 Heckenzug				
Charakteristik:					
		Bearbeiter:	Kurt Nadler		
Ifd. Nummer:	1230	Fläche: in m ²	206	Länge in m:	69
Bestandestyp:	0203 Heckenzug				
Charakteristik:					
		Bearbeiter:	Kurt Nadler		
Ifd. Nummer:	1231	Fläche: in m ²	297	Länge in m:	59
Bestandestyp:	0203 Heckenzug				
Charakteristik:					
		Bearbeiter:	Kurt Nadler		
Ifd. Nummer:	1232	Fläche: in m ²	249	Länge in m:	50
Bestandestyp:	0203 Heckenzug				
Charakteristik:					
		Bearbeiter:	Kurt Nadler		

lfd. Nummer:	1233	Fläche: in m ²	295	Länge in m:	74
Bestandestyp:	0203 Heckenzug				
Charakteristik:					
		Bearbeiter:	Kurt Nadler		
lfd. Nummer:	1234	Fläche: in m ²	143	Länge in m:	72
Bestandestyp:	0203 Heckenzug				
Charakteristik:					
		Bearbeiter:	Kurt Nadler		
lfd. Nummer:	1235	Fläche: in m ²	814	Länge in m:	203
Bestandestyp:	0203 Heckenzug				
Charakteristik:					
		Bearbeiter:	Kurt Nadler		
lfd. Nummer:	1236	Fläche: in m ²	120	Länge in m:	40
Bestandestyp:	0203 Heckenzug				
Charakteristik:					
		Bearbeiter:	Kurt Nadler		
lfd. Nummer:	1237	Fläche: in m ²	1109	Länge in m:	158
Bestandestyp:	030802 Mesophile, "bunte" Fettwiese und die meisten Magerrasen, -weiden				
Charakteristik:	Teilweise frisch abgeschobene Böschung mit sehr blumenreichem Bewuchs von Campanula patula und Leucanthemum vulgare.				
		Bearbeiter:	Kurt Nadler		
lfd. Nummer:	1238	Fläche: in m ²	228	Länge in m:	114
Bestandestyp:	030802 Mesophile, "bunte" Fettwiese und die meisten Magerrasen, -weiden				
Charakteristik:	Mit Avenula pubescens, Lychnis viscaria, Euphorbia cyparissias und Sedum julianum.				
		Bearbeiter:	Kurt Nadler		
lfd. Nummer:	1239	Fläche: in m ²	164	Länge in m:	164
Bestandestyp:	030303 Sukzessionsfläche von frischem artenreichem Magergrünland				
Charakteristik:	Wegböschung neben Extensivwiese.				
		Bearbeiter:	Kurt Nadler		
lfd. Nummer:	1240	Fläche: in m ²	77	Länge in m:	77
Bestandestyp:	0203 Heckenzug				
Charakteristik:					
		Bearbeiter:	Kurt Nadler		
lfd. Nummer:	1241	Fläche: in m ²	150	Länge in m:	150
Bestandestyp:	0203 Heckenzug				
Charakteristik:					
		Bearbeiter:	Kurt Nadler		
lfd. Nummer:	1242	Fläche: in m ²	415	Länge in m:	138
Bestandestyp:	0203 Heckenzug				
Charakteristik:					
		Bearbeiter:	Kurt Nadler		
lfd. Nummer:	1243	Fläche: in m ²	378	Länge in m:	126
Bestandestyp:	0206 Baumreihe, Allee				
Charakteristik:					
		Bearbeiter:	Kurt Nadler		
lfd. Nummer:	1244	Fläche: in m ²	97	Länge in m:	48
Bestandestyp:	0204 Streuobstbestand (Streuobstwiese/-weide, Obstbaumreihen)				
Charakteristik:					
		Bearbeiter:	Kurt Nadler		

Ifd. Nummer:	1245	Fläche: in m ²	553	Länge in m:	92
Bestandestyp:	0203 Heckenzug				
Charakteristik:					
		Bearbeiter:	Kurt Nadler		
Ifd. Nummer:	1246	Fläche: in m ²	1060	Länge in m:	212
Bestandestyp:	0203 Heckenzug				
Charakteristik:					
		Bearbeiter:	Kurt Nadler		
Ifd. Nummer:	1247	Fläche: in m ²	298	Länge in m:	99
Bestandestyp:	030802 Mesophile, "bunte" Fettwiese und die meisten Magerrasen, -weiden				
Charakteristik:	Mit Lychnis flos-cuculi.				
		Bearbeiter:	Kurt Nadler		
Ifd. Nummer:	1248	Fläche: in m ²	123	Länge in m:	41
Bestandestyp:	0204 Streuobstbestand (Streuobstwiese/-weide, Obstbaumreihen)				
Charakteristik:					
		Bearbeiter:	Kurt Nadler		
Ifd. Nummer:	1249	Fläche: in m ²	234	Länge in m:	234
Bestandestyp:	0202 Uferbegleitgehölz				
Charakteristik:	Mit Schwarzerle, etwas Bruchweide und Traubenkirsche.				
		Bearbeiter:	Kurt Nadler		
Ifd. Nummer:	1250	Fläche: in m ²	234	Länge in m:	234
Bestandestyp:	0202 Uferbegleitgehölz				
Charakteristik:	Mit Schwarzerle, etwas Bruchweide und Traubenkirsche.				
		Bearbeiter:	Kurt Nadler		
Ifd. Nummer:	1251	Fläche: in m ²	110	Länge in m:	37
Bestandestyp:	0204 Streuobstbestand (Streuobstwiese/-weide, Obstbaumreihen)				
Charakteristik:					
		Bearbeiter:	Kurt Nadler		
Ifd. Nummer:	1252	Fläche: in m ²	311	Länge in m:	104
Bestandestyp:	0203 Heckenzug				
Charakteristik:					
		Bearbeiter:	Kurt Nadler		
Ifd. Nummer:	1253	Fläche: in m ²	100	Länge in m:	50
Bestandestyp:	0203 Heckenzug				
Charakteristik:					
		Bearbeiter:	Kurt Nadler		
Ifd. Nummer:	1254	Fläche: in m ²	102	Länge in m:	51
Bestandestyp:	0203 Heckenzug				
Charakteristik:					
		Bearbeiter:	Kurt Nadler		
Ifd. Nummer:	1255	Fläche: in m ²	757	Länge in m:	151
Bestandestyp:	030802 Mesophile, "bunte" Fettwiese und die meisten Magerrasen, -weiden				
Charakteristik:	Waldrand-Straßenböschung mit Lychnis viscaria und Leucanthemum vulgare.				
		Bearbeiter:	Kurt Nadler		
Ifd. Nummer:	1256	Fläche: in m ²	109	Länge in m:	109
Bestandestyp:	030302 Sukzessionsfläche des trockenen Extensivgrünlandes mit oder ohne jüngerem Gehölzaufwuchs				
Charakteristik:	Wegböschung mit etwas Gebüsch.				
		Bearbeiter:	Kurt Nadler		

Ifd. Nummer:	1257	Fläche: in m ²	123	Länge in m:	62
Bestandestyp:	030302 Sukzessionsfläche des trockenen Extensivgrünlandes mit oder ohne jüngerem Gehölzaufwuchs				
Charakteristik:	Feldrain.				
	Bearbeiter: Kurt Nadler				
Ifd. Nummer:	1258	Fläche: in m ²	173	Länge in m:	58
Bestandestyp:	0203 Heckenzug				
Charakteristik:					
	Bearbeiter: Kurt Nadler				
Ifd. Nummer:	1259	Fläche: in m ²	117	Länge in m:	39
Bestandestyp:	030802 Mesophile, "bunte" Fettwiese und die meisten Magerrasen, -weiden				
Charakteristik:	Mit Leontodon hispidus.				
	Bearbeiter: Kurt Nadler				
Ifd. Nummer:	1260	Fläche: in m ²	436	Länge in m:	218
Bestandestyp:	030802 Mesophile, "bunte" Fettwiese und die meisten Magerrasen, -weiden				
Charakteristik:	Sehr magere und blumenreiche Wegböschung, mit Lychnis viscaria, Hieracium pilosella, Thymus pulegioides, Carlina acaulis u. a..				
	Bearbeiter: Kurt Nadler				
Ifd. Nummer:	1261	Fläche: in m ²	246	Länge in m:	123
Bestandestyp:	030802 Mesophile, "bunte" Fettwiese und die meisten Magerrasen, -weiden				
Charakteristik:	Mit Luzula campestris und Leontodon hispidus.				
	Bearbeiter: Kurt Nadler				
Ifd. Nummer:	1262	Fläche: in m ²	56	Länge in m:	28
Bestandestyp:	0203 Heckenzug				
Charakteristik:					
	Bearbeiter: Kurt Nadler				
Ifd. Nummer:	1263	Fläche: in m ²	331	Länge in m:	110
Bestandestyp:	0203 Heckenzug				
Charakteristik:					
	Bearbeiter: Kurt Nadler				
Ifd. Nummer:	1264	Fläche: in m ²	33	Länge in m:	11
Bestandestyp:	0204 Streuobstbestand (Streuobstwiese/-weide, Obstbaumreihen)				
Charakteristik:					
	Bearbeiter: Kurt Nadler				
Ifd. Nummer:	1265	Fläche: in m ²	66	Länge in m:	22
Bestandestyp:	0204 Streuobstbestand (Streuobstwiese/-weide, Obstbaumreihen)				
Charakteristik:					
	Bearbeiter: Kurt Nadler				
Ifd. Nummer:	1266	Fläche: in m ²	344	Länge in m:	115
Bestandestyp:	0204 Streuobstbestand (Streuobstwiese/-weide, Obstbaumreihen)				
Charakteristik:					
	Bearbeiter: Kurt Nadler				
Ifd. Nummer:	1267	Fläche: in m ²	57	Länge in m:	19
Bestandestyp:	0204 Streuobstbestand (Streuobstwiese/-weide, Obstbaumreihen)				
Charakteristik:					
	Bearbeiter: Kurt Nadler				
Ifd. Nummer:	1268	Fläche: in m ²	41	Länge in m:	14
Bestandestyp:	0204 Streuobstbestand (Streuobstwiese/-weide, Obstbaumreihen)				
Charakteristik:					
	Bearbeiter: Kurt Nadler				

Ifd. Nummer:	1269	Fläche: in m ²	46	Länge in m:	15
Bestandestyp:	0204 Streuobstbestand (Streuobstwiese/-weide, Obstbaumreihen)				
Charakteristik:					
	Bearbeiter: Kurt Nadler				
Ifd. Nummer:	1270	Fläche: in m ²	147	Länge in m:	49
Bestandestyp:	0206 Baumreihe, Allee				
Charakteristik:					
	Bearbeiter: Kurt Nadler				
Ifd. Nummer:	1271	Fläche: in m ²	30	Länge in m:	15
Bestandestyp:	0203 Heckenzug				
Charakteristik:					
	Bearbeiter: Kurt Nadler				
Ifd. Nummer:	1272	Fläche: in m ²	16	Länge in m:	16
Bestandestyp:	0202 Uferbegleitgehölz				
Charakteristik:	Mit Schwarzerle.				
	Bearbeiter: Kurt Nadler				
Ifd. Nummer:	1273	Fläche: in m ²	30	Länge in m:	30
Bestandestyp:	0202 Uferbegleitgehölz				
Charakteristik:	Mit Schwarzerle.				
	Bearbeiter: Kurt Nadler				
Ifd. Nummer:	1274	Fläche: in m ²	68	Länge in m:	68
Bestandestyp:	0202 Uferbegleitgehölz				
Charakteristik:	Mit Schwarzerle.				
	Bearbeiter: Kurt Nadler				
Ifd. Nummer:	1275	Fläche: in m ²	59	Länge in m:	59
Bestandestyp:	0202 Uferbegleitgehölz				
Charakteristik:	Mit Schwarzerle.				
	Bearbeiter: Kurt Nadler				
Ifd. Nummer:	1276	Fläche: in m ²	533	Länge in m:	178
Bestandestyp:	0206 Baumreihe, Allee				
Charakteristik:					
	Bearbeiter: Kurt Nadler				
Ifd. Nummer:	1277	Fläche: in m ²	249	Länge in m:	249
Bestandestyp:	0202 Uferbegleitgehölz				
Charakteristik:	Mit Schwarzerle.				
	Bearbeiter: Kurt Nadler				
Ifd. Nummer:	1278	Fläche: in m ²	246	Länge in m:	246
Bestandestyp:	0202 Uferbegleitgehölz				
Charakteristik:	Mit Schwarzerle.				
	Bearbeiter: Kurt Nadler				
Ifd. Nummer:	1279	Fläche: in m ²	133	Länge in m:	133
Bestandestyp:	0202 Uferbegleitgehölz				
Charakteristik:	Mit Schwarzerle und Esche.				
	Bearbeiter: Kurt Nadler				
Ifd. Nummer:	1280	Fläche: in m ²	128	Länge in m:	128
Bestandestyp:	0202 Uferbegleitgehölz				
Charakteristik:	Mit Schwarzerle und Esche.				
	Bearbeiter: Kurt Nadler				

lfd. Nummer:	1281	Fläche: in m ²	74	Länge in m:	37
Bestandestyp:	0203 Heckenzug				
Charakteristik:					
		Bearbeiter:	Kurt Nadler		
lfd. Nummer:	1282	Fläche: in m ²	182	Länge in m:	91
Bestandestyp:	030302 Sukzessionsfläche des trockenen Extensivgrünlandes mit oder ohne jüngerem Gehölzaufwuchs				
Charakteristik:	Wegböschung mit etwas Weißdorn, Rose und Hasel.				
		Bearbeiter:	Kurt Nadler		
lfd. Nummer:	1283	Fläche: in m ²	1205	Länge in m:	402
Bestandestyp:	030302 Sukzessionsfläche des trockenen Extensivgrünlandes mit oder ohne jüngerem Gehölzaufwuchs				
Charakteristik:	Sehr locker mit niedrigen Büschen bestandener Heckenzug, Brutlebensraum des Neuntöters; mit Lychnis viscaria und Euphorbia cyparissias.				
		Bearbeiter:	Kurt Nadler		
lfd. Nummer:	1284	Fläche: in m ²	84	Länge in m:	42
Bestandestyp:	030302 Sukzessionsfläche des trockenen Extensivgrünlandes mit oder ohne jüngerem Gehölzaufwuchs				
Charakteristik:	Mit Euphorbia cyparissias.				
		Bearbeiter:	Kurt Nadler		
lfd. Nummer:	1285	Fläche: in m ²	215	Länge in m:	215
Bestandestyp:	030303 Sukzessionsfläche von frischem artenreichem Magergrünland				
Charakteristik:	Mit Euphorbia cyparissias und Carex brizoides.				
		Bearbeiter:	Kurt Nadler		
lfd. Nummer:	1286	Fläche: in m ²	497	Länge in m:	166
Bestandestyp:	0203 Heckenzug				
Charakteristik:					
		Bearbeiter:	Kurt Nadler		
lfd. Nummer:	1287	Fläche: in m ²	244	Länge in m:	81
Bestandestyp:	0203 Heckenzug				
Charakteristik:					
		Bearbeiter:	Kurt Nadler		
lfd. Nummer:	1288	Fläche: in m ²	105	Länge in m:	105
Bestandestyp:	0202 Uferbegleitgehölz				
Charakteristik:					
		Bearbeiter:	Kurt Nadler		
lfd. Nummer:	1289	Fläche: in m ²	83	Länge in m:	83
Bestandestyp:	0202 Uferbegleitgehölz				
Charakteristik:					
		Bearbeiter:	Kurt Nadler		
lfd. Nummer:	1290	Fläche: in m ²	40	Länge in m:	13
Bestandestyp:	0203 Heckenzug				
Charakteristik:					
		Bearbeiter:	Kurt Nadler		
lfd. Nummer:	1291	Fläche: in m ²	55	Länge in m:	18
Bestandestyp:	0203 Heckenzug				
Charakteristik:					
		Bearbeiter:	Kurt Nadler		

lfd. Nummer: **1292** Fläche: in m² **713** Länge in m: **178**
Bestandestyp: **030802 Mesophile, "bunte" Fettwiese und die meisten Magerrasen, -weiden**
Charakteristik: Straßenböschung mit Arrhenatherum elatius.

Bearbeiter: Kurt Nadler

lfd. Nummer: **1293** Fläche: in m² **256** Länge in m: **85**
Bestandestyp: **0203 Heckenzug**
Charakteristik:

Bearbeiter: Kurt Nadler

lfd. Nummer: **1294** Fläche: in m² **458** Länge in m: **153**
Bestandestyp: **0203 Heckenzug**
Charakteristik:

Bearbeiter: Kurt Nadler

lfd. Nummer: **1295** Fläche: in m² **172** Länge in m: **57**
Bestandestyp: **0203 Heckenzug**
Charakteristik:

Bearbeiter: Kurt Nadler

lfd. Nummer: **1296** Fläche: in m² **304** Länge in m: **152**
Bestandestyp: **0203 Heckenzug**
Charakteristik: Am Rand mit Cephalanthera longifolia.

Bearbeiter: Kurt Nadler

lfd. Nummer: **1297** Fläche: in m² **265** Länge in m: **88**
Bestandestyp: **0203 Heckenzug**
Charakteristik:

Bearbeiter: Kurt Nadler

lfd. Nummer: **1298** Fläche: in m² **321** Länge in m: **64**
Bestandestyp: **0203 Heckenzug**
Charakteristik:

Bearbeiter: Kurt Nadler

lfd. Nummer: **1299** Fläche: in m² **114** Länge in m: **57**
Bestandestyp: **0203 Heckenzug**
Charakteristik:

Bearbeiter: Kurt Nadler

lfd. Nummer: **1300** Fläche: in m² **716** Länge in m: **179**
Bestandestyp: **0203 Heckenzug**
Charakteristik:

Bearbeiter: Kurt Nadler

lfd. Nummer: **1301** Fläche: in m² **110** Länge in m: **55**
Bestandestyp: **0203 Heckenzug**
Charakteristik:

Bearbeiter: Kurt Nadler

lfd. Nummer: **1302** Fläche: in m² **42** Länge in m: **21**
Bestandestyp: **0203 Heckenzug**
Charakteristik:

Bearbeiter: Kurt Nadler

lfd. Nummer: **1303** Fläche: in m² **120** Länge in m: **40**
Bestandestyp: **0203 Heckenzug**
Charakteristik:

Bearbeiter: Kurt Nadler

lfd. Nummer:	1304	Fläche: in m ²	236	Länge in m:	79
Bestandestyp:	0306 Neubewaldung/Aufforstung				
Charakteristik:	Auf trocken-magerer Böschung.				
		Bearbeiter:	Kurt Nadler		
lfd. Nummer:	1305	Fläche: in m ²	97	Länge in m:	97
Bestandestyp:	0202 Uferbegleitgehölz				
Charakteristik:	Bruchweidensaum an Teich.				
		Bearbeiter:	Kurt Nadler		
lfd. Nummer:	1306	Fläche: in m ²	170	Länge in m:	85
Bestandestyp:	0203 Heckenzug				
Charakteristik:					
		Bearbeiter:	Kurt Nadler		
lfd. Nummer:	1307	Fläche: in m ²	487	Länge in m:	97
Bestandestyp:	0304 Sukzessionsfläche in ehemaligen Intensivgebieten				
Charakteristik:					
		Bearbeiter:	Kurt Nadler		
lfd. Nummer:	1308	Fläche: in m ²	182	Länge in m:	61
Bestandestyp:	0203 Heckenzug				
Charakteristik:					
		Bearbeiter:	Kurt Nadler		
lfd. Nummer:	1309	Fläche: in m ²	677	Länge in m:	135
Bestandestyp:	0203 Heckenzug				
Charakteristik:					
		Bearbeiter:	Kurt Nadler		
lfd. Nummer:	1310	Fläche: in m ²	740	Länge in m:	123
Bestandestyp:	99 Erhebungsfläche unbestimmten Typs				
Charakteristik:	Ackerrandstreifen mit später Mahd oder ohne Pflege.				
		Bearbeiter:	Kurt Nadler		
lfd. Nummer:	1311	Fläche: in m ²	311	Länge in m:	78
Bestandestyp:	0203 Heckenzug				
Charakteristik:					
		Bearbeiter:	Kurt Nadler		
lfd. Nummer:	1312	Fläche: in m ²	270	Länge in m:	135
Bestandestyp:	0204 Streuobstbestand (Streuobstwiese/-weide, Obstbaumreihen)				
Charakteristik:					
		Bearbeiter:	Kurt Nadler		
lfd. Nummer:	1313	Fläche: in m ²	289	Länge in m:	96
Bestandestyp:	0204 Streuobstbestand (Streuobstwiese/-weide, Obstbaumreihen)				
Charakteristik:					
		Bearbeiter:	Kurt Nadler		
lfd. Nummer:	1314	Fläche: in m ²	306	Länge in m:	102
Bestandestyp:	0204 Streuobstbestand (Streuobstwiese/-weide, Obstbaumreihen)				
Charakteristik:					
		Bearbeiter:	Kurt Nadler		
lfd. Nummer:	1315	Fläche: in m ²	51	Länge in m:	25
Bestandestyp:	0203 Heckenzug				
Charakteristik:					
		Bearbeiter:	Kurt Nadler		

lfd. Nummer:	1316	Fläche: in m ²	185	Länge in m:	93
Bestandestyp:	0203 Heckenzug				
Charakteristik:					
Bearbeiter: Kurt Nadler					
lfd. Nummer:	1317	Fläche: in m ²	361	Länge in m:	180
Bestandestyp:	030802 Mesophile, "bunte" Fettwiese und die meisten Magerrasen, -weiden				
Charakteristik:	Mit <i>Luzula campestris</i> , <i>Anthoxanthum odoratum</i> und <i>Phyteuma nigrum</i> .				
Bearbeiter: Kurt Nadler					
lfd. Nummer:	1318	Fläche: in m ²	561	Länge in m:	112
Bestandestyp:	030302 Sukzessionsfläche des trockenen Extensivgrünlandes mit oder ohne jüngerem Gehölzaufwuchs				
Charakteristik:	Massenbestand von <i>Lychnis viscaria</i> .				
Bearbeiter: Kurt Nadler					
lfd. Nummer:	1319	Fläche: in m ²	138	Länge in m:	138
Bestandestyp:	0302 Großröhrricht und Schilfröhrricht				
Charakteristik:	Schmaler, raingrabenbegleitender Großseggensaum mit <i>Filipendula ulmaria</i> .				
Bearbeiter: Kurt Nadler					
lfd. Nummer:	1320	Fläche: in m ²	91	Länge in m:	45
Bestandestyp:	030801 Trocken-, Halbtrockenrasen und Grusfluren einschließlich der bodensauren Halbtrockenrasen und (Silikat-)Grusfluren				
Charakteristik:	Mit <i>Hieracium pilosella</i> , <i>Lychnis viscaria</i> und <i>Thymus pulegioides</i> .				
Bearbeiter: Kurt Nadler					
lfd. Nummer:	1321	Fläche: in m ²	138	Länge in m:	69
Bestandestyp:	0203 Heckenzug				
Charakteristik:					
Bearbeiter: Kurt Nadler					
lfd. Nummer:	1322	Fläche: in m ²	647	Länge in m:	216
Bestandestyp:	0203 Heckenzug				
Charakteristik:					
Bearbeiter: Kurt Nadler					
lfd. Nummer:	1323	Fläche: in m ²	221	Länge in m:	110
Bestandestyp:	0203 Heckenzug				
Charakteristik:					
Bearbeiter: Kurt Nadler					
lfd. Nummer:	1324	Fläche: in m ²	190	Länge in m:	95
Bestandestyp:	0203 Heckenzug				
Charakteristik:					
Bearbeiter: Kurt Nadler					
lfd. Nummer:	1325	Fläche: in m ²	496	Länge in m:	124
Bestandestyp:	0203 Heckenzug				
Charakteristik:					
Bearbeiter: Kurt Nadler					
lfd. Nummer:	1326	Fläche: in m ²	109	Länge in m:	55
Bestandestyp:	030801 Trocken-, Halbtrockenrasen und Grusfluren einschließlich der bodensauren Halbtrockenrasen und (Silikat-)Grusfluren				
Charakteristik:	Mit <i>Hieracium pilosella</i> , <i>Thymus pulegioides</i> und <i>Leucanthemum vulgare</i> .				
Bearbeiter: Kurt Nadler					

Ifd. Nummer:	1327	Fläche: in m ²	107	Länge in m:	36
Bestandestyp:	0204 Streuobstbestand (Streuobstwiese/-weide, Obstbaumreihen)				
Charakteristik:					
	Bearbeiter: Kurt Nadler				
Ifd. Nummer:	1328	Fläche: in m ²	71	Länge in m:	71
Bestandestyp:	0203 Heckenzug				
Charakteristik:					
	Bearbeiter: Kurt Nadler				
Ifd. Nummer:	1329	Fläche: in m ²	60	Länge in m:	60
Bestandestyp:	0203 Heckenzug				
Charakteristik:					
	Bearbeiter: Kurt Nadler				
Ifd. Nummer:	1330	Fläche: in m ²	48	Länge in m:	48
Bestandestyp:	0202 Uferbegleitgehölz				
Charakteristik:	Mit Bruchweiden.				
	Bearbeiter: Kurt Nadler				
Ifd. Nummer:	1331	Fläche: in m ²	352	Länge in m:	117
Bestandestyp:	030802 Mesophile, "bunte" Fettwiese und die meisten Magerrasen, -weiden				
Charakteristik:	Mit Anemone nemorosa, Leontodon hispidus und etwas Succisa pratensis.				
	Bearbeiter: Kurt Nadler				
Ifd. Nummer:	1332	Fläche: in m ²	51	Länge in m:	51
Bestandestyp:	0203 Heckenzug				
Charakteristik:					
	Bearbeiter: Kurt Nadler				
Ifd. Nummer:	1333	Fläche: in m ²	44	Länge in m:	44
Bestandestyp:	030802 Mesophile, "bunte" Fettwiese und die meisten Magerrasen, -weiden				
Charakteristik:	Mit Euphorbia cyparissias.				
	Bearbeiter: Kurt Nadler				
Ifd. Nummer:	1334	Fläche: in m ²	554	Länge in m:	92
Bestandestyp:	030802 Mesophile, "bunte" Fettwiese und die meisten Magerrasen, -weiden				
Charakteristik:	Breite Wiesenböschung mit Luzula campestris und Knautia arvensis.				
	Bearbeiter: Kurt Nadler				
Ifd. Nummer:	1335	Fläche: in m ²	72	Länge in m:	36
Bestandestyp:	0203 Heckenzug				
Charakteristik:					
	Bearbeiter: Kurt Nadler				
Ifd. Nummer:	1336	Fläche: in m ²	141	Länge in m:	47
Bestandestyp:	0203 Heckenzug				
Charakteristik:					
	Bearbeiter: Kurt Nadler				
Ifd. Nummer:	1337	Fläche: in m ²	21	Länge in m:	21
Bestandestyp:	0203 Heckenzug				
Charakteristik:					
	Bearbeiter: Kurt Nadler				
Ifd. Nummer:	1338	Fläche: in m ²	257	Länge in m:	128
Bestandestyp:	0203 Heckenzug				
Charakteristik:					
	Bearbeiter: Kurt Nadler				

lfd. Nummer:	1339	Fläche: in m ²	586	Länge in m:	195
Bestandestyp:	0203 Heckenzug				
Charakteristik:					
		Bearbeiter:	Kurt Nadler		
lfd. Nummer:	1340	Fläche: in m ²	166	Länge in m:	55
Bestandestyp:	0203 Heckenzug				
Charakteristik:					
		Bearbeiter:	Kurt Nadler		
lfd. Nummer:	1341	Fläche: in m ²	282	Länge in m:	94
Bestandestyp:	030802 Mesophile, "bunte" Fettwiese und die meisten Magerrasen, -weiden				
Charakteristik:	Mit Carex brizoides und Phyteuma nigrum, mit Verbrachungserscheinungen.				
		Bearbeiter:	Kurt Nadler		
lfd. Nummer:	1342	Fläche: in m ²	250	Länge in m:	250
Bestandestyp:	0202 Uferbegleitgehölz				
Charakteristik:	Mit Schwarzerle und Bruchweide.				
		Bearbeiter:	Kurt Nadler		
lfd. Nummer:	1343	Fläche: in m ²	490	Länge in m:	490
Bestandestyp:	0202 Uferbegleitgehölz				
Charakteristik:	Mit Schwarzerle, Bruchweide, weniger Traubenkirsche, vereinzelt mit Espe.				
		Bearbeiter:	Kurt Nadler		
lfd. Nummer:	1344	Fläche: in m ²	251	Länge in m:	251
Bestandestyp:	0402 Fließendes Gewässer				
Charakteristik:	Kleiner Wiesengraben.				
		Bearbeiter:	Kurt Nadler		
lfd. Nummer:	1345	Fläche: in m ²	43	Länge in m:	43
Bestandestyp:	0203 Heckenzug				
Charakteristik:					
		Bearbeiter:	Kurt Nadler		
lfd. Nummer:	1346	Fläche: in m ²	174	Länge in m:	87
Bestandestyp:	0202 Uferbegleitgehölz				
Charakteristik:	Aus Schwarzerle, mit Traubenkirsche.				
		Bearbeiter:	Kurt Nadler		
lfd. Nummer:	1347	Fläche: in m ²	573	Länge in m:	191
Bestandestyp:	030802 Mesophile, "bunte" Fettwiese und die meisten Magerrasen, -weiden				
Charakteristik:	Mit Luzula campestris, Alchemilla vulgaris und Phyteuma nigrum.				
		Bearbeiter:	Kurt Nadler		
lfd. Nummer:	1348	Fläche: in m ²	218	Länge in m:	218
Bestandestyp:	0202 Uferbegleitgehölz				
Charakteristik:	Mit Schwarzerlendominanz.				
		Bearbeiter:	Kurt Nadler		
lfd. Nummer:	1349	Fläche: in m ²	203	Länge in m:	203
Bestandestyp:	0202 Uferbegleitgehölz				
Charakteristik:	Mit Schwarzerlen und Bruchweiden.				
		Bearbeiter:	Kurt Nadler		
lfd. Nummer:	1350	Fläche: in m ²	205	Länge in m:	205
Bestandestyp:	0202 Uferbegleitgehölz				
Charakteristik:	Mit Schwarzerlen und Bruchweiden.				
		Bearbeiter:	Kurt Nadler		

lfd. Nummer:	1351	Fläche: in m ²	136	Länge in m:	45
Bestandestyp:	0204 Streuobstbestand (Streuobstwiese/-weide, Obstbaumreihen)				
Charakteristik:					
	Bearbeiter: Kurt Nadler				
lfd. Nummer:	1352	Fläche: in m ²	310	Länge in m:	103
Bestandestyp:	0203 Heckenzug				
Charakteristik:					
	Bearbeiter: Kurt Nadler				
lfd. Nummer:	1353	Fläche: in m ²	122	Länge in m:	24
Bestandestyp:	0203 Heckenzug				
Charakteristik:					
	Bearbeiter: Kurt Nadler				
lfd. Nummer:	1354	Fläche: in m ²	12	Länge in m:	12
Bestandestyp:	0203 Heckenzug				
Charakteristik:					
	Bearbeiter: Kurt Nadler				
lfd. Nummer:	1355	Fläche: in m ²	174	Länge in m:	87
Bestandestyp:	0203 Heckenzug				
Charakteristik:					
	Bearbeiter: Kurt Nadler				
lfd. Nummer:	1356	Fläche: in m ²	58	Länge in m:	58
Bestandestyp:	0203 Heckenzug				
Charakteristik:					
	Bearbeiter: Kurt Nadler				
lfd. Nummer:	1357	Fläche: in m ²	103	Länge in m:	103
Bestandestyp:	0203 Heckenzug				
Charakteristik:					
	Bearbeiter: Kurt Nadler				
lfd. Nummer:	1358	Fläche: in m ²	35	Länge in m:	35
Bestandestyp:	0202 Uferbegleitgehölz				
Charakteristik:	Mit Schwarzerle und Bruchweide.				
	Bearbeiter: Kurt Nadler				
lfd. Nummer:	1359	Fläche: in m ²	902	Länge in m:	180
Bestandestyp:	0203 Heckenzug				
Charakteristik:					
	Bearbeiter: Kurt Nadler				
lfd. Nummer:	1360	Fläche: in m ²	80	Länge in m:	80
Bestandestyp:	0202 Uferbegleitgehölz				
Charakteristik:	Mit Bruchweide und Schwarzerle.				
	Bearbeiter: Kurt Nadler				
lfd. Nummer:	1361	Fläche: in m ²	124	Länge in m:	124
Bestandestyp:	0202 Uferbegleitgehölz				
Charakteristik:	Mit Bruchweidendominanz.				
	Bearbeiter: Kurt Nadler				
lfd. Nummer:	1362	Fläche: in m ²	103	Länge in m:	103
Bestandestyp:	0202 Uferbegleitgehölz				
Charakteristik:	Mit Schwarzerle und Bruchweide, kleine, lockere Gehölze.				
	Bearbeiter: Kurt Nadler				

lfd. Nummer:	1363	Fläche: in m ²	492	Länge in m:	246
Bestandestyp:	0202 Uferbegleitgehölz				
Charakteristik:	Mit Bruchweide und Schwarzerle.				
	Bearbeiter: Kurt Nadler				
lfd. Nummer:	1364	Fläche: in m ²	647	Länge in m:	216
Bestandestyp:	0202 Uferbegleitgehölz				
Charakteristik:	An Bundesstraßenböschung gelegen; Erle, weniger Traubenkirsche, etwas Hybridpappel und Espe.				
	Bearbeiter: Kurt Nadler				
lfd. Nummer:	1365	Fläche: in m ²	396	Länge in m:	132
Bestandestyp:	0302 Großröhricht und Schilfröhricht				
Charakteristik:	An Großer Mühl; mit geringem Ufergehölzbestand.				
	Bearbeiter: Kurt Nadler				
lfd. Nummer:	1366	Fläche: in m ²	675	Länge in m:	337
Bestandestyp:	0202 Uferbegleitgehölz				
Charakteristik:	Mit Schwarzerlendominanz.				
	Bearbeiter: Kurt Nadler				
lfd. Nummer:	1367	Fläche: in m ²	455	Länge in m:	152
Bestandestyp:	0203 Heckenzug				
Charakteristik:					
	Bearbeiter: Kurt Nadler				
lfd. Nummer:	1368	Fläche: in m ²	243	Länge in m:	121
Bestandestyp:	0202 Uferbegleitgehölz				
Charakteristik:	Mit Schwarzerle.				
	Bearbeiter: Kurt Nadler				
lfd. Nummer:	1369	Fläche: in m ²	131	Länge in m:	131
Bestandestyp:	0202 Uferbegleitgehölz				
Charakteristik:	Mit Schwarzerle.				
	Bearbeiter: Kurt Nadler				
lfd. Nummer:	1370	Fläche: in m ²	56	Länge in m:	56
Bestandestyp:	0202 Uferbegleitgehölz				
Charakteristik:	Mit Schwarzerle.				
	Bearbeiter: Kurt Nadler				
lfd. Nummer:	1371	Fläche: in m ²	59	Länge in m:	59
Bestandestyp:	0202 Uferbegleitgehölz				
Charakteristik:	Mit Schwarzerle.				
	Bearbeiter: Kurt Nadler				
lfd. Nummer:	1372	Fläche: in m ²	37	Länge in m:	19
Bestandestyp:	0402 Fließendes Gewässer				
Charakteristik:	Kurzer Mühlgangabschnitt der Großen Mühl im Gebäudebereich (Kleinkraftwerk).				
	Bearbeiter: Kurt Nadler				
lfd. Nummer:	1373	Fläche: in m ²	170	Länge in m:	85
Bestandestyp:	0402 Fließendes Gewässer				
Charakteristik:	Mühlgang der Großen Mühl, kurzer, gerader Abschnitt mit alter Ufersicherung durch Steinschichtung, mit Ufergehölzen verwachsen; Sohle sandig-steinig.				
	Bearbeiter: Kurt Nadler				
lfd. Nummer:	1374	Fläche: in m ²	129	Länge in m:	65
Bestandestyp:	0206 Baumreihe, Allee				
Charakteristik:					
	Bearbeiter: Kurt Nadler				

lfd. Nummer:	1375	Fläche: in m ²	1872	Länge in m:	624
Bestandestyp:	0202 Uferbegleitgehölz				
Charakteristik:	Bewachsener Bahnböschungsbereich (mit Laubholz).				
	Bearbeiter: Kurt Nadler				
lfd. Nummer:	1376	Fläche: in m ²	1317	Länge in m:	329
Bestandestyp:	0202 Uferbegleitgehölz				
Charakteristik:	Bewachsener Bahnböschungsbereich: mit Eschen, Traubenkirschen, Erlen.				
	Bearbeiter: Kurt Nadler				
lfd. Nummer:	1377	Fläche: in m ²	36	Länge in m:	36
Bestandestyp:	0202 Uferbegleitgehölz				
Charakteristik:	Kurzer Gehölzzug zwischen Weidefläche und Garten.				
	Bearbeiter: Kurt Nadler				
lfd. Nummer:	1378	Fläche: in m ²	145	Länge in m:	72
Bestandestyp:	0304 Sukzessionsfläche in ehemaligen Intensivgebieten				
Charakteristik:					
	Bearbeiter: Kurt Nadler				
lfd. Nummer:	1379	Fläche: in m ²	121	Länge in m:	40
Bestandestyp:	0203 Heckenzug				
Charakteristik:					
	Bearbeiter: Kurt Nadler				
lfd. Nummer:	1380	Fläche: in m ²	188	Länge in m:	94
Bestandestyp:	0202 Uferbegleitgehölz				
Charakteristik:	Bewachsene Bahnböschung.				
	Bearbeiter: Kurt Nadler				
lfd. Nummer:	1381	Fläche: in m ²	1001	Länge in m:	250
Bestandestyp:	0202 Uferbegleitgehölz				
Charakteristik:	Mit Schwarzerle und Bruchweide.				
	Bearbeiter: Kurt Nadler				
lfd. Nummer:	1382	Fläche: in m ²	195	Länge in m:	195
Bestandestyp:	0202 Uferbegleitgehölz				
Charakteristik:	Schwacher Ufergehölzsaum in Kraftwerksbereich.				
	Bearbeiter: Kurt Nadler				
lfd. Nummer:	1383	Fläche: in m ²	114	Länge in m:	38
Bestandestyp:	030302 Sukzessionsfläche des trockenen Extensivgrünlandes mit oder ohne jüngerem Gehölzaufwuchs				
Charakteristik:					
	Bearbeiter: Kurt Nadler				
lfd. Nummer:	1384	Fläche: in m ²	35	Länge in m:	35
Bestandestyp:	0203 Heckenzug				
Charakteristik:					
	Bearbeiter: Kurt Nadler				
lfd. Nummer:	1385	Fläche: in m ²	258	Länge in m:	129
Bestandestyp:	0203 Heckenzug				
Charakteristik:					
	Bearbeiter: Kurt Nadler				
lfd. Nummer:	1386	Fläche: in m ²	70	Länge in m:	70
Bestandestyp:	0203 Heckenzug				
Charakteristik:					
	Bearbeiter: Kurt Nadler				

lfd. Nummer:	1387	Fläche: in m ²	125	Länge in m:	125
Bestandestyp:	0203 Heckenzug				
Charakteristik:					
		Bearbeiter:	Kurt Nadler		
lfd. Nummer:	1388	Fläche: in m ²	10	Länge in m:	10
Bestandestyp:	0202 Uferbegleitgehölz				
Charakteristik:	Mit Schwarzerle und Traubenkirsche.				
		Bearbeiter:	Kurt Nadler		
lfd. Nummer:	1389	Fläche: in m ²	132	Länge in m:	132
Bestandestyp:	0203 Heckenzug				
Charakteristik:					
		Bearbeiter:	Kurt Nadler		
lfd. Nummer:	1390	Fläche: in m ²	51	Länge in m:	51
Bestandestyp:	0203 Heckenzug				
Charakteristik:					
		Bearbeiter:	Kurt Nadler		
lfd. Nummer:	1391	Fläche: in m ²	506	Länge in m:	253
Bestandestyp:	0307 Feuchtes und nasses Extensivgrünland				
Charakteristik:	Wegsaum mit Carex brizoides und etwas Filipendula ulmaria.				
		Bearbeiter:	Kurt Nadler		
lfd. Nummer:	1392	Fläche: in m ²	182	Länge in m:	182
Bestandestyp:	030302 Sukzessionsfläche des trockenen Extensivgrünlandes mit oder ohne jüngerem Gehölzaufwuchs				
Charakteristik:	Straßenböschung mit Euphorbia cyparissias, Lychnis viscaria, Sedum julianum und Arabis glabra.				
		Bearbeiter:	Kurt Nadler		
lfd. Nummer:	1393	Fläche: in m ²	66	Länge in m:	66
Bestandestyp:	0203 Heckenzug				
Charakteristik:					
		Bearbeiter:	Kurt Nadler		
lfd. Nummer:	1394	Fläche: in m ²	199	Länge in m:	33
Bestandestyp:	030302 Sukzessionsfläche des trockenen Extensivgrünlandes mit oder ohne jüngerem Gehölzaufwuchs				
Charakteristik:	Grabenbrache mit Gehölzaufwuchs (Birken).				
		Bearbeiter:	Kurt Nadler		
lfd. Nummer:	1395	Fläche: in m ²	18	Länge in m:	18
Bestandestyp:	0203 Heckenzug				
Charakteristik:					
		Bearbeiter:	Kurt Nadler		
lfd. Nummer:	1396	Fläche: in m ²	153	Länge in m:	51
Bestandestyp:	0203 Heckenzug				
Charakteristik:					
		Bearbeiter:	Kurt Nadler		
lfd. Nummer:	1397	Fläche: in m ²	109	Länge in m:	54
Bestandestyp:	0203 Heckenzug				
Charakteristik:					
		Bearbeiter:	Kurt Nadler		
lfd. Nummer:	1398	Fläche: in m ²	39	Länge in m:	39
Bestandestyp:	0203 Heckenzug				
Charakteristik:					
		Bearbeiter:	Kurt Nadler		

lfd. Nummer:	1399	Fläche: in m ²	522	Länge in m:	87
Bestandestyp:	0203 Heckenzug				
Charakteristik:					
		Bearbeiter:	Kurt Nadler		
lfd. Nummer:	1400	Fläche: in m ²	165	Länge in m:	82
Bestandestyp:	0203 Heckenzug				
Charakteristik:					
		Bearbeiter:	Kurt Nadler		
lfd. Nummer:	1401	Fläche: in m ²	223	Länge in m:	223
Bestandestyp:	0202 Uferbegleitgehölz				
Charakteristik:	Lockerer gehaltener Bestand von Schwarzerle und Bruchweide.				
		Bearbeiter:	Kurt Nadler		
lfd. Nummer:	1402	Fläche: in m ²	35	Länge in m:	35
Bestandestyp:	0202 Uferbegleitgehölz				
Charakteristik:	Lockerer gehaltener Bestand von Schwarzerle und Bruchweide.				
		Bearbeiter:	Kurt Nadler		
lfd. Nummer:	1403	Fläche: in m ²	16	Länge in m:	16
Bestandestyp:	0202 Uferbegleitgehölz				
Charakteristik:	Lockerer gehaltener Bestand von Schwarzerle und Bruchweide.				
		Bearbeiter:	Kurt Nadler		
lfd. Nummer:	1404	Fläche: in m ²	175	Länge in m:	175
Bestandestyp:	0202 Uferbegleitgehölz				
Charakteristik:	Lockerer gehaltener Bestand von Schwarzerle und Bruchweide.				
		Bearbeiter:	Kurt Nadler		
lfd. Nummer:	1405	Fläche: in m ²	266	Länge in m:	133
Bestandestyp:	0202 Uferbegleitgehölz				
Charakteristik:	Mit Bruchweide, Schwarzerle und Traubenkirsche.				
		Bearbeiter:	Kurt Nadler		
lfd. Nummer:	1406	Fläche: in m ²	261	Länge in m:	130
Bestandestyp:	0202 Uferbegleitgehölz				
Charakteristik:	Mit Bruchweide, Schwarzerle und Traubenkirsche.				
		Bearbeiter:	Kurt Nadler		
lfd. Nummer:	1407	Fläche: in m ²	162	Länge in m:	162
Bestandestyp:	0202 Uferbegleitgehölz				
Charakteristik:	Mit Bruchweidendominanz.				
		Bearbeiter:	Kurt Nadler		
lfd. Nummer:	1408	Fläche: in m ²	152	Länge in m:	152
Bestandestyp:	0202 Uferbegleitgehölz				
Charakteristik:	Mit Bruchweidendominanz.				
		Bearbeiter:	Kurt Nadler		
lfd. Nummer:	1409	Fläche: in m ²	93	Länge in m:	93
Bestandestyp:	0203 Heckenzug				
Charakteristik:					
		Bearbeiter:	Kurt Nadler		
lfd. Nummer:	1410	Fläche: in m ²	108	Länge in m:	36
Bestandestyp:	0204 Streuobstbestand (Streuobstwiese/-weide, Obstbaumreihen)				
Charakteristik:					
		Bearbeiter:	Kurt Nadler		

lfd. Nummer:	1411	Fläche: in m ²	94	Länge in m:	94
Bestandestyp:	0202 Uferbegleitgehölz				
Charakteristik:	Mit Bruchweiden und Schwarzerlen.				
	Bearbeiter: Kurt Nadler				
lfd. Nummer:	1412	Fläche: in m ²	91	Länge in m:	91
Bestandestyp:	0202 Uferbegleitgehölz				
Charakteristik:	Mit Bruchweiden und Schwarzerlen.				
	Bearbeiter: Kurt Nadler				
lfd. Nummer:	1413	Fläche: in m ²	108	Länge in m:	108
Bestandestyp:	0202 Uferbegleitgehölz				
Charakteristik:	Mit Bruchweiden und Schwarzerlen.				
	Bearbeiter: Kurt Nadler				
lfd. Nummer:	1414	Fläche: in m ²	146	Länge in m:	146
Bestandestyp:	0202 Uferbegleitgehölz				
Charakteristik:	Mit Bruchweiden und Schwarzerlen.				
	Bearbeiter: Kurt Nadler				
lfd. Nummer:	1415	Fläche: in m ²	147	Länge in m:	147
Bestandestyp:	0202 Uferbegleitgehölz				
Charakteristik:	Mit Bruchweiden und Schwarzerlen.				
	Bearbeiter: Kurt Nadler				
lfd. Nummer:	1416	Fläche: in m ²	47	Länge in m:	47
Bestandestyp:	0202 Uferbegleitgehölz				
Charakteristik:	Mit Bruchweiden und Schwarzerlen.				
	Bearbeiter: Kurt Nadler				
lfd. Nummer:	1417	Fläche: in m ²	77	Länge in m:	26
Bestandestyp:	0203 Heckenzug				
Charakteristik:					
	Bearbeiter: Kurt Nadler				
lfd. Nummer:	1418	Fläche: in m ²	72	Länge in m:	36
Bestandestyp:	0203 Heckenzug				
Charakteristik:					
	Bearbeiter: Kurt Nadler				
lfd. Nummer:	1419	Fläche: in m ²	203	Länge in m:	102
Bestandestyp:	0203 Heckenzug				
Charakteristik:					
	Bearbeiter: Kurt Nadler				
lfd. Nummer:	1420	Fläche: in m ²	49	Länge in m:	49
Bestandestyp:	0203 Heckenzug				
Charakteristik:					
	Bearbeiter: Kurt Nadler				
lfd. Nummer:	1421	Fläche: in m ²	56	Länge in m:	56
Bestandestyp:	0202 Uferbegleitgehölz				
Charakteristik:	Mit Schwarzerle, weniger Bruchweide und Traubenkirsche.				
	Bearbeiter: Kurt Nadler				
lfd. Nummer:	1422	Fläche: in m ²	77	Länge in m:	77
Bestandestyp:	0202 Uferbegleitgehölz				
Charakteristik:	Mit Schwarzerle, weniger Bruchweide und Traubenkirsche.				
	Bearbeiter: Kurt Nadler				

lfd. Nummer:	1423	Fläche: in m ²	141	Länge in m:	141
Bestandestyp:	0202 Uferbegleitgehölz				
Charakteristik:	Mit Schwarzerle, weniger Bruchweide und Traubenkirsche.				
	Bearbeiter: Kurt Nadler				
lfd. Nummer:	1424	Fläche: in m ²	51	Länge in m:	51
Bestandestyp:	0202 Uferbegleitgehölz				
Charakteristik:	Mit Schwarzerle, weniger Bruchweide und Traubenkirsche.				
	Bearbeiter: Kurt Nadler				
lfd. Nummer:	1425	Fläche: in m ²	93	Länge in m:	46
Bestandestyp:	030303 Sukzessionsfläche von frischem artenreichem Magergrünland				
Charakteristik:	Stark verbuschender Böschungsrain.				
	Bearbeiter: Kurt Nadler				
lfd. Nummer:	1426	Fläche: in m ²	107	Länge in m:	36
Bestandestyp:	0204 Streuobstbestand (Streuobstwiese/-weide, Obstbaumreihen)				
Charakteristik:					
	Bearbeiter: Kurt Nadler				
lfd. Nummer:	1427	Fläche: in m ²	487	Länge in m:	162
Bestandestyp:	030802 Mesophile, "bunte" Fettwiese und die meisten Magerrasen, -weiden				
Charakteristik:	Mit Leontodon hispidus und Leucanthemum vulgare.				
	Bearbeiter: Kurt Nadler				
lfd. Nummer:	1428	Fläche: in m ²	134	Länge in m:	134
Bestandestyp:	0202 Uferbegleitgehölz				
Charakteristik:	Mit Schwarzerlendominanz.				
	Bearbeiter: Kurt Nadler				
lfd. Nummer:	1429	Fläche: in m ²	132	Länge in m:	66
Bestandestyp:	030302 Sukzessionsfläche des trockenen Extensivgrünlandes mit oder ohne jüngerem Gehölzaufwuchs				
Charakteristik:	Böschungsrain mit einzelnen Büschen.				
	Bearbeiter: Kurt Nadler				
lfd. Nummer:	1430	Fläche: in m ²	81	Länge in m:	40
Bestandestyp:	0203 Heckenzug				
Charakteristik:					
	Bearbeiter: Kurt Nadler				
lfd. Nummer:	1431	Fläche: in m ²	468	Länge in m:	78
Bestandestyp:	0306 Neubewaldung/Aufforstung				
Charakteristik:	Auf Böschung in freier Lage.				
	Bearbeiter: Kurt Nadler				
lfd. Nummer:	1432	Fläche: in m ²	123	Länge in m:	41
Bestandestyp:	0204 Streuobstbestand (Streuobstwiese/-weide, Obstbaumreihen)				
Charakteristik:					
	Bearbeiter: Kurt Nadler				
lfd. Nummer:	1433	Fläche: in m ²	314	Länge in m:	105
Bestandestyp:	0204 Streuobstbestand (Streuobstwiese/-weide, Obstbaumreihen)				
Charakteristik:					
	Bearbeiter: Kurt Nadler				
lfd. Nummer:	1434	Fläche: in m ²	325	Länge in m:	108
Bestandestyp:	0204 Streuobstbestand (Streuobstwiese/-weide, Obstbaumreihen)				
Charakteristik:					
	Bearbeiter: Kurt Nadler				

lfd. Nummer:	1435	Fläche: in m ²	50	Länge in m:	17
Bestandestyp:	0204 Streuobstbestand (Streuobstwiese/-weide, Obstbaumreihen)				
Charakteristik:					
	Bearbeiter: Kurt Nadler				
lfd. Nummer:	1436	Fläche: in m ²	230	Länge in m:	77
Bestandestyp:	0203 Heckenzug				
Charakteristik:					
	Bearbeiter: Kurt Nadler				
lfd. Nummer:	1437	Fläche: in m ²	122	Länge in m:	61
Bestandestyp:	0203 Heckenzug				
Charakteristik:					
	Bearbeiter: Kurt Nadler				
lfd. Nummer:	1438	Fläche: in m ²	69	Länge in m:	69
Bestandestyp:	0203 Heckenzug				
Charakteristik:					
	Bearbeiter: Kurt Nadler				
lfd. Nummer:	1439	Fläche: in m ²	118	Länge in m:	118
Bestandestyp:	030802 Mesophile, "bunte" Fettwiese und die meisten Magerrasen, -weiden				
Charakteristik:	Wegböschung mit <i>Leontodon hispidus</i> und <i>Anthoxanthum odoratum</i> .				
	Bearbeiter: Kurt Nadler				
lfd. Nummer:	1440	Fläche: in m ²	207	Länge in m:	69
Bestandestyp:	030801 Trocken-, Halbtrockenrasen und Grusfluren einschließlich der bodensauren Halbtrockenrasen und (Silikat-)Grusfluren				
Charakteristik:	Wegböschung mit <i>Luzula campestris</i> .				
	Bearbeiter: Kurt Nadler				
lfd. Nummer:	1441	Fläche: in m ²	59	Länge in m:	59
Bestandestyp:	030302 Sukzessionsfläche des trockenen Extensivgrünlandes mit oder ohne jüngerem Gehölzaufwuchs				
Charakteristik:	Grasiger Rain.				
	Bearbeiter: Kurt Nadler				
lfd. Nummer:	1442	Fläche: in m ²	265	Länge in m:	265
Bestandestyp:	0202 Uferbegleitgehölz				
Charakteristik:	Mit Schwarzerle und Bruchweide.				
	Bearbeiter: Kurt Nadler				
lfd. Nummer:	1443	Fläche: in m ²	51	Länge in m:	10
Bestandestyp:	0204 Streuobstbestand (Streuobstwiese/-weide, Obstbaumreihen)				
Charakteristik:					
	Bearbeiter: Kurt Nadler				
lfd. Nummer:	1444	Fläche: in m ²	26	Länge in m:	9
Bestandestyp:	0204 Streuobstbestand (Streuobstwiese/-weide, Obstbaumreihen)				
Charakteristik:					
	Bearbeiter: Kurt Nadler				
lfd. Nummer:	1445	Fläche: in m ²	57	Länge in m:	19
Bestandestyp:	0204 Streuobstbestand (Streuobstwiese/-weide, Obstbaumreihen)				
Charakteristik:					
	Bearbeiter: Kurt Nadler				
lfd. Nummer:	1446	Fläche: in m ²	380	Länge in m:	95
Bestandestyp:	0203 Heckenzug				
Charakteristik:					
	Bearbeiter: Kurt Nadler				

Ifd. Nummer:	1447	Fläche: in m ²	253	Länge in m:	84
Bestandestyp:	0204 Streuobstbestand (Streuobstwiese/-weide, Obstbaumreihen)				
Charakteristik:					
	Bearbeiter: Kurt Nadler				
Ifd. Nummer:	1448	Fläche: in m ²	233	Länge in m:	117
Bestandestyp:	0203 Heckenzug				
Charakteristik:					
	Bearbeiter: Kurt Nadler				
Ifd. Nummer:	1449	Fläche: in m ²	498	Länge in m:	100
Bestandestyp:	030802 Mesophile, "bunte" Fettwiese und die meisten Magerrasen, -weiden				
Charakteristik:	Schattseitige Wiesenböschung zwischen Intensivwiesen.				
	Bearbeiter: Kurt Nadler				
Ifd. Nummer:	1450	Fläche: in m ²	48	Länge in m:	24
Bestandestyp:	0204 Streuobstbestand (Streuobstwiese/-weide, Obstbaumreihen)				
Charakteristik:					
	Bearbeiter: Kurt Nadler				
Ifd. Nummer:	1451	Fläche: in m ²	112	Länge in m:	112
Bestandestyp:	030302 Sukzessionsfläche des trockenen Extensivgrünlandes mit oder ohne jüngerem Gehölzaufwuchs				
Charakteristik:	Wegböschung mit Sedum julianum und einzelnen kleinen Gehölzen.				
	Bearbeiter: Kurt Nadler				
Ifd. Nummer:	1452	Fläche: in m ²	170	Länge in m:	85
Bestandestyp:	0204 Streuobstbestand (Streuobstwiese/-weide, Obstbaumreihen)				
Charakteristik:					
	Bearbeiter: Kurt Nadler				
Ifd. Nummer:	1453	Fläche: in m ²	280	Länge in m:	140
Bestandestyp:	0304 Sukzessionsfläche in ehemaligen Intensivgebieten				
Charakteristik:					
	Bearbeiter: Kurt Nadler				
Ifd. Nummer:	1454	Fläche: in m ²	173	Länge in m:	87
Bestandestyp:	0203 Heckenzug				
Charakteristik:					
	Bearbeiter: Kurt Nadler				
Ifd. Nummer:	1455	Fläche: in m ²	87	Länge in m:	29
Bestandestyp:	0203 Heckenzug				
Charakteristik:					
	Bearbeiter: Kurt Nadler				
Ifd. Nummer:	1456	Fläche: in m ²	146	Länge in m:	49
Bestandestyp:	0206 Baumreihe, Allee				
Charakteristik:					
	Bearbeiter: Kurt Nadler				
Ifd. Nummer:	1457	Fläche: in m ²	123	Länge in m:	41
Bestandestyp:	030802 Mesophile, "bunte" Fettwiese und die meisten Magerrasen, -weiden				
Charakteristik:	Mit Luzula campestris, Cardamine pratensis und Primula elatior.				
	Bearbeiter: Kurt Nadler				
Ifd. Nummer:	1458	Fläche: in m ²	60	Länge in m:	60
Bestandestyp:	0203 Heckenzug				
Charakteristik:					
	Bearbeiter: Kurt Nadler				

lfd. Nummer:	1459	Fläche: in m ²	102	Länge in m:	34
Bestandestyp:	0206 Baumreihe, Allee				
Charakteristik:					
		Bearbeiter:	Kurt Nadler		
lfd. Nummer:	1460	Fläche: in m ²	112	Länge in m:	19
Bestandestyp:	0206 Baumreihe, Allee				
Charakteristik:					
		Bearbeiter:	Kurt Nadler		
lfd. Nummer:	1461	Fläche: in m ²	160	Länge in m:	160
Bestandestyp:	0304 Sukzessionsfläche in ehemaligen Intensivgebieten				
Charakteristik:					
		Bearbeiter:	Kurt Nadler		
lfd. Nummer:	1462	Fläche: in m ²	27	Länge in m:	27
Bestandestyp:	0203 Heckenzug				
Charakteristik:					
		Bearbeiter:	Kurt Nadler		
lfd. Nummer:	1463	Fläche: in m ²	38	Länge in m:	38
Bestandestyp:	0202 Uferbegleitgehölz				
Charakteristik:	Mit Schwarzerle und Bruchweide.				
		Bearbeiter:	Kurt Nadler		
lfd. Nummer:	1464	Fläche: in m ²	71	Länge in m:	71
Bestandestyp:	0202 Uferbegleitgehölz				
Charakteristik:	Mit Schwarzerle und Bruchweide.				
		Bearbeiter:	Kurt Nadler		
lfd. Nummer:	1465	Fläche: in m ²	86	Länge in m:	86
Bestandestyp:	0204 Streuobstbestand (Streuobstwiese/-weide, Obstbaumreihen)				
Charakteristik:					
		Bearbeiter:	Kurt Nadler		
lfd. Nummer:	1466	Fläche: in m ²	169	Länge in m:	42
Bestandestyp:	0203 Heckenzug				
Charakteristik:					
		Bearbeiter:	Kurt Nadler		
lfd. Nummer:	1467	Fläche: in m ²	426	Länge in m:	213
Bestandestyp:	0203 Heckenzug				
Charakteristik:					
		Bearbeiter:	Kurt Nadler		
lfd. Nummer:	1468	Fläche: in m ²	204	Länge in m:	102
Bestandestyp:	0206 Baumreihe, Allee				
Charakteristik:					
		Bearbeiter:	Kurt Nadler		
lfd. Nummer:	1469	Fläche: in m ²	90	Länge in m:	30
Bestandestyp:	0204 Streuobstbestand (Streuobstwiese/-weide, Obstbaumreihen)				
Charakteristik:					
		Bearbeiter:	Kurt Nadler		
lfd. Nummer:	1470	Fläche: in m ²	123	Länge in m:	123
Bestandestyp:	0203 Heckenzug				
Charakteristik:					
		Bearbeiter:	Kurt Nadler		

lfd. Nummer:	1471	Fläche: in m ²	251	Länge in m:	84
Bestandestyp:	030802 Mesophile, "bunte" Fettwiese und die meisten Magerrasen, -weiden				
Charakteristik:	Straßenböschung mit Leucanthemum vulgare und Lychnis sp.				
	Bearbeiter: Kurt Nadler				
lfd. Nummer:	1472	Fläche: in m ²	721	Länge in m:	120
Bestandestyp:	0203 Heckenzug				
Charakteristik:					
	Bearbeiter: Kurt Nadler				
lfd. Nummer:	1473	Fläche: in m ²	369	Länge in m:	74
Bestandestyp:	0304 Sukzessionsfläche in ehemaligen Intensivgebieten				
Charakteristik:					
	Bearbeiter: Kurt Nadler				
lfd. Nummer:	1474	Fläche: in m ²	151	Länge in m:	151
Bestandestyp:	0402 Fließendes Gewässer				
Charakteristik:	Wiesengraben mit Himmelschlüssel-Saum; zwischen Verrohrungen gelegen.				
	Bearbeiter: Kurt Nadler				
lfd. Nummer:	1475	Fläche: in m ²	25	Länge in m:	25
Bestandestyp:	0402 Fließendes Gewässer				
Charakteristik:	Sehr kurzer Bachabschnitt neben Bundesstraße an der Mündung in anderen Bach.				
	Bearbeiter: Kurt Nadler				
lfd. Nummer:	1476	Fläche: in m ²	309	Länge in m:	309
Bestandestyp:	0402 Fließendes Gewässer				
Charakteristik:	Im Zuge einer Kommassierung begradigter Oberlaufabschnitt des Gierlinger Baches, von Intensivgrünland gesäumt.				
	Bearbeiter: Kurt Nadler				
lfd. Nummer:	1477	Fläche: in m ²	78	Länge in m:	78
Bestandestyp:	0402 Fließendes Gewässer				
Charakteristik:	Kurzer begradigter Oberlaufabschnitt des Gierlinger Baches in Ortsrandlage direkt an einer Bundesstraße, mit Intensivwiesensaum.				
	Bearbeiter: Kurt Nadler				
lfd. Nummer:	1478	Fläche: in m ²	178	Länge in m:	178
Bestandestyp:	0402 Fließendes Gewässer				
Charakteristik:	Kurzer begradigter Oberlaufabschnitt des Gierlinger Baches in Ortsrandlage, mit Intensivwiesensaum, zwischen 2 Verrohrungsstrecken.				
	Bearbeiter: Kurt Nadler				
lfd. Nummer:	1479	Fläche: in m ²	161	Länge in m:	161
Bestandestyp:	0402 Fließendes Gewässer				
Charakteristik:	Kurzer Kulturlandabschnitt des Gierlinger Baches, Sohle überwiegend sandig-steinig, Ufer baumwurzelgeprägt oder erdig, Ufervegetation mesotroph bis eutroph.				
	Bearbeiter: Kurt Nadler				
lfd. Nummer:	1480	Fläche: in m ²	183	Länge in m:	183
Bestandestyp:	0402 Fließendes Gewässer				
Charakteristik:	Kurzer Kulturlandabschnitt des Gierlinger Baches, Sohle überwiegend sandig-steinig, Ufer baumwurzelgeprägt oder erdig, Ufervegetation mesotroph bis eutroph.				
	Bearbeiter: Kurt Nadler				
lfd. Nummer:	1481	Fläche: in m ²	472	Länge in m:	472
Bestandestyp:	0402 Fließendes Gewässer				
Charakteristik:	Kurzer Kulturlandabschnitt des Gierlinger Baches, Sohle überwiegend sandig-steinig, Ufer baumwurzelgeprägt oder erdig, Ufervegetation mesotroph bis eutroph.				
	Bearbeiter: Kurt Nadler				

lfd. Nummer:	1482	Fläche: in m ²	517	Länge in m:	517
Bestandestyp:	0402 Fließendes Gewässer				
Charakteristik:	Kurzer Kulturland- und Auabschnitt des Froschbaches, Sohle überwiegend sandig-steinig, Ufer baumwurzelgeprägt oder erdig, Ufervegetation eutroph.				
	Bearbeiter: Kurt Nadler				
lfd. Nummer:	1483	Fläche: in m ²	1745	Länge in m:	1745
Bestandestyp:	0402 Fließendes Gewässer				
Charakteristik:	Wald- und Kulturlandabschnitt des Froschbaches, Sohle überwiegend sandig-steinig, Ufer baumwurzelgeprägt, steinig oder erdig, Ufervegetation mesotroph bis eutroph.				
	Bearbeiter: Kurt Nadler				
lfd. Nummer:	1484	Fläche: in m ²	398	Länge in m:	398
Bestandestyp:	0402 Fließendes Gewässer				
Charakteristik:	Streng begradigter Abschnitt des Froschbaches, mit Intensivwiesensaum bis ans Ufer.				
	Bearbeiter: Kurt Nadler				
lfd. Nummer:	1485	Fläche: in m ²	290	Länge in m:	290
Bestandestyp:	0402 Fließendes Gewässer				
Charakteristik:	Wie Nr. 1484, entspringt aus Verrohrung.				
	Bearbeiter: Kurt Nadler				
lfd. Nummer:	1486	Fläche: in m ²	22	Länge in m:	22
Bestandestyp:	0402 Fließendes Gewässer				
Charakteristik:	Sehr kurzer, kanalisierter Intensivwiesenabschnitt eines kleinen Baches unterhalb einer Bundesstraßen-Verrohrungsstrecke.				
	Bearbeiter: Kurt Nadler				
lfd. Nummer:	1487	Fläche: in m ²	42	Länge in m:	42
Bestandestyp:	0402 Fließendes Gewässer				
Charakteristik:	Kurzer offener Grabenabschnitt bei Kläranlage zwischen langen Verrohrungsstrecken.				
	Bearbeiter: Kurt Nadler				
lfd. Nummer:	1488	Fläche: in m ²	373	Länge in m:	373
Bestandestyp:	0402 Fließendes Gewässer				
Charakteristik:	Kurzer Waldabschnitt eines kleinen Baches, Sohle überwiegend steinig-sandig, Ufer baumwurzelgeprägt oder steinig-erdig, Ufervegetation mesotroph bis eutroph.				
	Bearbeiter: Kurt Nadler				
lfd. Nummer:	1489	Fläche: in m ²	772	Länge in m:	772
Bestandestyp:	0402 Fließendes Gewässer				
Charakteristik:	Kulturlandabschnitt eines sehr kleinen Baches als Raingraben in Intensivwiesen.				
	Bearbeiter: Kurt Nadler				
lfd. Nummer:	1490	Fläche: in m ²	611	Länge in m:	611
Bestandestyp:	0402 Fließendes Gewässer				
Charakteristik:	Kurzer Kulturlandabschnitt eines sehr kleinen Baches als Raingraben in Intensivwiesenflur.				
	Bearbeiter: Kurt Nadler				
lfd. Nummer:	1491	Fläche: in m ²	113	Länge in m:	113
Bestandestyp:	0402 Fließendes Gewässer				
Charakteristik:	Kurzer Waldrandgraben mit Feuchtwiesensaum, mündet in Verrohrung.				
	Bearbeiter: Kurt Nadler				
lfd. Nummer:	1492	Fläche: in m ²	398	Länge in m:	398
Bestandestyp:	0402 Fließendes Gewässer				
Charakteristik:	Sehr kleiner Waldbach mit mäßig hohem Gefälle, Sohle steinig-sandig, Ufer baumwurzelgeprägt oder steinig.				
	Bearbeiter: Kurt Nadler				

lfd. Nummer:	1493	Fläche: in m ²	111	Länge in m:	111
Bestandestyp:	0402 Fließendes Gewässer				
Charakteristik:	Kurzer Waldandabschnitt eines sehr kleinen Baches neben Intensivgrünland, entspringt aus Verrohrung.				
	Bearbeiter: Kurt Nadler				
lfd. Nummer:	1494	Fläche: in m ²	113	Länge in m:	113
Bestandestyp:	0402 Fließendes Gewässer				
Charakteristik:	Sehr kleiner Bach in verwaldeter Brachfläche unterhalb Verrohrungsabschnitt.				
	Bearbeiter: Kurt Nadler				
lfd. Nummer:	1495	Fläche: in m ²	176	Länge in m:	176
Bestandestyp:	0402 Fließendes Gewässer				
Charakteristik:	Kurzer Waldabschnitt eines sehr kleinen Baches mit geringem Gefälle, Umgebung etwas sumpfig.				
	Bearbeiter: Kurt Nadler				
lfd. Nummer:	1496	Fläche: in m ²	532	Länge in m:	532
Bestandestyp:	0402 Fließendes Gewässer				
Charakteristik:	Kurzer Wald- und Waldrandabschnitt eines sehr kleinen Baches, Sohle überwiegend steinig-sandig, Ufer baumwurzelgeprägt, steinig oder erdig.				
	Bearbeiter: Kurt Nadler				
lfd. Nummer:	1497	Fläche: in m ²	244	Länge in m:	244
Bestandestyp:	0402 Fließendes Gewässer				
Charakteristik:	Sehr kleiner Waldbach mit mäßig hohem Gefälle, Sohle überwiegend steinig-sandig, Ufer baumwurzelgeprägt oder steinig, Ufervegetation mesotroph.				
	Bearbeiter: Kurt Nadler				
lfd. Nummer:	1498	Fläche: in m ²	13	Länge in m:	13
Bestandestyp:	0402 Fließendes Gewässer				
Charakteristik:	Sehr kurzer Mündungsabschnitt eines sehr kleinen Baches unterhalb Bahndurchlass.				
	Bearbeiter: Kurt Nadler				
lfd. Nummer:	1499	Fläche: in m ²	248	Länge in m:	248
Bestandestyp:	0402 Fließendes Gewässer				
Charakteristik:	Sehr kleiner Waldbach mit hohem Gefälle, Sohle steinig-sandig, Ufer baumwurzelgeprägt oder steinig, Ufervegetation mesotroph.				
	Bearbeiter: Kurt Nadler				
lfd. Nummer:	1500	Fläche: in m ²	1007	Länge in m:	1007
Bestandestyp:	0402 Fließendes Gewässer				
Charakteristik:	Kleiner Waldrand- bzw. Waldbach mit mäßig hohem Gefälle, Sohle überwiegend steinig-sandig, Ufer baumwurzelgeprägt oder steinig-, Ufervegetation mesotroph bis eutroph; grenzt weitgehend an Extensivgrünland.				
	Bearbeiter: Kurt Nadler				
lfd. Nummer:	1501	Fläche: in m ²	67	Länge in m:	67
Bestandestyp:	0402 Fließendes Gewässer				
Charakteristik:	Sehr kurzer Raingrabenabschnitt eines sehr kleinen Baches.				
	Bearbeiter: Kurt Nadler				
lfd. Nummer:	1502	Fläche: in m ²	260	Länge in m:	260
Bestandestyp:	0402 Fließendes Gewässer				
Charakteristik:	Sehr kleiner Waldbach mit mäßig hohem Gefälle, Sohle steinig-sandig, Ufer baumwurzelgeprägt oder steinig.				
	Bearbeiter: Kurt Nadler				
lfd. Nummer:	1503	Fläche: in m ²	636	Länge in m:	636
Bestandestyp:	0402 Fließendes Gewässer				
Charakteristik:	Sehr kleiner Waldbach mit hohem Gefälle, Sohle steinig-sandig, Ufer baumwurzelgeprägt oder steinig-erdig.				
	Bearbeiter: Kurt Nadler				

lfd. Nummer:	1504	Fläche: in m ²	491	Länge in m:	491
Bestandestyp:	0402 Fließendes Gewässer				
Charakteristik:	Mündungsabschnitt des Almesmühlbaches in engem, locker besiedeltem Talbereich, direkt entlang Bundesstraße 38, aber durchwegs gehölzgesäumt, Sohle überwiegend sandig-steinig, Ufer baumwurzelgeprägt oder erdig, Ufervegetation mesotroph bis eutroph.				
	Bearbeiter: Kurt Nadler				
lfd. Nummer:	1505	Fläche: in m ²	32	Länge in m:	32
Bestandestyp:	0402 Fließendes Gewässer				
Charakteristik:	Sehr kurzer, uferbefestigter Abschnitt des Almesmühlbaches in Siedlungsbereich.				
	Bearbeiter: Kurt Nadler				
lfd. Nummer:	1506	Fläche: in m ²	496	Länge in m:	496
Bestandestyp:	0402 Fließendes Gewässer				
Charakteristik:	Kurzer Abschnitt eines Baches in engem, besiedeltem Talbereich, entlang Bundesstraße mit Ufersicherung, Sohle überwiegend steinig, Ufer baumwurzelgeprägt oder steinig-erdig.				
	Bearbeiter: Kurt Nadler				
lfd. Nummer:	1507	Fläche: in m ²	648	Länge in m:	648
Bestandestyp:	0402 Fließendes Gewässer				
Charakteristik:	Waldabschnitt eines kleinen Baches, teils entlang Bundesstraße 38 begradigt, aber mit Gehölzsaum; Sohle steinig-sandig, Ufer baumwurzelgeprägt oder steinig.				
	Bearbeiter: Kurt Nadler				
lfd. Nummer:	1508	Fläche: in m ²	166	Länge in m:	166
Bestandestyp:	0402 Fließendes Gewässer				
Charakteristik:	Kleiner Graben zwischen Verrohrungen, vorwiegend in Wald verlaufend, kurzer Raingrabenabschnitt in Wiesengelände.				
	Bearbeiter: Kurt Nadler				
lfd. Nummer:	1509	Fläche: in m ²	503	Länge in m:	503
Bestandestyp:	0402 Fließendes Gewässer				
Charakteristik:	Überwiegender Kulturlandabschnitt des Almesmühlbaches, Sohle überwiegend steinig-sandig, Ufer baumwurzelgeprägt, steinig oder erdig.				
	Bearbeiter: Kurt Nadler				
lfd. Nummer:	1510	Fläche: in m ²	1490	Länge in m:	1490
Bestandestyp:	0402 Fließendes Gewässer				
Charakteristik:	Wald- bzw. Waldrandabschnitt des Almesmühlbaches bei geringem Gefälle, Sohle überwiegend sandig-steinig, Ufer baumwurzelgeprägt, steinig oder erdig.				
	Bearbeiter: Kurt Nadler				
lfd. Nummer:	1511	Fläche: in m ²	1080	Länge in m:	1080
Bestandestyp:	0402 Fließendes Gewässer				
Charakteristik:	Oberer Abschnitt des Almesmühlbaches in überwiegend verwaldendem Talabschnitt, nur kleine Teile an Wiesen grenzend; Sohle überwiegend sandig-steinig, Ufer baumwurzelgeprägt, steinig oder erdig.				
	Bearbeiter: Kurt Nadler				
lfd. Nummer:	1512	Fläche: in m ²	920	Länge in m:	920
Bestandestyp:	0402 Fließendes Gewässer				
Charakteristik:	Kulturland- bzw. Waldrandabschnitt des oberen Almesmühlbachlaufes, teils mit Feuchtsukzessionssäumen, Sohle überwiegend sandig-steinig, Ufer baumwurzelgeprägt oder erdig-steinig.				
	Bearbeiter: Kurt Nadler				
lfd. Nummer:	1513	Fläche: in m ²	279	Länge in m:	279
Bestandestyp:	0402 Fließendes Gewässer				
Charakteristik:	Kurzer oberster Abschnitt des Almesmühlbaches in Wald, bei mäßigem Gefälle, Sohle sandig-steinig, Ufer baumwurzelgeprägt oder steinig-erdig.				
	Bearbeiter: Kurt Nadler				

lfd. Nummer: **1514** Fläche: in m² **1039** Länge in m: **1039**

Bestandestyp: **0402 Fließendes Gewässer**

Charakteristik: Waldrand- und teils durch Brachen verlaufender Wiesengrabenabschnitt eines kleinen Baches bis zum Quellbereich, mit mäßigem Gefälle, Sohle überwiegend sandig-steinig, Ufer baumwurzelgeprägt oder erdig-steinig.

Bearbeiter: Kurt Nadler

lfd. Nummer: **1515** Fläche: in m² **299** Länge in m: **299**

Bestandestyp: **0402 Fließendes Gewässer**

Charakteristik: Kleiner Waldrand- und Waldbach zwischen 2 Verrohrungsstrecken (oberhalb sehr lang).

Bearbeiter: Kurt Nadler

lfd. Nummer: **1516** Fläche: in m² **207** Länge in m: **207**

Bestandestyp: **0402 Fließendes Gewässer**

Charakteristik: Sehr kleiner "Wiesenbach" in teils verwaldendem Brachengebiet in Hangsenke, entspringt aus kurzer Verrohrung.

Bearbeiter: Kurt Nadler

lfd. Nummer: **1517** Fläche: in m² **42** Länge in m: **42**

Bestandestyp: **0402 Fließendes Gewässer**

Charakteristik: Sehr kleiner Bachgraben in teils verwaldendem Brachengebiet.

Bearbeiter: Kurt Nadler

lfd. Nummer: **1518** Fläche: in m² **125** Länge in m: **125**

Bestandestyp: **0402 Fließendes Gewässer**

Charakteristik: Sehr kleiner Waldbach.

Bearbeiter: Kurt Nadler

lfd. Nummer: **1519** Fläche: in m² **1783** Länge in m: **1783**

Bestandestyp: **0402 Fließendes Gewässer**

Charakteristik: Regulierter Kulturlandabschnitt des Almesmühlbaches bei geringem Gefälle, von Intensivgrünland gesäumt; Intensivnutzung bis ans Ufer.

Bearbeiter: Kurt Nadler

lfd. Nummer: **1520** Fläche: in m² **360** Länge in m: **360**

Bestandestyp: **0402 Fließendes Gewässer**

Charakteristik: Sehr kleiner Wald- bzw. Waldrandbach mit mäßigem Gefälle, Sohle überwiegend sandig-steinig, Ufer baumwurzelgeprägt oder erdig-steinig.

Bearbeiter: Kurt Nadler

lfd. Nummer: **1521** Fläche: in m² **563** Länge in m: **563**

Bestandestyp: **0402 Fließendes Gewässer**

Charakteristik: Wald-, Waldrand und Kulturlandabschnitt eines kleinen Baches, Kulturlandabschnitt mit überwiegendem Ufergehölzsaum, Mündungsabschnitt in den Almesmühlbach reguliert in Intensivgrünland; Sohle überwiegend sandig-steinig, Ufer baumwurzelgeprägt oder erdig-steinig.

Bearbeiter: Kurt Nadler

lfd. Nummer: **1522** Fläche: in m² **278** Länge in m: **278**

Bestandestyp: **0402 Fließendes Gewässer**

Charakteristik: Kleiner Wiesenbach an Rain, Ufersaum mit Filipendula ulmaria, unterhalb kurzem Verrohrungsabschnitt.

Bearbeiter: Kurt Nadler

lfd. Nummer: **1523** Fläche: in m² **204** Länge in m: **204**

Bestandestyp: **0402 Fließendes Gewässer**

Charakteristik: Kurzer Wiesenbachabschnitt, unbegradigt mit einem Uferbusch.

Bearbeiter: Kurt Nadler

lfd. Nummer: **1524** Fläche: in m² **155** Länge in m: **155**

Bestandestyp: **0402 Fließendes Gewässer**

Charakteristik: Kleiner Bach zwischen Intensivwiese und Waldrand bzw. waldrandbegleitender Brache, unterhalb einer Verrohrungsstrecke.

Bearbeiter: Kurt Nadler

Ifd. Nummer:	1525	Fläche: in m ²	150	Länge in m:	150
Bestandestyp:	0402 Fließendes Gewässer				
Charakteristik:	Kleiner Bach an Waldrand bzw. als Wiesengraben, mündet in Verrohrung.				
	Bearbeiter: Kurt Nadler				
Ifd. Nummer:	1526	Fläche: in m ²	194	Länge in m:	194
Bestandestyp:	0402 Fließendes Gewässer				
Charakteristik:	Sehr kleiner Wiesenbach (Rainingraben).				
	Bearbeiter: Kurt Nadler				
Ifd. Nummer:	1527	Fläche: in m ²	658	Länge in m:	658
Bestandestyp:	0402 Fließendes Gewässer				
Charakteristik:	Kleiner Bach an Waldrand, kurz in Wald, im oberen Teil Wiesengraben, der aus Drainage entspringt, Sohle überwiegend sandig-steinig, Ufer baumwurzelgeprägt oder erdig-steinig.				
	Bearbeiter: Kurt Nadler				
Ifd. Nummer:	1528	Fläche: in m ²	198	Länge in m:	198
Bestandestyp:	0402 Fließendes Gewässer				
Charakteristik:	Kleiner Bach im Wald und zwischen Teichgelände und Intensivgrünland, mündet in Verrohrung.				
	Bearbeiter: Kurt Nadler				
Ifd. Nummer:	1529	Fläche: in m ²	245	Länge in m:	245
Bestandestyp:	0402 Fließendes Gewässer				
Charakteristik:	Wald- bzw. Waldrandabschnitt eines kleinen Baches, zwischen zwei Verrohrungsstrecken im Kulturland, Sohle überwiegend sandig-steinig, Ufer baumwurzelgeprägt oder erdig-steinig.				
	Bearbeiter: Kurt Nadler				
Ifd. Nummer:	1530	Fläche: in m ²	227	Länge in m:	227
Bestandestyp:	0402 Fließendes Gewässer				
Charakteristik:	Kleiner Wiesengraben, begradigt an Rain, oberhalb verrohrt.				
	Bearbeiter: Kurt Nadler				
Ifd. Nummer:	1531	Fläche: in m ²	204	Länge in m:	204
Bestandestyp:	0402 Fließendes Gewässer				
Charakteristik:	Kleiner, alt begradigter Wiesenbach, unten mit etwas Ufergehölz, im mittleren Teil an Waldrand verlaufend.				
	Bearbeiter: Kurt Nadler				
Ifd. Nummer:	1532	Fläche: in m ²	845	Länge in m:	845
Bestandestyp:	0402 Fließendes Gewässer				
Charakteristik:	Kleiner Bach: im oberen Abschnitt auwaldgesäumt und mäßig hohes Gefälle, mittlerer Teil Wiesengraben mit flacherem Gefälle, benachbart auch Extensivflächen vorhanden, einzelne Uferbüsche, Mündungsabschnitt zur Großen Mühl durch Fichtenforst bei geringem Gefälle, Sohle überwiegend sandig-steinig, Ufer baumwurzelgeprägt oder erdig-steinig.				
	Bearbeiter: Kurt Nadler				
Ifd. Nummer:	1533	Fläche: in m ²	177	Länge in m:	177
Bestandestyp:	0402 Fließendes Gewässer				
Charakteristik:	Wiesengraben, unterer Teil auch mit Gehölzsaum.				
	Bearbeiter: Kurt Nadler				
Ifd. Nummer:	1534	Fläche: in m ²	870	Länge in m:	870
Bestandestyp:	0402 Fließendes Gewässer				
Charakteristik:	Wald- bzw. Waldrandabschnitt (überwiegend Fichtenaufforstungen) eines sehr kleinen Baches, unterer Berich in sumpfigen Gelände, Sohle überwiegend sandig, Ufer baumwurzelgeprägt oder erdig.				
	Bearbeiter: Kurt Nadler				
Ifd. Nummer:	1535	Fläche: in m ²	141	Länge in m:	141
Bestandestyp:	0402 Fließendes Gewässer				
Charakteristik:	Sehr kleiner Waldbach.				
	Bearbeiter: Kurt Nadler				

Ifd. Nummer:	1536	Fläche: in m ²	682	Länge in m:	682
Bestandestyp:	0402 Fließendes Gewässer				
Charakteristik:	Kleiner Bach in Waldgraben bzw. ufergehölzgesäumt in Kulturland, mit mäßigem Gefälle, Sohle sandig-steinig, Ufer baumwurzelgeprägt oder erdig-steinig.				
	Bearbeiter: Kurt Nadler				
Ifd. Nummer:	1537	Fläche: in m ²	350	Länge in m:	350
Bestandestyp:	0402 Fließendes Gewässer				
Charakteristik:	Sehr kleiner Bach: künstlich eingetiefter Raingraben zwischen Brachflächen und Wiese, kurzer Waldrandabschnitt mit relativ hohem Gefälle, entspringt aus Drainage.				
	Bearbeiter: Kurt Nadler				
Ifd. Nummer:	1538	Fläche: in m ²	415	Länge in m:	415
Bestandestyp:	0402 Fließendes Gewässer				
Charakteristik:	Kleiner Wiesenbach, mit Magerwiesensaum bzw. in teils sumpfigem Brachengelände verlaufend, entspringt teilweise aus Verrohrung.				
	Bearbeiter: Kurt Nadler				
Ifd. Nummer:	1539	Fläche: in m ²	279	Länge in m:	279
Bestandestyp:	0402 Fließendes Gewässer				
Charakteristik:	Kleiner Bach in Feuchtwiesenbrachen.				
	Bearbeiter: Kurt Nadler				
Ifd. Nummer:	1540	Fläche: in m ²	266	Länge in m:	266
Bestandestyp:	0402 Fließendes Gewässer				
Charakteristik:	Sehr kleiner Wiesenbach, teils durch Sumpfwiese führend, teils mit Magerwiesensaum.				
	Bearbeiter: Kurt Nadler				
Ifd. Nummer:	1541	Fläche: in m ²	591	Länge in m:	591
Bestandestyp:	0402 Fließendes Gewässer				
Charakteristik:	Kleiner Bach in Waldrandposition bzw. auch umwaldet, Sohle überwiegend sandig-steinig, Ufer baumwurzelgeprägt oder erdig-steinig.				
	Bearbeiter: Kurt Nadler				
Ifd. Nummer:	1542	Fläche: in m ²	181	Länge in m:	181
Bestandestyp:	0402 Fließendes Gewässer				
Charakteristik:	Kleiner Wiesenbach mit etwas Ufergehölzaufwuchs.				
	Bearbeiter: Kurt Nadler				
Ifd. Nummer:	1543	Fläche: in m ²	1424	Länge in m:	1424
Bestandestyp:	0402 Fließendes Gewässer				
Charakteristik:	Kleiner Kulturlandbach (Schwalsödter Bach), abschnittsweise mit etwas Ufergehölzen, durchwegs wiesengesäumt, Ufersaum mit Filipendula ulmaria, teilweise auch Phalaris arundinacea, Sohle überwiegend sandig-steinig, Ufer überwiegend erdig.				
	Bearbeiter: Kurt Nadler				
Ifd. Nummer:	1544	Fläche: in m ²	46	Länge in m:	46
Bestandestyp:	0402 Fließendes Gewässer				
Charakteristik:	Unterster, sehr kurzer Abschnitt des Krenbaches, ab der Neumühle, unter Straße bis zur Vereinigung mit dem Schwalsödter Bach.				
	Bearbeiter: Kurt Nadler				
Ifd. Nummer:	1545	Fläche: in m ²	687	Länge in m:	687
Bestandestyp:	0402 Fließendes Gewässer				
Charakteristik:	Wiesenbachabschnitt des unteren Krenbaches, teilweise leicht begradigt, bei geringem Gefälle, Sohle überwiegend sandig, Ufer überwiegend erdig.				
	Bearbeiter: Kurt Nadler				
Ifd. Nummer:	1546	Fläche: in m ²	394	Länge in m:	394
Bestandestyp:	0402 Fließendes Gewässer				
Charakteristik:	Kleiner "Wiesenbach" entlang Waldsaumbrache fließend, mündet in verrohrten Abschnitt in Intensivgrünland.				
	Bearbeiter: Kurt Nadler				

lfd. Nummer:	1547	Fläche: in m ²	282	Länge in m:	282
Bestandestyp:	0402 Fließendes Gewässer				
Charakteristik:	Wald- bzw. Waldrandabschnitt eines kleinen Baches, Sohle überwiegend sandig-steinig, Ufer baumwurzelgeprägt oder erdig-steinig.				
	Bearbeiter: Kurt Nadler				
lfd. Nummer:	1548	Fläche: in m ²	1154	Länge in m:	1154
Bestandestyp:	0402 Fließendes Gewässer				
Charakteristik:	Wiesenbachtteil (gehölzfreier Raingraben) und entlang Waldrand verlaufender Abschnitt eines kleinen Baches, vorwiegend erdig-lehmig-sandiges Bachbett.				
	Bearbeiter: Kurt Nadler				
lfd. Nummer:	1549	Fläche: in m ²	200	Länge in m:	200
Bestandestyp:	0402 Fließendes Gewässer				
Charakteristik:	Kleiner Wiesenbach mit überwiegendem Feuchtbrachsraum, zwischen Verrohrungsstrecken gelegen.				
	Bearbeiter: Kurt Nadler				
lfd. Nummer:	1550	Fläche: in m ²	440	Länge in m:	440
Bestandestyp:	0402 Fließendes Gewässer				
Charakteristik:	Sehr kleiner Wiesenbach in flachem Gelände, Bundesstraßenquerung vorhanden.				
	Bearbeiter: Kurt Nadler				
lfd. Nummer:	1551	Fläche: in m ²	347	Länge in m:	347
Bestandestyp:	0402 Fließendes Gewässer				
Charakteristik:	Raingraben in Intensivwiesengelände, mündet in Verrohrung an Bundesstraßendamm.				
	Bearbeiter: Kurt Nadler				
lfd. Nummer:	1552	Fläche: in m ²	85	Länge in m:	85
Bestandestyp:	030302 Sukzessionsfläche des trockenen Extensivgrünlandes mit oder ohne jüngerem Gehölzaufwuchs				
Charakteristik:	Wegböschung mit Sedum julianum, Dianthus deltoides, Thymus pulegioides und Euphorbia cyparissias; einige Birken vorhanden.				
	Bearbeiter: Kurt Nadler				
lfd. Nummer:	1553	Fläche: in m ²	174	Länge in m:	87
Bestandestyp:	0203 Heckenzug				
Charakteristik:					
	Bearbeiter: Kurt Nadler				
lfd. Nummer:	1554	Fläche: in m ²	137	Länge in m:	137
Bestandestyp:	0402 Fließendes Gewässer				
Charakteristik:	Kurzer Abschnitt eines kleinen Baches am Rand eines kleinen Siedlungsgebietes, mit Ufergehölzsaum, entspringt aus Verrohrung.				
	Bearbeiter: Kurt Nadler				
lfd. Nummer:	1555	Fläche: in m ²	62	Länge in m:	31
Bestandestyp:	0203 Heckenzug				
Charakteristik:					
	Bearbeiter: Kurt Nadler				
lfd. Nummer:	1556	Fläche: in m ²	801	Länge in m:	801
Bestandestyp:	0402 Fließendes Gewässer				
Charakteristik:	Kleiner Wiesenbach, leicht begradigt.				
	Bearbeiter: Kurt Nadler				
lfd. Nummer:	1557	Fläche: in m ²	30	Länge in m:	30
Bestandestyp:	0203 Heckenzug				
Charakteristik:					
	Bearbeiter: Kurt Nadler				

Ifd. Nummer:	1558	Fläche: in m ²	78	Länge in m:	26
Bestandestyp:	030802 Mesophile, "bunte" Fettwiese und die meisten Magerrasen, -weiden				
Charakteristik:	Wiesenböschung mit Leucanthemum vulgare, Phyteuma nigrum und Lychnis flos-cuculi.				
	Bearbeiter: Kurt Nadler				
Ifd. Nummer:	1559	Fläche: in m ²	167	Länge in m:	56
Bestandestyp:	030802 Mesophile, "bunte" Fettwiese und die meisten Magerrasen, -weiden				
Charakteristik:	Gemähte Magerböschung.				
	Bearbeiter: Kurt Nadler				
Ifd. Nummer:	1560	Fläche: in m ²	126	Länge in m:	126
Bestandestyp:	030801 Trocken-, Halbtrockenrasen und Grusfluren einschließlich der bodensauren Halbtrockenrasen und (Silikat-)Grusfluren				
Charakteristik:	Mit Hieracium pilosella.				
	Bearbeiter: Kurt Nadler				
Ifd. Nummer:	1561	Fläche: in m ²	84	Länge in m:	84
Bestandestyp:	030302 Sukzessionsfläche des trockenen Extensivgrünlandes mit oder ohne jüngerem Gehölzaufwuchs				
Charakteristik:	Feldrain.				
	Bearbeiter: Kurt Nadler				
Ifd. Nummer:	1562	Fläche: in m ²	143	Länge in m:	143
Bestandestyp:	0202 Uferbegleitgehölz				
Charakteristik:	Entlang Waldrand aus Schwarzerle.				
	Bearbeiter: Kurt Nadler				
Ifd. Nummer:	1563	Fläche: in m ²	272	Länge in m:	68
Bestandestyp:	0203 Heckenzug				
Charakteristik:					
	Bearbeiter: Kurt Nadler				
Ifd. Nummer:	1564	Fläche: in m ²	89	Länge in m:	89
Bestandestyp:	030801 Trocken-, Halbtrockenrasen und Grusfluren einschließlich der bodensauren Halbtrockenrasen und (Silikat-)Grusfluren				
Charakteristik:	Mit Lychnis viscaria, Hieracium pilosella und Verbascum sp..				
	Bearbeiter: Kurt Nadler				
Ifd. Nummer:	1565	Fläche: in m ²	224	Länge in m:	75
Bestandestyp:	0203 Heckenzug				
Charakteristik:					
	Bearbeiter: Kurt Nadler				
Ifd. Nummer:	1566	Fläche: in m ²	302	Länge in m:	101
Bestandestyp:	0203 Heckenzug				
Charakteristik:					
	Bearbeiter: Kurt Nadler				
Ifd. Nummer:	1567	Fläche: in m ²	177	Länge in m:	89
Bestandestyp:	0202 Uferbegleitgehölz				
Charakteristik:	Innerhalb einer Waldwiese, in Waldrandposition.				
	Bearbeiter: Kurt Nadler				
Ifd. Nummer:	1568	Fläche: in m ²	221	Länge in m:	110
Bestandestyp:	030302 Sukzessionsfläche des trockenen Extensivgrünlandes mit oder ohne jüngerem Gehölzaufwuchs				
Charakteristik:	Rain.				
	Bearbeiter: Kurt Nadler				

Ifd. Nummer:	1569	Fläche: in m ²	56	Länge in m:	56
Bestandestyp:	0402 Fließendes Gewässer				
Charakteristik:	Kleiner Wiesengraben zwischen zwei Teichen.				
	Bearbeiter: Kurt Nadler				
Ifd. Nummer:	1570	Fläche: in m ²	58	Länge in m:	19
Bestandestyp:	0204 Streuobstbestand (Streuobstwiese/-weide, Obstbaumreihen)				
Charakteristik:					
	Bearbeiter: Kurt Nadler				
Ifd. Nummer:	1571	Fläche: in m ²	222	Länge in m:	74
Bestandestyp:	0202 Uferbegleitgehölz				
Charakteristik:	An Waldrand, mit Schwarzerle.				
	Bearbeiter: Kurt Nadler				
Ifd. Nummer:	1572	Fläche: in m ²	606	Länge in m:	303
Bestandestyp:	0203 Heckenzug				
Charakteristik:					
	Bearbeiter: Kurt Nadler				
Ifd. Nummer:	1573	Fläche: in m ²	249	Länge in m:	124
Bestandestyp:	0203 Heckenzug				
Charakteristik:					
	Bearbeiter: Kurt Nadler				
Ifd. Nummer:	1574	Fläche: in m ²	61	Länge in m:	31
Bestandestyp:	0204 Streuobstbestand (Streuobstwiese/-weide, Obstbaumreihen)				
Charakteristik:					
	Bearbeiter: Kurt Nadler				
Ifd. Nummer:	1575	Fläche: in m ²	101	Länge in m:	34
Bestandestyp:	030802 Mesophile, "bunte" Fettwiese und die meisten Magerrasen, -weiden				
Charakteristik:	Mit Primula elatior.				
	Bearbeiter: Kurt Nadler				
Ifd. Nummer:	1576	Fläche: in m ²	145	Länge in m:	72
Bestandestyp:	030302 Sukzessionsfläche des trockenen Extensivgrünlandes mit oder ohne jüngerem Gehölzaufwuchs				
Charakteristik:	Brachrain mit etwas Gehölzaufwuchs.				
	Bearbeiter: Kurt Nadler				
Ifd. Nummer:	1577	Fläche: in m ²	96	Länge in m:	96
Bestandestyp:	030802 Mesophile, "bunte" Fettwiese und die meisten Magerrasen, -weiden				
Charakteristik:	Straßenböschung, mit Anemone nemorosa.				
	Bearbeiter: Kurt Nadler				
Ifd. Nummer:	1578	Fläche: in m ²	204	Länge in m:	102
Bestandestyp:	030303 Sukzessionsfläche von frischem artenreichem Magergrünland				
Charakteristik:	Verbrachte Rainböschung.				
	Bearbeiter: Kurt Nadler				
Ifd. Nummer:	1579	Fläche: in m ²	120	Länge in m:	120
Bestandestyp:	030302 Sukzessionsfläche des trockenen Extensivgrünlandes mit oder ohne jüngerem Gehölzaufwuchs				
Charakteristik:	Mit Hypericum sp..				
	Bearbeiter: Kurt Nadler				

Ifd. Nummer:	1580	Fläche: in m ²	296	Länge in m:	74
Bestandestyp:	030302 Sukzessionsfläche des trockenen Extensivgrünlandes mit oder ohne jüngerem Gehölzaufwuchs				
Charakteristik:	Mit Hypericum sp. und Galium album.				
	Bearbeiter: Kurt Nadler				
Ifd. Nummer:	1581	Fläche: in m ²	319	Länge in m:	160
Bestandestyp:	0203 Heckenzug				
Charakteristik:					
	Bearbeiter: Kurt Nadler				
Ifd. Nummer:	1582	Fläche: in m ²	44	Länge in m:	15
Bestandestyp:	0203 Heckenzug				
Charakteristik:					
	Bearbeiter: Kurt Nadler				
Ifd. Nummer:	1583	Fläche: in m ²	516	Länge in m:	129
Bestandestyp:	030802 Mesophile, "bunte" Fettwiese und die meisten Magerrasen, -weiden				
Charakteristik:	Wiesenrain mit Anemone nemorosa.				
	Bearbeiter: Kurt Nadler				
Ifd. Nummer:	1584	Fläche: in m ²	113	Länge in m:	0
Bestandestyp:	99 Erhebungsfläche unbestimmten Typs				
Charakteristik:	Feuchtstelle mit Caltha palustris.				
	Bearbeiter: Kurt Nadler				
Ifd. Nummer:	1585	Fläche: in m ²	50	Länge in m:	0
Bestandestyp:	0401 Stehendes Gewässer				
Charakteristik:	Zwischen Obstgarten und großem Steinbruchteich gelegen, Ufergehölz gesäumt und mit Wasserpflanzen.				
	Bearbeiter: Kurt Nadler				
Ifd. Nummer:	1586	Fläche: in m ²	50	Länge in m:	0
Bestandestyp:	0401 Stehendes Gewässer				
Charakteristik:	Zwischen Obstgarten und großem Steinbruchteich gelegen, Ufergehölz gesäumt und mit Wasserpflanzen.				
	Bearbeiter: Kurt Nadler				
Ifd. Nummer:	1587	Fläche: in m ²	50	Länge in m:	0
Bestandestyp:	0401 Stehendes Gewässer				
Charakteristik:	Vor wenigen Jahren frisch ausgebagelter, kleiner Teich in Feuchtwiesenbrache.				
	Bearbeiter: Kurt Nadler				
Ifd. Nummer:	1588	Fläche: in m ²	50	Länge in m:	0
Bestandestyp:	0401 Stehendes Gewässer				
Charakteristik:	Eher naturferner Fischteich in Wiesensenke.				
	Bearbeiter: Kurt Nadler				
Ifd. Nummer:	1589	Fläche: in m ²	50	Länge in m:	0
Bestandestyp:	0401 Stehendes Gewässer				
Charakteristik:	Eher naturferner Fischteich in Wiesensenke.				
	Bearbeiter: Kurt Nadler				
Ifd. Nummer:	1590	Fläche: in m ²	28	Länge in m:	0
Bestandestyp:	0401 Stehendes Gewässer				
Charakteristik:	Kleiner Fischteich in flacher Wiesensenke.				
	Bearbeiter: Kurt Nadler				
Ifd. Nummer:	1591	Fläche: in m ²	28	Länge in m:	0
Bestandestyp:	0401 Stehendes Gewässer				
Charakteristik:	Kleiner Fischteich in flacher Wiesensenke.				
	Bearbeiter: Kurt Nadler				

lfd. Nummer:	1592	Fläche: in m ²	13	Länge in m:	0
Bestandestyp:	0401 Stehendes Gewässer				
Charakteristik:	Kleiner Fischteich in flacher Wiesensenke, neben Hofzufahrt.				
	Bearbeiter: Kurt Nadler				
lfd. Nummer:	1593	Fläche: in m ²	50	Länge in m:	0
Bestandestyp:	0401 Stehendes Gewässer				
Charakteristik:	Kleiner Fischteich in flacher Wiesensenke, mit einzelnen Uferbüschen.				
	Bearbeiter: Kurt Nadler				
lfd. Nummer:	1594	Fläche: in m ²	50	Länge in m:	0
Bestandestyp:	0204 Streuobstbestand (Streuobstwiese/-weide, Obstbaumreihen)				
Charakteristik:					
	Bearbeiter: Kurt Nadler				
lfd. Nummer:	1595	Fläche: in m ²	50	Länge in m:	0
Bestandestyp:	0204 Streuobstbestand (Streuobstwiese/-weide, Obstbaumreihen)				
Charakteristik:					
	Bearbeiter: Kurt Nadler				
lfd. Nummer:	1596	Fläche: in m ²	380	Länge in m:	0
Bestandestyp:	0207 Markanter Einzelbaum				
Charakteristik:					
	Bearbeiter: Kurt Nadler				
lfd. Nummer:	1597	Fläche: in m ²	154	Länge in m:	0
Bestandestyp:	030802 Mesophile, "bunte" Fettwiese und die meisten Magerrasen, -weiden				
Charakteristik:	Mit Polygonum bistorta und Caltha palustris.				
	Bearbeiter: Kurt Nadler				
lfd. Nummer:	1599	Fläche: in m ²	28	Länge in m:	0
Bestandestyp:	0401 Stehendes Gewässer				
Charakteristik:	Sehr kleiner Teich in Wiesensenke, relativ flache, krautig-grasige Ufer.				
	Bearbeiter: Kurt Nadler				
lfd. Nummer:	1600	Fläche: in m ²	50	Länge in m:	0
Bestandestyp:	99 Erhebungsfläche unbestimmten Typs				
Charakteristik:	Nassstelle mit Caltha palustris.				
	Bearbeiter: Kurt Nadler				
lfd. Nummer:	1601	Fläche: in m ²	79	Länge in m:	0
Bestandestyp:	99 Erhebungsfläche unbestimmten Typs				
Charakteristik:	Nassstelle mit Caltha palustris.				
	Bearbeiter: Kurt Nadler				
lfd. Nummer:	1602	Fläche: in m ²	28	Länge in m:	0
Bestandestyp:	0401 Stehendes Gewässer				
Charakteristik:	Betonierter Löschteich in unmittelbarer Gehöftnähe.				
	Bearbeiter: Kurt Nadler				
lfd. Nummer:	1603	Fläche: in m ²	154	Länge in m:	0
Bestandestyp:	0207 Markanter Einzelbaum				
Charakteristik:					
	Bearbeiter: Kurt Nadler				
lfd. Nummer:	1604	Fläche: in m ²	28	Länge in m:	0
Bestandestyp:	0401 Stehendes Gewässer				
Charakteristik:	Sehr kleiner Teich in Extensivwiese.				
	Bearbeiter: Kurt Nadler				

lfd. Nummer:	1605	Fläche: in m ²	50	Länge in m:	0
Bestandestyp:	0204 Streuobstbestand (Streuobstwiese/-weide, Obstbaumreihen)				
Charakteristik:					
	Bearbeiter: Kurt Nadler				
lfd. Nummer:	1606	Fläche: in m ²	13	Länge in m:	0
Bestandestyp:	0401 Stehendes Gewässer				
Charakteristik:	Winziger Teich neben Wiesengraben.				
	Bearbeiter: Kurt Nadler				
lfd. Nummer:	1607	Fläche: in m ²	113	Länge in m:	0
Bestandestyp:	0401 Stehendes Gewässer				
Charakteristik:	Am Rand eines Obstgartens, verlandet.				
	Bearbeiter: Kurt Nadler				
lfd. Nummer:	1608	Fläche: in m ²	201	Länge in m:	0
Bestandestyp:	0401 Stehendes Gewässer				
Charakteristik:	Fischteich in gartenartigem Teichareal.				
	Bearbeiter: Kurt Nadler				
lfd. Nummer:	1609	Fläche: in m ²	113	Länge in m:	0
Bestandestyp:	0401 Stehendes Gewässer				
Charakteristik:	Fischteich in gartenartigem Teichareal.				
	Bearbeiter: Kurt Nadler				
lfd. Nummer:	1610	Fläche: in m ²	50	Länge in m:	0
Bestandestyp:	0401 Stehendes Gewässer				
Charakteristik:	Fischteich in gartenartigem Teichareal.				
	Bearbeiter: Kurt Nadler				
lfd. Nummer:	1611	Fläche: in m ²	113	Länge in m:	0
Bestandestyp:	0401 Stehendes Gewässer				
Charakteristik:	Fischteich in gartenartigem Teichareal.				
	Bearbeiter: Kurt Nadler				
lfd. Nummer:	1612	Fläche: in m ²	50	Länge in m:	0
Bestandestyp:	99 Erhebungsfläche unbestimmten Typs				
Charakteristik:	Scirpus sylvaticus-Sumpf.				
	Bearbeiter: Kurt Nadler				
lfd. Nummer:	1613	Fläche: in m ²	13	Länge in m:	0
Bestandestyp:	0209 Einzelfelsformation <1ha außerhalb von Wäldern/Forsten				
Charakteristik:	Kleiner Flurfels in Wiese.				
	Bearbeiter: Kurt Nadler				
lfd. Nummer:	1614	Fläche: in m ²	28	Länge in m:	0
Bestandestyp:	99 Erhebungsfläche unbestimmten Typs				
Charakteristik:	Sumpfrache an Waldrand.				
	Bearbeiter: Kurt Nadler				
lfd. Nummer:	1615	Fläche: in m ²	3	Länge in m:	0
Bestandestyp:	0209 Einzelfelsformation <1ha außerhalb von Wäldern/Forsten				
Charakteristik:	Flach anstehender Flurstein in Magerwiese.				
	Bearbeiter: Kurt Nadler				
lfd. Nummer:	1616	Fläche: in m ²	3	Länge in m:	0
Bestandestyp:	0209 Einzelfelsformation <1ha außerhalb von Wäldern/Forsten				
Charakteristik:	Flurfels in Magerwiese, mit etwas Haselsaum.				
	Bearbeiter: Kurt Nadler				

lfd. Nummer:	1617	Fläche: in m ²	28	Länge in m:	0
Bestandestyp:	0401 Stehendes Gewässer				
Charakteristik:	Alter Fischteich, wahrscheinlich ohne aktuelle Nutzung.				
	Bearbeiter: Kurt Nadler				
lfd. Nummer:	1618	Fläche: in m ²	79	Länge in m:	0
Bestandestyp:	0401 Stehendes Gewässer				
Charakteristik:	Kleiner Teich in Extensivwiese, in Gehöftnähe.				
	Bearbeiter: Kurt Nadler				
lfd. Nummer:	1619	Fläche: in m ²	113	Länge in m:	0
Bestandestyp:	0401 Stehendes Gewässer				
Charakteristik:	Junger Fischteich an Waldrand.				
	Bearbeiter: Kurt Nadler				
lfd. Nummer:	1620	Fläche: in m ²	154	Länge in m:	0
Bestandestyp:	0401 Stehendes Gewässer				
Charakteristik:	Junger Fischteich an Waldrand.				
	Bearbeiter: Kurt Nadler				
lfd. Nummer:	1621	Fläche: in m ²	50	Länge in m:	0
Bestandestyp:	0204 Streuobstbestand (Streuobstwiese/-weide, Obstbaumreihen)				
Charakteristik:					
	Bearbeiter: Kurt Nadler				
lfd. Nummer:	1622	Fläche: in m ²	79	Länge in m:	0
Bestandestyp:	0204 Streuobstbestand (Streuobstwiese/-weide, Obstbaumreihen)				
Charakteristik:					
	Bearbeiter: Kurt Nadler				
lfd. Nummer:	1623	Fläche: in m ²	13	Länge in m:	0
Bestandestyp:	0401 Stehendes Gewässer				
Charakteristik:	Naturmah entwickelter Tümpel in Hangwiese mit Uferbusch und Rohrkolbenbestand.				
	Bearbeiter: Kurt Nadler				
lfd. Nummer:	1624	Fläche: in m ²	50	Länge in m:	0
Bestandestyp:	0204 Streuobstbestand (Streuobstwiese/-weide, Obstbaumreihen)				
Charakteristik:					
	Bearbeiter: Kurt Nadler				
lfd. Nummer:	1625	Fläche: in m ²	13	Länge in m:	0
Bestandestyp:	0401 Stehendes Gewässer				
Charakteristik:	An Bahndammfuß.				
	Bearbeiter: Kurt Nadler				
lfd. Nummer:	1626	Fläche: in m ²	79	Länge in m:	0
Bestandestyp:	0204 Streuobstbestand (Streuobstwiese/-weide, Obstbaumreihen)				
Charakteristik:					
	Bearbeiter: Kurt Nadler				
lfd. Nummer:	1627	Fläche: in m ²	28	Länge in m:	0
Bestandestyp:	0204 Streuobstbestand (Streuobstwiese/-weide, Obstbaumreihen)				
Charakteristik:					
	Bearbeiter: Kurt Nadler				
lfd. Nummer:	1628	Fläche: in m ²	28	Länge in m:	0
Bestandestyp:	0401 Stehendes Gewässer				
Charakteristik:	Betonierter Löschteich.				
	Bearbeiter: Kurt Nadler				

lfd. Nummer:	1629	Fläche: in m ²	154	Länge in m:	0
Bestandestyp:	0207 Markanter Einzelbaum				
Charakteristik:					
	Bearbeiter: Kurt Nadler				
lfd. Nummer:	1630	Fläche: in m ²	79	Länge in m:	0
Bestandestyp:	0204 Streuobstbestand (Streuobstwiese/-weide, Obstbaumreihen)				
Charakteristik:					
	Bearbeiter: Kurt Nadler				
lfd. Nummer:	1631	Fläche: in m ²	50	Länge in m:	0
Bestandestyp:	0204 Streuobstbestand (Streuobstwiese/-weide, Obstbaumreihen)				
Charakteristik:					
	Bearbeiter: Kurt Nadler				
lfd. Nummer:	1632	Fläche: in m ²	50	Länge in m:	0
Bestandestyp:	0401 Stehendes Gewässer				
Charakteristik:	Sehr kleiner Teich in Hangwiese, ohne Uferbrachsraum.				
	Bearbeiter: Kurt Nadler				
lfd. Nummer:	1633	Fläche: in m ²	201	Länge in m:	0
Bestandestyp:	0401 Stehendes Gewässer				
Charakteristik:	Kleiner Teich in Wiesensenke neben Obstgarten, größere Ufergehölzgruppe vorhanden.				
	Bearbeiter: Kurt Nadler				
lfd. Nummer:	1634	Fläche: in m ²	50	Länge in m:	0
Bestandestyp:	0401 Stehendes Gewässer				
Charakteristik:	Sehr kleiner Hangwiesenteich mit angeschlossener kleiner Feuchtwiesenbrache.				
	Bearbeiter: Kurt Nadler				
lfd. Nummer:	1635	Fläche: in m ²	13	Länge in m:	0
Bestandestyp:	0401 Stehendes Gewässer				
Charakteristik:	Sehr kleiner, wahrscheinlich ungenutzter Teich, in etwas gartenartig bepflanzter, wenig gepflegter Extensivwiesenbrache.				
	Bearbeiter: Kurt Nadler				
lfd. Nummer:	1636	Fläche: in m ²	13	Länge in m:	0
Bestandestyp:	0401 Stehendes Gewässer				
Charakteristik:	Sehr kleiner, wahrscheinlich ungenutzter Teich, in etwas gartenartig bepflanzter, wenig gepflegter Extensivwiesenbrache.				
	Bearbeiter: Kurt Nadler				
lfd. Nummer:	1637	Fläche: in m ²	113	Länge in m:	0
Bestandestyp:	99 Erhebungsfläche unbestimmten Typs				
Charakteristik:	Kleine Feuchtwiese mit Myosotis palustris.				
	Bearbeiter: Kurt Nadler				
lfd. Nummer:	1638	Fläche: in m ²	50	Länge in m:	0
Bestandestyp:	0207 Markanter Einzelbaum				
Charakteristik:					
	Bearbeiter: Kurt Nadler				
lfd. Nummer:	1639	Fläche: in m ²	79	Länge in m:	0
Bestandestyp:	0207 Markanter Einzelbaum				
Charakteristik:					
	Bearbeiter: Kurt Nadler				
lfd. Nummer:	1640	Fläche: in m ²	13	Länge in m:	0
Bestandestyp:	0401 Stehendes Gewässer				
Charakteristik:	Gemauerter Löschteich mitten in Wiesengelände.				
	Bearbeiter: Kurt Nadler				

lfd. Nummer:	1641	Fläche: in m ²	50	Länge in m:	0
Bestandestyp:	0401 Stehendes Gewässer				
Charakteristik:	Wahrscheinlicher, sehr kleiner Fischteich am Rand eines Gartengeländes.				
	Bearbeiter: Kurt Nadler				
lfd. Nummer:	1642	Fläche: in m ²	28	Länge in m:	0
Bestandestyp:	0401 Stehendes Gewässer				
Charakteristik:	Wahrscheinlicher, sehr kleiner Fischteich am Rand eines Gartengeländes.				
	Bearbeiter: Kurt Nadler				
lfd. Nummer:	1643	Fläche: in m ²	113	Länge in m:	0
Bestandestyp:	0401 Stehendes Gewässer				
Charakteristik:	Fischteich in Intensiv-Teichanlage.				
	Bearbeiter: Kurt Nadler				
lfd. Nummer:	1644	Fläche: in m ²	154	Länge in m:	0
Bestandestyp:	0401 Stehendes Gewässer				
Charakteristik:	Fischteich in Intensiv-Teichanlage.				
	Bearbeiter: Kurt Nadler				
lfd. Nummer:	1645	Fläche: in m ²	154	Länge in m:	0
Bestandestyp:	0401 Stehendes Gewässer				
Charakteristik:	Fischteich in Intensiv-Teichanlage.				
	Bearbeiter: Kurt Nadler				
lfd. Nummer:	1646	Fläche: in m ²	154	Länge in m:	0
Bestandestyp:	0401 Stehendes Gewässer				
Charakteristik:	Fischteich in Intensiv-Teichanlage.				
	Bearbeiter: Kurt Nadler				
lfd. Nummer:	1647	Fläche: in m ²	113	Länge in m:	0
Bestandestyp:	0401 Stehendes Gewässer				
Charakteristik:	Fischteich in Intensiv-Teichanlage.				
	Bearbeiter: Kurt Nadler				
lfd. Nummer:	1648	Fläche: in m ²	79	Länge in m:	0
Bestandestyp:	0401 Stehendes Gewässer				
Charakteristik:	Wahrscheinlicher Fischteich in Teichkette mitten in Wald..				
	Bearbeiter: Kurt Nadler				
lfd. Nummer:	1649	Fläche: in m ²	28	Länge in m:	0
Bestandestyp:	0401 Stehendes Gewässer				
Charakteristik:	Wahrscheinlicher Fischteich in Teichkette mitten in Wald..				
	Bearbeiter: Kurt Nadler				
lfd. Nummer:	1650	Fläche: in m ²	28	Länge in m:	0
Bestandestyp:	0401 Stehendes Gewässer				
Charakteristik:	Wahrscheinlicher Fischteich in Teichkette mitten in Wald..				
	Bearbeiter: Kurt Nadler				
lfd. Nummer:	1651	Fläche: in m ²	79	Länge in m:	0
Bestandestyp:	0401 Stehendes Gewässer				
Charakteristik:	Wahrscheinlicher Fischteich an Waldrand.				
	Bearbeiter: Kurt Nadler				
lfd. Nummer:	1652	Fläche: in m ²	50	Länge in m:	0
Bestandestyp:	0401 Stehendes Gewässer				
Charakteristik:	Wahrscheinlicher Fischteich an Waldrand.				
	Bearbeiter: Kurt Nadler				

lfd. Nummer:	1653	Fläche: in m ²	28	Länge in m:	0
Bestandestyp:	0401 Stehendes Gewässer				
Charakteristik:	Fischteich in Teichkette an Waldrand.				
	Bearbeiter: Kurt Nadler				
lfd. Nummer:	1654	Fläche: in m ²	50	Länge in m:	0
Bestandestyp:	0401 Stehendes Gewässer				
Charakteristik:	Fischteich in Teichkette an Waldrand.				
	Bearbeiter: Kurt Nadler				
lfd. Nummer:	1655	Fläche: in m ²	50	Länge in m:	0
Bestandestyp:	0401 Stehendes Gewässer				
Charakteristik:	Fischteich in Teichkette an Waldrand.				
	Bearbeiter: Kurt Nadler				
lfd. Nummer:	1656	Fläche: in m ²	113	Länge in m:	0
Bestandestyp:	0401 Stehendes Gewässer				
Charakteristik:	Fischteich in Teichgruppe an Waldrand.				
	Bearbeiter: Kurt Nadler				
lfd. Nummer:	1657	Fläche: in m ²	113	Länge in m:	0
Bestandestyp:	0401 Stehendes Gewässer				
Charakteristik:	Fischteich in Teichgruppe an Waldrand.				
	Bearbeiter: Kurt Nadler				
lfd. Nummer:	1658	Fläche: in m ²	28	Länge in m:	0
Bestandestyp:	0204 Streuobstbestand (Streuobstwiese/-weide, Obstbaumreihen)				
Charakteristik:					
	Bearbeiter: Kurt Nadler				
lfd. Nummer:	1659	Fläche: in m ²	13	Länge in m:	0
Bestandestyp:	0207 Markanter Einzelbaum				
Charakteristik:					
	Bearbeiter: Kurt Nadler				
lfd. Nummer:	1660	Fläche: in m ²	79	Länge in m:	0
Bestandestyp:	0401 Stehendes Gewässer				
Charakteristik:	Fischteich in Intensiv-Teichanlage.				
	Bearbeiter: Kurt Nadler				
lfd. Nummer:	1661	Fläche: in m ²	79	Länge in m:	0
Bestandestyp:	0401 Stehendes Gewässer				
Charakteristik:	Seichter Stautümpel mit starker Vegetation.				
	Bearbeiter: Kurt Nadler				
lfd. Nummer:	1662	Fläche: in m ²	113	Länge in m:	0
Bestandestyp:	0207 Markanter Einzelbaum				
Charakteristik:					
	Bearbeiter: Kurt Nadler				
lfd. Nummer:	1663	Fläche: in m ²	28	Länge in m:	0
Bestandestyp:	0207 Markanter Einzelbaum				
Charakteristik:					
	Bearbeiter: Kurt Nadler				
lfd. Nummer:	1664	Fläche: in m ²	28	Länge in m:	0
Bestandestyp:	0204 Streuobstbestand (Streuobstwiese/-weide, Obstbaumreihen)				
Charakteristik:					
	Bearbeiter: Kurt Nadler				

lfd. Nummer:	1665	Fläche: in m ²	154	Länge in m:	0
Bestandestyp:	0401 Stehendes Gewässer				
Charakteristik:	Wahrscheinlicher Fischteich in Waldrandnähe.				
	Bearbeiter: Kurt Nadler				
lfd. Nummer:	1667	Fläche: in m ²	201	Länge in m:	0
Bestandestyp:	030802 Mesophile, "bunte" Fettwiese und die meisten Magerrasen, -weiden				
Charakteristik:	Mit Leontodon hispidus und Leucanthemum vulgare.				
	Bearbeiter: Kurt Nadler				
lfd. Nummer:	1668	Fläche: in m ²	201	Länge in m:	0
Bestandestyp:	0401 Stehendes Gewässer				
Charakteristik:	Relativ großer Fischteich in gartenähnlichem Teichareal.				
	Bearbeiter: Kurt Nadler				
lfd. Nummer:	1669	Fläche: in m ²	154	Länge in m:	0
Bestandestyp:	0401 Stehendes Gewässer				
Charakteristik:	Relativ großer Fischteich in gartenähnlichem Teichareal.				
	Bearbeiter: Kurt Nadler				
lfd. Nummer:	1670	Fläche: in m ²	79	Länge in m:	0
Bestandestyp:	0207 Markanter Einzelbaum				
Charakteristik:					
	Bearbeiter: Kurt Nadler				
lfd. Nummer:	1671	Fläche: in m ²	113	Länge in m:	0
Bestandestyp:	0207 Markanter Einzelbaum				
Charakteristik:					
	Bearbeiter: Kurt Nadler				
lfd. Nummer:	1672	Fläche: in m ²	50	Länge in m:	0
Bestandestyp:	0207 Markanter Einzelbaum				
Charakteristik:					
	Bearbeiter: Kurt Nadler				
lfd. Nummer:	1673	Fläche: in m ²	254	Länge in m:	0
Bestandestyp:	0401 Stehendes Gewässer				
Charakteristik:	Fischteich an Waldrand.				
	Bearbeiter: Kurt Nadler				
lfd. Nummer:	1674	Fläche: in m ²	154	Länge in m:	0
Bestandestyp:	0401 Stehendes Gewässer				
Charakteristik:	Älterer, ufergehölzgesäumter wahrscheinlicher Fischteich bei Waldrand.				
	Bearbeiter: Kurt Nadler				
lfd. Nummer:	1675	Fläche: in m ²	79	Länge in m:	0
Bestandestyp:	0207 Markanter Einzelbaum				
Charakteristik:					
	Bearbeiter: Kurt Nadler				
lfd. Nummer:	1676	Fläche: in m ²	28	Länge in m:	0
Bestandestyp:	0401 Stehendes Gewässer				
Charakteristik:	Fischteich in gartenähnlichem Teichareal.				
	Bearbeiter: Kurt Nadler				
lfd. Nummer:	1677	Fläche: in m ²	79	Länge in m:	0
Bestandestyp:	0401 Stehendes Gewässer				
Charakteristik:	Fischteich in gartenähnlichem Teichareal.				
	Bearbeiter: Kurt Nadler				

lfd. Nummer:	1678	Fläche: in m ²	28	Länge in m:	0
Bestandestyp:	0401 Stehendes Gewässer				
Charakteristik:	Fischteich in gartenähnlichem Teichareal.				
	Bearbeiter: Kurt Nadler				
lfd. Nummer:	1679	Fläche: in m ²	28	Länge in m:	0
Bestandestyp:	0401 Stehendes Gewässer				
Charakteristik:	Fischteich in gartenähnlichem Teichareal.				
	Bearbeiter: Kurt Nadler				
lfd. Nummer:	1680	Fläche: in m ²	28	Länge in m:	0
Bestandestyp:	0401 Stehendes Gewässer				
Charakteristik:	Fischteich in gartenähnlichem Teichareal.				
	Bearbeiter: Kurt Nadler				
lfd. Nummer:	1681	Fläche: in m ²	28	Länge in m:	0
Bestandestyp:	0209 Einzelfelsformation <1ha außerhalb von Wäldern/Forsten				
Charakteristik:	Steinkobel mit etwas Eschenbewuchs in Hangwiese.				
	Bearbeiter: Kurt Nadler				
lfd. Nummer:	1682	Fläche: in m ²	50	Länge in m:	0
Bestandestyp:	0401 Stehendes Gewässer				
Charakteristik:	Gemauerter Löschteich.				
	Bearbeiter: Kurt Nadler				
lfd. Nummer:	1683	Fläche: in m ²	113	Länge in m:	0
Bestandestyp:	0401 Stehendes Gewässer				
Charakteristik:	Fischteich in Teichkette an Waldrand.				
	Bearbeiter: Kurt Nadler				
lfd. Nummer:	1684	Fläche: in m ²	79	Länge in m:	0
Bestandestyp:	0401 Stehendes Gewässer				
Charakteristik:	Fischteich in Teichkette an Waldrand.				
	Bearbeiter: Kurt Nadler				
lfd. Nummer:	1685	Fläche: in m ²	79	Länge in m:	0
Bestandestyp:	0401 Stehendes Gewässer				
Charakteristik:	Fischteich in Teichkette an Waldrand.				
	Bearbeiter: Kurt Nadler				
lfd. Nummer:	1686	Fläche: in m ²	50	Länge in m:	0
Bestandestyp:	0401 Stehendes Gewässer				
Charakteristik:	Fischteich in Teichkette an Waldrand.				
	Bearbeiter: Kurt Nadler				
lfd. Nummer:	1687	Fläche: in m ²	28	Länge in m:	0
Bestandestyp:	0401 Stehendes Gewässer				
Charakteristik:	Kleiner Teich in Wiesensenke, mit etwas Ufergebüsch.				
	Bearbeiter: Kurt Nadler				
lfd. Nummer:	1688	Fläche: in m ²	79	Länge in m:	0
Bestandestyp:	0401 Stehendes Gewässer				
Charakteristik:	Kleiner Fischteich neben Waldrand, mit etwas Ufergehölz.				
	Bearbeiter: Kurt Nadler				
lfd. Nummer:	1689	Fläche: in m ²	79	Länge in m:	0
Bestandestyp:	0401 Stehendes Gewässer				
Charakteristik:	Fischteich an Waldrand.				
	Bearbeiter: Kurt Nadler				

lfd. Nummer:	1690	Fläche: in m ²	113	Länge in m:	0
Bestandestyp:	0204 Streuobstbestand (Streuobstwiese/-weide, Obstbaumreihen)				
Charakteristik:					
	Bearbeiter: Kurt Nadler				
lfd. Nummer:	1691	Fläche: in m ²	50	Länge in m:	0
Bestandestyp:	0401 Stehendes Gewässer				
Charakteristik:	Betonierter und umzäunter Löschteich, mit Wasserlinsenteppich.				
	Bearbeiter: Kurt Nadler				
lfd. Nummer:	1692	Fläche: in m ²	28	Länge in m:	0
Bestandestyp:	0401 Stehendes Gewässer				
Charakteristik:	Sehr kleiner wahrscheinlicher Fischteich in Teichgruppe an Waldrand.				
	Bearbeiter: Kurt Nadler				
lfd. Nummer:	1693	Fläche: in m ²	28	Länge in m:	0
Bestandestyp:	0401 Stehendes Gewässer				
Charakteristik:	Sehr kleiner wahrscheinlicher Fischteich in Teichgruppe an Waldrand.				
	Bearbeiter: Kurt Nadler				
lfd. Nummer:	1694	Fläche: in m ²	113	Länge in m:	0
Bestandestyp:	0207 Markanter Einzelbaum				
Charakteristik:					
	Bearbeiter: Kurt Nadler				
lfd. Nummer:	1695	Fläche: in m ²	50	Länge in m:	0
Bestandestyp:	0204 Streuobstbestand (Streuobstwiese/-weide, Obstbaumreihen)				
Charakteristik:					
	Bearbeiter: Kurt Nadler				
lfd. Nummer:	1696	Fläche: in m ²	79	Länge in m:	0
Bestandestyp:	0401 Stehendes Gewässer				
Charakteristik:	Fischteich in Teichareal an Waldrand.				
	Bearbeiter: Kurt Nadler				
lfd. Nummer:	1697	Fläche: in m ²	50	Länge in m:	0
Bestandestyp:	0401 Stehendes Gewässer				
Charakteristik:	Fischteich in Teichareal an Waldrand.				
	Bearbeiter: Kurt Nadler				
lfd. Nummer:	1698	Fläche: in m ²	113	Länge in m:	0
Bestandestyp:	99 Erhebungsfläche unbestimmten Typs				
Charakteristik:	Feuchtwiesenfleck mit <i>Scirpus sylvaticus</i> .				
	Bearbeiter: Kurt Nadler				
lfd. Nummer:	1699	Fläche: in m ²	113	Länge in m:	0
Bestandestyp:	0207 Markanter Einzelbaum				
Charakteristik:					
	Bearbeiter: Kurt Nadler				
lfd. Nummer:	1700	Fläche: in m ²	113	Länge in m:	0
Bestandestyp:	0207 Markanter Einzelbaum				
Charakteristik:					
	Bearbeiter: Kurt Nadler				
lfd. Nummer:	1701	Fläche: in m ²	28	Länge in m:	0
Bestandestyp:	0401 Stehendes Gewässer				
Charakteristik:	Sehr kleiner Wiesenteich zwischen Intensiv- und Extensivwiese, an Wiesenbach.				
	Bearbeiter: Kurt Nadler				

lfd. Nummer:	1702	Fläche: in m ²	50	Länge in m:	0
Bestandestyp:	0401 Stehendes Gewässer				
Charakteristik:	Wahrscheinlicher, kleiner Fischteich in Teichgruppe an Waldrand.				
	Bearbeiter: Kurt Nadler				
lfd. Nummer:	1703	Fläche: in m ²	28	Länge in m:	0
Bestandestyp:	0401 Stehendes Gewässer				
Charakteristik:	Wahrscheinlicher, kleiner Fischteich in Teichgruppe an Waldrand.				
	Bearbeiter: Kurt Nadler				
lfd. Nummer:	1704	Fläche: in m ²	28	Länge in m:	0
Bestandestyp:	0209 Einzelfelsformation <1ha außerhalb von Wäldern/Forsten				
Charakteristik:	Gehölzbestandener Steinkobel, vor allem mit Birken, Umgebung aufgeforstet.				
	Bearbeiter: Kurt Nadler				
lfd. Nummer:	1705	Fläche: in m ²	13	Länge in m:	0
Bestandestyp:	0401 Stehendes Gewässer				
Charakteristik:	Sehr kleiner Teich am Rand eines Obstgartens.				
	Bearbeiter: Kurt Nadler				
lfd. Nummer:	1706	Fläche: in m ²	3	Länge in m:	0
Bestandestyp:	0401 Stehendes Gewässer				
Charakteristik:	Tümpel in Feuchtwiesenbrache.				
	Bearbeiter: Kurt Nadler				
lfd. Nummer:	1707	Fläche: in m ²	28	Länge in m:	0
Bestandestyp:	0401 Stehendes Gewässer				
Charakteristik:	Gezäunter, runder Löschteich mitten in Intensivwiesengelände.				
	Bearbeiter: Kurt Nadler				
lfd. Nummer:	1710	Fläche: in m ²	79	Länge in m:	0
Bestandestyp:	99 Erhebungsfläche unbestimmten Typs				
Charakteristik:	Caltha palustris-Sumpf in Weidefläche.				
	Bearbeiter: Kurt Nadler				
lfd. Nummer:	1711	Fläche: in m ²	50	Länge in m:	0
Bestandestyp:	0401 Stehendes Gewässer				
Charakteristik:	Sehr kleiner Teich in anmooriger Wiese, relativ jung.				
	Bearbeiter: Kurt Nadler				