



LAND

OBERÖSTERREICH

Naturraumkartierung Oberösterreich

Landschaftserhebung
Gemeinde Alberndorf in der
Riedmark



Endbericht



Land Oberösterreich

NATUR

Naturraumkartierung Oberösterreich

Landschaftserhebung
Gemeinde Alberndorf in der Riedmark

Endbericht

Kirchdorf an der Krems, 2008

Projektleitung Naturraumkartierung Oberösterreich:

Mag. Günter Dorninger

Projektbetreuung Landschaftserhebungen:

Mag. Günter Dorninger

EDV/GIS-Betreuung

Mag. Günter Dorninger

Auftragnehmer:

Natur Plan Dipl.-Ing. Dr. Olga Lackner
Ingenieurbüro für Landschaftsplanung
4020 Linz, Fadingerstraße 19

Bearbeiter:

DI Dr. Olga Lackner

im Auftrag des Landes Oberösterreich,
Naturschutzabteilung – Naturraumkartierung OÖ

Fotos der Titelseite:

Foto links: Feldgehölz mit Haseldominanz und zwei Obstbäumen im Vordergrund
Foto rechts: Markante, sehr lange Lesesteinmauer

Fotonachweis:

alle Fotos Natur Plan Lackner

Redaktion:

AG Naturraumkartierung

Impressum:

Medieninhaber: Land Oberösterreich

Herausgeber:

Amt der Oö. Landesregierung

Direktion für Landesplanung, wirtschaftliche und ländliche Entwicklung

Abteilung Naturschutz / Naturraumkartierung OÖ

4560 Kirchdorf an der Krems

Tel.: +43 7582 685 533

Fax: +43 7582 685 399

E-Mail: biokart.post@ooe.gv.at

Graphische Gestaltung: Mag. Günter Dorninger

Herstellung: Eigenvervielfältigung

Kirchdorf a. d. Krems, Dezember 2007

© Alle Rechte, insbesondere das Recht der
Vervielfältigung, Verbreitung oder Verwertung bleiben
dem Land Oberösterreich vorbehalten

Inhaltsverzeichnis

1	VORBEMERKUNGEN	3
1.1	Allgemeines	3
1.2	Beschreibung des Bearbeitungsgebietes	4
1.2.1	Lage	4
1.2.2	Bevölkerung, Siedlung, Wirtschaft und Verkehr	5
1.2.3	Landschaftsgenese und Naturraum	6
1.2.4	Klima	7
1.2.5	Boden	7
1.2.6	Potenziell natürliche und aktuelle Vegetation	8
2	BESCHREIBUNG DER EINZELNEN TEILGEBIETE	9
2.1	Teilgebiet 1: Stark reliefierte, bewaldete Flusslandschaft mit angrenzender Kulturlandschaft	12
2.2	Teilgebiet 2: Zentrale Intensivlandwirtschafts- und Siedlungszone	13
2.3	Teilgebiet 3 : Kleinteilig strukturierte Kulturlandschaft	15
3	ZUSAMMENFASSENDER BESCHREIBUNG	16
3.1	Ergebnisse der Landschaftserhebung	16
3.2	Naturschutzfachlich wertvolle Bereiche	19
3.3	Defizite und Ansatzpunkte für naturschutzfachliche Aufwertung	19
4	VERWENDETE LITERATUR UND QUELLENVERZEICHNIS	21
4.1	Datengrundlagen	21
4.2	Literaturverzeichnis	22
4.3	Sonstige Quellen	22

Anhang 1: Fotodokumentation

Anhang 2: Beschreibung der Einzelflächen

Anhang 3: Karten (1:5000)

1 Vorbemerkungen

1.1 Allgemeines

Im Auftrag der Oö. Landesregierung, Naturschutzabteilung - Naturraumkartierung Oberösterreich, wird unter dem Titel „Naturraum, Naturraumkartierung Oberösterreich – Landschaftserhebung Oberösterreich“ die in Oberösterreich vorhandene Ausstattung der Kulturlandschaft, mit naturräumlich relevanten Strukturelementen und Biotopen erhoben. Im Gegensatz zur Biotopkartierung erfolgt keine detaillierte Erhebung beschreibender Strukturmerkmale, Gefährdungen, Nutzungen, etc. Darüber hinaus gibt es auch keine tiefgehende Beschreibung der Einzelflächen im strukturökologisch-vegetationskundlichen Sinne. Die Landschaftserhebung gibt eine grobe und überblicksartige Darstellung der vorhandenen Landschaftselemente. Bestimmte Erhebungstypen werden über eine kurze Charakteristik beschrieben. Die Ergebnisse der Landschaftserhebung dienen als grundlegende Information für die Erarbeitung des Landschaftsleitbildes Oberösterreichs sowie für gutachterliche und planende Tätigkeiten von Behörden und anderen Planungsträgern. Bei konkreten Planungen sind jedoch aufbauend auf der Landschaftserhebung detailliertere Erhebungen durchzuführen.

Die Landschaftserhebung Oberösterreich soll gemeinsam mit der Biotopkartierung Oberösterreich als wesentlicher Bestandteil der Naturraumkartierung Oberösterreich mittelfristig den bedarf an landschaftsstruktureller und naturräumlicher Grundlageninformation für das gesamte Landesgebiet von Oberösterreich abdecken. Die Ergebnisse der Landschaftserhebung werden den Gemeinden zur Verfügung gestellt.

Die Landschaftserhebung basiert auf einer Auswertung aktueller digitaler Farb-Orthophotos und vorliegender Unterlagen und erfolgt im Erhebungs- und Ausgabemaßstab 1 : 5.000. Es erfolgt eine Befahrung des gesamten Gemeindegebietes, Begehungen werden jedoch auf ausgewählte Flächen beschränkt. Sie dienen insbesondere der Charakterisierung von Grünlandtypen sowie der Ansprache von Gehölzen. Bauland- und Siedlungsflächen sind nicht Gegenstand der Landschaftserhebung.

Das Ingenieurbüro Natur Plan Dipl.-Ing. Lackner wurde im September 2007 mit der Durchführung der Arbeiten zur Landschaftserhebung für die Gemeinde Alberndorf in der Riedmark, im politischen Bezirk Urfahr-Umgebung, beauftragt. Der Bearbeitungszeitraum erstreckte sich von September 2007 bis Juni 2008. Das Gemeindegebiet liegt im Projektgebiet 2007-17.

Der gegenständliche Bericht fasst die Ergebnisse der Landschaftserhebung der Gemeinde Alberndorf in der Riedmark zusammen. Grundlegende Unterlagen für die Digitalisierung und Aufarbeitung der Daten wurden vom Auftraggeber bereitgestellt (vollständige Auflistung siehe Kap. 4). Als Basis für den Bericht dienen die bei der Landesregierung und Gemeinde erhobenen Pläne und Unterlagen wie z.B. der Flächenwidmungsplan sowie Informationen aus Recherchen im Internet.

1.2 Beschreibung des Bearbeitungsgebietes

1.2.1 Lage

Alberndorf in der Riedmark liegt auf 570 m Höhe im oberen Mühlviertel. Die Ausdehnung beträgt von Nord nach Süd 8,1 km und von West nach Ost 8,3 km. Die Gesamtfläche beträgt rund 40,5 km². Alberndorf ist damit flächenmäßig die drittgrößte Gemeinde im Bezirk Urfahr-Umgebung.

35,3 % der Fläche sind bewaldet und 56,8% der Fläche sind landwirtschaftlich genutzt.

Die Geographische Koordinaten sind 48° 24' 24" Breite
14° 25' 01" Länge

Die Gemeinde liegt im politischen Bezirk und im Gerichtsbezirk Urfahr-Umgebung.

Katastralgemeinden:

- Oberndorf
- Pröselsdorf
- Steinbach

Ortschaften der Gemeinde sind:

Aich, Alberndorf in der Riedmark, Almesberg, Berbersdorf, Gerbersdorf, Grasbach, Greifenberg, Hadersdorf, Heinberg, Hirschstein, Kelzendorf, Klamleiten, Kottingersdorf, Lindach, Loitzendorf, Luegstetten, Matzelsdorf, Oberndorf, Oberweikersdorf, Pröselsdorf, Riedegg, Rinzensdorf, Schallersdorf, Schlammersdorf, Spattendorf, Steinbach, Veitsdorf, Weikersdorf, Zeurz

Nach der naturschutzfachlichen Raumgliederung Oberösterreichs liegt der überwiegende Teil des Gemeindegebietes im „Zentralmühlviertler Hochland“.

Die Flächenverteilung der Nutzungsklassen (Quelle: Statistik Austria 2001) gibt einen groben Überblick über die Ausstattung des Gemeindegebietes:

- | | |
|-------------------------------|----------------------|
| • Wald | 14,3 km ² |
| • Landwirtschaftliche Nutzung | 23,0 km ² |
| • Baufläche | 0,3 km ² |
| • Gärten | 1,7 km ² |
| • Gewässer | 0,2 km ² |
| • Sonstige Flächen | 1,0 km ² |

1.2.2 Bevölkerung, Siedlung, Wirtschaft und Verkehr

Bevölkerung

Die Gemeinde Alberndorf in der Riedmark zählte 2001 3584 Einwohner mit einer Bevölkerungsdichte von 88,5 EW/km². 1991 wurden noch 3.159 Einwohner gezählt womit die Bevölkerung einen Anstieg von 13,5% verzeichnet. Ein Anstieg von 5,0% zeigt sich in der Altersgruppe der 0-19-jährigen, in der stärksten Altersgruppe der 20 – 39-jährigen stieg die Bevölkerung mit 4,3% am geringsten an. Der stärkste Zuwachs seit dem Vergleichsjahr 1991 ist in der Altersgruppe der 60 bis 79-jährigen mit 37,4% zu verzeichnen, aber auch in der Gruppe der 40 -59-jährigen gibt es einen Zuwachs von 27,4%. Mit 31,7% sind die 20 – 39-jährigen die größte Altersgruppe.

Historischer Rückblick

Die unter Kaiser Josef II. 1784 geschaffenen Katastralgemeinden Steinbach, Pröselsdorf und Oberndorf vereinigten sich 1850 zur politischen Gemeinde Alberndorf. Dass man Alberndorf zum Namensträger der Gemeinde und die Ortschaft Alberndorf zum Sitz der Gemeindeverwaltung und der örtlichen Ämter und Behörden bestimmte, hat seinen Grund darin, dass zur Zeit der Gemeindegründung hier bereits Kirche, Pfarramt und Schule standen.

Der Name Alberndorf wurde 1417 erstmals urkundlich erwähnt und ist abgeleitet von der "Alber", einer Weißpappelart. Der Beiname "in der Riedmark" verweist auf die Zugehörigkeit zur einstigen Riedmark, die sich vom Haselgraben bis zum Sarmingbach, vom Moldauknie und der Maltsh bis zur Donau erstreckte. Auf die Namensdeutung bezieht sich auch das Gemeindefarben Grün-Gold-Rot symbolisieren den landwirtschaftlichen Charakter der Gemeinde und zwar im Grün die Landschaft, im Rot die Ziegeldächer, im Gold die reifen Ähren auf den Feldern.

Besonders sehenswert sind die spätgotische Madonna in der Pfarrkirche Alberndorf, sowie das Schloss Riedegg, das seit 1936 im Besitz der Mariannhiller Missionare ist, mit der Burgruine, der Reiterstiege und dem Afrikamuseum. Saftige Wiesen, romantische Täler, blumengeschmückte Häuser und eine walddreiche Umgebung bestimmen das Landschaftsbild. Der Wanderfreund findet auf gut markierten Wegen Ruhe und Erholung und im Winter erfreuen sich die Langlaufloipen immer größerer Beliebtheit. Die Wanderwege führen an zahlreichen Kleindenkmälern, Marterln und Kapellen bzw. an einigen Naturdenkmälern (Felsgruppen) vorbei. Nur 20 km nördlich von Linz gelegen und abseits der Hauptdurchzugsstraßen, bietet das Gebiet von Alberndorf eine saubere Natur und ein abwechslungsreiches Panorama.

Siedlung

Das heutige Gemeindegebiet erstreckt sich über eine Fläche von 40,39 km² und umfasst 27 Ortschaften mit 3.584 Einwohnern. Durch die ständige Verbesserung der infrastrukturellen Einrichtungen ist die Gemeinde in den letzten Jahren eine beliebte Wohngemeinde geworden.

Der in 565 m Seehöhe gelegene Hauptort entwickelte sich im Laufe der Zeit vom Kleinweiler bestehend aus den Anwesen der heutigen Hausnamen Narz, Hammer und Bauschmied zum Pfarrdorf und kommunalen Zentrum der Gemeinde.

Die Bebauungsstruktur konzentriert sich auf den Hauptort Alberndorf und Spatendorf. Wenige kleinere Ortschaften und Siedlungen finden sich im Bereich der Bauerndörfer über das Gemeindegebiet verstreut.

Die vorherrschenden ursprünglichen Siedlungsformen des Gemeindegebietes sind Blockflur im Bereich der Hauptorte und die Einödlflur.

Wirtschaft

35,3 % der Gemeindefläche sind bewaldet und 56,8% der Fläche werden landwirtschaftlich genutzt. Die Struktur ist von landwirtschaftlichen Klein- und Mittelbetrieben geprägt, wobei die Nebenerwerbsbetriebe überwiegen.

Da die Landwirtschaft einen prägenden Einfluss auf das Landschaftsbild der Gemeinde hat, wird im Folgenden die Struktur dieses Wirtschaftszweiges beschrieben:

Die Agrarstatistik Betriebsstruktur weist im Jahr 1999 insgesamt 73 Haupterwerbsbetriebe und 100 Nebenerwerbsbetriebe aus. Die Betriebsformen sind mit 118 Futterbaubetrieben, 5 Marktfruchtbetrieben, 4 Veredlungsbetrieben und 48 sonstigen Betrieben angegeben. Im Vergleich zu 1990 ist eine Zunahme der Haupterwerbsbetriebe von 70 (1990) auf 73 (1999) Betriebe zu verzeichnen, wobei jedoch zwischendurch ein Absinken auf 54 Haupterwerbsbetriebe (1995) zu verzeichnen war. Die Anzahl der Nebenerwerbsbetriebe fiel demgegenüber jedoch von 150 (1990) Betrieben, nach einem Anstieg auf 155 Nebenerwerbsbetriebe 1995, letztlich auf 100 Betriebe 1999 deutlich ab.

Trotz Zunahme der Haupterwerbsbetriebe blieb die Größe der landwirtschaftlichen Nutzfläche nahezu konstant. Waren im Jahr 1990 insgesamt 2.279 ha als landwirtschaftliche Nutzfläche in der Agrarstatistik-Bodennutzung ausgewiesen, so verringerte sich diese Fläche bis zum Jahr 1999 auf 2272 ha. Die Forstfläche sank im selben Zeitraum von 1.240 ha 1990 auf 1195 ha bis zum Jahr 1999 leicht ab. Das Dauergrünland verringerte sich ebenfalls von 1090 ha 1990 auf 1061 ha bis zum Jahr 1999.

Gewerbebetriebe, überwiegend Familienbetriebe, gibt es in der Gemeinde nur wenige. Das Fehlen entsprechender Arbeitsplätze hat daher einen starken Pendlerverkehr in die Landeshauptstadt Linz zur Folge.

Alberndorf hat ein hervorragend ausgebautes Straßen-, Wanderwege- und Radwegenetz, eine gut geführte Gastronomie sowie ein breit gefächertes Kulturangebot.

Verkehr

Die Erschließung erfolgt überregional über die A25 Mühlkreisautobahn aus Richtung Linz bis Gallneukirchen. Von Süden Richtung Norden durchzieht die Reichenauer Landesstraße das Gemeindegebiet entlang der Großen Gusen. Die Alberndorfer Landesstraße führt von Gallneukirchen über Spattendorf nach Alberndorf und verlässt Richtung Osten das Gemeindegebiet. Im Westen wird die Ortschaft Veitsdorf über die Veitsdorfer Straße erschlossen.

1.2.3 Landschaftsgenese und Naturraum

Eine Wohngemeinde in gepflegter Kulturlandschaft im Naherholungsgebiet der Landeshauptstadt Linz, in mit einer sanften Hügellandschaft, als Grenzgemeinde zum Bezirk Freistadt, im östlichen Bereich des Bezirkes Urfahr-Umgebung gelegen. Sie grenzt im Süden an die Gemeinden Gallneukirchen und Engerwitzdorf, im Westen an die Gemeinden Altenberg und Hellmonsödt, im Norden an Haibach und Ottenschlag und im Osten an Neumarkt im Mühlkreis und Unterweikersdorf.

Der gegenständliche Landschaftsausschnitt des Granit- und Gneishochlandes liegt in zwei Großeinheiten - dem „Bayrisch-oberösterreichischen Massivrand“ im Norden und im Südosten, sowie im „Vorderen bayrisch-oberösterreichischen Waldbergland“.

Nach Hermann Kohl (Atlas von Oberösterreich) liegt das Gemeindegebiet in drei naturräumlichen Zonen: im welligen Hochland mit Kerbtälern des „Untermühlviertler Plateaus“

im Südosten, im tief zertalten kleinkuppigen Bergland des „Linzer Waldes“ im Norden, und im Westen im welligen Hochland der „Linzer Randberge“.

Das Landschaftsbild wird geprägt durch die beiden in Nord-Süd-Richtung verlaufenden Täler der Großen Gusen und des Gusenbaches. Zwischen den beiden Tälern liegt die besiedelte und intensiv bewirtschaftete ebene Plateaulandschaft. Westlich und östlich der Täler liegen kleinstrukturierte Berglandzonen.

1.2.4 Klima

Nachfolgend werden die Klimawerte der meteorologischen Messstation Reichenau im Mühlkreis aus dem Hydrographischen Jahrbuch 2006 angegeben:

- Jahresniederschlag 1047 mm
- Mittlere Jahrestemperatur 7,3°C (2006)
- Mittlere Jännertemperatur -5,7°C (2005)
- Mittlere Julitemperatur 20,0°C (2005)
- Tage mit geschlossener Schneedecke: 107 (2006)

Diese Region ist geprägt durch kühles, schwach boreal getöntes Klima; es ist niederschlagsreicher als das Waldviertel. Die Vegetationszeiten sind kühler und kürzer als in gleichen Höhenlagen des Alpenraums. Von den westexponierten Staulagen im Westen (insbesondere Sauwald) besteht ein allmähliches Klimagefälle zum rauher-kontinental getöntem Waldviertel.

Die Jahresniederschläge reichen im kollin / submontanen Bereich von etwa 700 mm (Freistadt: 548 m, 724 mm) bis etwa 1100 mm in niederschlagsbegünstigten Lagen (Münzkirchen: 505 m, 1038 mm). In hochmontan/tiefsubalpinen Höhenlagen des Böhmerwaldes und des Weinsberger Waldes herrschen ebenfalls Niederschlagsmengen um 1000 bis 1100 mm vor. Es gibt ein sommerliches Niederschlagsmaximum, jedoch auch einen hohen Winteranteil in den Staulagen im Westen.

Die mittlere Lufttemperatur ist um 0,5 bis 1,0°C tiefer als in vergleichbaren Gebieten der Ostalpen, dadurch entsteht eine entsprechende Absenkung der Höhenstufen gegenüber den nördlichen Randalpen bis um 200/250 m, gegenüber den subkontinentalen Innenalpen bis um 350/450 m.

1.2.5 Boden

Böden der kalkfreie Felsbraunerde aus Silikatmaterial (Weinsberger Granit, Porphyrgneis) herrschen vor. Es sind dies Böden mit lehmigem Sand mit hohem bis sehr hohem Grobanteil (Grus, Steine), die sich weit verbreitet auf Hängen - von schwach geneigt bis hängig, finden. Mittel- bis geringwertiges Ackerland, die Bearbeitung ist infolge des hohen Grobanteils erschwert und führt zu starker Geräteabnutzung;.

Im Bereich der Gräben und Mulden findet sich kalkfreier Gley in zwei Untergruppen:

Relikt pseudogley aus altem Verwitterungsmaterial, wechselfeucht, überwiegend feucht mit hoher Speicherkraft und geringer Durchlässigkeit - dieser ist hauptsächlich im Bereich von Verebnungen der Gräben und Mulden zu finden.

Pseudogley, entwässerter, kalkfreier Gley aus feinem und grobem, kolluvialen Silikatmaterial, mäßig feucht bis gut versorgt infolge Drainage; besitzt hohe Speicherkraft, mäßige Durchlässigkeit – findet sich in Gräben, Mulden und entlang von Gerinnen in eben bis leicht hängigen Zonen. Mittelwertiges Ackerland, mittelwertiges Grünland das bei Ackernutzung gut zu bearbeiten und bei Grünlandnutzung gut zu befahren und zu beweiden ist.

1.2.6 Potenziell natürliche und aktuelle Vegetation

Das Aufnahmegebiet liegt im Wuchsgebiet 9.1 (Quelle: BFW 2007) „Mühlviertel“ in der submontanen ~ 200 - 500 (700) m bis tiefmontanen 500 - 800 (950) m Höhenstufe.

Das Wuchsgebiet ist das Subherzynische Fichten-Tannen-Buchen-Mischwaldgebiet. In den tieferen Randlagen sind auch reiche (Eichen-)Buchen-Mischwaldgesellschaften entwickelt. Anthropogene Ersatzgesellschaften mit Rotföhre (Fichte) nehmen den größten Anteil an der Waldfläche ein. Die natürliche Waldvegetation ist daher vielfach nur schwer erkennbar. Die besseren Standorte sind allerdings unter landwirtschaftlicher Nutzung (Äcker, Grünland).

Natürliche Waldgesellschaften:

- In der submontanen Stufe Stieleichen-Hainbuchenwald (*Galio sylvatici-Carpinetum*) z.T. mit Traubeneiche, Buche an wärmebegünstigten Hängen auf reicheren Standorten.
- Bodensaure, nährstoffarme submontane Rotföhren-Eichenwälder. Geißklee-Traubeneichenwald (*Cytiso nigricantis-Quercetum*) auf wärmebegünstigten Silikatstandorten (Donautal zwischen Passau und Linz) und Drahtschmielen-Stieleichenwald (*Deschampsio flexuosae-Quercetum*).
- Lindenmischwälder an Sonderstandorten in der submontanen Stufe. Schlucht-Lindenwald (*Aceri-Carpinetum*) mit Spitzahorn, Hainbuche an meist schattigen Hangschuttstandorten; Silikat-Block-Lindenwald (*Poo nemoralis-Tilietum*).
- In der submontanen und tiefmontanen Stufe Buchenwald mit Tanne (Fichte, Eichen) vorherrschend. Vorwiegend Hainsimsen-Buchenwald (*Luzulo nemorosae-Fagetum*) mit Rotföhre auf ärmeren, Waldmeister-Buchenwald (*Asperulo odoratae-Fagetum*) auf basen- und nährstoffreicheren Silikatstandorten.
- Bodensaurer Rotföhrenwald (*Dicrano-Pinetum*) als kleinflächige Dauergesellschaft submontan bis tief-(-mittel)montan an flachgründigen Felskuppen; anthropogen entstanden (z.B. Streunutzung) oft auch an besseren Standorten.
- In der submontanen bis tiefmontanen Stufe Eschen-Schwarzerlen-Auwälder an Bächen und Flüssen. Waldsternmieren-Schwarzerlenwald (*Stellario nemori-Alnetum glutinosae*) mit Bruchweide und Geißfuß (*Aegopodium*) auf Schwemmböden, Winkelseggen-Eschen-Schwarzerlenwald (*Carici remotae-Fraxinetum*) an quelligen Stellen (Gleyböden).
- Auwaldreste mit Grauerle (*Alnetum incanae*).
- Laubmischwälder mit Esche, Bergahorn, Spitzahorn, Bergulme und Buche an frisch-feuchten (Schutt-)Hängen in luftfeuchtem Lokalklima (Grabeneinhänge, Schluchten). Z.B. Bingelkraut-Ahorn-Eschenwald (*Mercuriali-Fraxinetum*) und Geißbart-Ahornwald (*Arunco-Aceretum*) submontan-mittelmontan; Hochstauden-Ulmen-Bergahornwald (*Ulmo-Aceretum*) hochmontan (Böhmerwald).

Nach Werneck liegt das Gemeindegebiet pflanzenbaulich in der „Rauhen Stufe“ mit später Reife im sogenannten „Süddeutsch-österreichischen Bezirk“.

2 Beschreibung der einzelnen Teilgebiete

Die Zielsetzung der Landschaftserhebung entsprechend erfolgte für das Gemeindegebiet von Alberndorf in der Riedmark eine Untergliederung des Gemeindegebiets in 3 Teilgebiete. Da die Gliederung auf Grundlage der Landschaftsgenese, der geologischen Formation und unterschiedlicher Nutzungsintensitäten erfolgt, begründete der Landschaftscharakter diese Untergliederung.

Teilgebiet 1: Stark reliefierte, bewaldete Flusslandschaft mit angrenzender Kulturlandschaft

Die drei Teilgebiete liegen nach der naturschutzfachlichen Raumgliederung in der Raumeinheit „Zentralmühlviertler Hochland“. Das Tal der Großen Gusen gliedert das Gemeindegebiet in Nord-Süd-Richtung und teilt die westlich gelegene Berglandschaft vom restlichen Gemeindegebiet ab.

Teilgebiet 2: Zentrale Intensivlandwirtschafts- und Siedlungszone

Die zentral gelegene Intensivlandwirtschafts- und Siedlungszone liegt am Südrand des Untermühlviertler Plateaus. Der Hauptort und die landwirtschaftliche Gunstlage bestimmten die landschaftliche Entwicklung.

Teilgebiet 3: Kleinteilig strukturierte Kulturlandschaft

Dieser westliche Teilraum wird vom übrigen Gemeindegebiet durch den Gusenbach begrenzt. Der Teilraum zeigt eine kleinteilige Reststrukturlandschaft mit vielfältigen Landschaftselementen.



Abb. 1: Übersicht Erhebungsgebiet mit Abgrenzung der Teilgebiete und ÖK50

Teilgebiet 1: Stark reliefierte, bewaldete Flusslandschaft mit angrenzender Kulturlandschaft

Teilgebiet 2: Zentrale Intensivlandwirtschafts- und Siedlungszone

Teilgebiet 3: Kleinteilig strukturierte Kulturlandschaft



Abb. 2: Übersicht Erhebungsgebiet mit Abgrenzung der Teilgebiete und Orthophotos

Teilgebiet 1: Stark reliefierte, bewaldete Flusslandschaft mit angrenzender Kulturlandschaft

Teilgebiet 2: Zentrale Intensivlandwirtschafts- und Siedlungszone

Teilgebiet 3: Kleinteilig strukturierte Kulturlandschaft

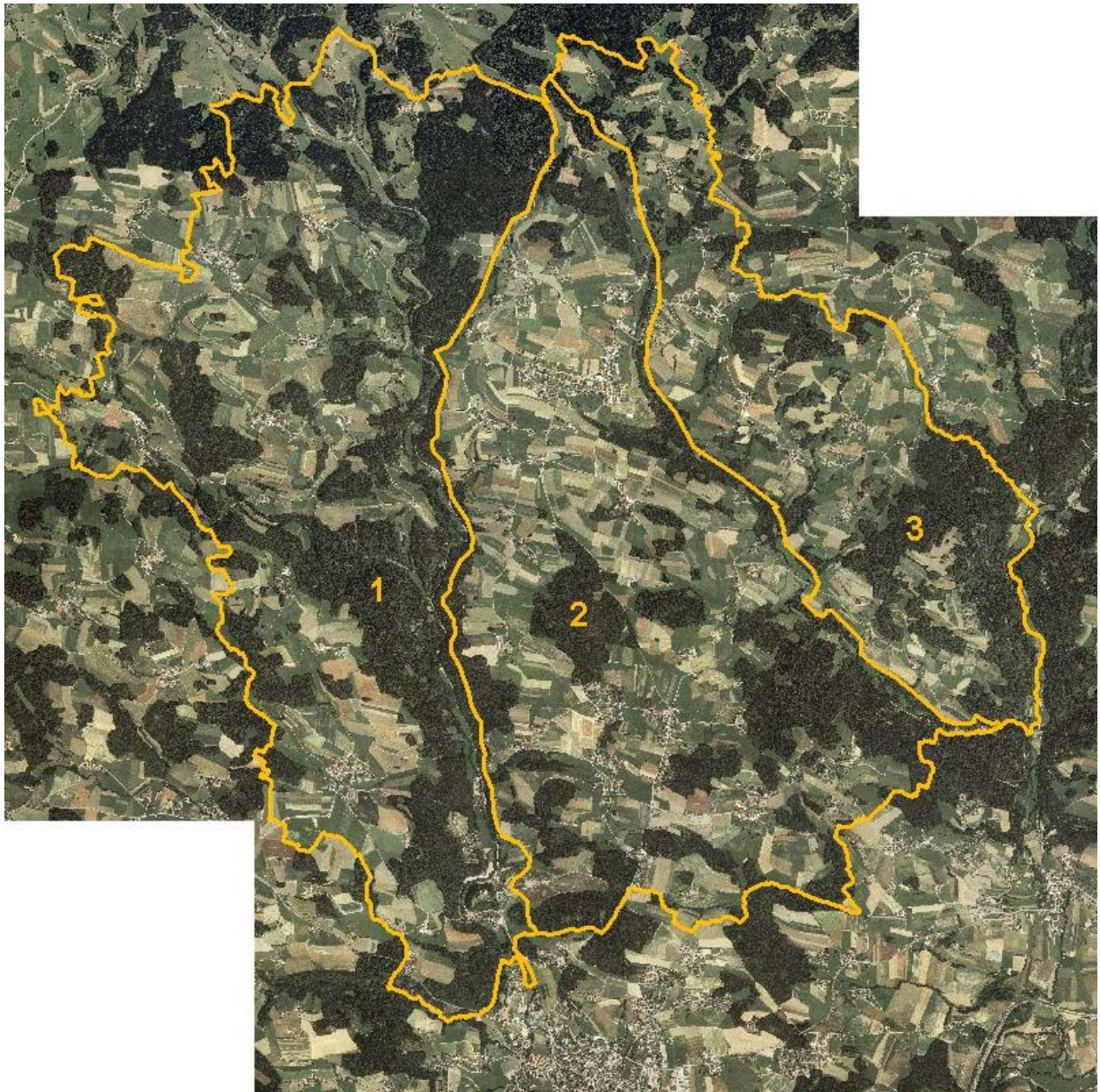
2.1 Teilgebiet 1: Stark reliefierte, bewaldete Flusslandschaft mit angrenzender Kulturlandschaft

Struktur-/Nutzungsmerkmal	Charakterisierung
Wald	<ul style="list-style-type: none"> • Zusammenhängendes Waldgebiet an den Taleinhängen der Großen Gusen und des Steinbaches; überwiegend forstlich genutzter Nadelwald (Rotföhre). • Kleinflächigere Wälder im Bereich der Kuppen- und Hanglagen. • Zahlreiche Kleinstwaldflächen, überwiegend Laub- und Laubmischwälder. • Wenige Aufforstungsflächen im Bereich der Randstrukturen.
Landwirtschaftliche Nutzung / Nutzungsintensität	<ul style="list-style-type: none"> • Großteils intensiv genutztes Grünland, wenig Ackerland. • Extensives naturschutzfachlich bedeutendes Grünland ist auf kleine Restflächen begrenzt • Weideflächen überwiegend in den Hangzonen
Moore	<ul style="list-style-type: none"> • Nicht vorhanden.
Strukturelemente	<ul style="list-style-type: none"> • Wenige aber häufig dominante Hecken entlang von Feldgrenzen. • Zahlreiche Obstbaumwiesen im Nahbereich der Ortschaften und Gehöfte. • Gelegentlich auch Obstbaumreihen und einzelne Obstbäume entlang von Straßen oder Wegen. • Markante Einzelbäume im gesamten Teilraum.
Gewässer	<ul style="list-style-type: none"> • Entwässerung Richtung Süden. • Große Gusen: Verlauf in Nord-Süd-Richtung in ausgeprägter Tallage; Begleitgehölz ist durchgehend vorhanden, jedoch aufgrund der angrenzenden forstlich genutzten Hangwälder ist der Uferbewuchs bisweilen überformt. Das Bachbett ist weitgehend naturnah und frei mäandrierend. • Steinbach: Rechtsufriger Zubringer zur Großen Gusen, der überwiegend in steilem Kerbtal verläuft; aufgrund der angrenzenden forstlich genutzten Hangwälder ist der Uferbewuchs abschnittsweise überformt; frei mäandrierender Verlauf von Nordwesten nach Südosten. • Wasserleitenbach und namenloser Bach: Rechtsufrige kurze Zubringer zur Gr. Gusen, die ebenfalls in einem Kerbtal verlaufen; Obere Bachabschnitte wurden verrohrt. • Zahlreiche Kleingewässer / Teiche, zumeist fischereilich genutzt, bisweilen aber auch Löschteiche.
Rohstoffabbau / Deponien	<ul style="list-style-type: none"> • Nicht vorhanden.
Siedlungsstruktur	<ul style="list-style-type: none"> • Siedlungen mit dörflichem Charakter sind die Ortschaften Veitsdorf und Steinbach, die eigenständige Siedlungen mit kleineren Ortskernen darstellen. • Es finden sich auch mehrere Weiler und gewachsene bäuerliche Strukturen finden sich über den Teilraum verstreut.

Struktur-/Nutzungsmerkmal	Charakterisierung
Relief	<ul style="list-style-type: none"> Hohe Reliefenergie; von 400m bis auf 700m ansteigend.
Auffällige Entwicklungsprozesse / Landschaftseingriffe	<ul style="list-style-type: none"> Keine.

2.2 Teilgebiet 2: Zentrale Intensivlandwirtschafts- und Siedlungszone

Struktur-/Nutzungsmerkmal	Charakterisierung
Wald	<ul style="list-style-type: none"> Größere zusammenhängende Nadelwälder im Bereich der Kuppenlagen im Norden und Süden des Teilraumes. Wenige kleinflächige Waldgebiete; überwiegend forstlich genutzter Nadelwald. Kleinstflächige Laub- und Mischwälder. Kleine Aufforstungsflächen.
Landwirtschaftliche Nutzung / Nutzungsintensität	<ul style="list-style-type: none"> Intensiv landwirtschaftlich genutzte Landschaft. Gemischte Acker- und Grünlandwirtschaft. Selten Weideflächen.
Moore	<ul style="list-style-type: none"> Nicht vorhanden.
Strukturelemente	<ul style="list-style-type: none"> Kleinstwaldflächen liegen in die landwirtschaftlichen Flächen eingestreut. Zahlreiche Obstbaumwiesen um Siedlungszonen. Extensives naturschutzfachlich bedeutendes Grünland findet sich nur mehr vereinzelt. Zahlreiche markante Einzelbäume.
Gewässer	<ul style="list-style-type: none"> Entwässerung Richtung Südwesten zur Großen Gusen und Richtung Süden. Gusenbach: frei mäandrierender Verlauf von Norden Richtung Südosten; das Gewässer begrenzt den Teilraum Richtung Osten; Uferbegleitgehölze sind durchgehend, jedoch lokal nur einreihig ausgebildet. Löwenbach - rechtsufriger Zubringer zum Gusenbach: Verlauf überwiegend im Wald bzw. am Waldrand. Zeurzer Bach – linksufriger Zubringer zur Gr. Gusen im nördlichen Teilraumabschnitt: weitgehend frei mäandrierender Verlauf am Hangfuß; durchgängiger Uferbewuchs der bereichsweise in den Hangwald übergeht. Schwabach - linksufriger Zubringer zur Gr. Gusen: Verlauf im Bereich mehrerer Ortschaften mit Verlust der gewässertypischen Uferausformung. Kleinere linksufrige namenlose Zubringer zur Gr. Gusen: überwiegend in Wäldern gelegen.

Struktur-/Nutzungsmerkmal	Charakterisierung
	<ul style="list-style-type: none"> Mehrere naturferne große Teichanlagen, überwiegend intensiv fischereilich genutzt.
Rohstoffabbau / Deponien	<ul style="list-style-type: none"> Kleine Bauschutt-Deponie.
Siedlungsstruktur	<ul style="list-style-type: none"> Hauptortschaft Alberndorf in der Riedmark mit hohem Durchmischungsgrad von zentrenrelevanten Einrichtungen und Nutzungsformen; Einzelhandels- und Dienstleistungsbetriebe, öffentliche Einrichtungen und soziale Infrastruktur. Zahlreiche Ortschaften im Teilraum mit hoher Entwicklungsdynamik.
Relief	<ul style="list-style-type: none"> Hohe Reliefenergie von 400 bis 750m üNN vom Südrand kontinuierlich zum nördlichen Gemeinderand ansteigend.
Auffällige Entwicklungsprozesse / Landschaftseingriffe	<ul style="list-style-type: none"> Aufgrund der landwirtschaftlichen Intensivnutzung nur mehr wenige Reststrukturelemente Dynamische Entwicklung der Siedlungen bisweilen ohne Landschaftsbezug.

2.3 Teilgebiet 3 : Kleinteilig strukturierte Kulturlandschaft

Struktur-/Nutzungsmerkmal	Charakterisierung
Wald	<ul style="list-style-type: none"> • Große zusammenhängende Waldfläche im Südosten zur Kleinen Gusen abfallend; Hangwald, Nadelwald. • Wenige kleine Nadelwälder. • Vielzahl von Kleinstwaldflächen mit überwiegend Laub- und Mischwaldbeständen. • Wenige Aufforstungsflächen.
Landwirtschaftliche Nutzung / Nutzungsintensität	<ul style="list-style-type: none"> • Überwiegend Grünland.
Moore	<ul style="list-style-type: none"> • Nicht vorhanden.
Strukturelemente	<ul style="list-style-type: none"> • Wenige Hecken • Zahlreiche Baumreihen. • Kleinflächige Obstbaumwiesen • Mehrere extensiv genutzte bzw. sukzessierende Wiesen. • Vielzahl markanter Einzelbäume. • Zwei landschaftsbildprägende Lesesteinmauern
Gewässer	<ul style="list-style-type: none"> • Entwässerung Richtung Südosten und Richtung Südwesten • Gusenbach: bildet die südliche Gemeindegrenze und mündet in die Kleine Gusen. • Kleine Gusen: bildet zwischen Willingbachmündung und Gusenbachmündung die Gemeindegrenze; frei mäandrierender Verlauf innerhalb des landschaftsbildprägenden Tales. • Willingbach: rechtsufriger Zubringer zur Kleinen Gusen: bildet einen Teil der östlichen Gemeindegrenze; verläuft überwiegend im Wald. • Mehrere kleine Teiche, extensiv genutzt.
Rohstoffabbau / Deponien	<ul style="list-style-type: none"> • Erd- und Bauschuttdeponien.
Siedlungsstruktur	<ul style="list-style-type: none"> • Mehrere kleine Ortschaften: Oberweikersdorf, Luegstetten, Pröselsdorf, Loitzendorf, Hadersdorf.
Relief	<ul style="list-style-type: none"> • Höhenlagen zwischen 352 m im Tal der Kleinen Gusen und 731m üNN in Schwarzau.
Auffällige Entwicklungsprozesse / Landschaftseingriffe	<ul style="list-style-type: none"> • Keine.

3 Zusammenfassende Beschreibung

3.1 Ergebnisse der Landschaftserhebung

Die Landschaft der Gemeinde Alberndorf in der Riedmark ist durch intensive Landwirtschaft geprägt. Wenige kleine Restwaldflächen und Reststrukturelemente gliedern die agrarisch genutzten Bereiche vor allem im Zentralraum. Die Randzonen sind durch stärkere Relieflieferung geprägt und dadurch weniger intensiv landwirtschaftlich genutzt.

Große zusammenhängende Waldflächen sind im Bereich der Kuppenlagen und im Bereich der Taleinhänge der Bachtäler ausgebildet.

Die markanteste Gliederung der Landschaft sind die Täler der Großen Gusen und des Gusenbaches. Die Zuordnung der Teilraumgliederung orientiert sich an dieser naturräumlichen Zonierung.

Die Gewässer verlaufen weitgehend frei mäandrierend zumeist innerhalb stark ausgeprägter Kerbtäler. Die Uferzonen sind überwiegend gehölzbestockt, häufig jedoch durch die angrenzenden Nadelwälder überformt. Der Flächenanteil der Ufergehölze von 74,70 ha spiegelt somit die ökologisch wirksame Uferstruktur wieder.

Hecken, Baumreihen und Kleinstwaldflächen bereichern den westlichen und östlichen Teilraum.

Kleinflächige Obstbaumwiesen findet man typischerweise hauptsächlich im Umgebungsbereich von Siedlungen. Ihr Anteil an der Landschaft beträgt 1,53%. Eine Vielzahl markanter Einzelbäume findet sich über das Gemeindegebiet verteilt.

Extensive Wiesen und Sukzessionsflächen sind nur mehr in den randlichen Teilräumen anzutreffen. Ihr Anteil beträgt insgesamt 27,04 ha, das entspricht 0,67% der Gemeindefläche und spiegelt die landwirtschaftliche Nutzungsintensität wieder.

Aufforstungen im Ausmaß von 12,04 ha finden sich häufig im Bereich der Randstrukturen der größeren Waldflächen. Die größeren Wälder werden von Nadelgehölzen dominiert, die Kleinstwaldflächen sind überwiegend Laubwälder und Laubmischwälder.

Die Siedlungsentwicklung erfolgte konzentriert im Bereich des Hauptortes Alberndorf in der Riedmark, es finden sich jedoch vor allem im zentralen Teilraum mehrere größere Siedlungszonen.

Die folgenden Tabellen und Diagramme geben einen zusammenfassenden Überblick über die prozentuelle Flächenverteilung und Flächengrößen der erhobenen Bestandestypen in Relation zur gesamten Gemeindefläche.

	Fläche in ha	Prozentueller Anteil
Gemeindefläche gesamt	4.039	100%
Fläche erhobene Bestandestypen	1.761	44%
Intensiv genutzte Grünlandbereiche, geschlossenes Siedlungsgebiete, Verkehrsflächen (= nicht erhobene Flächen)	2.145	53%
Bauland	133	3%

Tab. 1 Flächengrößen und prozentuelle Flächenverteilung der erhobenen Bestandestypen bzw. der nicht erhobenen Flächen in Relation zur gesamten Gemeindefläche (gerundete Angaben)



Abb. 3 Prozentueller Anteil der erhobenen Bestandestypen am gesamten Gemeindegebiet

Erhobene Bestandestypen	Flächengröße in ha	Anteil an der ges. Gemeindefläche
Nadelwald/Nadelholzforst	1318,17	32,63%
Laub-Nadel-Mischwald/Laub-Nadelholz- Mischforst	153,95	3,81%
Laubwald/Laubholzforst	66,08	42,92%
Kleinstwaldfläche ("Feldgehölz"), Gebüsch oder Baumgruppe unter 1000m ²	3,98	0,10%
Uferbegleitgehölz	74,70	1,85%
Heckenzug	6,85	0,17%
Streuobstbestand (Streuobstwiese/-weide, Obstbaumreihen)	61,98	1,53%
Baumreihe, Allee	6,69	0,17%
Markanter Einzelbaum	0,00	0,00%
Trockenmauer, Lesesteinmauer und -wall	0,07	0,00%
Markante (landschaftsprägende) Geländeböschung	1,14	0,03%
Sukzessionsfläche des feuchten und nassen Extensivgrünlandes mit oder ohne jüngerem Gehölzaufwuchs	0,38	0,01%
Sukzessionsfläche des trockenen Extensivgrünlandes mit oder ohne jüngerem Gehölzaufwuchs	4,87	0,12%
Sukzessionsfläche von frischem artenreichem Magergrünland	0,02	0,00%
Sukzessionsfläche in ehemaligen Intensivgebieten	2,10	0,05%
Neubewaldung/Aufforstung	12,04	0,30%
Feuchtes und nasses Extensivgrünland	4,10	0,10%
Trocken-, Halbtrockenrasen und Grusfluren einschließlich der bodensauren Halbtrockenrasen und (Silikat-)Grusfluren	4,39	0,11%
Mesophile, "bunte" Fettwiese und die meisten Magerrasen, -weiden	11,19	0,28%
Grünland-Sondernutzung	16,20	0,40%
Stehendes Gewässer	2,95	0,07%
Fließendes Gewässer	6,58	0,16%
Deponien	0,85	0,02%
Erhebungsfläche unbestimmten Typs	1,88	0,05%
Bauland	133,03	3,29%

Tab. 2 Darstellung der Flächenverteilung und -größen der erhobenen Bestandestypen in Relation zur gesamten Gemeindefläche

3.2 Naturschutzfachlich wertvolle Bereiche

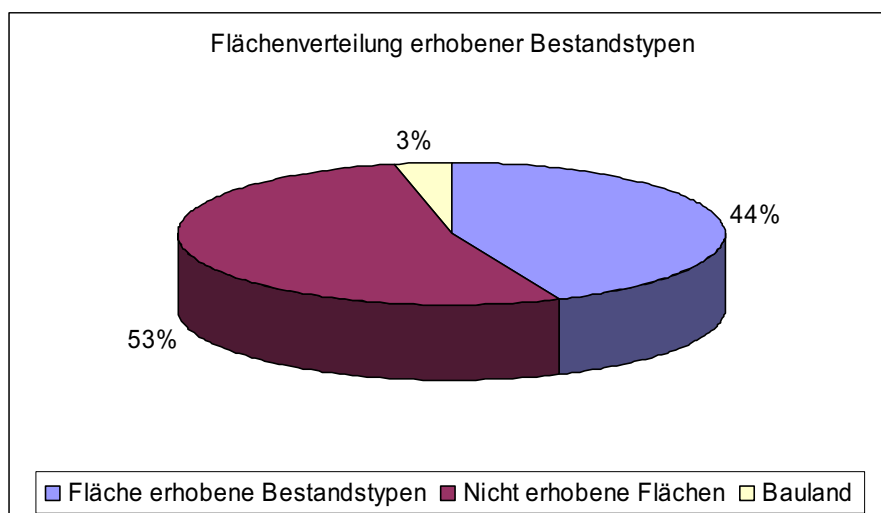
In der zum Großteil intensiv landwirtschaftlich genutzten Gemeinde finden sich im ganzen Gemeindegebiet nur mehr wenige kleinflächige ökologisch wertvolle Landschaftselemente. Als wertvollste Areale sind die Bachläufe anzuführen, die weitgehend naturnahe Verläufe und zumeist gut strukturierte Uferzonen aufweisen. Naturschutzfachlich bedeutsam sind mehrere, aufgrund ihrer Länge, landschaftsbildprägende Trockensteinmauern. Erwähnenswert ist auch der hohe Anteil an Stillgewässern, die zwar häufig intensiv fischereilich genutzt werden aber dennoch zuweilen eine ökologisch wirksame Uferzone aufweisen. Ökologisch wirksam sind auch die zahlreichen Kleinstwälder mit intensiver Randstruktur. Eine Vielzahl von Einzelbäumen und Baumreihe wirkt ebenfalls ökologisch bereichernd.

Naturschutzfachlich bedeutende Gebiete sind der Ausschnitt des Landschaftsschutzgebietes „Roadlberg“ im Norden und das Landschaftsschutzgebiet „Tal der Kleinen Gusen“ im Südosten.

3.3 Defizite und Ansatzpunkte für naturschutzfachliche Aufwertung

Ansatzpunkte für naturschutzfachliche Entwicklung liegen zum Teil in der ökologischen Aufwertung der Fließgewässer, welche einen hohen Wert hinsichtlich Biotopverbund in der Kulturlandschaft besitzen. Die Entwicklung durchgängiger Uferbegleitgehölze sollte dabei ebenso Ziel sein wie die Extensivierung von landwirtschaftlichen Begleitflächen.

Weiteres Potential liegt in der Extensivierung landwirtschaftlicher Nutzflächen. Hierbei sollte vor allem den Randzonen Augenmerk geschenkt werden. Sowohl Waldränder als auch Gewässerbegleitzone können ein hohes Maß an Biodiversität (Artenvielfalt) ausbilden.

Die Umwandlung naturferner Waldbestände kann zur ökologischen Entwicklung des Naturhaushaltes beitragen indem in Nadelholzreinbeständen eine Umwandlung in Mischkulturen angestrebt wird. Die Entwicklung strukturiert aufgebauter Waldsäume erhöht das Artenpotential und die Vielfalt der Lebensräume.

Teiche sind zumeist fischereilich genutzt. Durch gezielte Anlage von Feuchtbiotopen¹ können Trittsteine im Biotopverbund gelegt werden.

Die Entwicklung standorttypischer Hecken ist bedeutsam für ein wirksames Biotopverbundsystem und kann durch Inanspruchnahme von Fördermitteln mit geringem Aufwand umgesetzt werden.

Durch Eingrünung der Siedlungsrandzonen können multifunktional wirksame Bereiche geschaffen und die Wirksamkeit der neuen Siedlungsränder auf das Landschaftsbild gemildert werden.

¹ Die Anlage von Biotopen wie Teiche und Heckenbegründungen werden vom Land Oberösterreich gefördert

Zusammenfassend sind folgende Maßnahmen besonders zielführend:

- Erhalt der naturschutzfachlich wertvollen Strukturen.
- Aufwertung der Uferzonen der Gewässer durch ergänzende Gehölzpflanzungen.
- Entwicklung extensiv genutzter Randzonen an Fließgewässern.
- Umwandlung naturferner Waldbestände in standorttypische Mischkulturen.
- Entwicklung strukturierter und auch sukzessierender Waldrandzonen.
- Anlage von Hecken, Strukturierung auch genutzter Teiche.

4 Verwendete Literatur und Quellenverzeichnis

4.1 Datengrundlagen

Vom Auftraggeber beigestellte Daten

- Farb-Orthophotos im Triangulierungsblattschnitt 1:5000, Bildflug: 06.07.2001 und 16.08.2001 (© Land Oberösterreich)
- Digitale ÖK50 (kartographisches Modell KM50) im Blattschnitt TB20000 (© Bundesamt für Eich- und Vermessungswesen)
- Gemeindegrenzen aus der Digitalen Katastralmappe, Stand 06-2003 (© Bundesamt für Eich- und Vermessungswesen)
- Digitale Katastralmappe, Stand 06-2003 (© Bundesamt für Eich- und Vermessungswesen)
- 10m Höhengichtlinien generiert aus dem Digitalen Höhemodell (© Bundesamt für Eich- und Vermessungswesen)
- Digitales Landschaftsmodell - Gewässernetz (© Bundesamt für Eich- und Vermessungswesen)
- Naturschutzfachliche Raumgliederung Oberösterreichs, Stand 01-2003 (© Land Oberösterreich)
- Moorflächen nach Krisai & Schmidt (aus GENISYS) (© Land Oberösterreich)

Gemeinde Alberndorf in der Riedmark

- Flächenwidmungsplan der Gemeinde Alberndorf in der Riedmark, genehmigt durch die OÖ Landesregierung.

4.2 Literaturverzeichnis

BMLF BUNDESMINISTERIUM FÜR LAND- UND FORSTWIRTSCHAFT (Hrsg.; 1997):
Hydrographisches Jahrbuch von Österreich 2004. Herausgegeben vom
Hydrographischen Zentralbüro im Bundesministerium für Land- und Forstwirtschaft,
Wien.

DIGITALES OBERÖSTERREICHISCHES RAUM-INFORMATIONEN-SYSTEM [DORIS]. [URL:
<http://doris.ooe.gv.at>

AMT DER OÖ.LANDESREGIERUNG, NATURSCHUTZABTEILUNG In Zusammenarbeit mit
INSTITUT FÜR LANDESKUNDE VON OBERÖSTERREICH (Hrsg.; 1971): Atlas von
Oberösterreich mit Erläuterungsband 1 bis 4

UMWELTBUNDESAMT (UBA, Hrsg.; 1987): Biotopkartierung. Stand und Empfehlungen. -
Herausgegeben vom Umweltbundesamt Wien in Zusammenarbeit mit dem
Österreichischen Institut für Raumplanung ÖIR, Wien

UMWELTBUNDESAMT (UBA, Hrsg.; 1989): Biotoptypen in Österreich. Vorarbeiten zu einem
Katalog. - Herausgegeben vom Umweltbundesamt Wien, Wien

4.3 Sonstige Quellen

- Internet-Abfrage: <http://doris.ooe.gv.at>
- Internet-Abfrage der NALA-Daten: <http://www.ooe.gv.at/natur/nala/index.htm>
- Internet-Abfrage GENISYS - Geographisches Naturschutz-Informationen-SYSTEM:
<http://www.ooe.gv.at/natur/genisys/>
- Internet-Abfrage: <http://www.ooe.gv.at/>
- Internet-Abfrage BFW (Bundesamt für Bundesforschungs- und Ausbildungszentrum für
Wald, Naturgefahren und Landschaft) <http://bfw.ac.at/300/1207.html>
- Internet-Abfrage: <http://www.statistik.at/>
- Internet-Abfrage: <http://www.zamg.ac.at>
- Internet-Abfrage: <http://bfw.ac.at/>
- Internet-Abfrage: http://gis.lebensministerium.at/ebod/lfrz/gis_copyright.php?gui_id=eBOD

Anhang 1

Fotodokumentation



Abb. 1: Feldgehölz mit Haseldominanz und zwei Obstbäumen im Vordergrund
(Foto: NATUR PLAN Dipl.-Ing. Olga Lackner)



Abb. 2: Löschteich (Foto: NATUR PLAN Dipl.-Ing. Olga Lackner)



Abb. 3: Steinbach – Ufergehölz (Foto: NATUR PLAN Dipl.-Ing. Olga Lackner)



Abb. 4: Trockene, blütenreiche Hangwiese (Foto: NATUR PLAN Dipl.-Ing. Olga Lackner)



Abb. 5: Weißer Germer (*Veratrum album*) (Foto: NATUR PLAN Dipl.-Ing. Olga Lackner)

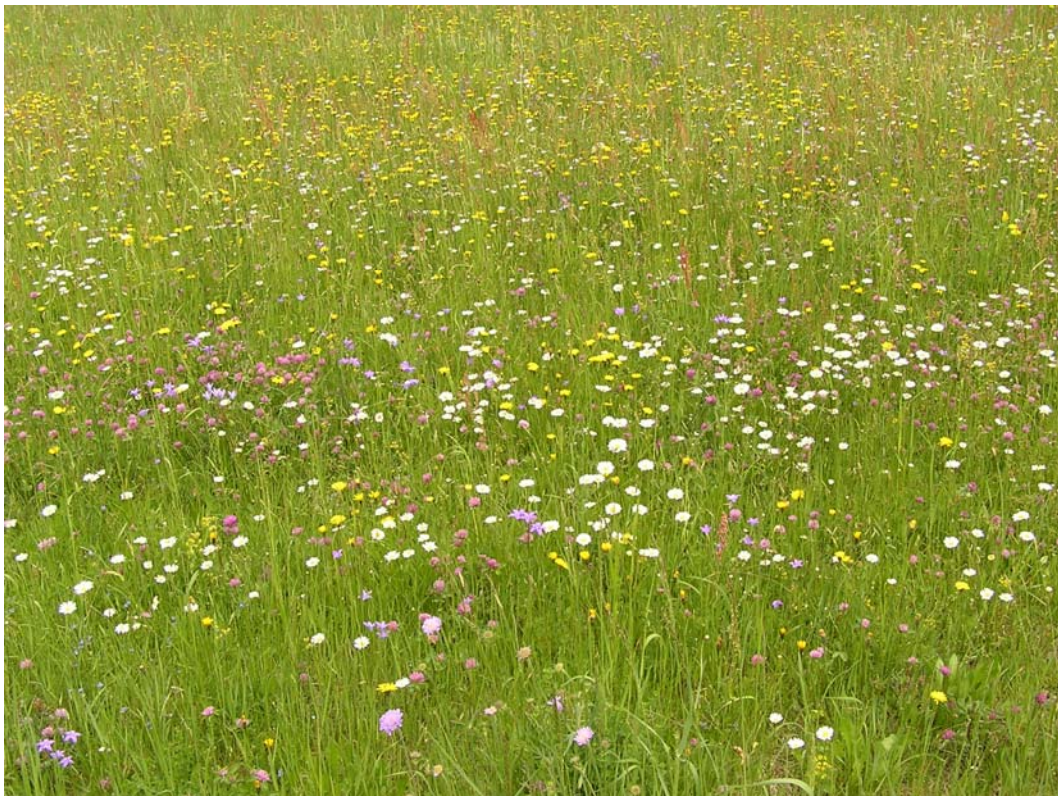

Abb. 6: Teufelskralle (Photo: NATUR PLAN Dipl.-Ing. Olga Lackner)



Abb. 7: Eschengalerie (Foto: NATUR PLAN Dipl.-Ing. Olga Lackner)



Abb. 8: Bachwiese mit zwei großen Lärchen (Foto: NATUR PLAN Dipl.-Ing. Olga Lackner)



Abb. 9 Steinbach-Bachbett (Foto: NATUR PLAN Dipl.-Ing. Olga Lackner)



Abb. 10 Teilraumansicht Richtung Süden (Foto: NATUR PLAN Dipl.-Ing. Olga Lackner)



Abb. 11 Fischzuchanlage mit mehreren Teichen (Foto: NATUR PLAN Dipl.-Ing. Olga Lackner)



Abb. 12 Waldrand mit blühendem Ginster (Foto: NATUR PLAN Dipl.-Ing. Olga Lackner)



Abb. 13 Seerosenteich (Foto: NATUR PLAN Dipl.-Ing. Olga Lackner)



Abb. 14 Lange Trockensteinmauer mit Obstbaumreihe (Foto: NATUR PLAN Dipl.-Ing. Olga Lackner)

Anhang 2

Beschreibung der Einzelflächen

(Datenbank-Bericht: Auswahl Berichte Gemeinde -
"Ausdruck Endbericht" sortiert nach Flächennummer)

Gemeinde: **41601 Alberndorf in der Riedmark**

Bezirk: **Urfahr-Umgebung**

lfd. Nummer:	1	Fläche: in m ²	3693	Länge in m:	245
Bestandestyp:	0104 Laubwald/Laubholzforst				
Charakteristik:					
	Bearbeiter: Olga Lackner				
lfd. Nummer:	2	Fläche: in m ²	137	Länge in m:	29
Bestandestyp:	0206 Baumreihe, Allee				
Charakteristik:					
	Bearbeiter: Olga Lackner				
lfd. Nummer:	3	Fläche: in m ²	827	Länge in m:	91
Bestandestyp:	0306 Neubewaldung/Aufforstung				
Charakteristik:					
	Bearbeiter: Olga Lackner				
lfd. Nummer:	4	Fläche: in m ²	5392	Länge in m:	262
Bestandestyp:	0204 Streuobstbestand (Streuobstwiese/-weide, Obstbaumreihen)				
Charakteristik:					
	Bearbeiter: Olga Lackner				
lfd. Nummer:	5	Fläche: in m ²	552	Länge in m:	53
Bestandestyp:	0201 Kleinstwaldfläche ("Feldgehölz"), Gebüsch oder Baumgruppe unter 1000m²				
Charakteristik:	Espenhain				
	Bearbeiter: Olga Lackner				
lfd. Nummer:	6	Fläche: in m ²	303	Länge in m:	41
Bestandestyp:	0203 Heckenzug				
Charakteristik:	Waldfortsatz aus Hollunder, Weißdorn, Eschen und Ahorn.				
	Bearbeiter: Olga Lackner				
lfd. Nummer:	7	Fläche: in m ²	914	Länge in m:	155
Bestandestyp:	0104 Laubwald/Laubholzforst				
Charakteristik:					
	Bearbeiter: Olga Lackner				
lfd. Nummer:	8	Fläche: in m ²	301	Länge in m:	59
Bestandestyp:	0202 Uferbegleitgehölz				
Charakteristik:	Steile Dach Uferzonen mit hohem Kräuteranteil (Gläser und Doldenblütler) und mehreren kleinen Fichten und Weiden.				
	Bearbeiter: Olga Lackner				
lfd. Nummer:	9	Fläche: in m ²	2009	Länge in m:	236
Bestandestyp:	030302 Sukzessionsfläche des trockenen Extensivgrünlandes mit oder ohne jüngerem Gehölzaufwuchs				
Charakteristik:	Stark beweidete Trockenböschung mit vereinzelt Kiefern und Eichen bestockt.				
	Bearbeiter: Olga Lackner				
lfd. Nummer:	10	Fläche: in m ²	22871	Länge in m:	570
Bestandestyp:	0102 Nadelwald/Nadelholzforst				
Charakteristik:					
	Bearbeiter: Olga Lackner				
lfd. Nummer:	11	Fläche: in m ²	24984	Länge in m:	382
Bestandestyp:	0103 Laub-Nadel-Mischwald/Laub-Nadelholz-Mischforst				
Charakteristik:					
	Bearbeiter: Olga Lackner				

lfd. Nummer:	12	Fläche: in m ²	3586	Länge in m:	268
Bestandestyp:	0104 Laubwald/Laubholzforst				
Charakteristik:					
	Bearbeiter: Olga Lackner				
lfd. Nummer:	13	Fläche: in m ²	652	Länge in m:	52
Bestandestyp:	0204 Streuobstbestand (Streuobstwiese/-weide, Obstbaumreihen)				
Charakteristik:					
	Bearbeiter: Olga Lackner				
lfd. Nummer:	14	Fläche: in m ²	6953	Länge in m:	325
Bestandestyp:	0204 Streuobstbestand (Streuobstwiese/-weide, Obstbaumreihen)				
Charakteristik:					
	Bearbeiter: Olga Lackner				
lfd. Nummer:	15	Fläche: in m ²	52657	Länge in m:	565
Bestandestyp:	0102 Nadelwald/Nadelholzforst				
Charakteristik:					
	Bearbeiter: Olga Lackner				
lfd. Nummer:	16	Fläche: in m ²	2522	Länge in m:	176
Bestandestyp:	0203 Heckenzug				
Charakteristik:	Hasel-Hecke.				
	Bearbeiter: Olga Lackner				
lfd. Nummer:	17	Fläche: in m ²	535	Länge in m:	44
Bestandestyp:	0201 Kleinstwaldfläche ("Feldgehölz"), Gebüsch oder Baumgruppe unter 1000m²				
Charakteristik:	Den Wald vorgelagerte Feldgehölzgruppe.				
	Bearbeiter: Olga Lackner				
lfd. Nummer:	18	Fläche: in m ²	1420	Länge in m:	134
Bestandestyp:	0206 Baumreihe, Allee				
Charakteristik:					
	Bearbeiter: Olga Lackner				
lfd. Nummer:	19	Fläche: in m ²	5186	Länge in m:	263
Bestandestyp:	0204 Streuobstbestand (Streuobstwiese/-weide, Obstbaumreihen)				
Charakteristik:					
	Bearbeiter: Olga Lackner				
lfd. Nummer:	20	Fläche: in m ²	223	Länge in m:	35
Bestandestyp:	0204 Streuobstbestand (Streuobstwiese/-weide, Obstbaumreihen)				
Charakteristik:					
	Bearbeiter: Olga Lackner				
lfd. Nummer:	21	Fläche: in m ²	6905	Länge in m:	233
Bestandestyp:	0304 Sukzessionsfläche in ehemaligen Intensivgebieten				
Charakteristik:					
	Bearbeiter: Olga Lackner				
lfd. Nummer:	22	Fläche: in m ²	6385	Länge in m:	223
Bestandestyp:	0306 Neubewaldung/Aufforstung				
Charakteristik:					
	Bearbeiter: Olga Lackner				
lfd. Nummer:	23	Fläche: in m ²	358726	Länge in m:	2765
Bestandestyp:	0102 Nadelwald/Nadelholzforst				
Charakteristik:					
	Bearbeiter: Olga Lackner				

lfd. Nummer:	24	Fläche: in m ²	605	Länge in m:	108
Bestandestyp:	0206 Baumreihe, Allee				
Charakteristik:					
	Bearbeiter: Olga Lackner				
lfd. Nummer:	25	Fläche: in m ²	809	Länge in m:	122
Bestandestyp:	0204 Streuobstbestand (Streuobstwiese/-weide, Obstbaumreihen)				
Charakteristik:					
	Bearbeiter: Olga Lackner				
lfd. Nummer:	26	Fläche: in m ²	165	Länge in m:	33
Bestandestyp:	0201 Kleinstwaldfläche ("Feldgehölz"), Gebüsch oder Baumgruppe unter 1000m²				
Charakteristik:	Kleine den Wald vorgelagerte Feldgehölzgruppe.				
	Bearbeiter: Olga Lackner				
lfd. Nummer:	27	Fläche: in m ²	323	Länge in m:	44
Bestandestyp:	0201 Kleinstwaldfläche ("Feldgehölz"), Gebüsch oder Baumgruppe unter 1000m²				
Charakteristik:	Kleine den Wald vorgelagerte Feldgehölzgruppe.				
	Bearbeiter: Olga Lackner				
lfd. Nummer:	28	Fläche: in m ²	350	Länge in m:	55
Bestandestyp:	0203 Heckenzug				
Charakteristik:					
	Bearbeiter: Olga Lackner				
lfd. Nummer:	29	Fläche: in m ²	332	Länge in m:	60
Bestandestyp:	0203 Heckenzug				
Charakteristik:					
	Bearbeiter: Olga Lackner				
lfd. Nummer:	30	Fläche: in m ²	668	Länge in m:	72
Bestandestyp:	0201 Kleinstwaldfläche ("Feldgehölz"), Gebüsch oder Baumgruppe unter 1000m²				
Charakteristik:					
	Bearbeiter: Olga Lackner				
lfd. Nummer:	31	Fläche: in m ²	801	Länge in m:	96
Bestandestyp:	0203 Heckenzug				
Charakteristik:					
	Bearbeiter: Olga Lackner				
lfd. Nummer:	32	Fläche: in m ²	933	Länge in m:	117
Bestandestyp:	0201 Kleinstwaldfläche ("Feldgehölz"), Gebüsch oder Baumgruppe unter 1000m²				
Charakteristik:	Feldgehölzgruppe mit Fichten, Birken und Weiden.				
	Bearbeiter: Olga Lackner				
lfd. Nummer:	33	Fläche: in m ²	384	Länge in m:	59
Bestandestyp:	0202 Uferbegleitgehölz				
Charakteristik:	Weidendominierter Gehölzsaum mit Eschen und Ahorn, locker bestockt in Baum- und Strauchschicht; nährstoffreiche Krautzone				
	Bearbeiter: Olga Lackner				
lfd. Nummer:	34	Fläche: in m ²	744	Länge in m:	55
Bestandestyp:	0201 Kleinstwaldfläche ("Feldgehölz"), Gebüsch oder Baumgruppe unter 1000m²				
Charakteristik:	Feldgehölzgruppe				
	Bearbeiter: Olga Lackner				
lfd. Nummer:	35	Fläche: in m ²	6011	Länge in m:	235
Bestandestyp:	0103 Laub-Nadel-Mischwald/Laub-Nadelholz-Mischforst				
Charakteristik:					
	Bearbeiter: Olga Lackner				

lfd. Nummer:	36	Fläche: in m ²	983	Länge in m:	73
Bestandestyp:	0104 Laubwald/Laubholzforst				
Charakteristik:					
	Bearbeiter: Olga Lackner				
lfd. Nummer:	37	Fläche: in m ²	10748	Länge in m:	268
Bestandestyp:	0103 Laub-Nadel-Mischwald/Laub-Nadelholz-Mischforst				
Charakteristik:					
	Bearbeiter: Olga Lackner				
lfd. Nummer:	38	Fläche: in m ²	7624	Länge in m:	182
Bestandestyp:	0102 Nadelwald/Nadelholzforst				
Charakteristik:					
	Bearbeiter: Olga Lackner				
lfd. Nummer:	39	Fläche: in m ²	1795	Länge in m:	89
Bestandestyp:	0102 Nadelwald/Nadelholzforst				
Charakteristik:					
	Bearbeiter: Olga Lackner				
lfd. Nummer:	40	Fläche: in m ²	720	Länge in m:	88
Bestandestyp:	0201 Kleinstwaldfläche ("Feldgehölz"), Gebüsch oder Baumgruppe unter 1000m²				
Charakteristik:	Birken, Haseln, Eschen				
	Bearbeiter: Olga Lackner				
lfd. Nummer:	41	Fläche: in m ²	380	Länge in m:	40
Bestandestyp:	0201 Kleinstwaldfläche ("Feldgehölz"), Gebüsch oder Baumgruppe unter 1000m²				
Charakteristik:	Haselgruppe (Coryllus avellana)				
	Bearbeiter: Olga Lackner				
lfd. Nummer:	42	Fläche: in m ²	1023	Länge in m:	62
Bestandestyp:	0104 Laubwald/Laubholzforst				
Charakteristik:					
	Bearbeiter: Olga Lackner				
lfd. Nummer:	43	Fläche: in m ²	798	Länge in m:	55
Bestandestyp:	0201 Kleinstwaldfläche ("Feldgehölz"), Gebüsch oder Baumgruppe unter 1000m²				
Charakteristik:	Feldgehölzgruppe aus Eichen, Kiefern und Kirschen.				
	Bearbeiter: Olga Lackner				
lfd. Nummer:	44	Fläche: in m ²	2459	Länge in m:	128
Bestandestyp:	0104 Laubwald/Laubholzforst				
Charakteristik:					
	Bearbeiter: Olga Lackner				
lfd. Nummer:	45	Fläche: in m ²	1542	Länge in m:	77
Bestandestyp:	0104 Laubwald/Laubholzforst				
Charakteristik:					
	Bearbeiter: Olga Lackner				
lfd. Nummer:	46	Fläche: in m ²	1117	Länge in m:	73
Bestandestyp:	0104 Laubwald/Laubholzforst				
Charakteristik:					
	Bearbeiter: Olga Lackner				
lfd. Nummer:	47	Fläche: in m ²	4265	Länge in m:	137
Bestandestyp:	0103 Laub-Nadel-Mischwald/Laub-Nadelholz-Mischforst				
Charakteristik:					
	Bearbeiter: Olga Lackner				

lfd. Nummer:	48	Fläche: in m ²	3160	Länge in m:	113
Bestandestyp:	0104 Laubwald/Laubholzforst				
Charakteristik:					
	Bearbeiter: Olga Lackner				
lfd. Nummer:	49	Fläche: in m ²	4051	Länge in m:	140
Bestandestyp:	0104 Laubwald/Laubholzforst				
Charakteristik:					
	Bearbeiter: Olga Lackner				
lfd. Nummer:	50	Fläche: in m ²	7252	Länge in m:	184
Bestandestyp:	0102 Nadelwald/Nadelholzforst				
Charakteristik:					
	Bearbeiter: Olga Lackner				
lfd. Nummer:	51	Fläche: in m ²	38721	Länge in m:	506
Bestandestyp:	0102 Nadelwald/Nadelholzforst				
Charakteristik:					
	Bearbeiter: Olga Lackner				
lfd. Nummer:	52	Fläche: in m ²	2471	Länge in m:	104
Bestandestyp:	0104 Laubwald/Laubholzforst				
Charakteristik:					
	Bearbeiter: Olga Lackner				
lfd. Nummer:	53	Fläche: in m ²	1528	Länge in m:	93
Bestandestyp:	0104 Laubwald/Laubholzforst				
Charakteristik:					
	Bearbeiter: Olga Lackner				
lfd. Nummer:	54	Fläche: in m ²	1971	Länge in m:	98
Bestandestyp:	0104 Laubwald/Laubholzforst				
Charakteristik:					
	Bearbeiter: Olga Lackner				
lfd. Nummer:	55	Fläche: in m ²	4117	Länge in m:	131
Bestandestyp:	0103 Laub-Nadel-Mischwald/Laub-Nadelholz-Mischforst				
Charakteristik:					
	Bearbeiter: Olga Lackner				
lfd. Nummer:	56	Fläche: in m ²	2912	Länge in m:	123
Bestandestyp:	0103 Laub-Nadel-Mischwald/Laub-Nadelholz-Mischforst				
Charakteristik:					
	Bearbeiter: Olga Lackner				
lfd. Nummer:	57	Fläche: in m ²	6415	Länge in m:	152
Bestandestyp:	0103 Laub-Nadel-Mischwald/Laub-Nadelholz-Mischforst				
Charakteristik:					
	Bearbeiter: Olga Lackner				
lfd. Nummer:	58	Fläche: in m ²	2296	Länge in m:	115
Bestandestyp:	0104 Laubwald/Laubholzforst				
Charakteristik:					
	Bearbeiter: Olga Lackner				
lfd. Nummer:	59	Fläche: in m ²	2958	Länge in m:	119
Bestandestyp:	0104 Laubwald/Laubholzforst				
Charakteristik:					
	Bearbeiter: Olga Lackner				

lfd. Nummer:	60	Fläche: in m ²	1538	Länge in m:	88
Bestandestyp:	0104 Laubwald/Laubholzforst				
Charakteristik:					
	Bearbeiter: Olga Lackner				
lfd. Nummer:	61	Fläche: in m ²	1765	Länge in m:	86
Bestandestyp:	0104 Laubwald/Laubholzforst				
Charakteristik:					
	Bearbeiter: Olga Lackner				
lfd. Nummer:	62	Fläche: in m ²	873	Länge in m:	58
Bestandestyp:	0201 Kleinstwaldfläche ("Feldgehölz"), Gebüsch oder Baumgruppe unter 1000m²				
Charakteristik:	Ahorn- und Fichten-Wäldchen				
	Bearbeiter: Olga Lackner				
lfd. Nummer:	63	Fläche: in m ²	18957	Länge in m:	465
Bestandestyp:	0103 Laub-Nadel-Mischwald/Laub-Nadelholz-Mischforst				
Charakteristik:					
	Bearbeiter: Olga Lackner				
lfd. Nummer:	64	Fläche: in m ²	741	Länge in m:	52
Bestandestyp:	0201 Kleinstwaldfläche ("Feldgehölz"), Gebüsch oder Baumgruppe unter 1000m²				
Charakteristik:	Fichtenwäldchen				
	Bearbeiter: Olga Lackner				
lfd. Nummer:	65	Fläche: in m ²	2289	Länge in m:	98
Bestandestyp:	0104 Laubwald/Laubholzforst				
Charakteristik:					
	Bearbeiter: Olga Lackner				
lfd. Nummer:	66	Fläche: in m ²	1053	Länge in m:	66
Bestandestyp:	0104 Laubwald/Laubholzforst				
Charakteristik:					
	Bearbeiter: Olga Lackner				
lfd. Nummer:	67	Fläche: in m ²	2475	Länge in m:	114
Bestandestyp:	0103 Laub-Nadel-Mischwald/Laub-Nadelholz-Mischforst				
Charakteristik:					
	Bearbeiter: Olga Lackner				
lfd. Nummer:	68	Fläche: in m ²	1211	Länge in m:	81
Bestandestyp:	0104 Laubwald/Laubholzforst				
Charakteristik:					
	Bearbeiter: Olga Lackner				
lfd. Nummer:	69	Fläche: in m ²	35723	Länge in m:	591
Bestandestyp:	0102 Nadelwald/Nadelholzforst				
Charakteristik:					
	Bearbeiter: Olga Lackner				
lfd. Nummer:	70	Fläche: in m ²	875	Länge in m:	58
Bestandestyp:	0201 Kleinstwaldfläche ("Feldgehölz"), Gebüsch oder Baumgruppe unter 1000m²				
Charakteristik:	Feldgehölzgruppe				
	Bearbeiter: Olga Lackner				
lfd. Nummer:	71	Fläche: in m ²	677	Länge in m:	51
Bestandestyp:	0201 Kleinstwaldfläche ("Feldgehölz"), Gebüsch oder Baumgruppe unter 1000m²				
Charakteristik:	Eichengruppe				
	Bearbeiter: Olga Lackner				

lfd. Nummer:	72	Fläche: in m ²	2210	Länge in m:	98
Bestandestyp:	0104 Laubwald/Laubholzforst				
Charakteristik:					
	Bearbeiter: Olga Lackner				
lfd. Nummer:	73	Fläche: in m ²	14922	Länge in m:	508
Bestandestyp:	0104 Laubwald/Laubholzforst				
Charakteristik:					
	Bearbeiter: Olga Lackner				
lfd. Nummer:	74	Fläche: in m ²	7484	Länge in m:	301
Bestandestyp:	0104 Laubwald/Laubholzforst				
Charakteristik:					
	Bearbeiter: Olga Lackner				
lfd. Nummer:	75	Fläche: in m ²	10455	Länge in m:	218
Bestandestyp:	0102 Nadelwald/Nadelholzforst				
Charakteristik:					
	Bearbeiter: Olga Lackner				
lfd. Nummer:	76	Fläche: in m ²	3530	Länge in m:	130
Bestandestyp:	0102 Nadelwald/Nadelholzforst				
Charakteristik:					
	Bearbeiter: Olga Lackner				
lfd. Nummer:	77	Fläche: in m ²	10782	Länge in m:	278
Bestandestyp:	0104 Laubwald/Laubholzforst				
Charakteristik:					
	Bearbeiter: Olga Lackner				
lfd. Nummer:	78	Fläche: in m ²	14950	Länge in m:	282
Bestandestyp:	0103 Laub-Nadel-Mischwald/Laub-Nadelholz-Mischforst				
Charakteristik:					
	Bearbeiter: Olga Lackner				
lfd. Nummer:	79	Fläche: in m ²	3441	Länge in m:	115
Bestandestyp:	0104 Laubwald/Laubholzforst				
Charakteristik:					
	Bearbeiter: Olga Lackner				
lfd. Nummer:	80	Fläche: in m ²	246	Länge in m:	39
Bestandestyp:	0401 Stehendes Gewässer				
Charakteristik:	Kleiner Fischteich am Waldrand				
	Bearbeiter: Olga Lackner				
lfd. Nummer:	81	Fläche: in m ²	198	Länge in m:	30
Bestandestyp:	0401 Stehendes Gewässer				
Charakteristik:	Kleiner Teich am Waldrand im Landschaftsschutzgebiet Roadberg.				
	Bearbeiter: Olga Lackner				
lfd. Nummer:	82	Fläche: in m ²	1584	Länge in m:	82
Bestandestyp:	0401 Stehendes Gewässer				
Charakteristik:	Große strukturlose Fischteichanlage. Gewässer Aufnahmepunkt 44.				
	Bearbeiter: Olga Lackner				
lfd. Nummer:	83	Fläche: in m ²	404	Länge in m:	39
Bestandestyp:	0201 Kleinstwaldfläche ("Feldgehölz"), Gebüsch oder Baumgruppe unter 1000m²				
Charakteristik:	Kiefern-Birken- Gruppe				
	Bearbeiter: Olga Lackner				

lfd. Nummer:	84	Fläche: in m ²	429	Länge in m:	39
Bestandestyp:	0201 Kleinstwaldfläche ("Feldgehölz"), Gebüsch oder Baumgruppe unter 1000m²				
Charakteristik:	Kiefern-Birken- Gruppe				
	Bearbeiter: Olga Lackner				
lfd. Nummer:	85	Fläche: in m ²	805	Länge in m:	80
Bestandestyp:	0104 Laubwald/Laubholzforst				
Charakteristik:					
	Bearbeiter: Olga Lackner				
lfd. Nummer:	86	Fläche: in m ²	1191	Länge in m:	70
Bestandestyp:	0104 Laubwald/Laubholzforst				
Charakteristik:					
	Bearbeiter: Olga Lackner				
lfd. Nummer:	87	Fläche: in m ²	881	Länge in m:	83
Bestandestyp:	030302 Sukzessionsfläche des trockenen Extensivgrünlandes mit oder ohne jüngerem Gehölzaufwuchs				
Charakteristik:	Hochstauden-dominierte Sukzessionsfläche (nicht zugänglich).				
	Bearbeiter: Olga Lackner				
lfd. Nummer:	88	Fläche: in m ²	4175	Länge in m:	249
Bestandestyp:	0104 Laubwald/Laubholzforst				
Charakteristik:					
	Bearbeiter: Olga Lackner				
lfd. Nummer:	89	Fläche: in m ²	8958	Länge in m:	205
Bestandestyp:	0204 Streuobstbestand (Streuobstwiese/-weide, Obstbaumreihen)				
Charakteristik:					
	Bearbeiter: Olga Lackner				
lfd. Nummer:	90	Fläche: in m ²	1821	Länge in m:	86
Bestandestyp:	030801 Trocken-, Halbtrockenrasen und Grusfluren einschließlich der bodensauren Halbtrockenrasen und (Silikat-)Grusfluren				
Charakteristik:	Gemähte Fläche innerhalb eines Waldgebiets.				
	Bearbeiter: Olga Lackner				
lfd. Nummer:	91	Fläche: in m ²	224	Länge in m:	38
Bestandestyp:	0204 Streuobstbestand (Streuobstwiese/-weide, Obstbaumreihen)				
Charakteristik:					
	Bearbeiter: Olga Lackner				
lfd. Nummer:	92	Fläche: in m ²	585	Länge in m:	47
Bestandestyp:	0204 Streuobstbestand (Streuobstwiese/-weide, Obstbaumreihen)				
Charakteristik:					
	Bearbeiter: Olga Lackner				
lfd. Nummer:	93	Fläche: in m ²	469	Länge in m:	44
Bestandestyp:	0204 Streuobstbestand (Streuobstwiese/-weide, Obstbaumreihen)				
Charakteristik:					
	Bearbeiter: Olga Lackner				
lfd. Nummer:	94	Fläche: in m ²	455	Länge in m:	40
Bestandestyp:	0204 Streuobstbestand (Streuobstwiese/-weide, Obstbaumreihen)				
Charakteristik:					
	Bearbeiter: Olga Lackner				

lfd. Nummer:	95	Fläche: in m ²	985	Länge in m:	84
Bestandestyp:	0204 Streuobstbestand (Streuobstwiese/-weide, Obstbaumreihen)				
Charakteristik:	Bearbeiter: Olga Lackner				
lfd. Nummer:	96	Fläche: in m ²	1047	Länge in m:	77
Bestandestyp:	0204 Streuobstbestand (Streuobstwiese/-weide, Obstbaumreihen)				
Charakteristik:	Bearbeiter: Olga Lackner				
lfd. Nummer:	97	Fläche: in m ²	2642	Länge in m:	165
Bestandestyp:	0204 Streuobstbestand (Streuobstwiese/-weide, Obstbaumreihen)				
Charakteristik:	Bearbeiter: Olga Lackner				
lfd. Nummer:	98	Fläche: in m ²	475	Länge in m:	60
Bestandestyp:	0206 Baumreihe, Allee				
Charakteristik:	Bearbeiter: Olga Lackner				
lfd. Nummer:	99	Fläche: in m ²	309	Länge in m:	50
Bestandestyp:	0204 Streuobstbestand (Streuobstwiese/-weide, Obstbaumreihen)				
Charakteristik:	Bearbeiter: Olga Lackner				
lfd. Nummer:	100	Fläche: in m ²	1586	Länge in m:	81
Bestandestyp:	0204 Streuobstbestand (Streuobstwiese/-weide, Obstbaumreihen)				
Charakteristik:	Bearbeiter: Olga Lackner				
lfd. Nummer:	101	Fläche: in m ²	1654	Länge in m:	147
Bestandestyp:	0204 Streuobstbestand (Streuobstwiese/-weide, Obstbaumreihen)				
Charakteristik:	Bearbeiter: Olga Lackner				
lfd. Nummer:	102	Fläche: in m ²	1231	Länge in m:	163
Bestandestyp:	0204 Streuobstbestand (Streuobstwiese/-weide, Obstbaumreihen)				
Charakteristik:	Bearbeiter: Olga Lackner				
lfd. Nummer:	103	Fläche: in m ²	854	Länge in m:	143
Bestandestyp:	0203 Heckenzug				
Charakteristik:	Locker mit Gehölzen bewachsene Wegböschung.				
	Bearbeiter: Olga Lackner				
lfd. Nummer:	104	Fläche: in m ²	1014	Länge in m:	78
Bestandestyp:	0104 Laubwald/Laubholzforst				
Charakteristik:	Bearbeiter: Olga Lackner				
lfd. Nummer:	105	Fläche: in m ²	376	Länge in m:	36
Bestandestyp:	0201 Kleinstwaldfläche ("Feldgehölz"), Gebüsch oder Baumgruppe unter 1000m²				
Charakteristik:	Weidengruppe				
	Bearbeiter: Olga Lackner				
lfd. Nummer:	106	Fläche: in m ²	271	Länge in m:	39
Bestandestyp:	0203 Heckenzug				
Charakteristik:	Kurze Weidenhecke				
	Bearbeiter: Olga Lackner				

lfd. Nummer:	107	Fläche: in m ²	237	Länge in m:	30
Bestandestyp:	0204 Streuobstbestand (Streuobstwiese/-weide, Obstbaumreihen)				
Charakteristik:	Bearbeiter: Olga Lackner				
lfd. Nummer:	108	Fläche: in m ²	313	Länge in m:	47
Bestandestyp:	0204 Streuobstbestand (Streuobstwiese/-weide, Obstbaumreihen)				
Charakteristik:	Bearbeiter: Olga Lackner				
lfd. Nummer:	109	Fläche: in m ²	498	Länge in m:	84
Bestandestyp:	0204 Streuobstbestand (Streuobstwiese/-weide, Obstbaumreihen)				
Charakteristik:	Bearbeiter: Olga Lackner				
lfd. Nummer:	110	Fläche: in m ²	563	Länge in m:	62
Bestandestyp:	0204 Streuobstbestand (Streuobstwiese/-weide, Obstbaumreihen)				
Charakteristik:	Bearbeiter: Olga Lackner				
lfd. Nummer:	111	Fläche: in m ²	2353	Länge in m:	166
Bestandestyp:	0204 Streuobstbestand (Streuobstwiese/-weide, Obstbaumreihen)				
Charakteristik:	Bearbeiter: Olga Lackner				
lfd. Nummer:	112	Fläche: in m ²	375	Länge in m:	49
Bestandestyp:	0204 Streuobstbestand (Streuobstwiese/-weide, Obstbaumreihen)				
Charakteristik:	Bearbeiter: Olga Lackner				
lfd. Nummer:	113	Fläche: in m ²	332	Länge in m:	64
Bestandestyp:	0204 Streuobstbestand (Streuobstwiese/-weide, Obstbaumreihen)				
Charakteristik:	Bearbeiter: Olga Lackner				
lfd. Nummer:	114	Fläche: in m ²	1011	Länge in m:	105
Bestandestyp:	0203 Heckenzug				
Charakteristik:	Dominante Hasel- Hecke. Bearbeiter: Olga Lackner				
lfd. Nummer:	115	Fläche: in m ²	34083	Länge in m:	537
Bestandestyp:	0102 Nadelwald/Nadelholzforst				
Charakteristik:	Bearbeiter: Olga Lackner				
lfd. Nummer:	116	Fläche: in m ²	15396	Länge in m:	595
Bestandestyp:	0104 Laubwald/Laubholzforst				
Charakteristik:	Bearbeiter: Olga Lackner				
lfd. Nummer:	117	Fläche: in m ²	241	Länge in m:	33
Bestandestyp:	0201 Kleinstwaldfläche ("Feldgehölz"), Gebüsch oder Baumgruppe unter 1000m²				
Charakteristik:	Feldgehölzgruppe Bearbeiter: Olga Lackner				
lfd. Nummer:	118	Fläche: in m ²	8298	Länge in m:	301
Bestandestyp:	0104 Laubwald/Laubholzforst				
Charakteristik:	Bearbeiter: Olga Lackner				

lfd. Nummer:	119	Fläche: in m ²	548	Länge in m:	44
Bestandestyp:	99 Erhebungsfläche unbestimmten Typs				
Charakteristik:	Mit Ruderalvegetation bewachsene Manipulationsfläche.				
	Bearbeiter: Olga Lackner				
lfd. Nummer:	120	Fläche: in m ²	966	Länge in m:	101
Bestandestyp:	0104 Laubwald/Laubholzforst				
Charakteristik:					
	Bearbeiter: Olga Lackner				
lfd. Nummer:	121	Fläche: in m ²	5269	Länge in m:	369
Bestandestyp:	0102 Nadelwald/Nadelholzforst				
Charakteristik:					
	Bearbeiter: Olga Lackner				
lfd. Nummer:	122	Fläche: in m ²	1832	Länge in m:	138
Bestandestyp:	0204 Streuobstbestand (Streuobstwiese/-weide, Obstbaumreihen)				
Charakteristik:					
	Bearbeiter: Olga Lackner				
lfd. Nummer:	123	Fläche: in m ²	272	Länge in m:	39
Bestandestyp:	0204 Streuobstbestand (Streuobstwiese/-weide, Obstbaumreihen)				
Charakteristik:					
	Bearbeiter: Olga Lackner				
lfd. Nummer:	124	Fläche: in m ²	3745	Länge in m:	211
Bestandestyp:	0104 Laubwald/Laubholzforst				
Charakteristik:					
	Bearbeiter: Olga Lackner				
lfd. Nummer:	125	Fläche: in m ²	592	Länge in m:	66
Bestandestyp:	0204 Streuobstbestand (Streuobstwiese/-weide, Obstbaumreihen)				
Charakteristik:					
	Bearbeiter: Olga Lackner				
lfd. Nummer:	126	Fläche: in m ²	375	Länge in m:	50
Bestandestyp:	0204 Streuobstbestand (Streuobstwiese/-weide, Obstbaumreihen)				
Charakteristik:					
	Bearbeiter: Olga Lackner				
lfd. Nummer:	127	Fläche: in m ²	135	Länge in m:	27
Bestandestyp:	0204 Streuobstbestand (Streuobstwiese/-weide, Obstbaumreihen)				
Charakteristik:					
	Bearbeiter: Olga Lackner				
lfd. Nummer:	128	Fläche: in m ²	549	Länge in m:	66
Bestandestyp:	0204 Streuobstbestand (Streuobstwiese/-weide, Obstbaumreihen)				
Charakteristik:					
	Bearbeiter: Olga Lackner				
lfd. Nummer:	129	Fläche: in m ²	324	Länge in m:	49
Bestandestyp:	0204 Streuobstbestand (Streuobstwiese/-weide, Obstbaumreihen)				
Charakteristik:					
	Bearbeiter: Olga Lackner				
lfd. Nummer:	130	Fläche: in m ²	758	Länge in m:	69
Bestandestyp:	0201 Kleinstwaldfläche ("Feldgehölz"), Gebüsch oder Baumgruppe unter 1000m²				
Charakteristik:	Birkenhain				
	Bearbeiter: Olga Lackner				

lfd. Nummer:	131	Fläche: in m ²	3116	Länge in m:	236
Bestandestyp:	0104 Laubwald/Laubholzforst				
Charakteristik:	Bearbeiter: Olga Lackner				
lfd. Nummer:	132	Fläche: in m ²	30675	Länge in m:	628
Bestandestyp:	0102 Nadelwald/Nadelholzforst				
Charakteristik:	Bearbeiter: Olga Lackner				
lfd. Nummer:	133	Fläche: in m ²	8229	Länge in m:	206
Bestandestyp:	0103 Laub-Nadel-Mischwald/Laub-Nadelholz-Mischforst				
Charakteristik:	Bearbeiter: Olga Lackner				
lfd. Nummer:	134	Fläche: in m ²	304	Länge in m:	42
Bestandestyp:	0206 Baumreihe, Allee				
Charakteristik:	Bearbeiter: Olga Lackner				
lfd. Nummer:	135	Fläche: in m ²	462	Länge in m:	52
Bestandestyp:	030801 Trocken-, Halbtrockenrasen und Grusfluren einschließlich der bodensauren Halbtrockenrasen und (Silikat-)Grusfluren				
Charakteristik:	Südexponierte Waldrandzone mit Alchemilla, Wolfsmilchgewächs, Hanenfuß, Margerite, Ferkelkraut und Pechnelke.				
	Bearbeiter: Olga Lackner				
lfd. Nummer:	136	Fläche: in m ²	126199	Länge in m:	1730
Bestandestyp:	0102 Nadelwald/Nadelholzforst				
Charakteristik:	Bearbeiter: Olga Lackner				
lfd. Nummer:	137	Fläche: in m ²	193	Länge in m:	28
Bestandestyp:	0204 Streuobstbestand (Streuobstwiese/-weide, Obstbaumreihen)				
Charakteristik:	Bearbeiter: Olga Lackner				
lfd. Nummer:	138	Fläche: in m ²	267	Länge in m:	50
Bestandestyp:	0204 Streuobstbestand (Streuobstwiese/-weide, Obstbaumreihen)				
Charakteristik:	Bearbeiter: Olga Lackner				
lfd. Nummer:	139	Fläche: in m ²	183	Länge in m:	36
Bestandestyp:	0204 Streuobstbestand (Streuobstwiese/-weide, Obstbaumreihen)				
Charakteristik:	Bearbeiter: Olga Lackner				
lfd. Nummer:	140	Fläche: in m ²	1479	Länge in m:	157
Bestandestyp:	030801 Trocken-, Halbtrockenrasen und Grusfluren einschließlich der bodensauren Halbtrockenrasen und (Silikat-)Grusfluren				
Charakteristik:	Südexponierte Waldrandzone mit Alchemilla, Wolfsmilchgewächs, Hanenfuß, Margerite, Ferkelkraut und Pechnelke.				
	Bearbeiter: Olga Lackner				
lfd. Nummer:	141	Fläche: in m ²	432	Länge in m:	63
Bestandestyp:	0204 Streuobstbestand (Streuobstwiese/-weide, Obstbaumreihen)				
Charakteristik:	Bearbeiter: Olga Lackner				

lfd. Nummer:	142	Fläche: in m ²	3058	Länge in m:	213
Bestandestyp:	0204 Streuobstbestand (Streuobstwiese/-weide, Obstbaumreihen)				
Charakteristik:	Bearbeiter: Olga Lackner				
lfd. Nummer:	143	Fläche: in m ²	155	Länge in m:	25
Bestandestyp:	0204 Streuobstbestand (Streuobstwiese/-weide, Obstbaumreihen)				
Charakteristik:	Bearbeiter: Olga Lackner				
lfd. Nummer:	144	Fläche: in m ²	139	Länge in m:	27
Bestandestyp:	0204 Streuobstbestand (Streuobstwiese/-weide, Obstbaumreihen)				
Charakteristik:	Bearbeiter: Olga Lackner				
lfd. Nummer:	145	Fläche: in m ²	444	Länge in m:	66
Bestandestyp:	0204 Streuobstbestand (Streuobstwiese/-weide, Obstbaumreihen)				
Charakteristik:	Bearbeiter: Olga Lackner				
lfd. Nummer:	146	Fläche: in m ²	326	Länge in m:	45
Bestandestyp:	0204 Streuobstbestand (Streuobstwiese/-weide, Obstbaumreihen)				
Charakteristik:	Bearbeiter: Olga Lackner				
lfd. Nummer:	147	Fläche: in m ²	219	Länge in m:	29
Bestandestyp:	0201 Kleinstwaldfläche ("Feldgehölz"), Gebüsch oder Baumgruppe unter 1000m²				
Charakteristik:	Zwei Lärchen Bearbeiter: Olga Lackner				
lfd. Nummer:	148	Fläche: in m ²	849	Länge in m:	83
Bestandestyp:	99 Erhebungsfläche unbestimmten Typs				
Charakteristik:	Garten Bearbeiter: Olga Lackner				
lfd. Nummer:	149	Fläche: in m ²	388	Länge in m:	43
Bestandestyp:	0304 Sukzessionsfläche in ehemaligen Intensivgebieten				
Charakteristik:	Bearbeiter: Olga Lackner				
lfd. Nummer:	150	Fläche: in m ²	42	Länge in m:	15
Bestandestyp:	0401 Stehendes Gewässer				
Charakteristik:	Kleiner strukturloser Schönungsteich vor einer großen Fischteichanlage. Bearbeiter: Olga Lackner				
lfd. Nummer:	151	Fläche: in m ²	1514	Länge in m:	187
Bestandestyp:	0206 Baumreihe, Allee				
Charakteristik:	Bearbeiter: Olga Lackner				
lfd. Nummer:	152	Fläche: in m ²	518	Länge in m:	47
Bestandestyp:	0201 Kleinstwaldfläche ("Feldgehölz"), Gebüsch oder Baumgruppe unter 1000m²				
Charakteristik:	Ahorn-, Rotbuchen-, Eichen- Wäldchen Bearbeiter: Olga Lackner				
lfd. Nummer:	153	Fläche: in m ²	1326	Länge in m:	87
Bestandestyp:	0103 Laub-Nadel-Mischwald/Laub-Nadelholz-Mischforst				
Charakteristik:	Bearbeiter: Olga Lackner				

lfd. Nummer:	154	Fläche: in m ²	270	Länge in m:	44
Bestandestyp:	0104 Laubwald/Laubholzforst				
Charakteristik:					
	Bearbeiter: Olga Lackner				
lfd. Nummer:	155	Fläche: in m ²	49	Länge in m:	15
Bestandestyp:	0202 Uferbegleitgehölz				
Charakteristik:	Kleine Weidengruppe				
	Bearbeiter: Olga Lackner				
lfd. Nummer:	156	Fläche: in m ²	551	Länge in m:	85
Bestandestyp:	0204 Streuobstbestand (Streuobstwiese/-weide, Obstbaumreihen)				
Charakteristik:					
	Bearbeiter: Olga Lackner				
lfd. Nummer:	157	Fläche: in m ²	702	Länge in m:	54
Bestandestyp:	0204 Streuobstbestand (Streuobstwiese/-weide, Obstbaumreihen)				
Charakteristik:					
	Bearbeiter: Olga Lackner				
lfd. Nummer:	158	Fläche: in m ²	580	Länge in m:	56
Bestandestyp:	0204 Streuobstbestand (Streuobstwiese/-weide, Obstbaumreihen)				
Charakteristik:					
	Bearbeiter: Olga Lackner				
lfd. Nummer:	159	Fläche: in m ²	346	Länge in m:	37
Bestandestyp:	0201 Kleinstwaldfläche ("Feldgehölz"), Gebüsch oder Baumgruppe unter 1000m²				
Charakteristik:	Weidengruppe				
	Bearbeiter: Olga Lackner				
lfd. Nummer:	160	Fläche: in m ²	277	Länge in m:	45
Bestandestyp:	0203 Heckenzug				
Charakteristik:	Kurze Feldhecke				
	Bearbeiter: Olga Lackner				
lfd. Nummer:	161	Fläche: in m ²	15962	Länge in m:	351
Bestandestyp:	0103 Laub-Nadel-Mischwald/Laub-Nadelholz-Mischforst				
Charakteristik:					
	Bearbeiter: Olga Lackner				
lfd. Nummer:	162	Fläche: in m ²	639	Länge in m:	52
Bestandestyp:	0201 Kleinstwaldfläche ("Feldgehölz"), Gebüsch oder Baumgruppe unter 1000m²				
Charakteristik:	Feldholzinsel mit Ahorn und Eiche.				
	Bearbeiter: Olga Lackner				
lfd. Nummer:	163	Fläche: in m ²	918	Länge in m:	109
Bestandestyp:	0204 Streuobstbestand (Streuobstwiese/-weide, Obstbaumreihen)				
Charakteristik:					
	Bearbeiter: Olga Lackner				
lfd. Nummer:	164	Fläche: in m ²	2565	Länge in m:	138
Bestandestyp:	0104 Laubwald/Laubholzforst				
Charakteristik:					
	Bearbeiter: Olga Lackner				
lfd. Nummer:	165	Fläche: in m ²	420	Länge in m:	40
Bestandestyp:	0201 Kleinstwaldfläche ("Feldgehölz"), Gebüsch oder Baumgruppe unter 1000m²				
Charakteristik:	Feldholzinsel				
	Bearbeiter: Olga Lackner				

lfd. Nummer:	166	Fläche: in m ²	2763	Länge in m:	139
Bestandestyp:	0104 Laubwald/Laubholzforst				
Charakteristik:	Bearbeiter: Olga Lackner				
lfd. Nummer:	167	Fläche: in m ²	300	Länge in m:	46
Bestandestyp:	0204 Streuobstbestand (Streuobstwiese/-weide, Obstbaumreihen)				
Charakteristik:	Bearbeiter: Olga Lackner				
lfd. Nummer:	168	Fläche: in m ²	345	Länge in m:	68
Bestandestyp:	0204 Streuobstbestand (Streuobstwiese/-weide, Obstbaumreihen)				
Charakteristik:	Bearbeiter: Olga Lackner				
lfd. Nummer:	169	Fläche: in m ²	533	Länge in m:	60
Bestandestyp:	0204 Streuobstbestand (Streuobstwiese/-weide, Obstbaumreihen)				
Charakteristik:	Bearbeiter: Olga Lackner				
lfd. Nummer:	170	Fläche: in m ²	599	Länge in m:	53
Bestandestyp:	0204 Streuobstbestand (Streuobstwiese/-weide, Obstbaumreihen)				
Charakteristik:	Bearbeiter: Olga Lackner				
lfd. Nummer:	171	Fläche: in m ²	859	Länge in m:	77
Bestandestyp:	0204 Streuobstbestand (Streuobstwiese/-weide, Obstbaumreihen)				
Charakteristik:	Bearbeiter: Olga Lackner				
lfd. Nummer:	172	Fläche: in m ²	1034	Länge in m:	80
Bestandestyp:	0204 Streuobstbestand (Streuobstwiese/-weide, Obstbaumreihen)				
Charakteristik:	Bearbeiter: Olga Lackner				
lfd. Nummer:	173	Fläche: in m ²	938	Länge in m:	80
Bestandestyp:	0204 Streuobstbestand (Streuobstwiese/-weide, Obstbaumreihen)				
Charakteristik:	Bearbeiter: Olga Lackner				
lfd. Nummer:	174	Fläche: in m ²	947	Länge in m:	75
Bestandestyp:	0204 Streuobstbestand (Streuobstwiese/-weide, Obstbaumreihen)				
Charakteristik:	Bearbeiter: Olga Lackner				
lfd. Nummer:	175	Fläche: in m ²	1225	Länge in m:	77
Bestandestyp:	0204 Streuobstbestand (Streuobstwiese/-weide, Obstbaumreihen)				
Charakteristik:	Bearbeiter: Olga Lackner				
lfd. Nummer:	176	Fläche: in m ²	4441	Länge in m:	206
Bestandestyp:	0204 Streuobstbestand (Streuobstwiese/-weide, Obstbaumreihen)				
Charakteristik:	Bearbeiter: Olga Lackner				
lfd. Nummer:	177	Fläche: in m ²	370	Länge in m:	46
Bestandestyp:	0204 Streuobstbestand (Streuobstwiese/-weide, Obstbaumreihen)				
Charakteristik:	Bearbeiter: Olga Lackner				

lfd. Nummer:	178	Fläche: in m ²	143	Länge in m:	27
Bestandestyp:	0204 Streuobstbestand (Streuobstwiese/-weide, Obstbaumreihen)				
Charakteristik:	Bearbeiter: Olga Lackner				
lfd. Nummer:	179	Fläche: in m ²	691	Länge in m:	57
Bestandestyp:	0204 Streuobstbestand (Streuobstwiese/-weide, Obstbaumreihen)				
Charakteristik:	Bearbeiter: Olga Lackner				
lfd. Nummer:	180	Fläche: in m ²	604	Länge in m:	59
Bestandestyp:	0204 Streuobstbestand (Streuobstwiese/-weide, Obstbaumreihen)				
Charakteristik:	Bearbeiter: Olga Lackner				
lfd. Nummer:	181	Fläche: in m ²	294	Länge in m:	37
Bestandestyp:	0204 Streuobstbestand (Streuobstwiese/-weide, Obstbaumreihen)				
Charakteristik:	Bearbeiter: Olga Lackner				
lfd. Nummer:	182	Fläche: in m ²	2029	Länge in m:	209
Bestandestyp:	0203 Heckenzug				
Charakteristik:	Dominanter Heckenzug mit Hollunder, Ahorn, Birke, Espe, Kiefer und Hasel;				
	Bearbeiter: Olga Lackner				
lfd. Nummer:	183	Fläche: in m ²	86	Länge in m:	860
Bestandestyp:	0208 Trockenmauer, Lesesteinmauer und -wall				
Charakteristik:	Lesesteinmauer mit Farnen und vorgeplanzter Obstbaumreihe;				
	Bearbeiter: Olga Lackner				
lfd. Nummer:	184	Fläche: in m ²	781	Länge in m:	72
Bestandestyp:	030801 Trocken-, Halbtrockenrasen und Grusfluren einschließlich der bodensauren Halbtrockenrasen und (Silikat-)Grusfluren				
Charakteristik:	Straße begleitende Trockenböschung mit 2 Sedumarten, Euphorbia, Pechnelke, weiße Lichtnelke, Hornklee, Potentilla alba				
	Bearbeiter: Olga Lackner				
lfd. Nummer:	185	Fläche: in m ²	1330	Länge in m:	103
Bestandestyp:	0204 Streuobstbestand (Streuobstwiese/-weide, Obstbaumreihen)				
Charakteristik:	Bearbeiter: Olga Lackner				
lfd. Nummer:	186	Fläche: in m ²	2502	Länge in m:	139
Bestandestyp:	0204 Streuobstbestand (Streuobstwiese/-weide, Obstbaumreihen)				
Charakteristik:	Bearbeiter: Olga Lackner				
lfd. Nummer:	187	Fläche: in m ²	454	Länge in m:	52
Bestandestyp:	0204 Streuobstbestand (Streuobstwiese/-weide, Obstbaumreihen)				
Charakteristik:	Bearbeiter: Olga Lackner				
lfd. Nummer:	188	Fläche: in m ²	363	Länge in m:	50
Bestandestyp:	0204 Streuobstbestand (Streuobstwiese/-weide, Obstbaumreihen)				
Charakteristik:	Bearbeiter: Olga Lackner				

lfd. Nummer:	189	Fläche: in m ²	1283	Länge in m:	127
Bestandestyp:	0204 Streuobstbestand (Streuobstwiese/-weide, Obstbaumreihen)				
Charakteristik:					
	Bearbeiter: Olga Lackner				
lfd. Nummer:	190	Fläche: in m ²	498	Länge in m:	79
Bestandestyp:	0203 Heckenzug				
Charakteristik:	Salweidendominierte Hecke mit Faulbaum und Ahorn.				
	Bearbeiter: Olga Lackner				
lfd. Nummer:	191	Fläche: in m ²	403	Länge in m:	53
Bestandestyp:	0204 Streuobstbestand (Streuobstwiese/-weide, Obstbaumreihen)				
Charakteristik:					
	Bearbeiter: Olga Lackner				
lfd. Nummer:	192	Fläche: in m ²	174	Länge in m:	34
Bestandestyp:	0204 Streuobstbestand (Streuobstwiese/-weide, Obstbaumreihen)				
Charakteristik:					
	Bearbeiter: Olga Lackner				
lfd. Nummer:	193	Fläche: in m ²	3149	Länge in m:	163
Bestandestyp:	0104 Laubwald/Laubholzforst				
Charakteristik:					
	Bearbeiter: Olga Lackner				
lfd. Nummer:	194	Fläche: in m ²	803	Länge in m:	103
Bestandestyp:	0204 Streuobstbestand (Streuobstwiese/-weide, Obstbaumreihen)				
Charakteristik:					
	Bearbeiter: Olga Lackner				
lfd. Nummer:	195	Fläche: in m ²	186	Länge in m:	31
Bestandestyp:	0401 Stehendes Gewässer				
Charakteristik:	Gehölzständiger Fischteich innerhalb einer Bachufer-Zone.				
	Bearbeiter: Olga Lackner				
lfd. Nummer:	196	Fläche: in m ²	620	Länge in m:	46
Bestandestyp:	0201 Kleinstwaldfläche ("Feldgehölz"), Gebüsch oder Baumgruppe unter 1000m²				
Charakteristik:	Feldholzinsel Eiche, Birke und Kiefer.				
	Bearbeiter: Olga Lackner				
lfd. Nummer:	197	Fläche: in m ²	588	Länge in m:	88
Bestandestyp:	0204 Streuobstbestand (Streuobstwiese/-weide, Obstbaumreihen)				
Charakteristik:					
	Bearbeiter: Olga Lackner				
lfd. Nummer:	198	Fläche: in m ²	100	Länge in m:	25
Bestandestyp:	0204 Streuobstbestand (Streuobstwiese/-weide, Obstbaumreihen)				
Charakteristik:					
	Bearbeiter: Olga Lackner				
lfd. Nummer:	199	Fläche: in m ²	6769	Länge in m:	217
Bestandestyp:	0204 Streuobstbestand (Streuobstwiese/-weide, Obstbaumreihen)				
Charakteristik:					
	Bearbeiter: Olga Lackner				
lfd. Nummer:	200	Fläche: in m ²	793	Länge in m:	55
Bestandestyp:	0201 Kleinstwaldfläche ("Feldgehölz"), Gebüsch oder Baumgruppe unter 1000m²				
Charakteristik:	Eichengruppe				
	Bearbeiter: Olga Lackner				

lfd. Nummer:	201	Fläche: in m ²	903	Länge in m:	69
Bestandestyp:	0204 Streuobstbestand (Streuobstwiese/-weide, Obstbaumreihen)				
Charakteristik:	Bearbeiter: Olga Lackner				
lfd. Nummer:	202	Fläche: in m ²	1766	Länge in m:	206
Bestandestyp:	0204 Streuobstbestand (Streuobstwiese/-weide, Obstbaumreihen)				
Charakteristik:	Bearbeiter: Olga Lackner				
lfd. Nummer:	203	Fläche: in m ²	1759	Länge in m:	131
Bestandestyp:	0204 Streuobstbestand (Streuobstwiese/-weide, Obstbaumreihen)				
Charakteristik:	Bearbeiter: Olga Lackner				
lfd. Nummer:	204	Fläche: in m ²	358	Länge in m:	43
Bestandestyp:	0204 Streuobstbestand (Streuobstwiese/-weide, Obstbaumreihen)				
Charakteristik:	Bearbeiter: Olga Lackner				
lfd. Nummer:	205	Fläche: in m ²	210	Länge in m:	34
Bestandestyp:	0204 Streuobstbestand (Streuobstwiese/-weide, Obstbaumreihen)				
Charakteristik:	Bearbeiter: Olga Lackner				
lfd. Nummer:	206	Fläche: in m ²	1472	Länge in m:	79
Bestandestyp:	0104 Laubwald/Laubholzforst				
Charakteristik:	Bearbeiter: Olga Lackner				
lfd. Nummer:	207	Fläche: in m ²	1260	Länge in m:	70
Bestandestyp:	0104 Laubwald/Laubholzforst				
Charakteristik:	Bearbeiter: Olga Lackner				
lfd. Nummer:	208	Fläche: in m ²	2203	Länge in m:	112
Bestandestyp:	0104 Laubwald/Laubholzforst				
Charakteristik:	Bearbeiter: Olga Lackner				
lfd. Nummer:	209	Fläche: in m ²	700	Länge in m:	59
Bestandestyp:	0201 Kleinstwaldfläche ("Feldgehölz"), Gebüsch oder Baumgruppe unter 1000m²				
Charakteristik:	Eichen-Hain Bearbeiter: Olga Lackner				
lfd. Nummer:	210	Fläche: in m ²	265	Länge in m:	39
Bestandestyp:	0203 Heckenzug				
Charakteristik:	Hollunder-Gebüsch (Sambucus nigra) Bearbeiter: Olga Lackner				
lfd. Nummer:	211	Fläche: in m ²	2345	Länge in m:	132
Bestandestyp:	0103 Laub-Nadel-Mischwald/Laub-Nadelholz-Mischforst				
Charakteristik:	Bearbeiter: Olga Lackner				
lfd. Nummer:	212	Fläche: in m ²	883	Länge in m:	57
Bestandestyp:	0201 Kleinstwaldfläche ("Feldgehölz"), Gebüsch oder Baumgruppe unter 1000m²				
Charakteristik:	Eichen-Hain Bearbeiter: Olga Lackner				

lfd. Nummer:	213	Fläche: in m ²	175	Länge in m:	28
Bestandestyp:	0203 Heckenzug				
Charakteristik:	Kleines Feldholz- Gebüsch				
		Bearbeiter:	Olga Lackner		
lfd. Nummer:	214	Fläche: in m ²	3090	Länge in m:	175
Bestandestyp:	0104 Laubwald/Laubholzforst				
Charakteristik:					
		Bearbeiter:	Olga Lackner		
lfd. Nummer:	215	Fläche: in m ²	423	Länge in m:	65
Bestandestyp:	0206 Baumreihe, Allee				
Charakteristik:					
		Bearbeiter:	Olga Lackner		
lfd. Nummer:	216	Fläche: in m ²	27089	Länge in m:	708
Bestandestyp:	0104 Laubwald/Laubholzforst				
Charakteristik:					
		Bearbeiter:	Olga Lackner		
lfd. Nummer:	217	Fläche: in m ²	529	Länge in m:	59
Bestandestyp:	0203 Heckenzug				
Charakteristik:	Waldfortsatz				
		Bearbeiter:	Olga Lackner		
lfd. Nummer:	218	Fläche: in m ²	206	Länge in m:	32
Bestandestyp:	0204 Streuobstbestand (Streuobstwiese/-weide, Obstbaumreihen)				
Charakteristik:					
		Bearbeiter:	Olga Lackner		
lfd. Nummer:	219	Fläche: in m ²	866	Länge in m:	70
Bestandestyp:	0204 Streuobstbestand (Streuobstwiese/-weide, Obstbaumreihen)				
Charakteristik:					
		Bearbeiter:	Olga Lackner		
lfd. Nummer:	220	Fläche: in m ²	1306	Länge in m:	144
Bestandestyp:	0306 Neubewaldung/Aufforstung				
Charakteristik:					
		Bearbeiter:	Olga Lackner		
lfd. Nummer:	221	Fläche: in m ²	1401	Länge in m:	195
Bestandestyp:	0206 Baumreihe, Allee				
Charakteristik:					
		Bearbeiter:	Olga Lackner		
lfd. Nummer:	222	Fläche: in m ²	286	Länge in m:	34
Bestandestyp:	0306 Neubewaldung/Aufforstung				
Charakteristik:					
		Bearbeiter:	Olga Lackner		
lfd. Nummer:	223	Fläche: in m ²	385	Länge in m:	50
Bestandestyp:	0201 Kleinstwaldfläche ("Feldgehölz"), Gebüsch oder Baumgruppe unter 1000m²				
Charakteristik:	Feldholzgruppe				
		Bearbeiter:	Olga Lackner		
lfd. Nummer:	224	Fläche: in m ²	17241	Länge in m:	664
Bestandestyp:	0104 Laubwald/Laubholzforst				
Charakteristik:					
		Bearbeiter:	Olga Lackner		

lfd. Nummer:	225	Fläche: in m ²	2347	Länge in m:	122
Bestandestyp:	0204 Streuobstbestand (Streuobstwiese/-weide, Obstbaumreihen)				
Charakteristik:					
	Bearbeiter: Olga Lackner				
lfd. Nummer:	226	Fläche: in m ²	1442	Länge in m:	141
Bestandestyp:	0104 Laubwald/Laubholzforst				
Charakteristik:					
	Bearbeiter: Olga Lackner				
lfd. Nummer:	227	Fläche: in m ²	677	Länge in m:	81
Bestandestyp:	0203 Heckenzug				
Charakteristik:	Waldausläufer mit Birken, Hasel, Eiche, Weiden und Viburnum				
	Bearbeiter: Olga Lackner				
lfd. Nummer:	228	Fläche: in m ²	543	Länge in m:	76
Bestandestyp:	0304 Sukzessionsfläche in ehemaligen Intensivgebieten				
Charakteristik:	Sukzessionsfläche mit Birkenbestand.				
	Bearbeiter: Olga Lackner				
lfd. Nummer:	229	Fläche: in m ²	476	Länge in m:	50
Bestandestyp:	0401 Stehendes Gewässer				
Charakteristik:	Strukturloser Fischteich an einer Seite mit Fichte und Bluthaselbestand, Steg und Sitzbank.				
	Bearbeiter: Olga Lackner				
lfd. Nummer:	230	Fläche: in m ²	311	Länge in m:	32
Bestandestyp:	0201 Kleinstwaldfläche ("Feldgehölz"), Gebüsch oder Baumgruppe unter 1000m²				
Charakteristik:	Eichen-Birkenhain				
	Bearbeiter: Olga Lackner				
lfd. Nummer:	231	Fläche: in m ²	280	Länge in m:	33
Bestandestyp:	0201 Kleinstwaldfläche ("Feldgehölz"), Gebüsch oder Baumgruppe unter 1000m²				
Charakteristik:	Birken-Espenhain				
	Bearbeiter: Olga Lackner				
lfd. Nummer:	232	Fläche: in m ²	1698	Länge in m:	158
Bestandestyp:	0204 Streuobstbestand (Streuobstwiese/-weide, Obstbaumreihen)				
Charakteristik:					
	Bearbeiter: Olga Lackner				
lfd. Nummer:	233	Fläche: in m ²	312	Länge in m:	35
Bestandestyp:	0306 Neubewaldung/Aufforstung				
Charakteristik:					
	Bearbeiter: Olga Lackner				
lfd. Nummer:	234	Fläche: in m ²	10012	Länge in m:	420
Bestandestyp:	0104 Laubwald/Laubholzforst				
Charakteristik:					
	Bearbeiter: Olga Lackner				
lfd. Nummer:	235	Fläche: in m ²	807	Länge in m:	86
Bestandestyp:	0204 Streuobstbestand (Streuobstwiese/-weide, Obstbaumreihen)				
Charakteristik:					
	Bearbeiter: Olga Lackner				
lfd. Nummer:	236	Fläche: in m ²	669	Länge in m:	75
Bestandestyp:	0204 Streuobstbestand (Streuobstwiese/-weide, Obstbaumreihen)				
Charakteristik:					
	Bearbeiter: Olga Lackner				

lfd. Nummer:	237	Fläche: in m ²	2757	Länge in m:	178
Bestandestyp:	0204 Streuobstbestand (Streuobstwiese/-weide, Obstbaumreihen)				
Charakteristik:					
	Bearbeiter: Olga Lackner				
lfd. Nummer:	238	Fläche: in m ²	2006	Länge in m:	95
Bestandestyp:	0401 Stehendes Gewässer				
Charakteristik:	Strukturarme Fischteichanlage; größerer von zwei Teichen. Gewässer Aufnahme punkt 49.				
	Bearbeiter: Olga Lackner				
lfd. Nummer:	239	Fläche: in m ²	297	Länge in m:	33
Bestandestyp:	0401 Stehendes Gewässer				
Charakteristik:	Strukturarme Fischteichanlage; kleinerer von zwei Teichen.				
	Bearbeiter: Olga Lackner				
lfd. Nummer:	240	Fläche: in m ²	3501	Länge in m:	229
Bestandestyp:	0204 Streuobstbestand (Streuobstwiese/-weide, Obstbaumreihen)				
Charakteristik:					
	Bearbeiter: Olga Lackner				
lfd. Nummer:	241	Fläche: in m ²	1557	Länge in m:	108
Bestandestyp:	0304 Sukzessionsfläche in ehemaligen Intensivgebieten				
Charakteristik:	Esenbestandene Sukzessionsfläche;				
	Bearbeiter: Olga Lackner				
lfd. Nummer:	242	Fläche: in m ²	292	Länge in m:	46
Bestandestyp:	0204 Streuobstbestand (Streuobstwiese/-weide, Obstbaumreihen)				
Charakteristik:					
	Bearbeiter: Olga Lackner				
lfd. Nummer:	243	Fläche: in m ²	214	Länge in m:	32
Bestandestyp:	0204 Streuobstbestand (Streuobstwiese/-weide, Obstbaumreihen)				
Charakteristik:					
	Bearbeiter: Olga Lackner				
lfd. Nummer:	244	Fläche: in m ²	411	Länge in m:	61
Bestandestyp:	0204 Streuobstbestand (Streuobstwiese/-weide, Obstbaumreihen)				
Charakteristik:					
	Bearbeiter: Olga Lackner				
lfd. Nummer:	245	Fläche: in m ²	1168	Länge in m:	103
Bestandestyp:	0204 Streuobstbestand (Streuobstwiese/-weide, Obstbaumreihen)				
Charakteristik:					
	Bearbeiter: Olga Lackner				
lfd. Nummer:	246	Fläche: in m ²	947	Länge in m:	66
Bestandestyp:	0204 Streuobstbestand (Streuobstwiese/-weide, Obstbaumreihen)				
Charakteristik:					
	Bearbeiter: Olga Lackner				
lfd. Nummer:	247	Fläche: in m ²	759	Länge in m:	99
Bestandestyp:	0204 Streuobstbestand (Streuobstwiese/-weide, Obstbaumreihen)				
Charakteristik:					
	Bearbeiter: Olga Lackner				
lfd. Nummer:	248	Fläche: in m ²	443	Länge in m:	58
Bestandestyp:	0204 Streuobstbestand (Streuobstwiese/-weide, Obstbaumreihen)				
Charakteristik:					
	Bearbeiter: Olga Lackner				

lfd. Nummer:	249	Fläche: in m ²	250	Länge in m:	33
Bestandestyp:	0204 Streuobstbestand (Streuobstwiese/-weide, Obstbaumreihen)				
Charakteristik:	Bearbeiter: Olga Lackner				
lfd. Nummer:	250	Fläche: in m ²	1179	Länge in m:	114
Bestandestyp:	0204 Streuobstbestand (Streuobstwiese/-weide, Obstbaumreihen)				
Charakteristik:	Bearbeiter: Olga Lackner				
lfd. Nummer:	251	Fläche: in m ²	374	Länge in m:	39
Bestandestyp:	0204 Streuobstbestand (Streuobstwiese/-weide, Obstbaumreihen)				
Charakteristik:	Bearbeiter: Olga Lackner				
lfd. Nummer:	252	Fläche: in m ²	261	Länge in m:	45
Bestandestyp:	0204 Streuobstbestand (Streuobstwiese/-weide, Obstbaumreihen)				
Charakteristik:	Bearbeiter: Olga Lackner				
lfd. Nummer:	253	Fläche: in m ²	274	Länge in m:	33
Bestandestyp:	0204 Streuobstbestand (Streuobstwiese/-weide, Obstbaumreihen)				
Charakteristik:	Bearbeiter: Olga Lackner				
lfd. Nummer:	254	Fläche: in m ²	377	Länge in m:	40
Bestandestyp:	0206 Baumreihe, Allee				
Charakteristik:	Bearbeiter: Olga Lackner				
lfd. Nummer:	255	Fläche: in m ²	549	Länge in m:	54
Bestandestyp:	0204 Streuobstbestand (Streuobstwiese/-weide, Obstbaumreihen)				
Charakteristik:	Bearbeiter: Olga Lackner				
lfd. Nummer:	256	Fläche: in m ²	60278	Länge in m:	743
Bestandestyp:	0103 Laub-Nadel-Mischwald/Laub-Nadelholz-Mischforst				
Charakteristik:	Bearbeiter: Olga Lackner				
lfd. Nummer:	257	Fläche: in m ²	186	Länge in m:	33
Bestandestyp:	0401 Stehendes Gewässer				
Charakteristik:	Kleiner Weideteich im Bereich eines pachtete neben zwei, trüb und nährstoffreich, mit Mönch.				
	Bearbeiter: Olga Lackner				
lfd. Nummer:	258	Fläche: in m ²	1594	Länge in m:	107
Bestandestyp:	0104 Laubwald/Laubholzforst				
Charakteristik:	Bearbeiter: Olga Lackner				
lfd. Nummer:	259	Fläche: in m ²	405	Länge in m:	46
Bestandestyp:	0201 Kleinstwaldfläche ("Feldgehölz"), Gebüsch oder Baumgruppe unter 1000m²				
Charakteristik:	Kieferngruppe				
	Bearbeiter: Olga Lackner				
lfd. Nummer:	260	Fläche: in m ²	363	Länge in m:	75
Bestandestyp:	0204 Streuobstbestand (Streuobstwiese/-weide, Obstbaumreihen)				
Charakteristik:	Bearbeiter: Olga Lackner				

lfd. Nummer:	261	Fläche: in m ²	295	Länge in m:	51
Bestandestyp:	0204 Streuobstbestand (Streuobstwiese/-weide, Obstbaumreihen)				
Charakteristik:	Bearbeiter: Olga Lackner				
lfd. Nummer:	262	Fläche: in m ²	946	Länge in m:	57
Bestandestyp:	0206 Baumreihe, Allee				
Charakteristik:	Bearbeiter: Olga Lackner				
lfd. Nummer:	263	Fläche: in m ²	308	Länge in m:	55
Bestandestyp:	0206 Baumreihe, Allee				
Charakteristik:	Bearbeiter: Olga Lackner				
lfd. Nummer:	264	Fläche: in m ²	3169	Länge in m:	164
Bestandestyp:	0204 Streuobstbestand (Streuobstwiese/-weide, Obstbaumreihen)				
Charakteristik:	Bearbeiter: Olga Lackner				
lfd. Nummer:	265	Fläche: in m ²	3021	Länge in m:	132
Bestandestyp:	0204 Streuobstbestand (Streuobstwiese/-weide, Obstbaumreihen)				
Charakteristik:	Bearbeiter: Olga Lackner				
lfd. Nummer:	266	Fläche: in m ²	2740	Länge in m:	201
Bestandestyp:	0204 Streuobstbestand (Streuobstwiese/-weide, Obstbaumreihen)				
Charakteristik:	Bearbeiter: Olga Lackner				
lfd. Nummer:	267	Fläche: in m ²	2589	Länge in m:	165
Bestandestyp:	0102 Nadelwald/Nadelholzforst				
Charakteristik:	Bearbeiter: Olga Lackner				
lfd. Nummer:	268	Fläche: in m ²	1493	Länge in m:	98
Bestandestyp:	0204 Streuobstbestand (Streuobstwiese/-weide, Obstbaumreihen)				
Charakteristik:	Bearbeiter: Olga Lackner				
lfd. Nummer:	269	Fläche: in m ²	394	Länge in m:	38
Bestandestyp:	0201 Kleinstwaldfläche ("Feldgehölz"), Gebüsch oder Baumgruppe unter 1000m²				
Charakteristik:	Feldgehölzgruppe Bearbeiter: Olga Lackner				
lfd. Nummer:	270	Fläche: in m ²	528	Länge in m:	64
Bestandestyp:	030302 Sukzessionsfläche des trockenen Extensivgrünlandes mit oder ohne jüngerem Gehölzaufwuchs				
Charakteristik:	Trockene Straßenböschung die bereits sukzessiert mit Lichtnelke, Eiche und Fichte. Bearbeiter: Olga Lackner				
lfd. Nummer:	271	Fläche: in m ²	484	Länge in m:	54
Bestandestyp:	0206 Baumreihe, Allee				
Charakteristik:	Bearbeiter: Olga Lackner				
lfd. Nummer:	272	Fläche: in m ²	304	Länge in m:	43
Bestandestyp:	0206 Baumreihe, Allee				
Charakteristik:	Bearbeiter: Olga Lackner				

lfd. Nummer:	273	Fläche: in m ²	1779	Länge in m:	99
Bestandestyp:	0104 Laubwald/Laubholzforst				
Charakteristik:					
	Bearbeiter: Olga Lackner				
lfd. Nummer:	274	Fläche: in m ²	401	Länge in m:	49
Bestandestyp:	0206 Baumreihe, Allee				
Charakteristik:					
	Bearbeiter: Olga Lackner				
lfd. Nummer:	275	Fläche: in m ²	1769	Länge in m:	132
Bestandestyp:	0104 Laubwald/Laubholzforst				
Charakteristik:					
	Bearbeiter: Olga Lackner				
lfd. Nummer:	276	Fläche: in m ²	2338	Länge in m:	133
Bestandestyp:	0204 Streuobstbestand (Streuobstwiese/-weide, Obstbaumreihen)				
Charakteristik:					
	Bearbeiter: Olga Lackner				
lfd. Nummer:	277	Fläche: in m ²	142	Länge in m:	29
Bestandestyp:	0204 Streuobstbestand (Streuobstwiese/-weide, Obstbaumreihen)				
Charakteristik:					
	Bearbeiter: Olga Lackner				
lfd. Nummer:	278	Fläche: in m ²	1538	Länge in m:	107
Bestandestyp:	0206 Baumreihe, Allee				
Charakteristik:					
	Bearbeiter: Olga Lackner				
lfd. Nummer:	279	Fläche: in m ²	385	Länge in m:	42
Bestandestyp:	0204 Streuobstbestand (Streuobstwiese/-weide, Obstbaumreihen)				
Charakteristik:					
	Bearbeiter: Olga Lackner				
lfd. Nummer:	280	Fläche: in m ²	2108	Länge in m:	101
Bestandestyp:	0204 Streuobstbestand (Streuobstwiese/-weide, Obstbaumreihen)				
Charakteristik:					
	Bearbeiter: Olga Lackner				
lfd. Nummer:	281	Fläche: in m ²	534	Länge in m:	57
Bestandestyp:	0204 Streuobstbestand (Streuobstwiese/-weide, Obstbaumreihen)				
Charakteristik:					
	Bearbeiter: Olga Lackner				
lfd. Nummer:	282	Fläche: in m ²	735	Länge in m:	72
Bestandestyp:	0206 Baumreihe, Allee				
Charakteristik:					
	Bearbeiter: Olga Lackner				
lfd. Nummer:	283	Fläche: in m ²	126	Länge in m:	23
Bestandestyp:	0203 Heckenzug				
Charakteristik:	Espen-Gruppe				
	Bearbeiter: Olga Lackner				
lfd. Nummer:	284	Fläche: in m ²	2246	Länge in m:	122
Bestandestyp:	0204 Streuobstbestand (Streuobstwiese/-weide, Obstbaumreihen)				
Charakteristik:					
	Bearbeiter: Olga Lackner				

lfd. Nummer:	285	Fläche: in m ²	2746	Länge in m:	235
Bestandestyp:	0204 Streuobstbestand (Streuobstwiese/-weide, Obstbaumreihen)				
Charakteristik:	Bearbeiter: Olga Lackner				
lfd. Nummer:	286	Fläche: in m ²	1158	Länge in m:	89
Bestandestyp:	0204 Streuobstbestand (Streuobstwiese/-weide, Obstbaumreihen)				
Charakteristik:	Bearbeiter: Olga Lackner				
lfd. Nummer:	287	Fläche: in m ²	3776	Länge in m:	162
Bestandestyp:	0204 Streuobstbestand (Streuobstwiese/-weide, Obstbaumreihen)				
Charakteristik:	Bearbeiter: Olga Lackner				
lfd. Nummer:	288	Fläche: in m ²	1156	Länge in m:	121
Bestandestyp:	0204 Streuobstbestand (Streuobstwiese/-weide, Obstbaumreihen)				
Charakteristik:	Bearbeiter: Olga Lackner				
lfd. Nummer:	289	Fläche: in m ²	2156	Länge in m:	121
Bestandestyp:	0104 Laubwald/Laubholzforst				
Charakteristik:	Bearbeiter: Olga Lackner				
lfd. Nummer:	290	Fläche: in m ²	607	Länge in m:	89
Bestandestyp:	0203 Heckenzug				
Charakteristik:	Hasel-Hecke Bearbeiter: Olga Lackner				
lfd. Nummer:	291	Fläche: in m ²	162	Länge in m:	30
Bestandestyp:	0206 Baumreihe, Allee				
Charakteristik:	Bearbeiter: Olga Lackner				
lfd. Nummer:	292	Fläche: in m ²	451	Länge in m:	59
Bestandestyp:	0206 Baumreihe, Allee				
Charakteristik:	Bearbeiter: Olga Lackner				
lfd. Nummer:	293	Fläche: in m ²	2150	Länge in m:	97
Bestandestyp:	0102 Nadelwald/Nadelholzforst				
Charakteristik:	Bearbeiter: Olga Lackner				
lfd. Nummer:	294	Fläche: in m ²	433	Länge in m:	59
Bestandestyp:	0203 Heckenzug				
Charakteristik:	Heckenzug im Anschluss an einen rechteckigen Teich Bearbeiter: Olga Lackner				
lfd. Nummer:	295	Fläche: in m ²	67	Länge in m:	17
Bestandestyp:	0401 Stehendes Gewässer				
Charakteristik:	Rechteckige strukturloser Teichanlage am Rande eines Ortgebietes Bearbeiter: Olga Lackner				
lfd. Nummer:	296	Fläche: in m ²	542	Länge in m:	46
Bestandestyp:	0401 Stehendes Gewässer				
Charakteristik:	Teichanlage in einem Dammwildgehege im Bereich einer Feuchtwiese. Bearbeiter: Olga Lackner				

lfd. Nummer:	297	Fläche: in m ²	0	Länge in m:	0
Bestandestyp:	0102 Nadelwald/Nadelholzforst				
Charakteristik:					
	Bearbeiter: Olga Lackner				
lfd. Nummer:	298	Fläche: in m ²	220688	Länge in m:	1880
Bestandestyp:	0102 Nadelwald/Nadelholzforst				
Charakteristik:					
	Bearbeiter: Olga Lackner				
lfd. Nummer:	299	Fläche: in m ²	0	Länge in m:	1
Bestandestyp:	0102 Nadelwald/Nadelholzforst				
Charakteristik:					
	Bearbeiter: Olga Lackner				
lfd. Nummer:	300	Fläche: in m ²	213	Länge in m:	38
Bestandestyp:	030303 Sukzessionsfläche von frischem artenreichem Magergrünland				
Charakteristik:	Üppiger Krautsaum einer Feldgehölzgruppe vorgelagert;				
	Bearbeiter: Olga Lackner				
lfd. Nummer:	301	Fläche: in m ²	1076	Länge in m:	82
Bestandestyp:	0204 Streuobstbestand (Streuobstwiese/-weide, Obstbaumreihen)				
Charakteristik:					
	Bearbeiter: Olga Lackner				
lfd. Nummer:	302	Fläche: in m ²	346	Länge in m:	42
Bestandestyp:	0204 Streuobstbestand (Streuobstwiese/-weide, Obstbaumreihen)				
Charakteristik:					
	Bearbeiter: Olga Lackner				
lfd. Nummer:	303	Fläche: in m ²	685	Länge in m:	49
Bestandestyp:	0201 Kleinstwaldfläche ("Feldgehölz"), Gebüsch oder Baumgruppe unter 1000m²				
Charakteristik:	Espen-Birken- Gruppe				
	Bearbeiter: Olga Lackner				
lfd. Nummer:	304	Fläche: in m ²	3154	Länge in m:	213
Bestandestyp:	0204 Streuobstbestand (Streuobstwiese/-weide, Obstbaumreihen)				
Charakteristik:					
	Bearbeiter: Olga Lackner				
lfd. Nummer:	305	Fläche: in m ²	332	Länge in m:	41
Bestandestyp:	0203 Heckenzug				
Charakteristik:	Kurze Hecke an einem Güterweg mit Eschen und Espen;				
	Bearbeiter: Olga Lackner				
lfd. Nummer:	306	Fläche: in m ²	622	Länge in m:	67
Bestandestyp:	0204 Streuobstbestand (Streuobstwiese/-weide, Obstbaumreihen)				
Charakteristik:					
	Bearbeiter: Olga Lackner				
lfd. Nummer:	307	Fläche: in m ²	2609	Länge in m:	310
Bestandestyp:	0203 Heckenzug				
Charakteristik:	Ausgedehnte Feldhecke Hasel und Espen;				
	Bearbeiter: Olga Lackner				
lfd. Nummer:	308	Fläche: in m ²	1067	Länge in m:	151
Bestandestyp:	0203 Heckenzug				
Charakteristik:	hasel- Espen- Hecke				
	Bearbeiter: Olga Lackner				

lfd. Nummer:	309	Fläche: in m ²	238	Länge in m:	34
Bestandestyp:	0204 Streuobstbestand (Streuobstwiese/-weide, Obstbaumreihen)				
Charakteristik:	Bearbeiter: Olga Lackner				
lfd. Nummer:	310	Fläche: in m ²	281	Länge in m:	37
Bestandestyp:	0204 Streuobstbestand (Streuobstwiese/-weide, Obstbaumreihen)				
Charakteristik:	Bearbeiter: Olga Lackner				
lfd. Nummer:	311	Fläche: in m ²	180	Länge in m:	29
Bestandestyp:	0203 Heckenzug				
Charakteristik:	Hasel Gruppe Bearbeiter: Olga Lackner				
lfd. Nummer:	312	Fläche: in m ²	447	Länge in m:	64
Bestandestyp:	0206 Baumreihe, Allee				
Charakteristik:	Bearbeiter: Olga Lackner				
lfd. Nummer:	313	Fläche: in m ²	1300	Länge in m:	198
Bestandestyp:	0204 Streuobstbestand (Streuobstwiese/-weide, Obstbaumreihen)				
Charakteristik:	Bearbeiter: Olga Lackner				
lfd. Nummer:	314	Fläche: in m ²	889	Länge in m:	168
Bestandestyp:	0206 Baumreihe, Allee				
Charakteristik:	Bearbeiter: Olga Lackner				
lfd. Nummer:	315	Fläche: in m ²	1769	Länge in m:	197
Bestandestyp:	0206 Baumreihe, Allee				
Charakteristik:	Bearbeiter: Olga Lackner				
lfd. Nummer:	316	Fläche: in m ²	450751	Länge in m:	2568
Bestandestyp:	0102 Nadelwald/Nadelholzforst				
Charakteristik:	Bearbeiter: Olga Lackner				
lfd. Nummer:	317	Fläche: in m ²	1548	Länge in m:	156
Bestandestyp:	0203 Heckenzug				
Charakteristik:	Struktur reiche Hecke mit Ahorn, Hasel, Espe, Pfaffenhütchen Bearbeiter: Olga Lackner				
lfd. Nummer:	318	Fläche: in m ²	428	Länge in m:	67
Bestandestyp:	0206 Baumreihe, Allee				
Charakteristik:	Bearbeiter: Olga Lackner				
lfd. Nummer:	319	Fläche: in m ²	2213	Länge in m:	237
Bestandestyp:	0203 Heckenzug				
Charakteristik:	Feldhecke mit Espe, Eiche, Birke und Hasel (Corylus avellana). Bearbeiter: Olga Lackner				
lfd. Nummer:	320	Fläche: in m ²	1160	Länge in m:	141
Bestandestyp:	0203 Heckenzug				
Charakteristik:	Feldhecke mit Espe, Eiche, Birke und Hasel. Bearbeiter: Olga Lackner				

lfd. Nummer:	321	Fläche: in m ²	248	Länge in m:	40
Bestandestyp:	0206 Baumreihe, Allee				
Charakteristik:					
	Bearbeiter: Olga Lackner				
lfd. Nummer:	322	Fläche: in m ²	141	Länge in m:	34
Bestandestyp:	0203 Heckenzug				
Charakteristik:	Kurze Feldgehölzgruppe				
	Bearbeiter: Olga Lackner				
lfd. Nummer:	323	Fläche: in m ²	441	Länge in m:	71
Bestandestyp:	0206 Baumreihe, Allee				
Charakteristik:					
	Bearbeiter: Olga Lackner				
lfd. Nummer:	324	Fläche: in m ²	240	Länge in m:	39
Bestandestyp:	0204 Streuobstbestand (Streuobstwiese/-weide, Obstbaumreihen)				
Charakteristik:					
	Bearbeiter: Olga Lackner				
lfd. Nummer:	325	Fläche: in m ²	3030	Länge in m:	211
Bestandestyp:	0204 Streuobstbestand (Streuobstwiese/-weide, Obstbaumreihen)				
Charakteristik:					
	Bearbeiter: Olga Lackner				
lfd. Nummer:	326	Fläche: in m ²	832	Länge in m:	101
Bestandestyp:	0204 Streuobstbestand (Streuobstwiese/-weide, Obstbaumreihen)				
Charakteristik:					
	Bearbeiter: Olga Lackner				
lfd. Nummer:	327	Fläche: in m ²	305	Länge in m:	53
Bestandestyp:	0206 Baumreihe, Allee				
Charakteristik:					
	Bearbeiter: Olga Lackner				
lfd. Nummer:	328	Fläche: in m ²	133	Länge in m:	25
Bestandestyp:	0206 Baumreihe, Allee				
Charakteristik:					
	Bearbeiter: Olga Lackner				
lfd. Nummer:	329	Fläche: in m ²	368	Länge in m:	45
Bestandestyp:	0304 Sukzessionsfläche in ehemaligen Intensivgebieten				
Charakteristik:					
	Bearbeiter: Olga Lackner				
lfd. Nummer:	330	Fläche: in m ²	576	Länge in m:	96
Bestandestyp:	0203 Heckenzug				
Charakteristik:	Haselhecke (corylus avellana)				
	Bearbeiter: Olga Lackner				
lfd. Nummer:	331	Fläche: in m ²	603	Länge in m:	65
Bestandestyp:	0201 Kleinstwaldfläche ("Feldgehölz"), Gebüsch oder Baumgruppe unter 1000m²				
Charakteristik:	Baumgruppe mit Eiche und Ahorn				
	Bearbeiter: Olga Lackner				
lfd. Nummer:	332	Fläche: in m ²	802	Länge in m:	112
Bestandestyp:	0203 Heckenzug				
Charakteristik:	Haselhecke (corylus avellana)				
	Bearbeiter: Olga Lackner				

lfd. Nummer:	333	Fläche: in m ²	699	Länge in m:	118
Bestandestyp:	0203 Heckenzug				
Charakteristik:	Haselhecke (corylus avellana)				
	Bearbeiter: Olga Lackner				
lfd. Nummer:	334	Fläche: in m ²	627	Länge in m:	103
Bestandestyp:	0204 Streuobstbestand (Streuobstwiese/-weide, Obstbaumreihen)				
Charakteristik:					
	Bearbeiter: Olga Lackner				
lfd. Nummer:	335	Fläche: in m ²	256	Länge in m:	33
Bestandestyp:	0204 Streuobstbestand (Streuobstwiese/-weide, Obstbaumreihen)				
Charakteristik:					
	Bearbeiter: Olga Lackner				
lfd. Nummer:	336	Fläche: in m ²	117	Länge in m:	30
Bestandestyp:	0204 Streuobstbestand (Streuobstwiese/-weide, Obstbaumreihen)				
Charakteristik:					
	Bearbeiter: Olga Lackner				
lfd. Nummer:	337	Fläche: in m ²	625	Länge in m:	109
Bestandestyp:	0203 Heckenzug				
Charakteristik:	Eschen-, Ahorn-, Haselhecke;				
	Bearbeiter: Olga Lackner				
lfd. Nummer:	338	Fläche: in m ²	196	Länge in m:	34
Bestandestyp:	0203 Heckenzug				
Charakteristik:	Haselhecke (corylus avellana)				
	Bearbeiter: Olga Lackner				
lfd. Nummer:	339	Fläche: in m ²	513	Länge in m:	85
Bestandestyp:	0203 Heckenzug				
Charakteristik:	Haselhecke (corylus avellana)				
	Bearbeiter: Olga Lackner				
lfd. Nummer:	340	Fläche: in m ²	659	Länge in m:	68
Bestandestyp:	0204 Streuobstbestand (Streuobstwiese/-weide, Obstbaumreihen)				
Charakteristik:					
	Bearbeiter: Olga Lackner				
lfd. Nummer:	341	Fläche: in m ²	535	Länge in m:	59
Bestandestyp:	0204 Streuobstbestand (Streuobstwiese/-weide, Obstbaumreihen)				
Charakteristik:					
	Bearbeiter: Olga Lackner				
lfd. Nummer:	342	Fläche: in m ²	4305	Länge in m:	195
Bestandestyp:	0204 Streuobstbestand (Streuobstwiese/-weide, Obstbaumreihen)				
Charakteristik:					
	Bearbeiter: Olga Lackner				
lfd. Nummer:	343	Fläche: in m ²	1819	Länge in m:	133
Bestandestyp:	0204 Streuobstbestand (Streuobstwiese/-weide, Obstbaumreihen)				
Charakteristik:					
	Bearbeiter: Olga Lackner				
lfd. Nummer:	344	Fläche: in m ²	799	Länge in m:	102
Bestandestyp:	0204 Streuobstbestand (Streuobstwiese/-weide, Obstbaumreihen)				
Charakteristik:					
	Bearbeiter: Olga Lackner				

lfd. Nummer:	345	Fläche: in m ²	486	Länge in m:	50
Bestandestyp:	0204 Streuobstbestand (Streuobstwiese/-weide, Obstbaumreihen)				
Charakteristik:	Bearbeiter: Olga Lackner				
lfd. Nummer:	346	Fläche: in m ²	1803	Länge in m:	235
Bestandestyp:	0204 Streuobstbestand (Streuobstwiese/-weide, Obstbaumreihen)				
Charakteristik:	Bearbeiter: Olga Lackner				
lfd. Nummer:	347	Fläche: in m ²	279	Länge in m:	53
Bestandestyp:	0204 Streuobstbestand (Streuobstwiese/-weide, Obstbaumreihen)				
Charakteristik:	Bearbeiter: Olga Lackner				
lfd. Nummer:	348	Fläche: in m ²	1388	Länge in m:	136
Bestandestyp:	0204 Streuobstbestand (Streuobstwiese/-weide, Obstbaumreihen)				
Charakteristik:	Bearbeiter: Olga Lackner				
lfd. Nummer:	349	Fläche: in m ²	684	Länge in m:	67
Bestandestyp:	0306 Neubewaldung/Aufforstung				
Charakteristik:	Bearbeiter: Olga Lackner				
lfd. Nummer:	350	Fläche: in m ²	0	Länge in m:	0
Bestandestyp:	0207 Markanter Einzelbaum				
Charakteristik:	Bearbeiter: Olga Lackner				
lfd. Nummer:	351	Fläche: in m ²	960	Länge in m:	116
Bestandestyp:	0206 Baumreihe, Allee				
Charakteristik:	Bearbeiter: Olga Lackner				
lfd. Nummer:	352	Fläche: in m ²	276	Länge in m:	47
Bestandestyp:	0204 Streuobstbestand (Streuobstwiese/-weide, Obstbaumreihen)				
Charakteristik:	Bearbeiter: Olga Lackner				
lfd. Nummer:	353	Fläche: in m ²	78032	Länge in m:	1013
Bestandestyp:	0102 Nadelwald/Nadelholzforst				
Charakteristik:	Bearbeiter: Olga Lackner				
lfd. Nummer:	354	Fläche: in m ²	822	Länge in m:	65
Bestandestyp:	0201 Kleinstwaldfläche ("Feldgehölz"), Gebüsch oder Baumgruppe unter 1000m²				
Charakteristik:	Pappelhain Bearbeiter: Olga Lackner				
lfd. Nummer:	355	Fläche: in m ²	872	Länge in m:	64
Bestandestyp:	0204 Streuobstbestand (Streuobstwiese/-weide, Obstbaumreihen)				
Charakteristik:	Bearbeiter: Olga Lackner				
lfd. Nummer:	356	Fläche: in m ²	212	Länge in m:	35
Bestandestyp:	0401 Stehendes Gewässer				
Charakteristik:	Nährstoffreiche Löschteichanlage innerhalb eines Gemüsegarten gelegen. Gewässer Aufnahme punkt 57. Bearbeiter: Olga Lackner				

lfd. Nummer:	357	Fläche: in m ²	3572	Länge in m:	150
Bestandestyp:	0204 Streuobstbestand (Streuobstwiese/-weide, Obstbaumreihen)				
Charakteristik:	Bearbeiter: Olga Lackner				
lfd. Nummer:	358	Fläche: in m ²	2981	Länge in m:	131
Bestandestyp:	0204 Streuobstbestand (Streuobstwiese/-weide, Obstbaumreihen)				
Charakteristik:	Bearbeiter: Olga Lackner				
lfd. Nummer:	359	Fläche: in m ²	182	Länge in m:	32
Bestandestyp:	0206 Baumreihe, Allee				
Charakteristik:	Bearbeiter: Olga Lackner				
lfd. Nummer:	360	Fläche: in m ²	652	Länge in m:	74
Bestandestyp:	0201 Kleinstwaldfläche ("Feldgehölz"), Gebüsch oder Baumgruppe unter 1000m²				
Charakteristik:	Feldgehölz mit Espe und Hasel Bearbeiter: Olga Lackner				
lfd. Nummer:	361	Fläche: in m ²	707	Länge in m:	68
Bestandestyp:	0201 Kleinstwaldfläche ("Feldgehölz"), Gebüsch oder Baumgruppe unter 1000m²				
Charakteristik:	Kirschenbaum-Gruppe Bearbeiter: Olga Lackner				
lfd. Nummer:	362	Fläche: in m ²	1631	Länge in m:	107
Bestandestyp:	0306 Neubewaldung/Aufforstung				
Charakteristik:	Bearbeiter: Olga Lackner				
lfd. Nummer:	363	Fläche: in m ²	983	Länge in m:	75
Bestandestyp:	0204 Streuobstbestand (Streuobstwiese/-weide, Obstbaumreihen)				
Charakteristik:	Bearbeiter: Olga Lackner				
lfd. Nummer:	364	Fläche: in m ²	1077	Länge in m:	68
Bestandestyp:	0204 Streuobstbestand (Streuobstwiese/-weide, Obstbaumreihen)				
Charakteristik:	Bearbeiter: Olga Lackner				
lfd. Nummer:	365	Fläche: in m ²	725	Länge in m:	96
Bestandestyp:	0206 Baumreihe, Allee				
Charakteristik:	Bearbeiter: Olga Lackner				
lfd. Nummer:	366	Fläche: in m ²	1018	Länge in m:	112
Bestandestyp:	0201 Kleinstwaldfläche ("Feldgehölz"), Gebüsch oder Baumgruppe unter 1000m²				
Charakteristik:	Feldgehölz mit Hasel, Birke und Eiche; Bearbeiter: Olga Lackner				
lfd. Nummer:	367	Fläche: in m ²	5891	Länge in m:	243
Bestandestyp:	0204 Streuobstbestand (Streuobstwiese/-weide, Obstbaumreihen)				
Charakteristik:	Bearbeiter: Olga Lackner				
lfd. Nummer:	368	Fläche: in m ²	181	Länge in m:	36
Bestandestyp:	0206 Baumreihe, Allee				
Charakteristik:	Bearbeiter: Olga Lackner				

lfd. Nummer:	369	Fläche: in m ²	511	Länge in m:	50
Bestandestyp:	0204 Streuobstbestand (Streuobstwiese/-weide, Obstbaumreihen)				
Charakteristik:	Bearbeiter: Olga Lackner				
lfd. Nummer:	370	Fläche: in m ²	1124	Länge in m:	103
Bestandestyp:	0204 Streuobstbestand (Streuobstwiese/-weide, Obstbaumreihen)				
Charakteristik:	Bearbeiter: Olga Lackner				
lfd. Nummer:	371	Fläche: in m ²	496	Länge in m:	67
Bestandestyp:	0204 Streuobstbestand (Streuobstwiese/-weide, Obstbaumreihen)				
Charakteristik:	Bearbeiter: Olga Lackner				
lfd. Nummer:	372	Fläche: in m ²	829	Länge in m:	82
Bestandestyp:	0204 Streuobstbestand (Streuobstwiese/-weide, Obstbaumreihen)				
Charakteristik:	Bearbeiter: Olga Lackner				
lfd. Nummer:	373	Fläche: in m ²	371	Länge in m:	49
Bestandestyp:	0204 Streuobstbestand (Streuobstwiese/-weide, Obstbaumreihen)				
Charakteristik:	Bearbeiter: Olga Lackner				
lfd. Nummer:	374	Fläche: in m ²	778	Länge in m:	57
Bestandestyp:	0204 Streuobstbestand (Streuobstwiese/-weide, Obstbaumreihen)				
Charakteristik:	Bearbeiter: Olga Lackner				
lfd. Nummer:	375	Fläche: in m ²	1053	Länge in m:	113
Bestandestyp:	0204 Streuobstbestand (Streuobstwiese/-weide, Obstbaumreihen)				
Charakteristik:	Bearbeiter: Olga Lackner				
lfd. Nummer:	376	Fläche: in m ²	402	Länge in m:	55
Bestandestyp:	0204 Streuobstbestand (Streuobstwiese/-weide, Obstbaumreihen)				
Charakteristik:	Bearbeiter: Olga Lackner				
lfd. Nummer:	377	Fläche: in m ²	1816	Länge in m:	155
Bestandestyp:	0204 Streuobstbestand (Streuobstwiese/-weide, Obstbaumreihen)				
Charakteristik:	Bearbeiter: Olga Lackner				
lfd. Nummer:	378	Fläche: in m ²	278	Länge in m:	35
Bestandestyp:	0204 Streuobstbestand (Streuobstwiese/-weide, Obstbaumreihen)				
Charakteristik:	Bearbeiter: Olga Lackner				
lfd. Nummer:	379	Fläche: in m ²	1713	Länge in m:	137
Bestandestyp:	0204 Streuobstbestand (Streuobstwiese/-weide, Obstbaumreihen)				
Charakteristik:	Bearbeiter: Olga Lackner				
lfd. Nummer:	380	Fläche: in m ²	1251	Länge in m:	115
Bestandestyp:	0204 Streuobstbestand (Streuobstwiese/-weide, Obstbaumreihen)				
Charakteristik:	Bearbeiter: Olga Lackner				

lfd. Nummer:	381	Fläche: in m ²	446	Länge in m:	39
Bestandestyp:	030301 Sukzessionsfläche des feuchten und nassen Extensivgrünlandes mit oder ohne jüngerem Gehölzaufwuchs				
Charakteristik:	Weiden, wenig Erlen, Hochstauden mitdominierender Brennessel angrenzend an ein Betongefasstes Wasserbecken.				
	Bearbeiter: Olga Lackner				
lfd. Nummer:	382	Fläche: in m ²	467	Länge in m:	72
Bestandestyp:	0204 Streuobstbestand (Streuobstwiese/-weide, Obstbaumreihen)				
Charakteristik:					
	Bearbeiter: Olga Lackner				
lfd. Nummer:	383	Fläche: in m ²	257	Länge in m:	33
Bestandestyp:	0204 Streuobstbestand (Streuobstwiese/-weide, Obstbaumreihen)				
Charakteristik:					
	Bearbeiter: Olga Lackner				
lfd. Nummer:	384	Fläche: in m ²	622	Länge in m:	55
Bestandestyp:	0401 Stehendes Gewässer				
Charakteristik:	Betongefasstes Wasserbecken.				
	Bearbeiter: Olga Lackner				
lfd. Nummer:	385	Fläche: in m ²	159	Länge in m:	28
Bestandestyp:	0401 Stehendes Gewässer				
Charakteristik:	Naturnahe, künstlich angelegter Teich innerhalb eines Obstbaumbestandes, von Ziergehölzen umgeben (Ginster und Weide), mit ausgedehnten Iris pseudacorus-Beständen und Rohrkolben. Ein kleiner innerhalb des Baulandes gelegener Teich weist Seerosenbestände auf.				
	Bearbeiter: Olga Lackner				
lfd. Nummer:	386	Fläche: in m ²	8780	Länge in m:	237
Bestandestyp:	0102 Nadelwald/Nadelholzforst				
Charakteristik:					
	Bearbeiter: Olga Lackner				
lfd. Nummer:	387	Fläche: in m ²	486	Länge in m:	55
Bestandestyp:	0201 Kleinstwaldfläche ("Feldgehölz"), Gebüsch oder Baumgruppe unter 1000m²				
Charakteristik:	Espenreihe				
	Bearbeiter: Olga Lackner				
lfd. Nummer:	388	Fläche: in m ²	555	Länge in m:	48
Bestandestyp:	0304 Sukzessionsfläche in ehemaligen Intensivgebieten				
Charakteristik:					
	Bearbeiter: Olga Lackner				
lfd. Nummer:	389	Fläche: in m ²	1058	Länge in m:	153
Bestandestyp:	0203 Heckenzug				
Charakteristik:	Dichte Feldhecke				
	Bearbeiter: Olga Lackner				
lfd. Nummer:	390	Fläche: in m ²	663	Länge in m:	103
Bestandestyp:	0203 Heckenzug				
Charakteristik:	Dichte Feldhecke, Waldfortsatz				
	Bearbeiter: Olga Lackner				
lfd. Nummer:	391	Fläche: in m ²	292	Länge in m:	39
Bestandestyp:	0401 Stehendes Gewässer				
Charakteristik:	Kleiner Fischteich am Waldrand, strukturlos, ohne Ufergehölz, Hochstaudengesäumt;				
	Bearbeiter: Olga Lackner				

lfd. Nummer:	392	Fläche: in m ²	417	Länge in m:	50
Bestandestyp:	0206 Baumreihe, Allee				
Charakteristik:					
	Bearbeiter: Olga Lackner				
lfd. Nummer:	393	Fläche: in m ²	6542	Länge in m:	169
Bestandestyp:	0102 Nadelwald/Nadelholzforst				
Charakteristik:					
	Bearbeiter: Olga Lackner				
lfd. Nummer:	394	Fläche: in m ²	2012	Länge in m:	183
Bestandestyp:	0104 Laubwald/Laubholzforst				
Charakteristik:					
	Bearbeiter: Olga Lackner				
lfd. Nummer:	395	Fläche: in m ²	873	Länge in m:	102
Bestandestyp:	0204 Streuobstbestand (Streuobstwiese/-weide, Obstbaumreihen)				
Charakteristik:					
	Bearbeiter: Olga Lackner				
lfd. Nummer:	396	Fläche: in m ²	4009	Länge in m:	252
Bestandestyp:	0204 Streuobstbestand (Streuobstwiese/-weide, Obstbaumreihen)				
Charakteristik:					
	Bearbeiter: Olga Lackner				
lfd. Nummer:	397	Fläche: in m ²	543	Länge in m:	67
Bestandestyp:	0204 Streuobstbestand (Streuobstwiese/-weide, Obstbaumreihen)				
Charakteristik:					
	Bearbeiter: Olga Lackner				
lfd. Nummer:	398	Fläche: in m ²	358	Länge in m:	73
Bestandestyp:	0204 Streuobstbestand (Streuobstwiese/-weide, Obstbaumreihen)				
Charakteristik:					
	Bearbeiter: Olga Lackner				
lfd. Nummer:	399	Fläche: in m ²	518	Länge in m:	74
Bestandestyp:	0204 Streuobstbestand (Streuobstwiese/-weide, Obstbaumreihen)				
Charakteristik:					
	Bearbeiter: Olga Lackner				
lfd. Nummer:	400	Fläche: in m ²	472	Länge in m:	82
Bestandestyp:	0204 Streuobstbestand (Streuobstwiese/-weide, Obstbaumreihen)				
Charakteristik:					
	Bearbeiter: Olga Lackner				
lfd. Nummer:	401	Fläche: in m ²	405	Länge in m:	57
Bestandestyp:	0204 Streuobstbestand (Streuobstwiese/-weide, Obstbaumreihen)				
Charakteristik:					
	Bearbeiter: Olga Lackner				
lfd. Nummer:	402	Fläche: in m ²	607	Länge in m:	60
Bestandestyp:	0204 Streuobstbestand (Streuobstwiese/-weide, Obstbaumreihen)				
Charakteristik:					
	Bearbeiter: Olga Lackner				
lfd. Nummer:	403	Fläche: in m ²	815	Länge in m:	124
Bestandestyp:	0204 Streuobstbestand (Streuobstwiese/-weide, Obstbaumreihen)				
Charakteristik:					
	Bearbeiter: Olga Lackner				

lfd. Nummer:	404	Fläche: in m ²	597	Länge in m:	77
Bestandestyp:	0204 Streuobstbestand (Streuobstwiese/-weide, Obstbaumreihen)				
Charakteristik:					
	Bearbeiter: Olga Lackner				
lfd. Nummer:	405	Fläche: in m ²	1000	Länge in m:	112
Bestandestyp:	0204 Streuobstbestand (Streuobstwiese/-weide, Obstbaumreihen)				
Charakteristik:					
	Bearbeiter: Olga Lackner				
lfd. Nummer:	406	Fläche: in m ²	193	Länge in m:	35
Bestandestyp:	0203 Heckenzug				
Charakteristik:	Kleine Gehölzgruppe				
	Bearbeiter: Olga Lackner				
lfd. Nummer:	407	Fläche: in m ²	269	Länge in m:	43
Bestandestyp:	0201 Kleinstwaldfläche ("Feldgehölz"), Gebüsch oder Baumgruppe unter 1000m²				
Charakteristik:	Espen-Ahorn-Hain				
	Bearbeiter: Olga Lackner				
lfd. Nummer:	408	Fläche: in m ²	301	Länge in m:	39
Bestandestyp:	0201 Kleinstwaldfläche ("Feldgehölz"), Gebüsch oder Baumgruppe unter 1000m²				
Charakteristik:	Feldgehölzgruppe mit Eiche, Walnuss, Buche;				
	Bearbeiter: Olga Lackner				
lfd. Nummer:	409	Fläche: in m ²	682	Länge in m:	82
Bestandestyp:	0203 Heckenzug				
Charakteristik:	Birkenreihe				
	Bearbeiter: Olga Lackner				
lfd. Nummer:	410	Fläche: in m ²	3998	Länge in m:	298
Bestandestyp:	0204 Streuobstbestand (Streuobstwiese/-weide, Obstbaumreihen)				
Charakteristik:					
	Bearbeiter: Olga Lackner				
lfd. Nummer:	411	Fläche: in m ²	100	Länge in m:	23
Bestandestyp:	0401 Stehendes Gewässer				
Charakteristik:	Abgeäunter Lösschteich mit Ufern die mit Holzbrettern gesichert sind; strukturlose. Gewässer Aufnahmepunkt 24.				
	Bearbeiter: Olga Lackner				
lfd. Nummer:	412	Fläche: in m ²	196	Länge in m:	38
Bestandestyp:	0204 Streuobstbestand (Streuobstwiese/-weide, Obstbaumreihen)				
Charakteristik:					
	Bearbeiter: Olga Lackner				
lfd. Nummer:	413	Fläche: in m ²	643	Länge in m:	66
Bestandestyp:	0204 Streuobstbestand (Streuobstwiese/-weide, Obstbaumreihen)				
Charakteristik:					
	Bearbeiter: Olga Lackner				
lfd. Nummer:	414	Fläche: in m ²	308	Länge in m:	40
Bestandestyp:	0204 Streuobstbestand (Streuobstwiese/-weide, Obstbaumreihen)				
Charakteristik:					
	Bearbeiter: Olga Lackner				
lfd. Nummer:	415	Fläche: in m ²	310	Länge in m:	49
Bestandestyp:	0204 Streuobstbestand (Streuobstwiese/-weide, Obstbaumreihen)				
Charakteristik:					
	Bearbeiter: Olga Lackner				

lfd. Nummer:	416	Fläche: in m ²	606	Länge in m:	66
Bestandestyp:	0204 Streuobstbestand (Streuobstwiese/-weide, Obstbaumreihen)				
Charakteristik:	Bearbeiter: Olga Lackner				
lfd. Nummer:	417	Fläche: in m ²	121	Länge in m:	25
Bestandestyp:	0204 Streuobstbestand (Streuobstwiese/-weide, Obstbaumreihen)				
Charakteristik:	Bearbeiter: Olga Lackner				
lfd. Nummer:	418	Fläche: in m ²	3736	Länge in m:	142
Bestandestyp:	0103 Laub-Nadel-Mischwald/Laub-Nadelholz-Mischforst				
Charakteristik:	Bearbeiter: Olga Lackner				
lfd. Nummer:	419	Fläche: in m ²	234	Länge in m:	34
Bestandestyp:	0201 Kleinstwaldfläche ("Feldgehölz"), Gebüsch oder Baumgruppe unter 1000m²				
Charakteristik:	Eichengruppe Bearbeiter: Olga Lackner				
lfd. Nummer:	420	Fläche: in m ²	173	Länge in m:	34
Bestandestyp:	0201 Kleinstwaldfläche ("Feldgehölz"), Gebüsch oder Baumgruppe unter 1000m²				
Charakteristik:	Eichenreihe Bearbeiter: Olga Lackner				
lfd. Nummer:	421	Fläche: in m ²	3079	Länge in m:	194
Bestandestyp:	0104 Laubwald/Laubholzforst				
Charakteristik:	Bearbeiter: Olga Lackner				
lfd. Nummer:	422	Fläche: in m ²	301	Länge in m:	49
Bestandestyp:	030801 Trocken-, Halbtrockenrasen und Grusfluren einschließlich der bodensauren Halbtrockenrasen und (Silikat-)Grusfluren				
Charakteristik:	Kleine Trockenböschung neben der Straße mit weißer und roter Lichtnelke, Lupinie, Margarine, Glockenblume, Wolfsmilch, Labkraut, Wiesen-Knautie; Bearbeiter: Olga Lackner				
lfd. Nummer:	423	Fläche: in m ²	2215	Länge in m:	129
Bestandestyp:	0306 Neubewaldung/Aufforstung				
Charakteristik:	Bearbeiter: Olga Lackner				
lfd. Nummer:	424	Fläche: in m ²	176	Länge in m:	37
Bestandestyp:	0204 Streuobstbestand (Streuobstwiese/-weide, Obstbaumreihen)				
Charakteristik:	Bearbeiter: Olga Lackner				
lfd. Nummer:	425	Fläche: in m ²	671	Länge in m:	62
Bestandestyp:	0206 Baumreihe, Allee				
Charakteristik:	Bearbeiter: Olga Lackner				
lfd. Nummer:	426	Fläche: in m ²	240	Länge in m:	49
Bestandestyp:	0206 Baumreihe, Allee				
Charakteristik:	Bearbeiter: Olga Lackner				

lfd. Nummer:	427	Fläche: in m ²	85	Länge in m:	22
Bestandestyp:	0201 Kleinstwaldfläche ("Feldgehölz"), Gebüsch oder Baumgruppe unter 1000m²				
Charakteristik:	Gebüsch				
	Bearbeiter: Olga Lackner				
lfd. Nummer:	428	Fläche: in m ²	314	Länge in m:	44
Bestandestyp:	0204 Streuobstbestand (Streuobstwiese/-weide, Obstbaumreihen)				
Charakteristik:					
	Bearbeiter: Olga Lackner				
lfd. Nummer:	429	Fläche: in m ²	980	Länge in m:	72
Bestandestyp:	0401 Stehendes Gewässer				
Charakteristik:	Geometrisch geformter Fischteich mit Entenhaltung; Gewässer Aufnahme punkt 17.				
	Bearbeiter: Olga Lackner				
lfd. Nummer:	430	Fläche: in m ²	483	Länge in m:	76
Bestandestyp:	0206 Baumreihe, Allee				
Charakteristik:					
	Bearbeiter: Olga Lackner				
lfd. Nummer:	431	Fläche: in m ²	235	Länge in m:	61
Bestandestyp:	0206 Baumreihe, Allee				
Charakteristik:					
	Bearbeiter: Olga Lackner				
lfd. Nummer:	432	Fläche: in m ²	663	Länge in m:	91
Bestandestyp:	0203 Heckenzug				
Charakteristik:	Gebüschartiger Heckenzug mit Hasel, Eiche, Hollunder.				
	Bearbeiter: Olga Lackner				
lfd. Nummer:	433	Fläche: in m ²	605	Länge in m:	64
Bestandestyp:	0206 Baumreihe, Allee				
Charakteristik:					
	Bearbeiter: Olga Lackner				
lfd. Nummer:	434	Fläche: in m ²	1444	Länge in m:	152
Bestandestyp:	030301 Sukzessionsfläche des feuchten und nassen Extensivgrünlandes mit oder ohne jüngerem Gehölzaufwuchs				
Charakteristik:	Feuchter Graben mit dominierendem Weidenaufkommen, dominanten Eichen, Birken und Weißdorn;				
	Bearbeiter: Olga Lackner				
lfd. Nummer:	435	Fläche: in m ²	1245	Länge in m:	86
Bestandestyp:	0304 Sukzessionsfläche in ehemaligen Intensivgebieten				
Charakteristik:					
	Bearbeiter: Olga Lackner				
lfd. Nummer:	436	Fläche: in m ²	5049	Länge in m:	169
Bestandestyp:	0304 Sukzessionsfläche in ehemaligen Intensivgebieten				
Charakteristik:					
	Bearbeiter: Olga Lackner				
lfd. Nummer:	437	Fläche: in m ²	190	Länge in m:	37
Bestandestyp:	0206 Baumreihe, Allee				
Charakteristik:					
	Bearbeiter: Olga Lackner				
lfd. Nummer:	438	Fläche: in m ²	657	Länge in m:	73
Bestandestyp:	0204 Streuobstbestand (Streuobstwiese/-weide, Obstbaumreihen)				
Charakteristik:					
	Bearbeiter: Olga Lackner				

lfd. Nummer:	439	Fläche: in m ²	238	Länge in m:	34
Bestandestyp:	0204 Streuobstbestand (Streuobstwiese/-weide, Obstbaumreihen)				
Charakteristik:	Bearbeiter: Olga Lackner				
lfd. Nummer:	440	Fläche: in m ²	382	Länge in m:	61
Bestandestyp:	0204 Streuobstbestand (Streuobstwiese/-weide, Obstbaumreihen)				
Charakteristik:	Bearbeiter: Olga Lackner				
lfd. Nummer:	441	Fläche: in m ²	183	Länge in m:	39
Bestandestyp:	0204 Streuobstbestand (Streuobstwiese/-weide, Obstbaumreihen)				
Charakteristik:	Bearbeiter: Olga Lackner				
lfd. Nummer:	442	Fläche: in m ²	695	Länge in m:	104
Bestandestyp:	0203 Heckenzug				
Charakteristik:	Mit Weißdorn und Kirsche bewachsene Böschung; Bearbeiter: Olga Lackner				
lfd. Nummer:	443	Fläche: in m ²	232	Länge in m:	39
Bestandestyp:	0206 Baumreihe, Allee				
Charakteristik:	Bearbeiter: Olga Lackner				
lfd. Nummer:	444	Fläche: in m ²	165	Länge in m:	29
Bestandestyp:	0206 Baumreihe, Allee				
Charakteristik:	Bearbeiter: Olga Lackner				
lfd. Nummer:	445	Fläche: in m ²	1003	Länge in m:	135
Bestandestyp:	0204 Streuobstbestand (Streuobstwiese/-weide, Obstbaumreihen)				
Charakteristik:	Bearbeiter: Olga Lackner				
lfd. Nummer:	446	Fläche: in m ²	1307	Länge in m:	90
Bestandestyp:	0204 Streuobstbestand (Streuobstwiese/-weide, Obstbaumreihen)				
Charakteristik:	Bearbeiter: Olga Lackner				
lfd. Nummer:	447	Fläche: in m ²	234	Länge in m:	33
Bestandestyp:	0204 Streuobstbestand (Streuobstwiese/-weide, Obstbaumreihen)				
Charakteristik:	Bearbeiter: Olga Lackner				
lfd. Nummer:	448	Fläche: in m ²	1328	Länge in m:	148
Bestandestyp:	0204 Streuobstbestand (Streuobstwiese/-weide, Obstbaumreihen)				
Charakteristik:	Bearbeiter: Olga Lackner				
lfd. Nummer:	449	Fläche: in m ²	2520	Länge in m:	215
Bestandestyp:	0104 Laubwald/Laubholzforst				
Charakteristik:	Bearbeiter: Olga Lackner				
lfd. Nummer:	450	Fläche: in m ²	4664	Länge in m:	307
Bestandestyp:	0104 Laubwald/Laubholzforst				
Charakteristik:	Bearbeiter: Olga Lackner				

lfd. Nummer:	451	Fläche: in m ²	900	Länge in m:	88
Bestandestyp:	0206 Baumreihe, Allee				
Charakteristik:					
	Bearbeiter: Olga Lackner				
lfd. Nummer:	452	Fläche: in m ²	1445	Länge in m:	118
Bestandestyp:	0104 Laubwald/Laubholzforst				
Charakteristik:					
	Bearbeiter: Olga Lackner				
lfd. Nummer:	453	Fläche: in m ²	1663	Länge in m:	121
Bestandestyp:	0204 Streuobstbestand (Streuobstwiese/-weide, Obstbaumreihen)				
Charakteristik:					
	Bearbeiter: Olga Lackner				
lfd. Nummer:	454	Fläche: in m ²	1531	Länge in m:	124
Bestandestyp:	0204 Streuobstbestand (Streuobstwiese/-weide, Obstbaumreihen)				
Charakteristik:					
	Bearbeiter: Olga Lackner				
lfd. Nummer:	455	Fläche: in m ²	2913	Länge in m:	163
Bestandestyp:	0204 Streuobstbestand (Streuobstwiese/-weide, Obstbaumreihen)				
Charakteristik:					
	Bearbeiter: Olga Lackner				
lfd. Nummer:	456	Fläche: in m ²	1549	Länge in m:	101
Bestandestyp:	0204 Streuobstbestand (Streuobstwiese/-weide, Obstbaumreihen)				
Charakteristik:					
	Bearbeiter: Olga Lackner				
lfd. Nummer:	457	Fläche: in m ²	327	Länge in m:	45
Bestandestyp:	0204 Streuobstbestand (Streuobstwiese/-weide, Obstbaumreihen)				
Charakteristik:					
	Bearbeiter: Olga Lackner				
lfd. Nummer:	458	Fläche: in m ²	213	Länge in m:	32
Bestandestyp:	0204 Streuobstbestand (Streuobstwiese/-weide, Obstbaumreihen)				
Charakteristik:					
	Bearbeiter: Olga Lackner				
lfd. Nummer:	459	Fläche: in m ²	407	Länge in m:	64
Bestandestyp:	0204 Streuobstbestand (Streuobstwiese/-weide, Obstbaumreihen)				
Charakteristik:					
	Bearbeiter: Olga Lackner				
lfd. Nummer:	460	Fläche: in m ²	231	Länge in m:	39
Bestandestyp:	0203 Heckenzug				
Charakteristik:	Kleiner Böschung Krautsaum mit aufkommendem Gebüsch;				
	Bearbeiter: Olga Lackner				
lfd. Nummer:	461	Fläche: in m ²	649	Länge in m:	84
Bestandestyp:	0204 Streuobstbestand (Streuobstwiese/-weide, Obstbaumreihen)				
Charakteristik:					
	Bearbeiter: Olga Lackner				
lfd. Nummer:	462	Fläche: in m ²	2281	Länge in m:	99
Bestandestyp:	0204 Streuobstbestand (Streuobstwiese/-weide, Obstbaumreihen)				
Charakteristik:					
	Bearbeiter: Olga Lackner				

lfd. Nummer:	463	Fläche: in m ²	419	Länge in m:	45
Bestandestyp:	0204 Streuobstbestand (Streuobstwiese/-weide, Obstbaumreihen)				
Charakteristik:	Bearbeiter: Olga Lackner				
lfd. Nummer:	464	Fläche: in m ²	280	Länge in m:	37
Bestandestyp:	0204 Streuobstbestand (Streuobstwiese/-weide, Obstbaumreihen)				
Charakteristik:	Bearbeiter: Olga Lackner				
lfd. Nummer:	465	Fläche: in m ²	1203	Länge in m:	116
Bestandestyp:	0204 Streuobstbestand (Streuobstwiese/-weide, Obstbaumreihen)				
Charakteristik:	Bearbeiter: Olga Lackner				
lfd. Nummer:	466	Fläche: in m ²	190	Länge in m:	32
Bestandestyp:	0204 Streuobstbestand (Streuobstwiese/-weide, Obstbaumreihen)				
Charakteristik:	Bearbeiter: Olga Lackner				
lfd. Nummer:	467	Fläche: in m ²	1169	Länge in m:	89
Bestandestyp:	0204 Streuobstbestand (Streuobstwiese/-weide, Obstbaumreihen)				
Charakteristik:	Bearbeiter: Olga Lackner				
lfd. Nummer:	468	Fläche: in m ²	3088	Länge in m:	137
Bestandestyp:	0204 Streuobstbestand (Streuobstwiese/-weide, Obstbaumreihen)				
Charakteristik:	Bearbeiter: Olga Lackner				
lfd. Nummer:	469	Fläche: in m ²	513	Länge in m:	62
Bestandestyp:	0204 Streuobstbestand (Streuobstwiese/-weide, Obstbaumreihen)				
Charakteristik:	Bearbeiter: Olga Lackner				
lfd. Nummer:	470	Fläche: in m ²	417	Länge in m:	44
Bestandestyp:	0204 Streuobstbestand (Streuobstwiese/-weide, Obstbaumreihen)				
Charakteristik:	Bearbeiter: Olga Lackner				
lfd. Nummer:	471	Fläche: in m ²	392	Länge in m:	63
Bestandestyp:	0204 Streuobstbestand (Streuobstwiese/-weide, Obstbaumreihen)				
Charakteristik:	Bearbeiter: Olga Lackner				
lfd. Nummer:	472	Fläche: in m ²	599	Länge in m:	81
Bestandestyp:	0204 Streuobstbestand (Streuobstwiese/-weide, Obstbaumreihen)				
Charakteristik:	Bearbeiter: Olga Lackner				
lfd. Nummer:	473	Fläche: in m ²	687	Länge in m:	99
Bestandestyp:	0204 Streuobstbestand (Streuobstwiese/-weide, Obstbaumreihen)				
Charakteristik:	Bearbeiter: Olga Lackner				
lfd. Nummer:	474	Fläche: in m ²	1060	Länge in m:	96
Bestandestyp:	0204 Streuobstbestand (Streuobstwiese/-weide, Obstbaumreihen)				
Charakteristik:	Bearbeiter: Olga Lackner				

lfd. Nummer:	475	Fläche: in m ²	330	Länge in m:	35
Bestandestyp:	0204 Streuobstbestand (Streuobstwiese/-weide, Obstbaumreihen)				
Charakteristik:	Bearbeiter: Olga Lackner				
lfd. Nummer:	476	Fläche: in m ²	3672	Länge in m:	209
Bestandestyp:	0204 Streuobstbestand (Streuobstwiese/-weide, Obstbaumreihen)				
Charakteristik:	Bearbeiter: Olga Lackner				
lfd. Nummer:	477	Fläche: in m ²	1051	Länge in m:	111
Bestandestyp:	0204 Streuobstbestand (Streuobstwiese/-weide, Obstbaumreihen)				
Charakteristik:	Bearbeiter: Olga Lackner				
lfd. Nummer:	478	Fläche: in m ²	363	Länge in m:	45
Bestandestyp:	0204 Streuobstbestand (Streuobstwiese/-weide, Obstbaumreihen)				
Charakteristik:	Bearbeiter: Olga Lackner				
lfd. Nummer:	479	Fläche: in m ²	2091	Länge in m:	86
Bestandestyp:	0204 Streuobstbestand (Streuobstwiese/-weide, Obstbaumreihen)				
Charakteristik:	Bearbeiter: Olga Lackner				
lfd. Nummer:	480	Fläche: in m ²	0	Länge in m:	0
Bestandestyp:	0207 Markanter Einzelbaum				
Charakteristik:	Bearbeiter: Olga Lackner				
lfd. Nummer:	481	Fläche: in m ²	0	Länge in m:	0
Bestandestyp:	0207 Markanter Einzelbaum				
Charakteristik:	Bearbeiter: Olga Lackner				
lfd. Nummer:	482	Fläche: in m ²	0	Länge in m:	0
Bestandestyp:	0207 Markanter Einzelbaum				
Charakteristik:	Bearbeiter: Olga Lackner				
lfd. Nummer:	483	Fläche: in m ²	851	Länge in m:	100
Bestandestyp:	0206 Baumreihe, Allee				
Charakteristik:	Bearbeiter: Olga Lackner				
lfd. Nummer:	484	Fläche: in m ²	157	Länge in m:	34
Bestandestyp:	0206 Baumreihe, Allee				
Charakteristik:	Bearbeiter: Olga Lackner				
lfd. Nummer:	485	Fläche: in m ²	292	Länge in m:	43
Bestandestyp:	0204 Streuobstbestand (Streuobstwiese/-weide, Obstbaumreihen)				
Charakteristik:	Bearbeiter: Olga Lackner				
lfd. Nummer:	486	Fläche: in m ²	276	Länge in m:	41
Bestandestyp:	0204 Streuobstbestand (Streuobstwiese/-weide, Obstbaumreihen)				
Charakteristik:	Bearbeiter: Olga Lackner				

lfd. Nummer:	487	Fläche: in m ²	255	Länge in m:	47
Bestandestyp:	0204 Streuobstbestand (Streuobstwiese/-weide, Obstbaumreihen)				
Charakteristik:					
	Bearbeiter: Olga Lackner				
lfd. Nummer:	488	Fläche: in m ²	168	Länge in m:	29
Bestandestyp:	0401 Stehendes Gewässer				
Charakteristik:	Strukturloser Löschteich mit einem Obstbaum.				
	Bearbeiter: Olga Lackner				
lfd. Nummer:	489	Fläche: in m ²	1878	Länge in m:	156
Bestandestyp:	0104 Laubwald/Laubholzforst				
Charakteristik:					
	Bearbeiter: Olga Lackner				
lfd. Nummer:	490	Fläche: in m ²	1495	Länge in m:	118
Bestandestyp:	0104 Laubwald/Laubholzforst				
Charakteristik:					
	Bearbeiter: Olga Lackner				
lfd. Nummer:	491	Fläche: in m ²	129	Länge in m:	34
Bestandestyp:	0206 Baumreihe, Allee				
Charakteristik:					
	Bearbeiter: Olga Lackner				
lfd. Nummer:	492	Fläche: in m ²	3549	Länge in m:	128
Bestandestyp:	0104 Laubwald/Laubholzforst				
Charakteristik:					
	Bearbeiter: Olga Lackner				
lfd. Nummer:	493	Fläche: in m ²	12846	Länge in m:	293
Bestandestyp:	0104 Laubwald/Laubholzforst				
Charakteristik:					
	Bearbeiter: Olga Lackner				
lfd. Nummer:	494	Fläche: in m ²	1209	Länge in m:	97
Bestandestyp:	0104 Laubwald/Laubholzforst				
Charakteristik:					
	Bearbeiter: Olga Lackner				
lfd. Nummer:	495	Fläche: in m ²	526	Länge in m:	64
Bestandestyp:	0104 Laubwald/Laubholzforst				
Charakteristik:					
	Bearbeiter: Olga Lackner				
lfd. Nummer:	496	Fläche: in m ²	5782	Länge in m:	232
Bestandestyp:	0104 Laubwald/Laubholzforst				
Charakteristik:					
	Bearbeiter: Olga Lackner				
lfd. Nummer:	497	Fläche: in m ²	1484	Länge in m:	111
Bestandestyp:	030302 Sukzessionsfläche des trockenen Extensivgrünlandes mit oder ohne jüngerem Gehölzaufwuchs				
Charakteristik:	Sukzessionsflächen mit Gehölzaufkommen im Waldrandbereich.				
	Bearbeiter: Olga Lackner				
lfd. Nummer:	498	Fläche: in m ²	1413	Länge in m:	170
Bestandestyp:	0203 Heckenzug				
Charakteristik:	Heckenzug neben Feldweg mit den Gehölzen und Obstbäumen.				
	Bearbeiter: Olga Lackner				

lfd. Nummer:	499	Fläche: in m ²	3451	Länge in m:	137
Bestandestyp:	0104 Laubwald/Laubholzforst				
Charakteristik:					
	Bearbeiter: Olga Lackner				
lfd. Nummer:	500	Fläche: in m ²	790	Länge in m:	79
Bestandestyp:	0306 Neubewaldung/Aufforstung				
Charakteristik:					
	Bearbeiter: Olga Lackner				
lfd. Nummer:	501	Fläche: in m ²	10700	Länge in m:	356
Bestandestyp:	0104 Laubwald/Laubholzforst				
Charakteristik:					
	Bearbeiter: Olga Lackner				
lfd. Nummer:	502	Fläche: in m ²	746	Länge in m:	63
Bestandestyp:	0204 Streuobstbestand (Streuobstwiese/-weide, Obstbaumreihen)				
Charakteristik:					
	Bearbeiter: Olga Lackner				
lfd. Nummer:	503	Fläche: in m ²	640	Länge in m:	95
Bestandestyp:	0206 Baumreihe, Allee				
Charakteristik:					
	Bearbeiter: Olga Lackner				
lfd. Nummer:	504	Fläche: in m ²	613	Länge in m:	69
Bestandestyp:	0206 Baumreihe, Allee				
Charakteristik:					
	Bearbeiter: Olga Lackner				
lfd. Nummer:	505	Fläche: in m ²	805	Länge in m:	87
Bestandestyp:	0204 Streuobstbestand (Streuobstwiese/-weide, Obstbaumreihen)				
Charakteristik:					
	Bearbeiter: Olga Lackner				
lfd. Nummer:	506	Fläche: in m ²	945	Länge in m:	86
Bestandestyp:	0204 Streuobstbestand (Streuobstwiese/-weide, Obstbaumreihen)				
Charakteristik:					
	Bearbeiter: Olga Lackner				
lfd. Nummer:	507	Fläche: in m ²	855	Länge in m:	77
Bestandestyp:	0204 Streuobstbestand (Streuobstwiese/-weide, Obstbaumreihen)				
Charakteristik:					
	Bearbeiter: Olga Lackner				
lfd. Nummer:	508	Fläche: in m ²	1148	Länge in m:	92
Bestandestyp:	0104 Laubwald/Laubholzforst				
Charakteristik:					
	Bearbeiter: Olga Lackner				
lfd. Nummer:	509	Fläche: in m ²	2082	Länge in m:	210
Bestandestyp:	0104 Laubwald/Laubholzforst				
Charakteristik:					
	Bearbeiter: Olga Lackner				
lfd. Nummer:	510	Fläche: in m ²	168	Länge in m:	27
Bestandestyp:	0203 Heckenzug				
Charakteristik:	Kleine Gebüschgruppe				
	Bearbeiter: Olga Lackner				

lfd. Nummer:	511	Fläche: in m ²	2065	Länge in m:	120
Bestandestyp:	0204 Streuobstbestand (Streuobstwiese/-weide, Obstbaumreihen)				
Charakteristik:					
	Bearbeiter: Olga Lackner				
lfd. Nummer:	512	Fläche: in m ²	219	Länge in m:	34
Bestandestyp:	0203 Heckenzug				
Charakteristik:	Eschengruppe				
	Bearbeiter: Olga Lackner				
lfd. Nummer:	513	Fläche: in m ²	357	Länge in m:	52
Bestandestyp:	0401 Stehendes Gewässer				
Charakteristik:	Geometrischer Teich neben Bachlauf ohne Aufnahmepunkt.				
	Bearbeiter: Olga Lackner				
lfd. Nummer:	514	Fläche: in m ²	1836	Länge in m:	125
Bestandestyp:	0202 Uferbegleitgehölz				
Charakteristik:	Erlendominierter, einreihiger Bachuferbewuchs;				
	Bearbeiter: Olga Lackner				
lfd. Nummer:	515	Fläche: in m ²	810	Länge in m:	85
Bestandestyp:	0202 Uferbegleitgehölz				
Charakteristik:	Ufergehölzsaum um eine Teichanlage ohne Aufnahmepunkt.				
	Bearbeiter: Olga Lackner				
lfd. Nummer:	516	Fläche: in m ²	888	Länge in m:	145
Bestandestyp:	030302 Sukzessionsfläche des trockenen Extensivgrünlandes mit oder ohne jüngerem Gehölzaufwuchs				
Charakteristik:	Steile Trockenböschung neben der Straße mit Teufelskralle, roter Lichtnelke, Alchemilla, Hahnenfuß und Segge; Weidenaufkommen.				
	Bearbeiter: Olga Lackner				
lfd. Nummer:	517	Fläche: in m ²	134	Länge in m:	33
Bestandestyp:	0204 Streuobstbestand (Streuobstwiese/-weide, Obstbaumreihen)				
Charakteristik:					
	Bearbeiter: Olga Lackner				
lfd. Nummer:	518	Fläche: in m ²	672	Länge in m:	57
Bestandestyp:	0204 Streuobstbestand (Streuobstwiese/-weide, Obstbaumreihen)				
Charakteristik:					
	Bearbeiter: Olga Lackner				
lfd. Nummer:	519	Fläche: in m ²	2685	Länge in m:	162
Bestandestyp:	0104 Laubwald/Laubholzforst				
Charakteristik:					
	Bearbeiter: Olga Lackner				
lfd. Nummer:	520	Fläche: in m ²	383	Länge in m:	66
Bestandestyp:	0204 Streuobstbestand (Streuobstwiese/-weide, Obstbaumreihen)				
Charakteristik:					
	Bearbeiter: Olga Lackner				
lfd. Nummer:	521	Fläche: in m ²	830	Länge in m:	65
Bestandestyp:	0304 Sukzessionsfläche in ehemaligen Intensivgebieten				
Charakteristik:					
	Bearbeiter: Olga Lackner				

lfd. Nummer:	522	Fläche: in m ²	632	Länge in m:	61
Bestandestyp:	0203 Heckenzug				
Charakteristik:	Heckenzug mit Esche, Eiche, Ahorn				
	Bearbeiter: Olga Lackner				
lfd. Nummer:	523	Fläche: in m ²	2664	Länge in m:	105
Bestandestyp:	0103 Laub-Nadel-Mischwald/Laub-Nadelholz-Mischforst				
Charakteristik:					
	Bearbeiter: Olga Lackner				
lfd. Nummer:	524	Fläche: in m ²	21760	Länge in m:	414
Bestandestyp:	0102 Nadelwald/Nadelholzforst				
Charakteristik:					
	Bearbeiter: Olga Lackner				
lfd. Nummer:	525	Fläche: in m ²	328	Länge in m:	61
Bestandestyp:	0203 Heckenzug				
Charakteristik:	Haselhecke				
	Bearbeiter: Olga Lackner				
lfd. Nummer:	526	Fläche: in m ²	433	Länge in m:	64
Bestandestyp:	0203 Heckenzug				
Charakteristik:	Ahorn, Esche				
	Bearbeiter: Olga Lackner				
lfd. Nummer:	527	Fläche: in m ²	1874	Länge in m:	94
Bestandestyp:	0401 Stehendes Gewässer				
Charakteristik:	Großer Fischteich ohne Gehölzbewuchs, mit lokalen Iris pseudacorus-Beständen, Sumpf-Vergissmeinnicht, Alchemilla, Binsen, Scirpus sylvaticus, Seekannenbestände (Nymphoides peltata); Gewässer Aufnahmepunkt 8.				
	Bearbeiter: Olga Lackner				
lfd. Nummer:	528	Fläche: in m ²	6295	Länge in m:	210
Bestandestyp:	0104 Laubwald/Laubholzforst				
Charakteristik:					
	Bearbeiter: Olga Lackner				
lfd. Nummer:	529	Fläche: in m ²	1342	Länge in m:	89
Bestandestyp:	0306 Neubewaldung/Aufforstung				
Charakteristik:					
	Bearbeiter: Olga Lackner				
lfd. Nummer:	530	Fläche: in m ²	1967	Länge in m:	89
Bestandestyp:	0104 Laubwald/Laubholzforst				
Charakteristik:					
	Bearbeiter: Olga Lackner				
lfd. Nummer:	531	Fläche: in m ²	50	Länge in m:	15
Bestandestyp:	0202 Uferbegleitgehölz				
Charakteristik:	Nadelholz bestandene Uferzone mit Zittergras-Segge und Veratrum album (? Siehe Foto 41601020).				
	Bearbeiter: Olga Lackner				
lfd. Nummer:	532	Fläche: in m ²	628	Länge in m:	56
Bestandestyp:	0201 Kleinstwaldfläche ("Feldgehölz"), Gebüsch oder Baumgruppe unter 1000m²				
Charakteristik:	Ahorn-Eschen-Baumgruppe				
	Bearbeiter: Olga Lackner				

lfd. Nummer:	533	Fläche: in m ²	2538	Länge in m:	151
Bestandestyp:	0103 Laub-Nadel-Mischwald/Laub-Nadelholz-Mischforst				
Charakteristik:					
	Bearbeiter: Olga Lackner				
lfd. Nummer:	534	Fläche: in m ²	4664	Länge in m:	226
Bestandestyp:	0104 Laubwald/Laubholzforst				
Charakteristik:					
	Bearbeiter: Olga Lackner				
lfd. Nummer:	535	Fläche: in m ²	946	Länge in m:	86
Bestandestyp:	0204 Streuobstbestand (Streuobstwiese/-weide, Obstbaumreihen)				
Charakteristik:					
	Bearbeiter: Olga Lackner				
lfd. Nummer:	536	Fläche: in m ²	362	Länge in m:	42
Bestandestyp:	0204 Streuobstbestand (Streuobstwiese/-weide, Obstbaumreihen)				
Charakteristik:					
	Bearbeiter: Olga Lackner				
lfd. Nummer:	537	Fläche: in m ²	907	Länge in m:	74
Bestandestyp:	0204 Streuobstbestand (Streuobstwiese/-weide, Obstbaumreihen)				
Charakteristik:					
	Bearbeiter: Olga Lackner				
lfd. Nummer:	538	Fläche: in m ²	1133	Länge in m:	95
Bestandestyp:	0202 Uferbegleitgehölz				
Charakteristik:	Bachufergehölz im Bereich eines Parkplatzes mit Ahorn, Esche, Erle;				
	Bearbeiter: Olga Lackner				
lfd. Nummer:	539	Fläche: in m ²	258	Länge in m:	33
Bestandestyp:	0201 Kleinstwaldfläche ("Feldgehölz"), Gebüsch oder Baumgruppe unter 1000m²				
Charakteristik:	Baumgruppe im Bereich eines Parkplatzes eines Gasthauses				
	Bearbeiter: Olga Lackner				
lfd. Nummer:	540	Fläche: in m ²	0	Länge in m:	0
Bestandestyp:	0207 Markanter Einzelbaum				
Charakteristik:					
	Bearbeiter: Olga Lackner				
lfd. Nummer:	541	Fläche: in m ²	389	Länge in m:	49
Bestandestyp:	0204 Streuobstbestand (Streuobstwiese/-weide, Obstbaumreihen)				
Charakteristik:					
	Bearbeiter: Olga Lackner				
lfd. Nummer:	542	Fläche: in m ²	731	Länge in m:	55
Bestandestyp:	0104 Laubwald/Laubholzforst				
Charakteristik:					
	Bearbeiter: Olga Lackner				
lfd. Nummer:	543	Fläche: in m ²	583	Länge in m:	52
Bestandestyp:	0204 Streuobstbestand (Streuobstwiese/-weide, Obstbaumreihen)				
Charakteristik:					
	Bearbeiter: Olga Lackner				
lfd. Nummer:	544	Fläche: in m ²	5442	Länge in m:	611
Bestandestyp:	0202 Uferbegleitgehölz				
Charakteristik:	Linksufriges Begleitgehölz des Steinbaches; dominant ausgebildete Strauchschicht, aber auch Baumschicht mit Esche, Erle, Weide				
	Bearbeiter: Olga Lackner				

lfd. Nummer:	545	Fläche: in m ²	7673	Länge in m:	284
Bestandestyp:	030802 Mesophile, "bunte" Fettwiese und die meisten Magerrasen, -weiden				
Charakteristik:	Mesophile bunte Fettwiese im Talgrund des Steinbaches mit Löwenzahn, Fuchsschwanz, Hahnenfuß, Ampfer (Rumex), Kuckuck-Lichtnelke;				
	Bearbeiter: Olga Lackner				
lfd. Nummer:	546	Fläche: in m ²	889	Länge in m:	86
Bestandestyp:	0206 Baumreihe, Allee				
Charakteristik:					
	Bearbeiter: Olga Lackner				
lfd. Nummer:	547	Fläche: in m ²	31430	Länge in m:	495
Bestandestyp:	0102 Nadelwald/Nadelholzforst				
Charakteristik:					
	Bearbeiter: Olga Lackner				
lfd. Nummer:	548	Fläche: in m ²	7531	Länge in m:	194
Bestandestyp:	0306 Neubewaldung/Aufforstung				
Charakteristik:					
	Bearbeiter: Olga Lackner				
lfd. Nummer:	549	Fläche: in m ²	1207	Länge in m:	81
Bestandestyp:	0104 Laubwald/Laubholzforst				
Charakteristik:					
	Bearbeiter: Olga Lackner				
lfd. Nummer:	550	Fläche: in m ²	377	Länge in m:	63
Bestandestyp:	0203 Heckenzug				
Charakteristik:	Haselhecke				
	Bearbeiter: Olga Lackner				
lfd. Nummer:	551	Fläche: in m ²	15827	Länge in m:	362
Bestandestyp:	0103 Laub-Nadel-Mischwald/Laub-Nadelholz-Mischforst				
Charakteristik:					
	Bearbeiter: Olga Lackner				
lfd. Nummer:	552	Fläche: in m ²	38320	Länge in m:	843
Bestandestyp:	0102 Nadelwald/Nadelholzforst				
Charakteristik:					
	Bearbeiter: Olga Lackner				
lfd. Nummer:	553	Fläche: in m ²	961	Länge in m:	98
Bestandestyp:	030801 Trocken-, Halbtrockenrasen und Grusfluren einschließlich der bodensauren Halbtrockenrasen und (Silikat-)Grusfluren				
Charakteristik:	Trockenrasen im Bereich einer Böschung mit Wolfsmilch, Salbei, Pechnelke, Blutwurz, Cirsium, nickendes Leimkraut, Gemeine Kreuzblume; Eichenaufkommen.				
	Bearbeiter: Olga Lackner				
lfd. Nummer:	554	Fläche: in m ²	597	Länge in m:	51
Bestandestyp:	0306 Neubewaldung/Aufforstung				
Charakteristik:					
	Bearbeiter: Olga Lackner				
lfd. Nummer:	555	Fläche: in m ²	2898	Länge in m:	140
Bestandestyp:	0103 Laub-Nadel-Mischwald/Laub-Nadelholz-Mischforst				
Charakteristik:					
	Bearbeiter: Olga Lackner				

lfd. Nummer:	556	Fläche: in m ²	554	Länge in m:	56
Bestandestyp:	0304 Sukzessionsfläche in ehemaligen Intensivgebieten				
Charakteristik:					
	Bearbeiter: Olga Lackner				
lfd. Nummer:	557	Fläche: in m ²	482	Länge in m:	45
Bestandestyp:	0204 Streuobstbestand (Streuobstwiese/-weide, Obstbaumreihen)				
Charakteristik:					
	Bearbeiter: Olga Lackner				
lfd. Nummer:	558	Fläche: in m ²	1031	Länge in m:	97
Bestandestyp:	0104 Laubwald/Laubholzforst				
Charakteristik:					
	Bearbeiter: Olga Lackner				
lfd. Nummer:	559	Fläche: in m ²	110	Länge in m:	23
Bestandestyp:	0401 Stehendes Gewässer				
Charakteristik:	Kleiner Teich am Ende einer Ahornreihe ohne Aufnahmepunkt.				
	Bearbeiter: Olga Lackner				
lfd. Nummer:	560	Fläche: in m ²	68	Länge in m:	28
Bestandestyp:	0202 Uferbegleitgehölz				
Charakteristik:	Einzelnes Bachufergehölz an kleinem Teich und Aufnahmepunkt.				
	Bearbeiter: Olga Lackner				
lfd. Nummer:	561	Fläche: in m ²	686	Länge in m:	92
Bestandestyp:	0206 Baumreihe, Allee				
Charakteristik:					
	Bearbeiter: Olga Lackner				
lfd. Nummer:	562	Fläche: in m ²	152	Länge in m:	27
Bestandestyp:	0204 Streuobstbestand (Streuobstwiese/-weide, Obstbaumreihen)				
Charakteristik:					
	Bearbeiter: Olga Lackner				
lfd. Nummer:	563	Fläche: in m ²	353	Länge in m:	61
Bestandestyp:	0204 Streuobstbestand (Streuobstwiese/-weide, Obstbaumreihen)				
Charakteristik:					
	Bearbeiter: Olga Lackner				
lfd. Nummer:	564	Fläche: in m ²	525	Länge in m:	107
Bestandestyp:	0204 Streuobstbestand (Streuobstwiese/-weide, Obstbaumreihen)				
Charakteristik:					
	Bearbeiter: Olga Lackner				
lfd. Nummer:	565	Fläche: in m ²	270	Länge in m:	40
Bestandestyp:	0206 Baumreihe, Allee				
Charakteristik:					
	Bearbeiter: Olga Lackner				
lfd. Nummer:	566	Fläche: in m ²	174	Länge in m:	34
Bestandestyp:	0206 Baumreihe, Allee				
Charakteristik:					
	Bearbeiter: Olga Lackner				
lfd. Nummer:	567	Fläche: in m ²	151	Länge in m:	24
Bestandestyp:	0204 Streuobstbestand (Streuobstwiese/-weide, Obstbaumreihen)				
Charakteristik:					
	Bearbeiter: Olga Lackner				

lfd. Nummer:	568	Fläche: in m ²	187	Länge in m:	33
Bestandestyp:	0204 Streuobstbestand (Streuobstwiese/-weide, Obstbaumreihen)				
Charakteristik:	Bearbeiter: Olga Lackner				
lfd. Nummer:	569	Fläche: in m ²	367	Länge in m:	71
Bestandestyp:	0206 Baumreihe, Allee				
Charakteristik:	Bearbeiter: Olga Lackner				
lfd. Nummer:	570	Fläche: in m ²	712	Länge in m:	94
Bestandestyp:	0204 Streuobstbestand (Streuobstwiese/-weide, Obstbaumreihen)				
Charakteristik:	Bearbeiter: Olga Lackner				
lfd. Nummer:	571	Fläche: in m ²	251	Länge in m:	42
Bestandestyp:	0206 Baumreihe, Allee				
Charakteristik:	Bearbeiter: Olga Lackner				
lfd. Nummer:	572	Fläche: in m ²	312	Länge in m:	45
Bestandestyp:	0204 Streuobstbestand (Streuobstwiese/-weide, Obstbaumreihen)				
Charakteristik:	Bearbeiter: Olga Lackner				
lfd. Nummer:	573	Fläche: in m ²	282	Länge in m:	45
Bestandestyp:	0204 Streuobstbestand (Streuobstwiese/-weide, Obstbaumreihen)				
Charakteristik:	Bearbeiter: Olga Lackner				
lfd. Nummer:	574	Fläche: in m ²	4280	Länge in m:	225
Bestandestyp:	0104 Laubwald/Laubholzforst				
Charakteristik:	Bearbeiter: Olga Lackner				
lfd. Nummer:	575	Fläche: in m ²	274	Länge in m:	39
Bestandestyp:	030302 Sukzessionsfläche des trockenen Extensivgrünlandes mit oder ohne jüngerem Gehölzaufwuchs				
Charakteristik:	Kleine sukzessierende Böschung am Waldrand. Bearbeiter: Olga Lackner				
lfd. Nummer:	576	Fläche: in m ²	488	Länge in m:	44
Bestandestyp:	0306 Neubewaldung/Aufforstung				
Charakteristik:	Bearbeiter: Olga Lackner				
lfd. Nummer:	577	Fläche: in m ²	145	Länge in m:	33
Bestandestyp:	0204 Streuobstbestand (Streuobstwiese/-weide, Obstbaumreihen)				
Charakteristik:	Bearbeiter: Olga Lackner				
lfd. Nummer:	578	Fläche: in m ²	649	Länge in m:	58
Bestandestyp:	0204 Streuobstbestand (Streuobstwiese/-weide, Obstbaumreihen)				
Charakteristik:	Bearbeiter: Olga Lackner				
lfd. Nummer:	579	Fläche: in m ²	564	Länge in m:	79
Bestandestyp:	0203 Heckenzug				
Charakteristik:	Haselhecke mit Eiche und Hollunder entlang Feldweg Bearbeiter: Olga Lackner				

lfd. Nummer:	580	Fläche: in m ²	358	Länge in m:	59
Bestandestyp:	0203 Heckenzug				
Charakteristik:	Haselhecke				
	Bearbeiter: Olga Lackner				
lfd. Nummer:	581	Fläche: in m ²	886	Länge in m:	79
Bestandestyp:	0204 Streuobstbestand (Streuobstwiese/-weide, Obstbaumreihen)				
Charakteristik:					
	Bearbeiter: Olga Lackner				
lfd. Nummer:	582	Fläche: in m ²	253	Länge in m:	38
Bestandestyp:	0204 Streuobstbestand (Streuobstwiese/-weide, Obstbaumreihen)				
Charakteristik:					
	Bearbeiter: Olga Lackner				
lfd. Nummer:	583	Fläche: in m ²	297	Länge in m:	40
Bestandestyp:	0204 Streuobstbestand (Streuobstwiese/-weide, Obstbaumreihen)				
Charakteristik:					
	Bearbeiter: Olga Lackner				
lfd. Nummer:	584	Fläche: in m ²	1656	Länge in m:	157
Bestandestyp:	0203 Heckenzug				
Charakteristik:	Hecke mit Birke, Eiche, Espe und Kiefer;				
	Bearbeiter: Olga Lackner				
lfd. Nummer:	585	Fläche: in m ²	377	Länge in m:	51
Bestandestyp:	0203 Heckenzug				
Charakteristik:	Espensaum				
	Bearbeiter: Olga Lackner				
lfd. Nummer:	586	Fläche: in m ²	376	Länge in m:	59
Bestandestyp:	0203 Heckenzug				
Charakteristik:	Hecke mit Kirsche, Espe, Ahorn, Eiche, Hollunder;				
	Bearbeiter: Olga Lackner				
lfd. Nummer:	587	Fläche: in m ²	2681	Länge in m:	234
Bestandestyp:	0104 Laubwald/Laubholzforst				
Charakteristik:					
	Bearbeiter: Olga Lackner				
lfd. Nummer:	588	Fläche: in m ²	1141	Länge in m:	98
Bestandestyp:	0204 Streuobstbestand (Streuobstwiese/-weide, Obstbaumreihen)				
Charakteristik:					
	Bearbeiter: Olga Lackner				
lfd. Nummer:	589	Fläche: in m ²	272	Länge in m:	64
Bestandestyp:	0206 Baumreihe, Allee				
Charakteristik:					
	Bearbeiter: Olga Lackner				
lfd. Nummer:	590	Fläche: in m ²	1137	Länge in m:	75
Bestandestyp:	0304 Sukzessionsfläche in ehemaligen Intensivgebieten				
Charakteristik:					
	Bearbeiter: Olga Lackner				
lfd. Nummer:	591	Fläche: in m ²	469	Länge in m:	70
Bestandestyp:	0206 Baumreihe, Allee				
Charakteristik:					
	Bearbeiter: Olga Lackner				

lfd. Nummer:	592	Fläche: in m ²	2735	Länge in m:	183
Bestandestyp:	0103 Laub-Nadel-Mischwald/Laub-Nadelholz-Mischforst				
Charakteristik:	Bearbeiter: Olga Lackner				
lfd. Nummer:	593	Fläche: in m ²	5670	Länge in m:	166
Bestandestyp:	0102 Nadelwald/Nadelholzforst				
Charakteristik:	Bearbeiter: Olga Lackner				
lfd. Nummer:	594	Fläche: in m ²	196	Länge in m:	39
Bestandestyp:	0204 Streuobstbestand (Streuobstwiese/-weide, Obstbaumreihen)				
Charakteristik:	Bearbeiter: Olga Lackner				
lfd. Nummer:	595	Fläche: in m ²	1284	Länge in m:	69
Bestandestyp:	0104 Laubwald/Laubholzforst				
Charakteristik:	Bearbeiter: Olga Lackner				
lfd. Nummer:	596	Fläche: in m ²	806	Länge in m:	59
Bestandestyp:	0201 Kleinstwaldfläche ("Feldgehölz"), Gebüsch oder Baumgruppe unter 1000m²				
Charakteristik:	Eichehain	Bearbeiter: Olga Lackner			
lfd. Nummer:	597	Fläche: in m ²	232	Länge in m:	29
Bestandestyp:	0201 Kleinstwaldfläche ("Feldgehölz"), Gebüsch oder Baumgruppe unter 1000m²				
Charakteristik:	Eichen-Birken-Gruppe	Bearbeiter: Olga Lackner			
lfd. Nummer:	598	Fläche: in m ²	1300	Länge in m:	158
Bestandestyp:	0204 Streuobstbestand (Streuobstwiese/-weide, Obstbaumreihen)				
Charakteristik:	Bearbeiter: Olga Lackner				
lfd. Nummer:	599	Fläche: in m ²	218	Länge in m:	37
Bestandestyp:	0204 Streuobstbestand (Streuobstwiese/-weide, Obstbaumreihen)				
Charakteristik:	Bearbeiter: Olga Lackner				
lfd. Nummer:	600	Fläche: in m ²	242	Länge in m:	42
Bestandestyp:	0204 Streuobstbestand (Streuobstwiese/-weide, Obstbaumreihen)				
Charakteristik:	Bearbeiter: Olga Lackner				
lfd. Nummer:	601	Fläche: in m ²	845	Länge in m:	103
Bestandestyp:	0204 Streuobstbestand (Streuobstwiese/-weide, Obstbaumreihen)				
Charakteristik:	Bearbeiter: Olga Lackner				
lfd. Nummer:	602	Fläche: in m ²	386	Länge in m:	54
Bestandestyp:	0204 Streuobstbestand (Streuobstwiese/-weide, Obstbaumreihen)				
Charakteristik:	Bearbeiter: Olga Lackner				
lfd. Nummer:	603	Fläche: in m ²	223	Länge in m:	34
Bestandestyp:	0204 Streuobstbestand (Streuobstwiese/-weide, Obstbaumreihen)				
Charakteristik:	Bearbeiter: Olga Lackner				

lfd. Nummer:	604	Fläche: in m ²	490	Länge in m:	65
Bestandestyp:	0204 Streuobstbestand (Streuobstwiese/-weide, Obstbaumreihen)				
Charakteristik:	Bearbeiter: Olga Lackner				
lfd. Nummer:	605	Fläche: in m ²	871	Länge in m:	75
Bestandestyp:	0204 Streuobstbestand (Streuobstwiese/-weide, Obstbaumreihen)				
Charakteristik:	Bearbeiter: Olga Lackner				
lfd. Nummer:	606	Fläche: in m ²	3173	Länge in m:	138
Bestandestyp:	0204 Streuobstbestand (Streuobstwiese/-weide, Obstbaumreihen)				
Charakteristik:	Bearbeiter: Olga Lackner				
lfd. Nummer:	607	Fläche: in m ²	431	Länge in m:	67
Bestandestyp:	0204 Streuobstbestand (Streuobstwiese/-weide, Obstbaumreihen)				
Charakteristik:	Bearbeiter: Olga Lackner				
lfd. Nummer:	608	Fläche: in m ²	20714	Länge in m:	519
Bestandestyp:	0103 Laub-Nadel-Mischwald/Laub-Nadelholz-Mischforst				
Charakteristik:	Bearbeiter: Olga Lackner				
lfd. Nummer:	609	Fläche: in m ²	504	Länge in m:	95
Bestandestyp:	0206 Baumreihe, Allee				
Charakteristik:	Bearbeiter: Olga Lackner				
lfd. Nummer:	610	Fläche: in m ²	2318	Länge in m:	105
Bestandestyp:	0104 Laubwald/Laubholzforst				
Charakteristik:	Bearbeiter: Olga Lackner				
lfd. Nummer:	611	Fläche: in m ²	950	Länge in m:	76
Bestandestyp:	0104 Laubwald/Laubholzforst				
Charakteristik:	Bearbeiter: Olga Lackner				
lfd. Nummer:	612	Fläche: in m ²	619	Länge in m:	50
Bestandestyp:	0204 Streuobstbestand (Streuobstwiese/-weide, Obstbaumreihen)				
Charakteristik:	Bearbeiter: Olga Lackner				
lfd. Nummer:	613	Fläche: in m ²	1391	Länge in m:	123
Bestandestyp:	0203 Heckenzug				
Charakteristik:	Haselhecke mit Eichenaufkommen Bearbeiter: Olga Lackner				
lfd. Nummer:	614	Fläche: in m ²	1770	Länge in m:	111
Bestandestyp:	0306 Neubewaldung/Aufforstung				
Charakteristik:	Bearbeiter: Olga Lackner				
lfd. Nummer:	615	Fläche: in m ²	1111	Länge in m:	70
Bestandestyp:	0104 Laubwald/Laubholzforst				
Charakteristik:	Bearbeiter: Olga Lackner				

lfd. Nummer:	616	Fläche: in m ²	3040	Länge in m:	155
Bestandestyp:	0306 Neubewaldung/Aufforstung				
Charakteristik:					
	Bearbeiter: Olga Lackner				
lfd. Nummer:	617	Fläche: in m ²	901	Länge in m:	90
Bestandestyp:	0203 Heckenzug				
Charakteristik:	Eichen-Birken-Waldfortsatz				
	Bearbeiter: Olga Lackner				
lfd. Nummer:	618	Fläche: in m ²	348	Länge in m:	64
Bestandestyp:	0203 Heckenzug				
Charakteristik:	Waldfortsatz mit Gehölzaufkommen				
	Bearbeiter: Olga Lackner				
lfd. Nummer:	619	Fläche: in m ²	214	Länge in m:	36
Bestandestyp:	0401 Stehendes Gewässer				
Charakteristik:	Länglicher Waldteich ohne Gewässeraufnahmepunkt.				
	Bearbeiter: Olga Lackner				
lfd. Nummer:	620	Fläche: in m ²	66	Länge in m:	19
Bestandestyp:	0202 Uferbegleitgehölz				
Charakteristik:	Gewässer begleitet Gehölz ohne Aufnahmepunkt.				
	Bearbeiter: Olga Lackner				
lfd. Nummer:	621	Fläche: in m ²	1048	Länge in m:	96
Bestandestyp:	0206 Baumreihe, Allee				
Charakteristik:					
	Bearbeiter: Olga Lackner				
lfd. Nummer:	622	Fläche: in m ²	2347	Länge in m:	188
Bestandestyp:	0104 Laubwald/Laubholzforst				
Charakteristik:					
	Bearbeiter: Olga Lackner				
lfd. Nummer:	623	Fläche: in m ²	767	Länge in m:	70
Bestandestyp:	0204 Streuobstbestand (Streuobstwiese/-weide, Obstbaumreihen)				
Charakteristik:					
	Bearbeiter: Olga Lackner				
lfd. Nummer:	624	Fläche: in m ²	356	Länge in m:	44
Bestandestyp:	0204 Streuobstbestand (Streuobstwiese/-weide, Obstbaumreihen)				
Charakteristik:					
	Bearbeiter: Olga Lackner				
lfd. Nummer:	625	Fläche: in m ²	2450	Länge in m:	223
Bestandestyp:	0204 Streuobstbestand (Streuobstwiese/-weide, Obstbaumreihen)				
Charakteristik:					
	Bearbeiter: Olga Lackner				
lfd. Nummer:	626	Fläche: in m ²	905	Länge in m:	62
Bestandestyp:	0201 Kleinstwaldfläche ("Feldgehölz"), Gebüsch oder Baumgruppe unter 1000m²				
Charakteristik:	Markante Winterlindengruppe				
	Bearbeiter: Olga Lackner				
lfd. Nummer:	627	Fläche: in m ²	414	Länge in m:	73
Bestandestyp:	0204 Streuobstbestand (Streuobstwiese/-weide, Obstbaumreihen)				
Charakteristik:					
	Bearbeiter: Olga Lackner				

lfd. Nummer:	628	Fläche: in m ²	1569	Länge in m:	236
Bestandestyp:	0203 Heckenzug				
Charakteristik:	Gartenhecke				
		Bearbeiter:	Olga Lackner		
lfd. Nummer:	629	Fläche: in m ²	1003	Länge in m:	126
Bestandestyp:	0203 Heckenzug				
Charakteristik:	Haselhecke mit Eiche und Kiefer				
		Bearbeiter:	Olga Lackner		
lfd. Nummer:	630	Fläche: in m ²	1346	Länge in m:	75
Bestandestyp:	0104 Laubwald/Laubholzforst				
Charakteristik:					
		Bearbeiter:	Olga Lackner		
lfd. Nummer:	631	Fläche: in m ²	638	Länge in m:	98
Bestandestyp:	0206 Baumreihe, Allee				
Charakteristik:					
		Bearbeiter:	Olga Lackner		
lfd. Nummer:	632	Fläche: in m ²	1465	Länge in m:	197
Bestandestyp:	0203 Heckenzug				
Charakteristik:	Gehölzbestockte Böschung mit Hasel				
		Bearbeiter:	Olga Lackner		
lfd. Nummer:	633	Fläche: in m ²	22393	Länge in m:	486
Bestandestyp:	0103 Laub-Nadel-Mischwald/Laub-Nadelholz-Mischforst				
Charakteristik:					
		Bearbeiter:	Olga Lackner		
lfd. Nummer:	634	Fläche: in m ²	783	Länge in m:	74
Bestandestyp:	0306 Neubewaldung/Aufforstung				
Charakteristik:					
		Bearbeiter:	Olga Lackner		
lfd. Nummer:	635	Fläche: in m ²	4304	Länge in m:	273
Bestandestyp:	0104 Laubwald/Laubholzforst				
Charakteristik:					
		Bearbeiter:	Olga Lackner		
lfd. Nummer:	636	Fläche: in m ²	3363	Länge in m:	193
Bestandestyp:	0102 Nadelwald/Nadelholzforst				
Charakteristik:					
		Bearbeiter:	Olga Lackner		
lfd. Nummer:	637	Fläche: in m ²	385	Länge in m:	45
Bestandestyp:	0204 Streuobstbestand (Streuobstwiese/-weide, Obstbaumreihen)				
Charakteristik:					
		Bearbeiter:	Olga Lackner		
lfd. Nummer:	638	Fläche: in m ²	1595	Länge in m:	136
Bestandestyp:	0104 Laubwald/Laubholzforst				
Charakteristik:					
		Bearbeiter:	Olga Lackner		
lfd. Nummer:	639	Fläche: in m ²	1653	Länge in m:	127
Bestandestyp:	0204 Streuobstbestand (Streuobstwiese/-weide, Obstbaumreihen)				
Charakteristik:					
		Bearbeiter:	Olga Lackner		

lfd. Nummer:	640	Fläche: in m ²	410	Länge in m:	72
Bestandestyp:	0204 Streuobstbestand (Streuobstwiese/-weide, Obstbaumreihen)				
Charakteristik:	Bearbeiter: Olga Lackner				
lfd. Nummer:	641	Fläche: in m ²	964	Länge in m:	100
Bestandestyp:	0204 Streuobstbestand (Streuobstwiese/-weide, Obstbaumreihen)				
Charakteristik:	Bearbeiter: Olga Lackner				
lfd. Nummer:	642	Fläche: in m ²	985	Länge in m:	78
Bestandestyp:	0306 Neubewaldung/Aufforstung				
Charakteristik:	Bearbeiter: Olga Lackner				
lfd. Nummer:	643	Fläche: in m ²	27662	Länge in m:	837
Bestandestyp:	0103 Laub-Nadel-Mischwald/Laub-Nadelholz-Mischforst				
Charakteristik:	Bearbeiter: Olga Lackner				
lfd. Nummer:	644	Fläche: in m ²	970	Länge in m:	84
Bestandestyp:	0204 Streuobstbestand (Streuobstwiese/-weide, Obstbaumreihen)				
Charakteristik:	Bearbeiter: Olga Lackner				
lfd. Nummer:	645	Fläche: in m ²	1210	Länge in m:	89
Bestandestyp:	0204 Streuobstbestand (Streuobstwiese/-weide, Obstbaumreihen)				
Charakteristik:	Bearbeiter: Olga Lackner				
lfd. Nummer:	646	Fläche: in m ²	2679	Länge in m:	115
Bestandestyp:	0104 Laubwald/Laubholzforst				
Charakteristik:	Bearbeiter: Olga Lackner				
lfd. Nummer:	647	Fläche: in m ²	4232	Länge in m:	291
Bestandestyp:	0204 Streuobstbestand (Streuobstwiese/-weide, Obstbaumreihen)				
Charakteristik:	Bearbeiter: Olga Lackner				
lfd. Nummer:	648	Fläche: in m ²	1532	Länge in m:	122
Bestandestyp:	0204 Streuobstbestand (Streuobstwiese/-weide, Obstbaumreihen)				
Charakteristik:	Bearbeiter: Olga Lackner				
lfd. Nummer:	649	Fläche: in m ²	698	Länge in m:	66
Bestandestyp:	0204 Streuobstbestand (Streuobstwiese/-weide, Obstbaumreihen)				
Charakteristik:	Bearbeiter: Olga Lackner				
lfd. Nummer:	650	Fläche: in m ²	801	Länge in m:	73
Bestandestyp:	0204 Streuobstbestand (Streuobstwiese/-weide, Obstbaumreihen)				
Charakteristik:	Bearbeiter: Olga Lackner				
lfd. Nummer:	651	Fläche: in m ²	417	Länge in m:	55
Bestandestyp:	0204 Streuobstbestand (Streuobstwiese/-weide, Obstbaumreihen)				
Charakteristik:	Bearbeiter: Olga Lackner				

lfd. Nummer:	652	Fläche: in m ²	684	Länge in m:	94
Bestandestyp:	0206 Baumreihe, Allee				
Charakteristik:					
	Bearbeiter: Olga Lackner				
lfd. Nummer:	653	Fläche: in m ²	2312	Länge in m:	163
Bestandestyp:	0204 Streuobstbestand (Streuobstwiese/-weide, Obstbaumreihen)				
Charakteristik:					
	Bearbeiter: Olga Lackner				
lfd. Nummer:	654	Fläche: in m ²	1215	Länge in m:	79
Bestandestyp:	0204 Streuobstbestand (Streuobstwiese/-weide, Obstbaumreihen)				
Charakteristik:					
	Bearbeiter: Olga Lackner				
lfd. Nummer:	655	Fläche: in m ²	1828	Länge in m:	112
Bestandestyp:	0204 Streuobstbestand (Streuobstwiese/-weide, Obstbaumreihen)				
Charakteristik:					
	Bearbeiter: Olga Lackner				
lfd. Nummer:	656	Fläche: in m ²	457	Länge in m:	46
Bestandestyp:	0204 Streuobstbestand (Streuobstwiese/-weide, Obstbaumreihen)				
Charakteristik:					
	Bearbeiter: Olga Lackner				
lfd. Nummer:	657	Fläche: in m ²	2980	Länge in m:	167
Bestandestyp:	0104 Laubwald/Laubholzforst				
Charakteristik:					
	Bearbeiter: Olga Lackner				
lfd. Nummer:	658	Fläche: in m ²	321	Länge in m:	52
Bestandestyp:	0206 Baumreihe, Allee				
Charakteristik:					
	Bearbeiter: Olga Lackner				
lfd. Nummer:	659	Fläche: in m ²	723	Länge in m:	74
Bestandestyp:	0201 Kleinstwaldfläche ("Feldgehölz"), Gebüsch oder Baumgruppe unter 1000m²				
Charakteristik:	Weidengruppe				
	Bearbeiter: Olga Lackner				
lfd. Nummer:	660	Fläche: in m ²	1251	Länge in m:	99
Bestandestyp:	0204 Streuobstbestand (Streuobstwiese/-weide, Obstbaumreihen)				
Charakteristik:					
	Bearbeiter: Olga Lackner				
lfd. Nummer:	661	Fläche: in m ²	526	Länge in m:	84
Bestandestyp:	0204 Streuobstbestand (Streuobstwiese/-weide, Obstbaumreihen)				
Charakteristik:					
	Bearbeiter: Olga Lackner				
lfd. Nummer:	662	Fläche: in m ²	1354	Länge in m:	109
Bestandestyp:	0204 Streuobstbestand (Streuobstwiese/-weide, Obstbaumreihen)				
Charakteristik:					
	Bearbeiter: Olga Lackner				
lfd. Nummer:	663	Fläche: in m ²	510	Länge in m:	44
Bestandestyp:	0204 Streuobstbestand (Streuobstwiese/-weide, Obstbaumreihen)				
Charakteristik:					
	Bearbeiter: Olga Lackner				

lfd. Nummer:	664	Fläche: in m ²	1271	Länge in m:	74
Bestandestyp:	0204 Streuobstbestand (Streuobstwiese/-weide, Obstbaumreihen)				
Charakteristik:	Bearbeiter: Olga Lackner				
lfd. Nummer:	665	Fläche: in m ²	537	Länge in m:	55
Bestandestyp:	0204 Streuobstbestand (Streuobstwiese/-weide, Obstbaumreihen)				
Charakteristik:	Bearbeiter: Olga Lackner				
lfd. Nummer:	666	Fläche: in m ²	769	Länge in m:	92
Bestandestyp:	0204 Streuobstbestand (Streuobstwiese/-weide, Obstbaumreihen)				
Charakteristik:	Bearbeiter: Olga Lackner				
lfd. Nummer:	667	Fläche: in m ²	3176	Länge in m:	190
Bestandestyp:	0104 Laubwald/Laubholzforst				
Charakteristik:	Bearbeiter: Olga Lackner				
lfd. Nummer:	668	Fläche: in m ²	1231	Länge in m:	107
Bestandestyp:	0203 Heckenzug				
Charakteristik:	Feldgehölz mit Eschen, Silberweiden, Espen; Bearbeiter: Olga Lackner				
lfd. Nummer:	669	Fläche: in m ²	2795	Länge in m:	179
Bestandestyp:	0204 Streuobstbestand (Streuobstwiese/-weide, Obstbaumreihen)				
Charakteristik:	Bearbeiter: Olga Lackner				
lfd. Nummer:	670	Fläche: in m ²	609	Länge in m:	76
Bestandestyp:	0206 Baumreihe, Allee				
Charakteristik:	Bearbeiter: Olga Lackner				
lfd. Nummer:	671	Fläche: in m ²	167	Länge in m:	26
Bestandestyp:	0206 Baumreihe, Allee				
Charakteristik:	Bearbeiter: Olga Lackner				
lfd. Nummer:	672	Fläche: in m ²	424	Länge in m:	64
Bestandestyp:	0206 Baumreihe, Allee				
Charakteristik:	Bearbeiter: Olga Lackner				
lfd. Nummer:	673	Fläche: in m ²	245	Länge in m:	36
Bestandestyp:	0206 Baumreihe, Allee				
Charakteristik:	Bearbeiter: Olga Lackner				
lfd. Nummer:	674	Fläche: in m ²	198	Länge in m:	29
Bestandestyp:	0206 Baumreihe, Allee				
Charakteristik:	Bearbeiter: Olga Lackner				
lfd. Nummer:	675	Fläche: in m ²	283	Länge in m:	36
Bestandestyp:	0206 Baumreihe, Allee				
Charakteristik:	Bearbeiter: Olga Lackner				

lfd. Nummer:	676	Fläche: in m ²	489	Länge in m:	65
Bestandestyp:	0204 Streuobstbestand (Streuobstwiese/-weide, Obstbaumreihen)				
Charakteristik:	Bearbeiter: Olga Lackner				
lfd. Nummer:	677	Fläche: in m ²	1181	Länge in m:	82
Bestandestyp:	0204 Streuobstbestand (Streuobstwiese/-weide, Obstbaumreihen)				
Charakteristik:	Bearbeiter: Olga Lackner				
lfd. Nummer:	678	Fläche: in m ²	115	Länge in m:	28
Bestandestyp:	0204 Streuobstbestand (Streuobstwiese/-weide, Obstbaumreihen)				
Charakteristik:	Bearbeiter: Olga Lackner				
lfd. Nummer:	679	Fläche: in m ²	4309	Länge in m:	256
Bestandestyp:	0204 Streuobstbestand (Streuobstwiese/-weide, Obstbaumreihen)				
Charakteristik:	Bearbeiter: Olga Lackner				
lfd. Nummer:	680	Fläche: in m ²	316	Länge in m:	36
Bestandestyp:	0201 Kleinstwaldfläche ("Feldgehölz"), Gebüsch oder Baumgruppe unter 1000m²				
Charakteristik:	Eichen-Kiefern Gruppe; Bearbeiter: Olga Lackner				
lfd. Nummer:	681	Fläche: in m ²	331	Länge in m:	51
Bestandestyp:	0204 Streuobstbestand (Streuobstwiese/-weide, Obstbaumreihen)				
Charakteristik:	Bearbeiter: Olga Lackner				
lfd. Nummer:	682	Fläche: in m ²	265	Länge in m:	40
Bestandestyp:	0204 Streuobstbestand (Streuobstwiese/-weide, Obstbaumreihen)				
Charakteristik:	Bearbeiter: Olga Lackner				
lfd. Nummer:	683	Fläche: in m ²	2223	Länge in m:	122
Bestandestyp:	0204 Streuobstbestand (Streuobstwiese/-weide, Obstbaumreihen)				
Charakteristik:	Bearbeiter: Olga Lackner				
lfd. Nummer:	684	Fläche: in m ²	2584	Länge in m:	118
Bestandestyp:	0104 Laubwald/Laubholzforst				
Charakteristik:	Bearbeiter: Olga Lackner				
lfd. Nummer:	685	Fläche: in m ²	23464	Länge in m:	561
Bestandestyp:	0104 Laubwald/Laubholzforst				
Charakteristik:	Bearbeiter: Olga Lackner				
lfd. Nummer:	686	Fläche: in m ²	0	Länge in m:	0
Bestandestyp:	0207 Markanter Einzelbaum				
Charakteristik:	Bearbeiter: Olga Lackner				
lfd. Nummer:	687	Fläche: in m ²	190	Länge in m:	28
Bestandestyp:	0201 Kleinstwaldfläche ("Feldgehölz"), Gebüsch oder Baumgruppe unter 1000m²				
Charakteristik:	Laubbaumgruppe Bearbeiter: Olga Lackner				

lfd. Nummer:	688	Fläche: in m ²	1273	Länge in m:	129
Bestandestyp:	0204 Streuobstbestand (Streuobstwiese/-weide, Obstbaumreihen)				
Charakteristik:					
	Bearbeiter: Olga Lackner				
lfd. Nummer:	689	Fläche: in m ²	591	Länge in m:	48
Bestandestyp:	0201 Kleinstwaldfläche ("Feldgehölz"), Gebüsch oder Baumgruppe unter 1000m²				
Charakteristik:	Eichengruppe				
	Bearbeiter: Olga Lackner				
lfd. Nummer:	690	Fläche: in m ²	1148	Länge in m:	71
Bestandestyp:	0104 Laubwald/Laubholzforst				
Charakteristik:					
	Bearbeiter: Olga Lackner				
lfd. Nummer:	691	Fläche: in m ²	3450	Länge in m:	192
Bestandestyp:	0103 Laub-Nadel-Mischwald/Laub-Nadelholz-Mischforst				
Charakteristik:					
	Bearbeiter: Olga Lackner				
lfd. Nummer:	692	Fläche: in m ²	1785	Länge in m:	87
Bestandestyp:	0104 Laubwald/Laubholzforst				
Charakteristik:					
	Bearbeiter: Olga Lackner				
lfd. Nummer:	693	Fläche: in m ²	141	Länge in m:	28
Bestandestyp:	0206 Baumreihe, Allee				
Charakteristik:					
	Bearbeiter: Olga Lackner				
lfd. Nummer:	694	Fläche: in m ²	1242	Länge in m:	73
Bestandestyp:	0104 Laubwald/Laubholzforst				
Charakteristik:					
	Bearbeiter: Olga Lackner				
lfd. Nummer:	695	Fläche: in m ²	241	Länge in m:	35
Bestandestyp:	0204 Streuobstbestand (Streuobstwiese/-weide, Obstbaumreihen)				
Charakteristik:					
	Bearbeiter: Olga Lackner				
lfd. Nummer:	696	Fläche: in m ²	286	Länge in m:	45
Bestandestyp:	0204 Streuobstbestand (Streuobstwiese/-weide, Obstbaumreihen)				
Charakteristik:					
	Bearbeiter: Olga Lackner				
lfd. Nummer:	697	Fläche: in m ²	1054	Länge in m:	74
Bestandestyp:	0204 Streuobstbestand (Streuobstwiese/-weide, Obstbaumreihen)				
Charakteristik:					
	Bearbeiter: Olga Lackner				
lfd. Nummer:	698	Fläche: in m ²	2077	Länge in m:	117
Bestandestyp:	0204 Streuobstbestand (Streuobstwiese/-weide, Obstbaumreihen)				
Charakteristik:					
	Bearbeiter: Olga Lackner				
lfd. Nummer:	699	Fläche: in m ²	916	Länge in m:	81
Bestandestyp:	0204 Streuobstbestand (Streuobstwiese/-weide, Obstbaumreihen)				
Charakteristik:					
	Bearbeiter: Olga Lackner				

lfd. Nummer:	700	Fläche: in m ²	577	Länge in m:	52
Bestandestyp:	0201 Kleinstwaldfläche ("Feldgehölz"), Gebüsch oder Baumgruppe unter 1000m²				
Charakteristik:	Feldgehölz mit Esche, Ahorn, Eiche, Kirsche;				
	Bearbeiter: Olga Lackner				
lfd. Nummer:	701	Fläche: in m ²	1789	Länge in m:	115
Bestandestyp:	0104 Laubwald/Laubholzforst				
Charakteristik:					
	Bearbeiter: Olga Lackner				
lfd. Nummer:	702	Fläche: in m ²	1433	Länge in m:	151
Bestandestyp:	0104 Laubwald/Laubholzforst				
Charakteristik:					
	Bearbeiter: Olga Lackner				
lfd. Nummer:	703	Fläche: in m ²	200	Länge in m:	43
Bestandestyp:	0204 Streuobstbestand (Streuobstwiese/-weide, Obstbaumreihen)				
Charakteristik:					
	Bearbeiter: Olga Lackner				
lfd. Nummer:	704	Fläche: in m ²	1109	Länge in m:	131
Bestandestyp:	0204 Streuobstbestand (Streuobstwiese/-weide, Obstbaumreihen)				
Charakteristik:					
	Bearbeiter: Olga Lackner				
lfd. Nummer:	705	Fläche: in m ²	2479	Länge in m:	136
Bestandestyp:	0104 Laubwald/Laubholzforst				
Charakteristik:					
	Bearbeiter: Olga Lackner				
lfd. Nummer:	706	Fläche: in m ²	1331	Länge in m:	102
Bestandestyp:	0204 Streuobstbestand (Streuobstwiese/-weide, Obstbaumreihen)				
Charakteristik:					
	Bearbeiter: Olga Lackner				
lfd. Nummer:	707	Fläche: in m ²	2761	Länge in m:	101
Bestandestyp:	0306 Neubewaldung/Aufforstung				
Charakteristik:					
	Bearbeiter: Olga Lackner				
lfd. Nummer:	708	Fläche: in m ²	1781	Länge in m:	222
Bestandestyp:	0202 Uferbegleitgehölz				
Charakteristik:	Rechtsufriges Begleitgehölz des Willingbaches, der einen Teil der östlichen Gemeindegrenze bildet. Einreihiger Bewuchs aus Eschen und Erlen.				
	Bearbeiter: Olga Lackner				
lfd. Nummer:	709	Fläche: in m ²	1033	Länge in m:	108
Bestandestyp:	0203 Heckenzug				
Charakteristik:	Birken und Espen				
	Bearbeiter: Olga Lackner				
lfd. Nummer:	710	Fläche: in m ²	2151	Länge in m:	135
Bestandestyp:	0204 Streuobstbestand (Streuobstwiese/-weide, Obstbaumreihen)				
Charakteristik:					
	Bearbeiter: Olga Lackner				
lfd. Nummer:	711	Fläche: in m ²	48707	Länge in m:	646
Bestandestyp:	0102 Nadelwald/Nadelholzforst				
Charakteristik:					
	Bearbeiter: Olga Lackner				

lfd. Nummer:	712	Fläche: in m ²	992	Länge in m:	73
Bestandestyp:	0104 Laubwald/Laubholzforst				
Charakteristik:					
	Bearbeiter: Olga Lackner				
lfd. Nummer:	713	Fläche: in m ²	268	Länge in m:	33
Bestandestyp:	0401 Stehendes Gewässer				
Charakteristik:	Gehölzumstandene Fischteichanlage in einem Bachursprungsbereich ohne Gewässer-Aufnahmepunkt.				
	Bearbeiter: Olga Lackner				
lfd. Nummer:	714	Fläche: in m ²	452	Länge in m:	65
Bestandestyp:	0202 Uferbegleitgehölz				
Charakteristik:	Dominanter Erlensaum um eine Fischteichanlage.				
	Bearbeiter: Olga Lackner				
lfd. Nummer:	715	Fläche: in m ²	0	Länge in m:	0
Bestandestyp:	0207 Markanter Einzelbaum				
Charakteristik:					
	Bearbeiter: Olga Lackner				
lfd. Nummer:	716	Fläche: in m ²	46997	Länge in m:	803
Bestandestyp:	0102 Nadelwald/Nadelholzforst				
Charakteristik:					
	Bearbeiter: Olga Lackner				
lfd. Nummer:	717	Fläche: in m ²	1086	Länge in m:	107
Bestandestyp:	0401 Stehendes Gewässer				
Charakteristik:	Langgezogener Fischteich innerhalb eines Waldbestandes, zum Teil mit Hochstauden bewachsene Böschung.				
	Bearbeiter: Olga Lackner				
lfd. Nummer:	718	Fläche: in m ²	960	Länge in m:	111
Bestandestyp:	0203 Heckenzug				
Charakteristik:	Markantes Feldgehölz;				
	Bearbeiter: Olga Lackner				
lfd. Nummer:	719	Fläche: in m ²	905	Länge in m:	57
Bestandestyp:	0201 Kleinstwaldfläche ("Feldgehölz"), Gebüsch oder Baumgruppe unter 1000m²				
Charakteristik:	Feldgehölz				
	Bearbeiter: Olga Lackner				
lfd. Nummer:	720	Fläche: in m ²	0	Länge in m:	0
Bestandestyp:	0207 Markanter Einzelbaum				
Charakteristik:					
	Bearbeiter: Olga Lackner				
lfd. Nummer:	721	Fläche: in m ²	2709	Länge in m:	152
Bestandestyp:	0104 Laubwald/Laubholzforst				
Charakteristik:					
	Bearbeiter: Olga Lackner				
lfd. Nummer:	722	Fläche: in m ²	948	Länge in m:	118
Bestandestyp:	0203 Heckenzug				
Charakteristik:	Mit einer Feldhecke bewachsene Geländeböschung;				
	Bearbeiter: Olga Lackner				

lfd. Nummer:	723	Fläche: in m ²	369	Länge in m:	54
Bestandestyp:	030301 Sukzessionsfläche des feuchten und nassen Extensivgrünlandes mit oder ohne jüngerem Gehölzaufwuchs				
Charakteristik:	Hochstauden bewachsene Uferzone des Gusenbaches mit Knöterich, Brennnessel, Springkraut;				
	Bearbeiter: Olga Lackner				
lfd. Nummer:	724	Fläche: in m ²	216	Länge in m:	39
Bestandestyp:	0203 Heckenzug				
Charakteristik:	Kleine Feldhecke				
	Bearbeiter: Olga Lackner				
lfd. Nummer:	725	Fläche: in m ²	681	Länge in m:	51
Bestandestyp:	0201 Kleinstwaldfläche ("Feldgehölz"), Gebüsch oder Baumgruppe unter 1000m²				
Charakteristik:	Feldgehölz				
	Bearbeiter: Olga Lackner				
lfd. Nummer:	726	Fläche: in m ²	591	Länge in m:	60
Bestandestyp:	0204 Streuobstbestand (Streuobstwiese/-weide, Obstbaumreihen)				
Charakteristik:					
	Bearbeiter: Olga Lackner				
lfd. Nummer:	727	Fläche: in m ²	579	Länge in m:	66
Bestandestyp:	0206 Baumreihe, Allee				
Charakteristik:					
	Bearbeiter: Olga Lackner				
lfd. Nummer:	728	Fläche: in m ²	480	Länge in m:	52
Bestandestyp:	0201 Kleinstwaldfläche ("Feldgehölz"), Gebüsch oder Baumgruppe unter 1000m²				
Charakteristik:	Eschengruppe				
	Bearbeiter: Olga Lackner				
lfd. Nummer:	729	Fläche: in m ²	5837	Länge in m:	648
Bestandestyp:	0202 Uferbegleitgehölz				
Charakteristik:	Rechtsufriges Begleitgehölz der Kleinen Gusen; Lage im Landschaftsschutzgebiet "Tal der Kleinen Gusen"; Baum und Strauchschicht aus Eschen, Erlen und Weiden; Nährstoffreiche Krautschicht.				
	Bearbeiter: Olga Lackner				
lfd. Nummer:	730	Fläche: in m ²	160	Länge in m:	32
Bestandestyp:	0401 Stehendes Gewässer				
Charakteristik:	Geometrischer strukturloser Fischteich in einer Obstbaumwiese;				
	Bearbeiter: Olga Lackner				
lfd. Nummer:	731	Fläche: in m ²	2562	Länge in m:	185
Bestandestyp:	0204 Streuobstbestand (Streuobstwiese/-weide, Obstbaumreihen)				
Charakteristik:					
	Bearbeiter: Olga Lackner				
lfd. Nummer:	732	Fläche: in m ²	432	Länge in m:	48
Bestandestyp:	0204 Streuobstbestand (Streuobstwiese/-weide, Obstbaumreihen)				
Charakteristik:					
	Bearbeiter: Olga Lackner				
lfd. Nummer:	733	Fläche: in m ²	2680	Länge in m:	243
Bestandestyp:	0104 Laubwald/Laubholzforst				
Charakteristik:					
	Bearbeiter: Olga Lackner				

lfd. Nummer: **734** Fläche: in m² **3574** Länge in m: **273**
Bestandestyp: **030302 Sukzessionsfläche des trockenen Extensivgrünlandes mit oder ohne jüngerem Gehölzaufwuchs**

Charakteristik: Sukzessionsfläche mit flächigem Gehölzaufkommen.

Bearbeiter: Olga Lackner

lfd. Nummer: **735** Fläche: in m² **526** Länge in m: **73**
Bestandestyp: **0306 Neubewaldung/Aufforstung**

Charakteristik:

Bearbeiter: Olga Lackner

lfd. Nummer: **736** Fläche: in m² **5592** Länge in m: **248**
Bestandestyp: **0306 Neubewaldung/Aufforstung**

Charakteristik:

Bearbeiter: Olga Lackner

lfd. Nummer: **737** Fläche: in m² **501** Länge in m: **61**
Bestandestyp: **0204 Streuobstbestand (Streuobstwiese/-weide, Obstbaumreihen)**

Charakteristik:

Bearbeiter: Olga Lackner

lfd. Nummer: **738** Fläche: in m² **2229** Länge in m: **137**
Bestandestyp: **0204 Streuobstbestand (Streuobstwiese/-weide, Obstbaumreihen)**

Charakteristik:

Bearbeiter: Olga Lackner

lfd. Nummer: **739** Fläche: in m² **430** Länge in m: **61**
Bestandestyp: **0204 Streuobstbestand (Streuobstwiese/-weide, Obstbaumreihen)**

Charakteristik:

Bearbeiter: Olga Lackner

lfd. Nummer: **740** Fläche: in m² **5420** Länge in m: **218**
Bestandestyp: **0204 Streuobstbestand (Streuobstwiese/-weide, Obstbaumreihen)**

Charakteristik:

Bearbeiter: Olga Lackner

lfd. Nummer: **741** Fläche: in m² **1652** Länge in m: **92**
Bestandestyp: **0204 Streuobstbestand (Streuobstwiese/-weide, Obstbaumreihen)**

Charakteristik:

Bearbeiter: Olga Lackner

lfd. Nummer: **742** Fläche: in m² **1149** Länge in m: **82**
Bestandestyp: **0204 Streuobstbestand (Streuobstwiese/-weide, Obstbaumreihen)**

Charakteristik:

Bearbeiter: Olga Lackner

lfd. Nummer: **743** Fläche: in m² **186** Länge in m: **34**
Bestandestyp: **0204 Streuobstbestand (Streuobstwiese/-weide, Obstbaumreihen)**

Charakteristik:

Bearbeiter: Olga Lackner

lfd. Nummer: **744** Fläche: in m² **601** Länge in m: **56**
Bestandestyp: **0201 Kleinstwaldfläche ("Feldgehölz"), Gebüsch oder Baumgruppe unter 1000m²**

Charakteristik: Pappelhain

Bearbeiter: Olga Lackner

lfd. Nummer: **745** Fläche: in m² **168** Länge in m: **34**
Bestandestyp: **0203 Heckenzug**

Charakteristik: Kleine Hecke mit Weide, Hollunder, Hasel

Bearbeiter: Olga Lackner

lfd. Nummer:	746	Fläche: in m ²	835	Länge in m:	63
Bestandestyp:	0204 Streuobstbestand (Streuobstwiese/-weide, Obstbaumreihen)				
Charakteristik:	Bearbeiter: Olga Lackner				
lfd. Nummer:	747	Fläche: in m ²	363	Länge in m:	51
Bestandestyp:	0204 Streuobstbestand (Streuobstwiese/-weide, Obstbaumreihen)				
Charakteristik:	Bearbeiter: Olga Lackner				
lfd. Nummer:	748	Fläche: in m ²	339	Länge in m:	49
Bestandestyp:	0204 Streuobstbestand (Streuobstwiese/-weide, Obstbaumreihen)				
Charakteristik:	Bearbeiter: Olga Lackner				
lfd. Nummer:	749	Fläche: in m ²	11388	Länge in m:	264
Bestandestyp:	0103 Laub-Nadel-Mischwald/Laub-Nadelholz-Mischforst				
Charakteristik:	Bearbeiter: Olga Lackner				
lfd. Nummer:	750	Fläche: in m ²	1835	Länge in m:	137
Bestandestyp:	0104 Laubwald/Laubholzforst				
Charakteristik:	Bearbeiter: Olga Lackner				
lfd. Nummer:	751	Fläche: in m ²	447	Länge in m:	59
Bestandestyp:	0203 Heckenzug				
Charakteristik:	Haselhecke Bearbeiter: Olga Lackner				
lfd. Nummer:	752	Fläche: in m ²	6597	Länge in m:	177
Bestandestyp:	0102 Nadelwald/Nadelholzforst				
Charakteristik:	Bearbeiter: Olga Lackner				
lfd. Nummer:	753	Fläche: in m ²	10346	Länge in m:	290
Bestandestyp:	0102 Nadelwald/Nadelholzforst				
Charakteristik:	Bearbeiter: Olga Lackner				
lfd. Nummer:	754	Fläche: in m ²	702	Länge in m:	102
Bestandestyp:	0203 Heckenzug				
Charakteristik:	Haselhecke Bearbeiter: Olga Lackner				
lfd. Nummer:	755	Fläche: in m ²	378	Länge in m:	44
Bestandestyp:	0201 Kleinstwaldfläche ("Feldgehölz"), Gebüsch oder Baumgruppe unter 1000m²				
Charakteristik:	Eichen- Kiefergruppe Bearbeiter: Olga Lackner				
lfd. Nummer:	756	Fläche: in m ²	3108	Länge in m:	306
Bestandestyp:	0206 Baumreihe, Allee				
Charakteristik:	Bearbeiter: Olga Lackner				
lfd. Nummer:	757	Fläche: in m ²	2336	Länge in m:	174
Bestandestyp:	0204 Streuobstbestand (Streuobstwiese/-weide, Obstbaumreihen)				
Charakteristik:	Bearbeiter: Olga Lackner				

lfd. Nummer:	758	Fläche: in m ²	570	Länge in m:	76
Bestandestyp:	0204 Streuobstbestand (Streuobstwiese/-weide, Obstbaumreihen)				
Charakteristik:	Bearbeiter: Olga Lackner				
lfd. Nummer:	759	Fläche: in m ²	548	Länge in m:	67
Bestandestyp:	0204 Streuobstbestand (Streuobstwiese/-weide, Obstbaumreihen)				
Charakteristik:	Bearbeiter: Olga Lackner				
lfd. Nummer:	760	Fläche: in m ²	496	Länge in m:	70
Bestandestyp:	0203 Heckenzug				
Charakteristik:	Weidengebüsch; Überreste eines ehemaligen Bachuferbegleitgehölzes nach Verrohung des Baches.				
	Bearbeiter: Olga Lackner				
lfd. Nummer:	761	Fläche: in m ²	672	Länge in m:	72
Bestandestyp:	0204 Streuobstbestand (Streuobstwiese/-weide, Obstbaumreihen)				
Charakteristik:	Bearbeiter: Olga Lackner				
lfd. Nummer:	762	Fläche: in m ²	1351	Länge in m:	135
Bestandestyp:	0204 Streuobstbestand (Streuobstwiese/-weide, Obstbaumreihen)				
Charakteristik:	Bearbeiter: Olga Lackner				
lfd. Nummer:	763	Fläche: in m ²	1414	Länge in m:	90
Bestandestyp:	0204 Streuobstbestand (Streuobstwiese/-weide, Obstbaumreihen)				
Charakteristik:	Bearbeiter: Olga Lackner				
lfd. Nummer:	764	Fläche: in m ²	3250	Länge in m:	120
Bestandestyp:	0204 Streuobstbestand (Streuobstwiese/-weide, Obstbaumreihen)				
Charakteristik:	Bearbeiter: Olga Lackner				
lfd. Nummer:	765	Fläche: in m ²	3558	Länge in m:	219
Bestandestyp:	0204 Streuobstbestand (Streuobstwiese/-weide, Obstbaumreihen)				
Charakteristik:	Bearbeiter: Olga Lackner				
lfd. Nummer:	766	Fläche: in m ²	625	Länge in m:	87
Bestandestyp:	0204 Streuobstbestand (Streuobstwiese/-weide, Obstbaumreihen)				
Charakteristik:	Bearbeiter: Olga Lackner				
lfd. Nummer:	767	Fläche: in m ²	678	Länge in m:	54
Bestandestyp:	030301 Sukzessionsfläche des feuchten und nassen Extensivgrünlandes mit oder ohne jüngerem Gehölzaufwuchs				
Charakteristik:	seichte Sukzessionsflächen einer Geländemulde mit Brennesseln, Mädesüß, Scirpus sylvaticus und aufkommenden Gehölzen-Weiden, Hollunder, Espen; Nährstoffreich.				
	Bearbeiter: Olga Lackner				
lfd. Nummer:	768	Fläche: in m ²	709	Länge in m:	64
Bestandestyp:	0401 Stehendes Gewässer				
Charakteristik:	Größerer von zwei Fischteichen mit Rohrkolben und Iris pseudacorus-Beständen, Seerosen, Erlen, Kiefern; am Waldrand gelegen.				
	Bearbeiter: Olga Lackner				

lfd. Nummer:	769	Fläche: in m ²	1106	Länge in m:	71
Bestandestyp:	0204 Streuobstbestand (Streuobstwiese/-weide, Obstbaumreihen)				
Charakteristik:	Bearbeiter: Olga Lackner				
lfd. Nummer:	770	Fläche: in m ²	296	Länge in m:	63
Bestandestyp:	0204 Streuobstbestand (Streuobstwiese/-weide, Obstbaumreihen)				
Charakteristik:	Bearbeiter: Olga Lackner				
lfd. Nummer:	771	Fläche: in m ²	82	Länge in m:	21
Bestandestyp:	0401 Stehendes Gewässer				
Charakteristik:	Kleiner geometrischer Teich am Waldrand. Kein Gewässer-Aufnahmepunkt; Bearbeiter: Olga Lackner				
lfd. Nummer:	772	Fläche: in m ²	152005	Länge in m:	910
Bestandestyp:	0102 Nadelwald/Nadelholzforst				
Charakteristik:	Bearbeiter: Olga Lackner				
lfd. Nummer:	773	Fläche: in m ²	148	Länge in m:	27
Bestandestyp:	0201 Kleinstwaldfläche ("Feldgehölz"), Gebüsch oder Baumgruppe unter 1000m²				
Charakteristik:	Birken-Eichengruppe Bearbeiter: Olga Lackner				
lfd. Nummer:	774	Fläche: in m ²	27582	Länge in m:	468
Bestandestyp:	0102 Nadelwald/Nadelholzforst				
Charakteristik:	Bearbeiter: Olga Lackner				
lfd. Nummer:	775	Fläche: in m ²	0	Länge in m:	0
Bestandestyp:	0207 Markanter Einzelbaum				
Charakteristik:	Bearbeiter: Olga Lackner				
lfd. Nummer:	776	Fläche: in m ²	50803	Länge in m:	1090
Bestandestyp:	0103 Laub-Nadel-Mischwald/Laub-Nadelholz-Mischforst				
Charakteristik:	Bearbeiter: Olga Lackner				
lfd. Nummer:	777	Fläche: in m ²	133	Länge in m:	24
Bestandestyp:	0204 Streuobstbestand (Streuobstwiese/-weide, Obstbaumreihen)				
Charakteristik:	Bearbeiter: Olga Lackner				
lfd. Nummer:	778	Fläche: in m ²	395	Länge in m:	53
Bestandestyp:	0204 Streuobstbestand (Streuobstwiese/-weide, Obstbaumreihen)				
Charakteristik:	Bearbeiter: Olga Lackner				
lfd. Nummer:	779	Fläche: in m ²	255	Länge in m:	34
Bestandestyp:	0204 Streuobstbestand (Streuobstwiese/-weide, Obstbaumreihen)				
Charakteristik:	Bearbeiter: Olga Lackner				
lfd. Nummer:	780	Fläche: in m ²	634	Länge in m:	82
Bestandestyp:	0204 Streuobstbestand (Streuobstwiese/-weide, Obstbaumreihen)				
Charakteristik:	Bearbeiter: Olga Lackner				

lfd. Nummer:	781	Fläche: in m ²	2030	Länge in m:	168
Bestandestyp:	0204 Streuobstbestand (Streuobstwiese/-weide, Obstbaumreihen)				
Charakteristik:	Bearbeiter: Olga Lackner				
lfd. Nummer:	782	Fläche: in m ²	471	Länge in m:	57
Bestandestyp:	0204 Streuobstbestand (Streuobstwiese/-weide, Obstbaumreihen)				
Charakteristik:	Bearbeiter: Olga Lackner				
lfd. Nummer:	783	Fläche: in m ²	1446	Länge in m:	113
Bestandestyp:	0104 Laubwald/Laubholzforst				
Charakteristik:	Bearbeiter: Olga Lackner				
lfd. Nummer:	784	Fläche: in m ²	1335	Länge in m:	114
Bestandestyp:	0204 Streuobstbestand (Streuobstwiese/-weide, Obstbaumreihen)				
Charakteristik:	Bearbeiter: Olga Lackner				
lfd. Nummer:	785	Fläche: in m ²	557	Länge in m:	60
Bestandestyp:	0204 Streuobstbestand (Streuobstwiese/-weide, Obstbaumreihen)				
Charakteristik:	Bearbeiter: Olga Lackner				
lfd. Nummer:	786	Fläche: in m ²	467	Länge in m:	65
Bestandestyp:	0204 Streuobstbestand (Streuobstwiese/-weide, Obstbaumreihen)				
Charakteristik:	Bearbeiter: Olga Lackner				
lfd. Nummer:	787	Fläche: in m ²	374	Länge in m:	42
Bestandestyp:	0201 Kleinstwaldfläche ("Feldgehölz"), Gebüsch oder Baumgruppe unter 1000m²				
Charakteristik:	Kleiner Espen-Eichenhain Bearbeiter: Olga Lackner				
lfd. Nummer:	788	Fläche: in m ²	276	Länge in m:	42
Bestandestyp:	0204 Streuobstbestand (Streuobstwiese/-weide, Obstbaumreihen)				
Charakteristik:	Bearbeiter: Olga Lackner				
lfd. Nummer:	789	Fläche: in m ²	185	Länge in m:	31
Bestandestyp:	0204 Streuobstbestand (Streuobstwiese/-weide, Obstbaumreihen)				
Charakteristik:	Bearbeiter: Olga Lackner				
lfd. Nummer:	790	Fläche: in m ²	444	Länge in m:	45
Bestandestyp:	0204 Streuobstbestand (Streuobstwiese/-weide, Obstbaumreihen)				
Charakteristik:	Bearbeiter: Olga Lackner				
lfd. Nummer:	791	Fläche: in m ²	0	Länge in m:	1
Bestandestyp:	0204 Streuobstbestand (Streuobstwiese/-weide, Obstbaumreihen)				
Charakteristik:	Bearbeiter: Olga Lackner				
lfd. Nummer:	792	Fläche: in m ²	2305	Länge in m:	150
Bestandestyp:	0204 Streuobstbestand (Streuobstwiese/-weide, Obstbaumreihen)				
Charakteristik:	Bearbeiter: Olga Lackner				

lfd. Nummer:	793	Fläche: in m ²	653	Länge in m:	85
Bestandestyp:	0204 Streuobstbestand (Streuobstwiese/-weide, Obstbaumreihen)				
Charakteristik:					
	Bearbeiter: Olga Lackner				
lfd. Nummer:	794	Fläche: in m ²	43805	Länge in m:	597
Bestandestyp:	0103 Laub-Nadel-Mischwald/Laub-Nadelholz-Mischforst				
Charakteristik:					
	Bearbeiter: Olga Lackner				
lfd. Nummer:	795	Fläche: in m ²	379	Länge in m:	37
Bestandestyp:	0201 Kleinstwaldfläche ("Feldgehölz"), Gebüsch oder Baumgruppe unter 1000m²				
Charakteristik:	Birken-Kiefern-Gruppe				
	Bearbeiter: Olga Lackner				
lfd. Nummer:	796	Fläche: in m ²	4057	Länge in m:	267
Bestandestyp:	0204 Streuobstbestand (Streuobstwiese/-weide, Obstbaumreihen)				
Charakteristik:					
	Bearbeiter: Olga Lackner				
lfd. Nummer:	797	Fläche: in m ²	819	Länge in m:	72
Bestandestyp:	0204 Streuobstbestand (Streuobstwiese/-weide, Obstbaumreihen)				
Charakteristik:					
	Bearbeiter: Olga Lackner				
lfd. Nummer:	798	Fläche: in m ²	184	Länge in m:	29
Bestandestyp:	0202 Uferbegleitgehölz				
Charakteristik:	Erlengruppe				
	Bearbeiter: Olga Lackner				
lfd. Nummer:	799	Fläche: in m ²	2693	Länge in m:	228
Bestandestyp:	0204 Streuobstbestand (Streuobstwiese/-weide, Obstbaumreihen)				
Charakteristik:					
	Bearbeiter: Olga Lackner				
lfd. Nummer:	800	Fläche: in m ²	1202	Länge in m:	164
Bestandestyp:	0204 Streuobstbestand (Streuobstwiese/-weide, Obstbaumreihen)				
Charakteristik:					
	Bearbeiter: Olga Lackner				
lfd. Nummer:	801	Fläche: in m ²	1302	Länge in m:	102
Bestandestyp:	0104 Laubwald/Laubholzforst				
Charakteristik:					
	Bearbeiter: Olga Lackner				
lfd. Nummer:	802	Fläche: in m ²	568	Länge in m:	76
Bestandestyp:	0206 Baumreihe, Allee				
Charakteristik:					
	Bearbeiter: Olga Lackner				
lfd. Nummer:	803	Fläche: in m ²	1932	Länge in m:	179
Bestandestyp:	0204 Streuobstbestand (Streuobstwiese/-weide, Obstbaumreihen)				
Charakteristik:					
	Bearbeiter: Olga Lackner				
lfd. Nummer:	804	Fläche: in m ²	178	Länge in m:	31
Bestandestyp:	0204 Streuobstbestand (Streuobstwiese/-weide, Obstbaumreihen)				
Charakteristik:					
	Bearbeiter: Olga Lackner				

lfd. Nummer:	805	Fläche: in m ²	1860	Länge in m:	137
Bestandestyp:	0204 Streuobstbestand (Streuobstwiese/-weide, Obstbaumreihen)				
Charakteristik:					
	Bearbeiter: Olga Lackner				
lfd. Nummer:	806	Fläche: in m ²	965	Länge in m:	162
Bestandestyp:	0206 Baumreihe, Allee				
Charakteristik:					
	Bearbeiter: Olga Lackner				
lfd. Nummer:	807	Fläche: in m ²	435	Länge in m:	58
Bestandestyp:	0203 Heckenzug				
Charakteristik:	Gebüschbestockte Böschung mit Hollunder und Rose				
	Bearbeiter: Olga Lackner				
lfd. Nummer:	808	Fläche: in m ²	192	Länge in m:	32
Bestandestyp:	0204 Streuobstbestand (Streuobstwiese/-weide, Obstbaumreihen)				
Charakteristik:					
	Bearbeiter: Olga Lackner				
lfd. Nummer:	809	Fläche: in m ²	3470	Länge in m:	205
Bestandestyp:	0204 Streuobstbestand (Streuobstwiese/-weide, Obstbaumreihen)				
Charakteristik:					
	Bearbeiter: Olga Lackner				
lfd. Nummer:	810	Fläche: in m ²	153	Länge in m:	30
Bestandestyp:	0204 Streuobstbestand (Streuobstwiese/-weide, Obstbaumreihen)				
Charakteristik:					
	Bearbeiter: Olga Lackner				
lfd. Nummer:	811	Fläche: in m ²	408	Länge in m:	41
Bestandestyp:	0204 Streuobstbestand (Streuobstwiese/-weide, Obstbaumreihen)				
Charakteristik:					
	Bearbeiter: Olga Lackner				
lfd. Nummer:	812	Fläche: in m ²	2446	Länge in m:	202
Bestandestyp:	0204 Streuobstbestand (Streuobstwiese/-weide, Obstbaumreihen)				
Charakteristik:					
	Bearbeiter: Olga Lackner				
lfd. Nummer:	813	Fläche: in m ²	1126	Länge in m:	110
Bestandestyp:	0204 Streuobstbestand (Streuobstwiese/-weide, Obstbaumreihen)				
Charakteristik:					
	Bearbeiter: Olga Lackner				
lfd. Nummer:	814	Fläche: in m ²	94	Länge in m:	21
Bestandestyp:	0401 Stehendes Gewässer				
Charakteristik:	Kleiner strukturloser Teich im Nahbereich eines landwirtschaftlichen Anwesens; kein Aufnahmepunkt				
	Bearbeiter: Olga Lackner				
lfd. Nummer:	815	Fläche: in m ²	2565	Länge in m:	168
Bestandestyp:	0204 Streuobstbestand (Streuobstwiese/-weide, Obstbaumreihen)				
Charakteristik:					
	Bearbeiter: Olga Lackner				
lfd. Nummer:	816	Fläche: in m ²	818	Länge in m:	54
Bestandestyp:	0201 Kleinstwaldfläche ("Feldgehölz"), Gebüsch oder Baumgruppe unter 1000m²				
Charakteristik:	Kleiner Laubmischwald mit Eiche und Fichte				
	Bearbeiter: Olga Lackner				

lfd. Nummer:	817	Fläche: in m ²	2264	Länge in m:	118
Bestandestyp:	0204 Streuobstbestand (Streuobstwiese/-weide, Obstbaumreihen)				
Charakteristik:	Bearbeiter: Olga Lackner				
lfd. Nummer:	818	Fläche: in m ²	317	Länge in m:	61
Bestandestyp:	0204 Streuobstbestand (Streuobstwiese/-weide, Obstbaumreihen)				
Charakteristik:	Bearbeiter: Olga Lackner				
lfd. Nummer:	819	Fläche: in m ²	182	Länge in m:	32
Bestandestyp:	0204 Streuobstbestand (Streuobstwiese/-weide, Obstbaumreihen)				
Charakteristik:	Bearbeiter: Olga Lackner				
lfd. Nummer:	820	Fläche: in m ²	156	Länge in m:	27
Bestandestyp:	0401 Stehendes Gewässer				
Charakteristik:	Kleiner Teich in der Bachuferzone; ohne Gewässer-Aufnahmepunkt				
	Bearbeiter: Olga Lackner				
lfd. Nummer:	821	Fläche: in m ²	755	Länge in m:	77
Bestandestyp:	0306 Neubewaldung/Aufforstung				
Charakteristik:	Bearbeiter: Olga Lackner				
lfd. Nummer:	822	Fläche: in m ²	119	Länge in m:	26
Bestandestyp:	0204 Streuobstbestand (Streuobstwiese/-weide, Obstbaumreihen)				
Charakteristik:	Bearbeiter: Olga Lackner				
lfd. Nummer:	823	Fläche: in m ²	383	Länge in m:	58
Bestandestyp:	0204 Streuobstbestand (Streuobstwiese/-weide, Obstbaumreihen)				
Charakteristik:	Bearbeiter: Olga Lackner				
lfd. Nummer:	824	Fläche: in m ²	577	Länge in m:	59
Bestandestyp:	0204 Streuobstbestand (Streuobstwiese/-weide, Obstbaumreihen)				
Charakteristik:	Bearbeiter: Olga Lackner				
lfd. Nummer:	825	Fläche: in m ²	1167	Länge in m:	104
Bestandestyp:	0204 Streuobstbestand (Streuobstwiese/-weide, Obstbaumreihen)				
Charakteristik:	Bearbeiter: Olga Lackner				
lfd. Nummer:	826	Fläche: in m ²	255	Länge in m:	36
Bestandestyp:	0204 Streuobstbestand (Streuobstwiese/-weide, Obstbaumreihen)				
Charakteristik:	Bearbeiter: Olga Lackner				
lfd. Nummer:	827	Fläche: in m ²	2553	Länge in m:	213
Bestandestyp:	0206 Baumreihe, Allee				
Charakteristik:	Bearbeiter: Olga Lackner				
lfd. Nummer:	828	Fläche: in m ²	898	Länge in m:	103
Bestandestyp:	0206 Baumreihe, Allee				
Charakteristik:	Bearbeiter: Olga Lackner				

lfd. Nummer:	829	Fläche: in m ²	123	Länge in m:	26
Bestandestyp:	0203 Heckenzug				
Charakteristik:	Kleines Feldgehölz				
	Bearbeiter: Olga Lackner				
lfd. Nummer:	830	Fläche: in m ²	1857	Länge in m:	86
Bestandestyp:	0104 Laubwald/Laubholzforst				
Charakteristik:					
	Bearbeiter: Olga Lackner				
lfd. Nummer:	831	Fläche: in m ²	462	Länge in m:	69
Bestandestyp:	0206 Baumreihe, Allee				
Charakteristik:					
	Bearbeiter: Olga Lackner				
lfd. Nummer:	832	Fläche: in m ²	3114	Länge in m:	149
Bestandestyp:	0204 Streuobstbestand (Streuobstwiese/-weide, Obstbaumreihen)				
Charakteristik:					
	Bearbeiter: Olga Lackner				
lfd. Nummer:	833	Fläche: in m ²	819	Länge in m:	84
Bestandestyp:	0204 Streuobstbestand (Streuobstwiese/-weide, Obstbaumreihen)				
Charakteristik:					
	Bearbeiter: Olga Lackner				
lfd. Nummer:	834	Fläche: in m ²	306	Länge in m:	39
Bestandestyp:	0204 Streuobstbestand (Streuobstwiese/-weide, Obstbaumreihen)				
Charakteristik:					
	Bearbeiter: Olga Lackner				
lfd. Nummer:	835	Fläche: in m ²	470	Länge in m:	49
Bestandestyp:	0204 Streuobstbestand (Streuobstwiese/-weide, Obstbaumreihen)				
Charakteristik:					
	Bearbeiter: Olga Lackner				
lfd. Nummer:	836	Fläche: in m ²	891	Länge in m:	67
Bestandestyp:	99 Erhebungsfläche unbestimmten Typs				
Charakteristik:	Extensive Gartenzone außerhalb des gewidmeten Baulandes				
	Bearbeiter: Olga Lackner				
lfd. Nummer:	837	Fläche: in m ²	5003	Länge in m:	172
Bestandestyp:	0103 Laub-Nadel-Mischwald/Laub-Nadelholz-Mischforst				
Charakteristik:					
	Bearbeiter: Olga Lackner				
lfd. Nummer:	838	Fläche: in m ²	1881	Länge in m:	148
Bestandestyp:	0104 Laubwald/Laubholzforst				
Charakteristik:					
	Bearbeiter: Olga Lackner				
lfd. Nummer:	839	Fläche: in m ²	1970	Länge in m:	127
Bestandestyp:	0104 Laubwald/Laubholzforst				
Charakteristik:					
	Bearbeiter: Olga Lackner				
lfd. Nummer:	840	Fläche: in m ²	446	Länge in m:	47
Bestandestyp:	0206 Baumreihe, Allee				
Charakteristik:					
	Bearbeiter: Olga Lackner				

lfd. Nummer:	841	Fläche: in m ²	379	Länge in m:	39
Bestandestyp:	99 Erhebungsfläche unbestimmten Typs				
Charakteristik:	Quadratische Ruderalflur welche an das Bauland angrenzt.				
	Bearbeiter: Olga Lackner				
lfd. Nummer:	842	Fläche: in m ²	280	Länge in m:	33
Bestandestyp:	0204 Streuobstbestand (Streuobstwiese/-weide, Obstbaumreihen)				
Charakteristik:					
	Bearbeiter: Olga Lackner				
lfd. Nummer:	843	Fläche: in m ²	273	Länge in m:	34
Bestandestyp:	0204 Streuobstbestand (Streuobstwiese/-weide, Obstbaumreihen)				
Charakteristik:					
	Bearbeiter: Olga Lackner				
lfd. Nummer:	844	Fläche: in m ²	1137	Länge in m:	92
Bestandestyp:	0204 Streuobstbestand (Streuobstwiese/-weide, Obstbaumreihen)				
Charakteristik:					
	Bearbeiter: Olga Lackner				
lfd. Nummer:	845	Fläche: in m ²	925	Länge in m:	96
Bestandestyp:	0204 Streuobstbestand (Streuobstwiese/-weide, Obstbaumreihen)				
Charakteristik:					
	Bearbeiter: Olga Lackner				
lfd. Nummer:	846	Fläche: in m ²	2196	Länge in m:	159
Bestandestyp:	0204 Streuobstbestand (Streuobstwiese/-weide, Obstbaumreihen)				
Charakteristik:					
	Bearbeiter: Olga Lackner				
lfd. Nummer:	847	Fläche: in m ²	219	Länge in m:	31
Bestandestyp:	0201 Kleinstwaldfläche ("Feldgehölz"), Gebüsch oder Baumgruppe unter 1000m²				
Charakteristik:	Kleine Gebüschgruppe				
	Bearbeiter: Olga Lackner				
lfd. Nummer:	848	Fläche: in m ²	456	Länge in m:	53
Bestandestyp:	0204 Streuobstbestand (Streuobstwiese/-weide, Obstbaumreihen)				
Charakteristik:					
	Bearbeiter: Olga Lackner				
lfd. Nummer:	849	Fläche: in m ²	576	Länge in m:	63
Bestandestyp:	0201 Kleinstwaldfläche ("Feldgehölz"), Gebüsch oder Baumgruppe unter 1000m²				
Charakteristik:	Feldgehölzgruppe mit Eiche, Linde, Birke;				
	Bearbeiter: Olga Lackner				
lfd. Nummer:	850	Fläche: in m ²	114	Länge in m:	26
Bestandestyp:	0203 Heckenzug				
Charakteristik:	Espen-Gruppe neben Holzschuppen				
	Bearbeiter: Olga Lackner				
lfd. Nummer:	851	Fläche: in m ²	822	Länge in m:	114
Bestandestyp:	0206 Baumreihe, Allee				
Charakteristik:					
	Bearbeiter: Olga Lackner				
lfd. Nummer:	852	Fläche: in m ²	2377	Länge in m:	155
Bestandestyp:	0204 Streuobstbestand (Streuobstwiese/-weide, Obstbaumreihen)				
Charakteristik:					
	Bearbeiter: Olga Lackner				

lfd. Nummer:	853	Fläche: in m ²	181	Länge in m:	27
Bestandestyp:	0401 Stehendes Gewässer				
Charakteristik:	Kleiner Teich innerhalb einer Obstbaumwiesen; nicht zugänglich.				
	Bearbeiter: Olga Lackner				
lfd. Nummer:	854	Fläche: in m ²	248	Länge in m:	45
Bestandestyp:	0204 Streuobstbestand (Streuobstwiese/-weide, Obstbaumreihen)				
Charakteristik:					
	Bearbeiter: Olga Lackner				
lfd. Nummer:	855	Fläche: in m ²	288	Länge in m:	34
Bestandestyp:	0204 Streuobstbestand (Streuobstwiese/-weide, Obstbaumreihen)				
Charakteristik:					
	Bearbeiter: Olga Lackner				
lfd. Nummer:	856	Fläche: in m ²	490	Länge in m:	51
Bestandestyp:	0204 Streuobstbestand (Streuobstwiese/-weide, Obstbaumreihen)				
Charakteristik:					
	Bearbeiter: Olga Lackner				
lfd. Nummer:	857	Fläche: in m ²	584	Länge in m:	48
Bestandestyp:	0204 Streuobstbestand (Streuobstwiese/-weide, Obstbaumreihen)				
Charakteristik:					
	Bearbeiter: Olga Lackner				
lfd. Nummer:	858	Fläche: in m ²	3467	Länge in m:	241
Bestandestyp:	0204 Streuobstbestand (Streuobstwiese/-weide, Obstbaumreihen)				
Charakteristik:					
	Bearbeiter: Olga Lackner				
lfd. Nummer:	859	Fläche: in m ²	12813	Länge in m:	372
Bestandestyp:	0103 Laub-Nadel-Mischwald/Laub-Nadelholz-Mischforst				
Charakteristik:					
	Bearbeiter: Olga Lackner				
lfd. Nummer:	860	Fläche: in m ²	966	Länge in m:	66
Bestandestyp:	0204 Streuobstbestand (Streuobstwiese/-weide, Obstbaumreihen)				
Charakteristik:					
	Bearbeiter: Olga Lackner				
lfd. Nummer:	861	Fläche: in m ²	863	Länge in m:	89
Bestandestyp:	0204 Streuobstbestand (Streuobstwiese/-weide, Obstbaumreihen)				
Charakteristik:					
	Bearbeiter: Olga Lackner				
lfd. Nummer:	862	Fläche: in m ²	192	Länge in m:	30
Bestandestyp:	0204 Streuobstbestand (Streuobstwiese/-weide, Obstbaumreihen)				
Charakteristik:					
	Bearbeiter: Olga Lackner				
lfd. Nummer:	863	Fläche: in m ²	298	Länge in m:	37
Bestandestyp:	0206 Baumreihe, Allee				
Charakteristik:					
	Bearbeiter: Olga Lackner				
lfd. Nummer:	864	Fläche: in m ²	1002	Länge in m:	64
Bestandestyp:	0204 Streuobstbestand (Streuobstwiese/-weide, Obstbaumreihen)				
Charakteristik:					
	Bearbeiter: Olga Lackner				

lfd. Nummer:	865	Fläche: in m ²	107	Länge in m:	24
Bestandestyp:	0204 Streuobstbestand (Streuobstwiese/-weide, Obstbaumreihen)				
Charakteristik:	Bearbeiter: Olga Lackner				
lfd. Nummer:	866	Fläche: in m ²	233	Länge in m:	46
Bestandestyp:	0204 Streuobstbestand (Streuobstwiese/-weide, Obstbaumreihen)				
Charakteristik:	Bearbeiter: Olga Lackner				
lfd. Nummer:	867	Fläche: in m ²	170877	Länge in m:	1415
Bestandestyp:	0102 Nadelwald/Nadelholzforst				
Charakteristik:	Bearbeiter: Olga Lackner				
lfd. Nummer:	868	Fläche: in m ²	975	Länge in m:	120
Bestandestyp:	0204 Streuobstbestand (Streuobstwiese/-weide, Obstbaumreihen)				
Charakteristik:	Bearbeiter: Olga Lackner				
lfd. Nummer:	869	Fläche: in m ²	143	Länge in m:	28
Bestandestyp:	0204 Streuobstbestand (Streuobstwiese/-weide, Obstbaumreihen)				
Charakteristik:	Bearbeiter: Olga Lackner				
lfd. Nummer:	870	Fläche: in m ²	96	Länge in m:	21
Bestandestyp:	0204 Streuobstbestand (Streuobstwiese/-weide, Obstbaumreihen)				
Charakteristik:	Bearbeiter: Olga Lackner				
lfd. Nummer:	871	Fläche: in m ²	457	Länge in m:	65
Bestandestyp:	0204 Streuobstbestand (Streuobstwiese/-weide, Obstbaumreihen)				
Charakteristik:	Bearbeiter: Olga Lackner				
lfd. Nummer:	872	Fläche: in m ²	496	Länge in m:	99
Bestandestyp:	0204 Streuobstbestand (Streuobstwiese/-weide, Obstbaumreihen)				
Charakteristik:	Bearbeiter: Olga Lackner				
lfd. Nummer:	873	Fläche: in m ²	772	Länge in m:	74
Bestandestyp:	0204 Streuobstbestand (Streuobstwiese/-weide, Obstbaumreihen)				
Charakteristik:	Bearbeiter: Olga Lackner				
lfd. Nummer:	874	Fläche: in m ²	1476	Länge in m:	140
Bestandestyp:	0204 Streuobstbestand (Streuobstwiese/-weide, Obstbaumreihen)				
Charakteristik:	Bearbeiter: Olga Lackner				
lfd. Nummer:	875	Fläche: in m ²	1110	Länge in m:	77
Bestandestyp:	0204 Streuobstbestand (Streuobstwiese/-weide, Obstbaumreihen)				
Charakteristik:	Bearbeiter: Olga Lackner				
lfd. Nummer:	876	Fläche: in m ²	157	Länge in m:	27
Bestandestyp:	0204 Streuobstbestand (Streuobstwiese/-weide, Obstbaumreihen)				
Charakteristik:	Bearbeiter: Olga Lackner				

lfd. Nummer:	877	Fläche: in m ²	417	Länge in m:	49
Bestandestyp:	0204 Streuobstbestand (Streuobstwiese/-weide, Obstbaumreihen)				
Charakteristik:	Bearbeiter: Olga Lackner				
lfd. Nummer:	878	Fläche: in m ²	511	Länge in m:	60
Bestandestyp:	0204 Streuobstbestand (Streuobstwiese/-weide, Obstbaumreihen)				
Charakteristik:	Bearbeiter: Olga Lackner				
lfd. Nummer:	879	Fläche: in m ²	383	Länge in m:	50
Bestandestyp:	0204 Streuobstbestand (Streuobstwiese/-weide, Obstbaumreihen)				
Charakteristik:	Bearbeiter: Olga Lackner				
lfd. Nummer:	880	Fläche: in m ²	273	Länge in m:	47
Bestandestyp:	0204 Streuobstbestand (Streuobstwiese/-weide, Obstbaumreihen)				
Charakteristik:	Bearbeiter: Olga Lackner				
lfd. Nummer:	881	Fläche: in m ²	493	Länge in m:	54
Bestandestyp:	0204 Streuobstbestand (Streuobstwiese/-weide, Obstbaumreihen)				
Charakteristik:	Bearbeiter: Olga Lackner				
lfd. Nummer:	882	Fläche: in m ²	279	Länge in m:	40
Bestandestyp:	0204 Streuobstbestand (Streuobstwiese/-weide, Obstbaumreihen)				
Charakteristik:	Bearbeiter: Olga Lackner				
lfd. Nummer:	883	Fläche: in m ²	532	Länge in m:	57
Bestandestyp:	0204 Streuobstbestand (Streuobstwiese/-weide, Obstbaumreihen)				
Charakteristik:	Bearbeiter: Olga Lackner				
lfd. Nummer:	884	Fläche: in m ²	353	Länge in m:	46
Bestandestyp:	0204 Streuobstbestand (Streuobstwiese/-weide, Obstbaumreihen)				
Charakteristik:	Bearbeiter: Olga Lackner				
lfd. Nummer:	885	Fläche: in m ²	278	Länge in m:	43
Bestandestyp:	0206 Baumreihe, Allee				
Charakteristik:	Bearbeiter: Olga Lackner				
lfd. Nummer:	886	Fläche: in m ²	1549	Länge in m:	93
Bestandestyp:	0204 Streuobstbestand (Streuobstwiese/-weide, Obstbaumreihen)				
Charakteristik:	Bearbeiter: Olga Lackner				
lfd. Nummer:	887	Fläche: in m ²	149	Länge in m:	38
Bestandestyp:	0204 Streuobstbestand (Streuobstwiese/-weide, Obstbaumreihen)				
Charakteristik:	Bearbeiter: Olga Lackner				
lfd. Nummer:	888	Fläche: in m ²	1012	Länge in m:	86
Bestandestyp:	0104 Laubwald/Laubholzforst				
Charakteristik:	Bearbeiter: Olga Lackner				

lfd. Nummer:	889	Fläche: in m ²	2287	Länge in m:	107
Bestandestyp:	0306 Neubewaldung/Aufforstung				
Charakteristik:					
	Bearbeiter: Olga Lackner				
lfd. Nummer:	890	Fläche: in m ²	4257	Länge in m:	228
Bestandestyp:	0204 Streuobstbestand (Streuobstwiese/-weide, Obstbaumreihen)				
Charakteristik:					
	Bearbeiter: Olga Lackner				
lfd. Nummer:	891	Fläche: in m ²	157	Länge in m:	26
Bestandestyp:	0204 Streuobstbestand (Streuobstwiese/-weide, Obstbaumreihen)				
Charakteristik:					
	Bearbeiter: Olga Lackner				
lfd. Nummer:	892	Fläche: in m ²	830	Länge in m:	100
Bestandestyp:	0204 Streuobstbestand (Streuobstwiese/-weide, Obstbaumreihen)				
Charakteristik:					
	Bearbeiter: Olga Lackner				
lfd. Nummer:	893	Fläche: in m ²	1106	Länge in m:	66
Bestandestyp:	0104 Laubwald/Laubholzforst				
Charakteristik:					
	Bearbeiter: Olga Lackner				
lfd. Nummer:	894	Fläche: in m ²	10493	Länge in m:	359
Bestandestyp:	0104 Laubwald/Laubholzforst				
Charakteristik:					
	Bearbeiter: Olga Lackner				
lfd. Nummer:	895	Fläche: in m ²	10693	Länge in m:	252
Bestandestyp:	0103 Laub-Nadel-Mischwald/Laub-Nadelholz-Mischforst				
Charakteristik:					
	Bearbeiter: Olga Lackner				
lfd. Nummer:	896	Fläche: in m ²	526777	Länge in m:	2618
Bestandestyp:	0102 Nadelwald/Nadelholzforst				
Charakteristik:					
	Bearbeiter: Olga Lackner				
lfd. Nummer:	897	Fläche: in m ²	1463	Länge in m:	111
Bestandestyp:	0204 Streuobstbestand (Streuobstwiese/-weide, Obstbaumreihen)				
Charakteristik:					
	Bearbeiter: Olga Lackner				
lfd. Nummer:	898	Fläche: in m ²	534	Länge in m:	49
Bestandestyp:	0206 Baumreihe, Allee				
Charakteristik:					
	Bearbeiter: Olga Lackner				
lfd. Nummer:	899	Fläche: in m ²	380	Länge in m:	42
Bestandestyp:	0204 Streuobstbestand (Streuobstwiese/-weide, Obstbaumreihen)				
Charakteristik:					
	Bearbeiter: Olga Lackner				
lfd. Nummer:	900	Fläche: in m ²	965	Länge in m:	80
Bestandestyp:	0204 Streuobstbestand (Streuobstwiese/-weide, Obstbaumreihen)				
Charakteristik:					
	Bearbeiter: Olga Lackner				

lfd. Nummer:	901	Fläche: in m ²	108	Länge in m:	22
Bestandestyp:	0401 Stehendes Gewässer				
Charakteristik:	Mit Wasserlinsen bedeckter kleiner ovaler Teich, nicht von Gehölzen umstanden; Gewässer Aufnahme punkt 58.				
	Bearbeiter: Olga Lackner				
lfd. Nummer:	902	Fläche: in m ²	699	Länge in m:	79
Bestandestyp:	0202 Uferbegleitgehölz				
Charakteristik:	Dichter Espen-, Weiden-, Eschensaum.				
	Bearbeiter: Olga Lackner				
lfd. Nummer:	903	Fläche: in m ²	1240	Länge in m:	87
Bestandestyp:	0204 Streuobstbestand (Streuobstwiese/-weide, Obstbaumreihen)				
Charakteristik:					
	Bearbeiter: Olga Lackner				
lfd. Nummer:	904	Fläche: in m ²	1129	Länge in m:	90
Bestandestyp:	0204 Streuobstbestand (Streuobstwiese/-weide, Obstbaumreihen)				
Charakteristik:					
	Bearbeiter: Olga Lackner				
lfd. Nummer:	905	Fläche: in m ²	517	Länge in m:	79
Bestandestyp:	0204 Streuobstbestand (Streuobstwiese/-weide, Obstbaumreihen)				
Charakteristik:					
	Bearbeiter: Olga Lackner				
lfd. Nummer:	906	Fläche: in m ²	2702	Länge in m:	164
Bestandestyp:	0204 Streuobstbestand (Streuobstwiese/-weide, Obstbaumreihen)				
Charakteristik:					
	Bearbeiter: Olga Lackner				
lfd. Nummer:	907	Fläche: in m ²	626	Länge in m:	76
Bestandestyp:	0204 Streuobstbestand (Streuobstwiese/-weide, Obstbaumreihen)				
Charakteristik:					
	Bearbeiter: Olga Lackner				
lfd. Nummer:	908	Fläche: in m ²	1120	Länge in m:	111
Bestandestyp:	0204 Streuobstbestand (Streuobstwiese/-weide, Obstbaumreihen)				
Charakteristik:					
	Bearbeiter: Olga Lackner				
lfd. Nummer:	909	Fläche: in m ²	239	Länge in m:	33
Bestandestyp:	0204 Streuobstbestand (Streuobstwiese/-weide, Obstbaumreihen)				
Charakteristik:					
	Bearbeiter: Olga Lackner				
lfd. Nummer:	910	Fläche: in m ²	1998	Länge in m:	107
Bestandestyp:	0204 Streuobstbestand (Streuobstwiese/-weide, Obstbaumreihen)				
Charakteristik:					
	Bearbeiter: Olga Lackner				
lfd. Nummer:	911	Fläche: in m ²	173	Länge in m:	28
Bestandestyp:	0203 Heckenzug				
Charakteristik:	Kleine Gebüschgruppe				
	Bearbeiter: Olga Lackner				
lfd. Nummer:	912	Fläche: in m ²	191	Länge in m:	45
Bestandestyp:	0204 Streuobstbestand (Streuobstwiese/-weide, Obstbaumreihen)				
Charakteristik:					
	Bearbeiter: Olga Lackner				

lfd. Nummer:	913	Fläche: in m ²	160	Länge in m:	31
Bestandestyp:	0204 Streuobstbestand (Streuobstwiese/-weide, Obstbaumreihen)				
Charakteristik:	Bearbeiter: Olga Lackner				
lfd. Nummer:	914	Fläche: in m ²	5112	Länge in m:	181
Bestandestyp:	0204 Streuobstbestand (Streuobstwiese/-weide, Obstbaumreihen)				
Charakteristik:	Bearbeiter: Olga Lackner				
lfd. Nummer:	915	Fläche: in m ²	2046	Länge in m:	146
Bestandestyp:	0104 Laubwald/Laubholzforst				
Charakteristik:	Bearbeiter: Olga Lackner				
lfd. Nummer:	916	Fläche: in m ²	1863	Länge in m:	133
Bestandestyp:	0104 Laubwald/Laubholzforst				
Charakteristik:	Bearbeiter: Olga Lackner				
lfd. Nummer:	917	Fläche: in m ²	418	Länge in m:	54
Bestandestyp:	0204 Streuobstbestand (Streuobstwiese/-weide, Obstbaumreihen)				
Charakteristik:	Bearbeiter: Olga Lackner				
lfd. Nummer:	918	Fläche: in m ²	224	Länge in m:	38
Bestandestyp:	0204 Streuobstbestand (Streuobstwiese/-weide, Obstbaumreihen)				
Charakteristik:	Bearbeiter: Olga Lackner				
lfd. Nummer:	919	Fläche: in m ²	48118	Länge in m:	608
Bestandestyp:	0103 Laub-Nadel-Mischwald/Laub-Nadelholz-Mischforst				
Charakteristik:	Bearbeiter: Olga Lackner				
lfd. Nummer:	920	Fläche: in m ²	260	Länge in m:	33
Bestandestyp:	0204 Streuobstbestand (Streuobstwiese/-weide, Obstbaumreihen)				
Charakteristik:	Bearbeiter: Olga Lackner				
lfd. Nummer:	921	Fläche: in m ²	766	Länge in m:	95
Bestandestyp:	0206 Baumreihe, Allee				
Charakteristik:	Bearbeiter: Olga Lackner				
lfd. Nummer:	922	Fläche: in m ²	1690	Länge in m:	119
Bestandestyp:	0103 Laub-Nadel-Mischwald/Laub-Nadelholz-Mischforst				
Charakteristik:	Bearbeiter: Olga Lackner				
lfd. Nummer:	923	Fläche: in m ²	0	Länge in m:	0
Bestandestyp:	0204 Streuobstbestand (Streuobstwiese/-weide, Obstbaumreihen)				
Charakteristik:	Bearbeiter: Olga Lackner				
lfd. Nummer:	924	Fläche: in m ²	5226	Länge in m:	226
Bestandestyp:	0204 Streuobstbestand (Streuobstwiese/-weide, Obstbaumreihen)				
Charakteristik:	Bearbeiter: Olga Lackner				

lfd. Nummer:	925	Fläche: in m ²	560	Länge in m:	48
Bestandestyp:	0204 Streuobstbestand (Streuobstwiese/-weide, Obstbaumreihen)				
Charakteristik:	Bearbeiter: Olga Lackner				
lfd. Nummer:	926	Fläche: in m ²	689	Länge in m:	68
Bestandestyp:	0204 Streuobstbestand (Streuobstwiese/-weide, Obstbaumreihen)				
Charakteristik:	Bearbeiter: Olga Lackner				
lfd. Nummer:	927	Fläche: in m ²	323	Länge in m:	45
Bestandestyp:	0204 Streuobstbestand (Streuobstwiese/-weide, Obstbaumreihen)				
Charakteristik:	Bearbeiter: Olga Lackner				
lfd. Nummer:	928	Fläche: in m ²	149	Länge in m:	29
Bestandestyp:	0204 Streuobstbestand (Streuobstwiese/-weide, Obstbaumreihen)				
Charakteristik:	Bearbeiter: Olga Lackner				
lfd. Nummer:	929	Fläche: in m ²	140	Länge in m:	24
Bestandestyp:	0204 Streuobstbestand (Streuobstwiese/-weide, Obstbaumreihen)				
Charakteristik:	Bearbeiter: Olga Lackner				
lfd. Nummer:	930	Fläche: in m ²	5742	Länge in m:	306
Bestandestyp:	0204 Streuobstbestand (Streuobstwiese/-weide, Obstbaumreihen)				
Charakteristik:	Bearbeiter: Olga Lackner				
lfd. Nummer:	931	Fläche: in m ²	2143	Länge in m:	125
Bestandestyp:	0204 Streuobstbestand (Streuobstwiese/-weide, Obstbaumreihen)				
Charakteristik:	Bearbeiter: Olga Lackner				
lfd. Nummer:	932	Fläche: in m ²	1027	Länge in m:	80
Bestandestyp:	0104 Laubwald/Laubholzforst				
Charakteristik:	Bearbeiter: Olga Lackner				
lfd. Nummer:	933	Fläche: in m ²	429	Länge in m:	60
Bestandestyp:	0204 Streuobstbestand (Streuobstwiese/-weide, Obstbaumreihen)				
Charakteristik:	Bearbeiter: Olga Lackner				
lfd. Nummer:	934	Fläche: in m ²	208	Länge in m:	32
Bestandestyp:	0204 Streuobstbestand (Streuobstwiese/-weide, Obstbaumreihen)				
Charakteristik:	Bearbeiter: Olga Lackner				
lfd. Nummer:	935	Fläche: in m ²	1050	Länge in m:	88
Bestandestyp:	0204 Streuobstbestand (Streuobstwiese/-weide, Obstbaumreihen)				
Charakteristik:	Bearbeiter: Olga Lackner				
lfd. Nummer:	936	Fläche: in m ²	242	Länge in m:	32
Bestandestyp:	0204 Streuobstbestand (Streuobstwiese/-weide, Obstbaumreihen)				
Charakteristik:	Bearbeiter: Olga Lackner				

lfd. Nummer:	937	Fläche: in m ²	248	Länge in m:	38
Bestandestyp:	0204 Streuobstbestand (Streuobstwiese/-weide, Obstbaumreihen)				
Charakteristik:	Bearbeiter: Olga Lackner				
lfd. Nummer:	938	Fläche: in m ²	367	Länge in m:	45
Bestandestyp:	0204 Streuobstbestand (Streuobstwiese/-weide, Obstbaumreihen)				
Charakteristik:	Bearbeiter: Olga Lackner				
lfd. Nummer:	939	Fläche: in m ²	358	Länge in m:	54
Bestandestyp:	0204 Streuobstbestand (Streuobstwiese/-weide, Obstbaumreihen)				
Charakteristik:	Bearbeiter: Olga Lackner				
lfd. Nummer:	940	Fläche: in m ²	965	Länge in m:	101
Bestandestyp:	0206 Baumreihe, Allee				
Charakteristik:	Bearbeiter: Olga Lackner				
lfd. Nummer:	941	Fläche: in m ²	64	Länge in m:	21
Bestandestyp:	0401 Stehendes Gewässer				
Charakteristik:	Erlenumstandener rechteckiger Teich mit Glyceria maxima, Rohrkolben und Wasserlinsen; sonst strukturlose Ausformung; Gewässer Aufnahmepunkt 5.				
	Bearbeiter: Olga Lackner				
lfd. Nummer:	942	Fläche: in m ²	117	Länge in m:	26
Bestandestyp:	0202 Uferbegleitgehölz				
Charakteristik:	Erlensaum um einen kleinen Teich im Nahbereich eines landwirtschaftlichen Anwesens.				
	Bearbeiter: Olga Lackner				
lfd. Nummer:	943	Fläche: in m ²	234	Länge in m:	33
Bestandestyp:	0204 Streuobstbestand (Streuobstwiese/-weide, Obstbaumreihen)				
Charakteristik:	Bearbeiter: Olga Lackner				
lfd. Nummer:	944	Fläche: in m ²	342	Länge in m:	60
Bestandestyp:	0203 Heckenzug				
Charakteristik:	Kleines Feldgehölz				
	Bearbeiter: Olga Lackner				
lfd. Nummer:	945	Fläche: in m ²	1240	Länge in m:	73
Bestandestyp:	0104 Laubwald/Laubholzforst				
Charakteristik:	Bearbeiter: Olga Lackner				
lfd. Nummer:	946	Fläche: in m ²	162	Länge in m:	30
Bestandestyp:	0204 Streuobstbestand (Streuobstwiese/-weide, Obstbaumreihen)				
Charakteristik:	Bearbeiter: Olga Lackner				
lfd. Nummer:	947	Fläche: in m ²	2907	Länge in m:	125
Bestandestyp:	0103 Laub-Nadel-Mischwald/Laub-Nadelholz-Mischforst				
Charakteristik:	Bearbeiter: Olga Lackner				
lfd. Nummer:	948	Fläche: in m ²	1574	Länge in m:	105
Bestandestyp:	0204 Streuobstbestand (Streuobstwiese/-weide, Obstbaumreihen)				
Charakteristik:	Bearbeiter: Olga Lackner				

lfd. Nummer:	949	Fläche: in m ²	1061	Länge in m:	126
Bestandestyp:	0206 Baumreihe, Allee				
Charakteristik:					
	Bearbeiter: Olga Lackner				
lfd. Nummer:	950	Fläche: in m ²	2340	Länge in m:	254
Bestandestyp:	0202 Uferbegleitgehölz				
Charakteristik:	Bachuferbegleitgehölz des Wasserleitenbaches; ohne Aufnahmepunkt				
	Bearbeiter: Olga Lackner				
lfd. Nummer:	951	Fläche: in m ²	339	Länge in m:	44
Bestandestyp:	0401 Stehendes Gewässer				
Charakteristik:	Fischteichanlage in der Uferzone des Wasserleitenbaches; ohne Gewässer-Aufnahmepunkt				
	Bearbeiter: Olga Lackner				
lfd. Nummer:	952	Fläche: in m ²	407	Länge in m:	85
Bestandestyp:	030802 Mesophile, "bunte" Fettwiese und die meisten Magerrasen, -weiden				
Charakteristik:	Obstbaumbestockte kräuterreichen Wiese mit schwarzblühender Akelei, Margarite, Glockenblume, weißer und blauer Lupine;				
	Bearbeiter: Olga Lackner				
lfd. Nummer:	953	Fläche: in m ²	924	Länge in m:	119
Bestandestyp:	0203 Heckenzug				
Charakteristik:	Feldhecken mit Espe, Eiche, Kirsche, Birke				
	Bearbeiter: Olga Lackner				
lfd. Nummer:	954	Fläche: in m ²	337	Länge in m:	54
Bestandestyp:	0204 Streuobstbestand (Streuobstwiese/-weide, Obstbaumreihen)				
Charakteristik:					
	Bearbeiter: Olga Lackner				
lfd. Nummer:	955	Fläche: in m ²	369	Länge in m:	58
Bestandestyp:	0204 Streuobstbestand (Streuobstwiese/-weide, Obstbaumreihen)				
Charakteristik:					
	Bearbeiter: Olga Lackner				
lfd. Nummer:	956	Fläche: in m ²	119	Länge in m:	22
Bestandestyp:	0203 Heckenzug				
Charakteristik:	Haselhecke mit einer Fichte				
	Bearbeiter: Olga Lackner				
lfd. Nummer:	957	Fläche: in m ²	2732	Länge in m:	197
Bestandestyp:	0104 Laubwald/Laubholzforst				
Charakteristik:					
	Bearbeiter: Olga Lackner				
lfd. Nummer:	958	Fläche: in m ²	90	Länge in m:	21
Bestandestyp:	0401 Stehendes Gewässer				
Charakteristik:	Kleiner Fischteich einer Anlage mehrerer Teiche mit lokalem Rohrkolbenbestand; wegen Abzäunung unzugänglich.				
	Bearbeiter: Olga Lackner				
lfd. Nummer:	959	Fläche: in m ²	267	Länge in m:	43
Bestandestyp:	0401 Stehendes Gewässer				
Charakteristik:	Größerer Fischteich einer Anlage mehrerer Teiche mit lokalem Rohrkolbenbestand; wegen Abzäunung unzugänglich.				
	Bearbeiter: Olga Lackner				

lfd. Nummer:	960	Fläche: in m ²	100	Länge in m:	19
Bestandestyp:	0401 Stehendes Gewässer				
Charakteristik:	Mit Folie abgedichteter Fischteich einer Anlage mehrerer Teiche, Zum Besichtigungszeitpunkt abgelassen; wegen Abzäunung unzugänglich.				
	Bearbeiter: Olga Lackner				
lfd. Nummer:	961	Fläche: in m ²	512	Länge in m:	55
Bestandestyp:	0204 Streuobstbestand (Streuobstwiese/-weide, Obstbaumreihen)				
Charakteristik:					
	Bearbeiter: Olga Lackner				
lfd. Nummer:	962	Fläche: in m ²	8937	Länge in m:	202
Bestandestyp:	0102 Nadelwald/Nadelholzforst				
Charakteristik:					
	Bearbeiter: Olga Lackner				
lfd. Nummer:	963	Fläche: in m ²	5935	Länge in m:	541
Bestandestyp:	0202 Uferbegleitgehölz				
Charakteristik:	Ufer Begleitgehölz des Wasserleitenbaches mit Eschen in der Baumschicht, Strauchschicht mit Weiden und Espen; wegen Abzäunung unzugänglich.				
	Bearbeiter: Olga Lackner				
lfd. Nummer:	964	Fläche: in m ²	376	Länge in m:	70
Bestandestyp:	0204 Streuobstbestand (Streuobstwiese/-weide, Obstbaumreihen)				
Charakteristik:					
	Bearbeiter: Olga Lackner				
lfd. Nummer:	965	Fläche: in m ²	835	Länge in m:	81
Bestandestyp:	0204 Streuobstbestand (Streuobstwiese/-weide, Obstbaumreihen)				
Charakteristik:					
	Bearbeiter: Olga Lackner				
lfd. Nummer:	966	Fläche: in m ²	196	Länge in m:	40
Bestandestyp:	0204 Streuobstbestand (Streuobstwiese/-weide, Obstbaumreihen)				
Charakteristik:					
	Bearbeiter: Olga Lackner				
lfd. Nummer:	967	Fläche: in m ²	74222	Länge in m:	848
Bestandestyp:	0102 Nadelwald/Nadelholzforst				
Charakteristik:					
	Bearbeiter: Olga Lackner				
lfd. Nummer:	968	Fläche: in m ²	483	Länge in m:	66
Bestandestyp:	0206 Baumreihe, Allee				
Charakteristik:					
	Bearbeiter: Olga Lackner				
lfd. Nummer:	969	Fläche: in m ²	194	Länge in m:	29
Bestandestyp:	0204 Streuobstbestand (Streuobstwiese/-weide, Obstbaumreihen)				
Charakteristik:					
	Bearbeiter: Olga Lackner				
lfd. Nummer:	970	Fläche: in m ²	1502	Länge in m:	159
Bestandestyp:	0204 Streuobstbestand (Streuobstwiese/-weide, Obstbaumreihen)				
Charakteristik:					
	Bearbeiter: Olga Lackner				

lfd. Nummer:	971	Fläche: in m ²	473	Länge in m:	52
Bestandestyp:	0204 Streuobstbestand (Streuobstwiese/-weide, Obstbaumreihen)				
Charakteristik:	Bearbeiter: Olga Lackner				
lfd. Nummer:	972	Fläche: in m ²	497	Länge in m:	57
Bestandestyp:	0204 Streuobstbestand (Streuobstwiese/-weide, Obstbaumreihen)				
Charakteristik:	Bearbeiter: Olga Lackner				
lfd. Nummer:	973	Fläche: in m ²	674	Länge in m:	77
Bestandestyp:	0204 Streuobstbestand (Streuobstwiese/-weide, Obstbaumreihen)				
Charakteristik:	Bearbeiter: Olga Lackner				
lfd. Nummer:	974	Fläche: in m ²	247	Länge in m:	32
Bestandestyp:	0204 Streuobstbestand (Streuobstwiese/-weide, Obstbaumreihen)				
Charakteristik:	Bearbeiter: Olga Lackner				
lfd. Nummer:	975	Fläche: in m ²	2781	Länge in m:	130
Bestandestyp:	0204 Streuobstbestand (Streuobstwiese/-weide, Obstbaumreihen)				
Charakteristik:	Bearbeiter: Olga Lackner				
lfd. Nummer:	976	Fläche: in m ²	154	Länge in m:	25
Bestandestyp:	0204 Streuobstbestand (Streuobstwiese/-weide, Obstbaumreihen)				
Charakteristik:	Bearbeiter: Olga Lackner				
lfd. Nummer:	977	Fläche: in m ²	81	Länge in m:	21
Bestandestyp:	0204 Streuobstbestand (Streuobstwiese/-weide, Obstbaumreihen)				
Charakteristik:	Bearbeiter: Olga Lackner				
lfd. Nummer:	978	Fläche: in m ²	197	Länge in m:	35
Bestandestyp:	0204 Streuobstbestand (Streuobstwiese/-weide, Obstbaumreihen)				
Charakteristik:	Bearbeiter: Olga Lackner				
lfd. Nummer:	979	Fläche: in m ²	1185	Länge in m:	69
Bestandestyp:	0204 Streuobstbestand (Streuobstwiese/-weide, Obstbaumreihen)				
Charakteristik:	Bearbeiter: Olga Lackner				
lfd. Nummer:	980	Fläche: in m ²	317	Länge in m:	40
Bestandestyp:	0204 Streuobstbestand (Streuobstwiese/-weide, Obstbaumreihen)				
Charakteristik:	Bearbeiter: Olga Lackner				
lfd. Nummer:	981	Fläche: in m ²	1474	Länge in m:	79
Bestandestyp:	0204 Streuobstbestand (Streuobstwiese/-weide, Obstbaumreihen)				
Charakteristik:	Bearbeiter: Olga Lackner				
lfd. Nummer:	982	Fläche: in m ²	1475	Länge in m:	83
Bestandestyp:	0204 Streuobstbestand (Streuobstwiese/-weide, Obstbaumreihen)				
Charakteristik:	Bearbeiter: Olga Lackner				

lfd. Nummer:	983	Fläche: in m ²	2873	Länge in m:	158
Bestandestyp:	0204 Streuobstbestand (Streuobstwiese/-weide, Obstbaumreihen)				
Charakteristik:	Bearbeiter: Olga Lackner				
lfd. Nummer:	984	Fläche: in m ²	918	Länge in m:	90
Bestandestyp:	0204 Streuobstbestand (Streuobstwiese/-weide, Obstbaumreihen)				
Charakteristik:	Bearbeiter: Olga Lackner				
lfd. Nummer:	985	Fläche: in m ²	432	Länge in m:	55
Bestandestyp:	0204 Streuobstbestand (Streuobstwiese/-weide, Obstbaumreihen)				
Charakteristik:	Bearbeiter: Olga Lackner				
lfd. Nummer:	986	Fläche: in m ²	324	Länge in m:	55
Bestandestyp:	0204 Streuobstbestand (Streuobstwiese/-weide, Obstbaumreihen)				
Charakteristik:	Bearbeiter: Olga Lackner				
lfd. Nummer:	987	Fläche: in m ²	798	Länge in m:	115
Bestandestyp:	0204 Streuobstbestand (Streuobstwiese/-weide, Obstbaumreihen)				
Charakteristik:	Bearbeiter: Olga Lackner				
lfd. Nummer:	988	Fläche: in m ²	291	Länge in m:	50
Bestandestyp:	0204 Streuobstbestand (Streuobstwiese/-weide, Obstbaumreihen)				
Charakteristik:	Bearbeiter: Olga Lackner				
lfd. Nummer:	989	Fläche: in m ²	1386	Länge in m:	105
Bestandestyp:	0204 Streuobstbestand (Streuobstwiese/-weide, Obstbaumreihen)				
Charakteristik:	Bearbeiter: Olga Lackner				
lfd. Nummer:	990	Fläche: in m ²	486	Länge in m:	46
Bestandestyp:	0204 Streuobstbestand (Streuobstwiese/-weide, Obstbaumreihen)				
Charakteristik:	Bearbeiter: Olga Lackner				
lfd. Nummer:	991	Fläche: in m ²	959	Länge in m:	67
Bestandestyp:	0201 Kleinstwaldfläche ("Feldgehölz"), Gebüsch oder Baumgruppe unter 1000m²				
Charakteristik:	Dominantes Feldgehölz mit Kirsche, Eiche, Hasel und Birke.				
	Bearbeiter: Olga Lackner				
lfd. Nummer:	992	Fläche: in m ²	1621	Länge in m:	80
Bestandestyp:	0306 Neubewaldung/Aufforstung				
Charakteristik:	Bearbeiter: Olga Lackner				
lfd. Nummer:	993	Fläche: in m ²	10283	Länge in m:	352
Bestandestyp:	0104 Laubwald/Laubholzforst				
Charakteristik:	Bearbeiter: Olga Lackner				
lfd. Nummer:	994	Fläche: in m ²	3564	Länge in m:	167
Bestandestyp:	0306 Neubewaldung/Aufforstung				
Charakteristik:	Bearbeiter: Olga Lackner				

lfd. Nummer:	995	Fläche: in m ²	382	Länge in m:	57
Bestandestyp:	0104 Laubwald/Laubholzforst				
Charakteristik:	Bearbeiter: Olga Lackner				
lfd. Nummer:	996	Fläche: in m ²	945	Länge in m:	94
Bestandestyp:	0104 Laubwald/Laubholzforst				
Charakteristik:	Bearbeiter: Olga Lackner				
lfd. Nummer:	997	Fläche: in m ²	349	Länge in m:	53
Bestandestyp:	0206 Baumreihe, Allee				
Charakteristik:	Bearbeiter: Olga Lackner				
lfd. Nummer:	998	Fläche: in m ²	113	Länge in m:	23
Bestandestyp:	0204 Streuobstbestand (Streuobstwiese/-weide, Obstbaumreihen)				
Charakteristik:	Bearbeiter: Olga Lackner				
lfd. Nummer:	999	Fläche: in m ²	538	Länge in m:	56
Bestandestyp:	0204 Streuobstbestand (Streuobstwiese/-weide, Obstbaumreihen)				
Charakteristik:	Bearbeiter: Olga Lackner				
lfd. Nummer:	1000	Fläche: in m ²	413	Länge in m:	75
Bestandestyp:	0204 Streuobstbestand (Streuobstwiese/-weide, Obstbaumreihen)				
Charakteristik:	Bearbeiter: Olga Lackner				
lfd. Nummer:	1001	Fläche: in m ²	352	Länge in m:	64
Bestandestyp:	030302 Sukzessionsfläche des trockenen Extensivgrünlandes mit oder ohne jüngerem Gehölzaufwuchs				
Charakteristik:	Sukzessiert nannte kurze Böschung am Waldrand (Waldfortsatz) mit bereits dichtem Gehölz aufkommen.				
	Bearbeiter: Olga Lackner				
lfd. Nummer:	1002	Fläche: in m ²	16380	Länge in m:	422
Bestandestyp:	0103 Laub-Nadel-Mischwald/Laub-Nadelholz-Mischforst				
Charakteristik:	Bearbeiter: Olga Lackner				
lfd. Nummer:	1003	Fläche: in m ²	340	Länge in m:	54
Bestandestyp:	0204 Streuobstbestand (Streuobstwiese/-weide, Obstbaumreihen)				
Charakteristik:	Bearbeiter: Olga Lackner				
lfd. Nummer:	1004	Fläche: in m ²	1841	Länge in m:	93
Bestandestyp:	0204 Streuobstbestand (Streuobstwiese/-weide, Obstbaumreihen)				
Charakteristik:	Bearbeiter: Olga Lackner				
lfd. Nummer:	1005	Fläche: in m ²	1473	Länge in m:	130
Bestandestyp:	0204 Streuobstbestand (Streuobstwiese/-weide, Obstbaumreihen)				
Charakteristik:	Bearbeiter: Olga Lackner				
lfd. Nummer:	1006	Fläche: in m ²	304	Länge in m:	40
Bestandestyp:	0204 Streuobstbestand (Streuobstwiese/-weide, Obstbaumreihen)				
Charakteristik:	Bearbeiter: Olga Lackner				

lfd. Nummer:	1007	Fläche: in m ²	164	Länge in m:	27
Bestandestyp:	0204 Streuobstbestand (Streuobstwiese/-weide, Obstbaumreihen)				
Charakteristik:					
	Bearbeiter: Olga Lackner				
lfd. Nummer:	1008	Fläche: in m ²	2353	Länge in m:	131
Bestandestyp:	0204 Streuobstbestand (Streuobstwiese/-weide, Obstbaumreihen)				
Charakteristik:					
	Bearbeiter: Olga Lackner				
lfd. Nummer:	1009	Fläche: in m ²	241	Länge in m:	33
Bestandestyp:	0204 Streuobstbestand (Streuobstwiese/-weide, Obstbaumreihen)				
Charakteristik:					
	Bearbeiter: Olga Lackner				
lfd. Nummer:	1010	Fläche: in m ²	305	Länge in m:	43
Bestandestyp:	0401 Stehendes Gewässer				
Charakteristik:	Strukturloser Fischteich mit Steg und Mönch				
	Bearbeiter: Olga Lackner				
lfd. Nummer:	1011	Fläche: in m ²	994	Länge in m:	160
Bestandestyp:	0206 Baumreihe, Allee				
Charakteristik:					
	Bearbeiter: Olga Lackner				
lfd. Nummer:	1012	Fläche: in m ²	130	Länge in m:	24
Bestandestyp:	0201 Kleinstwaldfläche ("Feldgehölz"), Gebüsch oder Baumgruppe unter 1000m²				
Charakteristik:	Eschengruppe				
	Bearbeiter: Olga Lackner				
lfd. Nummer:	1013	Fläche: in m ²	845	Länge in m:	61
Bestandestyp:	0201 Kleinstwaldfläche ("Feldgehölz"), Gebüsch oder Baumgruppe unter 1000m²				
Charakteristik:	Espenhain mit wenigen Birken				
	Bearbeiter: Olga Lackner				
lfd. Nummer:	1014	Fläche: in m ²	2874	Länge in m:	166
Bestandestyp:	0306 Neubewaldung/Aufforstung				
Charakteristik:					
	Bearbeiter: Olga Lackner				
lfd. Nummer:	1015	Fläche: in m ²	1654	Länge in m:	85
Bestandestyp:	0204 Streuobstbestand (Streuobstwiese/-weide, Obstbaumreihen)				
Charakteristik:					
	Bearbeiter: Olga Lackner				
lfd. Nummer:	1016	Fläche: in m ²	537	Länge in m:	55
Bestandestyp:	0401 Stehendes Gewässer				
Charakteristik:	Geometrische Fischteichanlage in der Uferzone des Mirellenbaches				
	Bearbeiter: Olga Lackner				
lfd. Nummer:	1017	Fläche: in m ²	50451	Länge in m:	1249
Bestandestyp:	0103 Laub-Nadel-Mischwald/Laub-Nadelholz-Mischforst				
Charakteristik:					
	Bearbeiter: Olga Lackner				
lfd. Nummer:	1018	Fläche: in m ²	1097	Länge in m:	93
Bestandestyp:	0104 Laubwald/Laubholzforst				
Charakteristik:					
	Bearbeiter: Olga Lackner				

lfd. Nummer:	1019	Fläche: in m ²	1324	Länge in m:	80
Bestandestyp:	0204 Streuobstbestand (Streuobstwiese/-weide, Obstbaumreihen)				
Charakteristik:	Bearbeiter: Olga Lackner				
lfd. Nummer:	1020	Fläche: in m ²	454	Länge in m:	49
Bestandestyp:	0306 Neubewaldung/Aufforstung				
Charakteristik:	Bearbeiter: Olga Lackner				
lfd. Nummer:	1021	Fläche: in m ²	461	Länge in m:	52
Bestandestyp:	0306 Neubewaldung/Aufforstung				
Charakteristik:	Bearbeiter: Olga Lackner				
lfd. Nummer:	1022	Fläche: in m ²	1545	Länge in m:	103
Bestandestyp:	0204 Streuobstbestand (Streuobstwiese/-weide, Obstbaumreihen)				
Charakteristik:	Bearbeiter: Olga Lackner				
lfd. Nummer:	1023	Fläche: in m ²	699	Länge in m:	63
Bestandestyp:	0204 Streuobstbestand (Streuobstwiese/-weide, Obstbaumreihen)				
Charakteristik:	Bearbeiter: Olga Lackner				
lfd. Nummer:	1024	Fläche: in m ²	4989	Länge in m:	227
Bestandestyp:	0204 Streuobstbestand (Streuobstwiese/-weide, Obstbaumreihen)				
Charakteristik:	Bearbeiter: Olga Lackner				
lfd. Nummer:	1025	Fläche: in m ²	1737	Länge in m:	174
Bestandestyp:	0202 Uferbegleitgehölz				
Charakteristik:	Einseitiges Ufergehölz eines kleinen namenlosen Baches, nur Strauchschicht aus Erlen, Haseln, Krautschicht mit Filipendula ulmaria, Gräsern und Schachtelhalm.				
	Bearbeiter: Olga Lackner				
lfd. Nummer:	1026	Fläche: in m ²	1875	Länge in m:	132
Bestandestyp:	0104 Laubwald/Laubholzforst				
Charakteristik:	Bearbeiter: Olga Lackner				
lfd. Nummer:	1027	Fläche: in m ²	2749	Länge in m:	138
Bestandestyp:	0204 Streuobstbestand (Streuobstwiese/-weide, Obstbaumreihen)				
Charakteristik:	Bearbeiter: Olga Lackner				
lfd. Nummer:	1028	Fläche: in m ²	866	Länge in m:	67
Bestandestyp:	0204 Streuobstbestand (Streuobstwiese/-weide, Obstbaumreihen)				
Charakteristik:	Bearbeiter: Olga Lackner				
lfd. Nummer:	1029	Fläche: in m ²	885	Länge in m:	98
Bestandestyp:	0201 Kleinstwaldfläche ("Feldgehölz"), Gebüsch oder Baumgruppe unter 1000m²				
Charakteristik:	Bestockte Böschung mit Ahorn, Birke, Linde, Kiefer und Robinie.				
	Bearbeiter: Olga Lackner				
lfd. Nummer:	1030	Fläche: in m ²	214	Länge in m:	50
Bestandestyp:	0206 Baumreihe, Allee				
Charakteristik:	Bearbeiter: Olga Lackner				

lfd. Nummer:	1031	Fläche: in m ²	908	Länge in m:	106
Bestandestyp:	0204 Streuobstbestand (Streuobstwiese/-weide, Obstbaumreihen)				
Charakteristik:					
	Bearbeiter: Olga Lackner				
lfd. Nummer:	1032	Fläche: in m ²	1056	Länge in m:	102
Bestandestyp:	0102 Nadelwald/Nadelholzforst				
Charakteristik:					
	Bearbeiter: Olga Lackner				
lfd. Nummer:	1033	Fläche: in m ²	910	Länge in m:	71
Bestandestyp:	0204 Streuobstbestand (Streuobstwiese/-weide, Obstbaumreihen)				
Charakteristik:					
	Bearbeiter: Olga Lackner				
lfd. Nummer:	1034	Fläche: in m ²	2443	Länge in m:	128
Bestandestyp:	0104 Laubwald/Laubholzforst				
Charakteristik:					
	Bearbeiter: Olga Lackner				
lfd. Nummer:	1035	Fläche: in m ²	509	Länge in m:	58
Bestandestyp:	0203 Heckenzug				
Charakteristik:	Lockere Erlenreihe, circa drei meter hoch.				
	Bearbeiter: Olga Lackner				
lfd. Nummer:	1036	Fläche: in m ²	395	Länge in m:	45
Bestandestyp:	0206 Baumreihe, Allee				
Charakteristik:					
	Bearbeiter: Olga Lackner				
lfd. Nummer:	1037	Fläche: in m ²	1035	Länge in m:	86
Bestandestyp:	0204 Streuobstbestand (Streuobstwiese/-weide, Obstbaumreihen)				
Charakteristik:					
	Bearbeiter: Olga Lackner				
lfd. Nummer:	1038	Fläche: in m ²	53011	Länge in m:	1308
Bestandestyp:	0103 Laub-Nadel-Mischwald/Laub-Nadelholz-Mischforst				
Charakteristik:					
	Bearbeiter: Olga Lackner				
lfd. Nummer:	1039	Fläche: in m ²	27579	Länge in m:	488
Bestandestyp:	0104 Laubwald/Laubholzforst				
Charakteristik:					
	Bearbeiter: Olga Lackner				
lfd. Nummer:	1040	Fläche: in m ²	735	Länge in m:	94
Bestandestyp:	0203 Heckenzug				
Charakteristik:	Bewachsene Böschung (Waldfortsatz) mit Ahorn, Weide, Hollunder.				
	Bearbeiter: Olga Lackner				
lfd. Nummer:	1041	Fläche: in m ²	623	Länge in m:	82
Bestandestyp:	0204 Streuobstbestand (Streuobstwiese/-weide, Obstbaumreihen)				
Charakteristik:					
	Bearbeiter: Olga Lackner				
lfd. Nummer:	1042	Fläche: in m ²	1369	Länge in m:	98
Bestandestyp:	0204 Streuobstbestand (Streuobstwiese/-weide, Obstbaumreihen)				
Charakteristik:					
	Bearbeiter: Olga Lackner				

lfd. Nummer:	1043	Fläche: in m ²	870	Länge in m:	79
Bestandestyp:	0204 Streuobstbestand (Streuobstwiese/-weide, Obstbaumreihen)				
Charakteristik:	Bearbeiter: Olga Lackner				
lfd. Nummer:	1044	Fläche: in m ²	250	Länge in m:	43
Bestandestyp:	0204 Streuobstbestand (Streuobstwiese/-weide, Obstbaumreihen)				
Charakteristik:	Bearbeiter: Olga Lackner				
lfd. Nummer:	1045	Fläche: in m ²	389	Länge in m:	47
Bestandestyp:	0204 Streuobstbestand (Streuobstwiese/-weide, Obstbaumreihen)				
Charakteristik:	Bearbeiter: Olga Lackner				
lfd. Nummer:	1046	Fläche: in m ²	201	Länge in m:	33
Bestandestyp:	0204 Streuobstbestand (Streuobstwiese/-weide, Obstbaumreihen)				
Charakteristik:	Bearbeiter: Olga Lackner				
lfd. Nummer:	1047	Fläche: in m ²	1265	Länge in m:	164
Bestandestyp:	0204 Streuobstbestand (Streuobstwiese/-weide, Obstbaumreihen)				
Charakteristik:	Bearbeiter: Olga Lackner				
lfd. Nummer:	1048	Fläche: in m ²	1823	Länge in m:	96
Bestandestyp:	0204 Streuobstbestand (Streuobstwiese/-weide, Obstbaumreihen)				
Charakteristik:	Bearbeiter: Olga Lackner				
lfd. Nummer:	1049	Fläche: in m ²	3531	Länge in m:	176
Bestandestyp:	0204 Streuobstbestand (Streuobstwiese/-weide, Obstbaumreihen)				
Charakteristik:	Bearbeiter: Olga Lackner				
lfd. Nummer:	1050	Fläche: in m ²	7272	Länge in m:	222
Bestandestyp:	0204 Streuobstbestand (Streuobstwiese/-weide, Obstbaumreihen)				
Charakteristik:	Bearbeiter: Olga Lackner				
lfd. Nummer:	1051	Fläche: in m ²	694	Länge in m:	102
Bestandestyp:	0204 Streuobstbestand (Streuobstwiese/-weide, Obstbaumreihen)				
Charakteristik:	Bearbeiter: Olga Lackner				
lfd. Nummer:	1052	Fläche: in m ²	324	Länge in m:	43
Bestandestyp:	0204 Streuobstbestand (Streuobstwiese/-weide, Obstbaumreihen)				
Charakteristik:	Bearbeiter: Olga Lackner				
lfd. Nummer:	1053	Fläche: in m ²	584058	Länge in m:	4761
Bestandestyp:	0102 Nadelwald/Nadelholzforst				
Charakteristik:	Bearbeiter: Olga Lackner				

lfd. Nummer:	1054	Fläche: in m ²	489	Länge in m:	48
Bestandestyp:	0401 Stehendes Gewässer				
Charakteristik:	Geometrischer, an den Wald angrenzender Teich, der von einer zweiten Teichanlage mit einer Betonmauer getrennt ist, mit Wasserlinsen bedeckt, in der Uferzone mit Rohrkolben, Scheel, Scirpus sylvaticus, Farnen und Brombeeren bewachsener Uferzone. Gewässer Aufnahmepunkt 39.				
	Bearbeiter: Olga Lackner				
lfd. Nummer:	1055	Fläche: in m ²	486	Länge in m:	47
Bestandestyp:	0401 Stehendes Gewässer				
Charakteristik:	Geometrischer Teich, der von einer zweiten Teichanlage mit einer Betonmauer getrennt ist, mit Wasserlinsen bedeckt, in der Uferzone mit Rohrkolben, Scheel, Scirpus sylvaticus, Farnen und Brombeeren bewachsener Uferzone. Gewässer Aufnahmepunkt 39.				
	Bearbeiter: Olga Lackner				
lfd. Nummer:	1056	Fläche: in m ²	380	Länge in m:	51
Bestandestyp:	0206 Baumreihe, Allee				
Charakteristik:					
	Bearbeiter: Olga Lackner				
lfd. Nummer:	1057	Fläche: in m ²	337	Länge in m:	69
Bestandestyp:	0203 Heckenzug				
Charakteristik:	Feldhecken mit Weißdorn, Rose, Eiche.				
	Bearbeiter: Olga Lackner				
lfd. Nummer:	1058	Fläche: in m ²	280	Länge in m:	51
Bestandestyp:	0203 Heckenzug				
Charakteristik:	Feldhecken mit Weißdorn, Rose, Eiche.				
	Bearbeiter: Olga Lackner				
lfd. Nummer:	1059	Fläche: in m ²	197	Länge in m:	42
Bestandestyp:	0203 Heckenzug				
Charakteristik:	Feldhecken mit Weißdorn, Rose, Eiche.				
	Bearbeiter: Olga Lackner				
lfd. Nummer:	1060	Fläche: in m ²	685	Länge in m:	102
Bestandestyp:	0203 Heckenzug				
Charakteristik:	Feldhecken mit Weißdorn, Rose, Eiche.				
	Bearbeiter: Olga Lackner				
lfd. Nummer:	1061	Fläche: in m ²	1348	Länge in m:	154
Bestandestyp:	0104 Laubwald/Laubholzforst				
Charakteristik:					
	Bearbeiter: Olga Lackner				
lfd. Nummer:	1062	Fläche: in m ²	543	Länge in m:	72
Bestandestyp:	0201 Kleinstwaldfläche ("Feldgehölz"), Gebüsch oder Baumgruppe unter 1000m²				
Charakteristik:	Feldgehölzreihe mit Birke, Eiche, Kirsche und Birne.				
	Bearbeiter: Olga Lackner				
lfd. Nummer:	1063	Fläche: in m ²	528	Länge in m:	76
Bestandestyp:	0201 Kleinstwaldfläche ("Feldgehölz"), Gebüsch oder Baumgruppe unter 1000m²				
Charakteristik:	Feldgehölzreihe mit Eiche und Kirsche				
	Bearbeiter: Olga Lackner				
lfd. Nummer:	1064	Fläche: in m ²	1414	Länge in m:	71
Bestandestyp:	0104 Laubwald/Laubholzforst				
Charakteristik:					
	Bearbeiter: Olga Lackner				

lfd. Nummer:	1065	Fläche: in m ²	497	Länge in m:	66
Bestandestyp:	0204 Streuobstbestand (Streuobstwiese/-weide, Obstbaumreihen)				
Charakteristik:					
	Bearbeiter: Olga Lackner				
lfd. Nummer:	1066	Fläche: in m ²	285	Länge in m:	35
Bestandestyp:	0401 Stehendes Gewässer				
Charakteristik:	Abgeäunter Fischteichanlage ohne Ufergehölbewuchs; steile zum Teil um bewachsene Ufer mit vereinzelt Sauergräsern, stark trübes Wasser. Gewässer Aufnahmepunkt 37.				
	Bearbeiter: Olga Lackner				
lfd. Nummer:	1067	Fläche: in m ²	458	Länge in m:	77
Bestandestyp:	0202 Uferbegleitgehölz				
Charakteristik:	Umgebungszone um eine abgeäunte Fischteichanlage: am Zaun entlang Erlen bewachsen, zwischen Gehölz und Teich gemähte Wiese.				
	Bearbeiter: Olga Lackner				
lfd. Nummer:	1068	Fläche: in m ²	11208	Länge in m:	232
Bestandestyp:	0102 Nadelwald/Nadelholzforst				
Charakteristik:					
	Bearbeiter: Olga Lackner				
lfd. Nummer:	1069	Fläche: in m ²	2873	Länge in m:	165
Bestandestyp:	030302 Sukzessionsfläche des trockenen Extensivgrünlandes mit oder ohne jüngerem Gehölzaufwuchs				
Charakteristik:	Trockenböschungszone mit vereinzelt aufkommenden Gehölzen.				
	Bearbeiter: Olga Lackner				
lfd. Nummer:	1070	Fläche: in m ²	1912	Länge in m:	140
Bestandestyp:	0204 Streuobstbestand (Streuobstwiese/-weide, Obstbaumreihen)				
Charakteristik:					
	Bearbeiter: Olga Lackner				
lfd. Nummer:	1071	Fläche: in m ²	948	Länge in m:	69
Bestandestyp:	0204 Streuobstbestand (Streuobstwiese/-weide, Obstbaumreihen)				
Charakteristik:					
	Bearbeiter: Olga Lackner				
lfd. Nummer:	1072	Fläche: in m ²	1437	Länge in m:	118
Bestandestyp:	0204 Streuobstbestand (Streuobstwiese/-weide, Obstbaumreihen)				
Charakteristik:					
	Bearbeiter: Olga Lackner				
lfd. Nummer:	1073	Fläche: in m ²	708	Länge in m:	76
Bestandestyp:	0104 Laubwald/Laubholzforst				
Charakteristik:					
	Bearbeiter: Olga Lackner				
lfd. Nummer:	1076	Fläche: in m ²	7567	Länge in m:	517
Bestandestyp:	0204 Streuobstbestand (Streuobstwiese/-weide, Obstbaumreihen)				
Charakteristik:					
	Bearbeiter: Olga Lackner				
lfd. Nummer:	1077	Fläche: in m ²	708	Länge in m:	53
Bestandestyp:	0204 Streuobstbestand (Streuobstwiese/-weide, Obstbaumreihen)				
Charakteristik:					
	Bearbeiter: Olga Lackner				

lfd. Nummer:	1078	Fläche: in m ²	807	Länge in m:	57
Bestandestyp:	0204 Streuobstbestand (Streuobstwiese/-weide, Obstbaumreihen)				
Charakteristik:	Bearbeiter: Olga Lackner				
lfd. Nummer:	1079	Fläche: in m ²	629	Länge in m:	62
Bestandestyp:	0204 Streuobstbestand (Streuobstwiese/-weide, Obstbaumreihen)				
Charakteristik:	Bearbeiter: Olga Lackner				
lfd. Nummer:	1080	Fläche: in m ²	223	Länge in m:	33
Bestandestyp:	0204 Streuobstbestand (Streuobstwiese/-weide, Obstbaumreihen)				
Charakteristik:	Bearbeiter: Olga Lackner				
lfd. Nummer:	1081	Fläche: in m ²	2371	Länge in m:	158
Bestandestyp:	0203 Heckenzug				
Charakteristik:	Feldgehölz mit Linde, Kirsche, Eiche, Walnuss, Hasel, Weißdorn, Hollunder, Rose, Brombeere, Hopfen.				
	Bearbeiter: Olga Lackner				
lfd. Nummer:	1082	Fläche: in m ²	952	Länge in m:	116
Bestandestyp:	0204 Streuobstbestand (Streuobstwiese/-weide, Obstbaumreihen)				
Charakteristik:	Bearbeiter: Olga Lackner				
lfd. Nummer:	1083	Fläche: in m ²	857	Länge in m:	72
Bestandestyp:	0204 Streuobstbestand (Streuobstwiese/-weide, Obstbaumreihen)				
Charakteristik:	Bearbeiter: Olga Lackner				
lfd. Nummer:	1084	Fläche: in m ²	1446	Länge in m:	159
Bestandestyp:	0206 Baumreihe, Allee				
Charakteristik:	Bearbeiter: Olga Lackner				
lfd. Nummer:	1085	Fläche: in m ²	3188	Länge in m:	117
Bestandestyp:	0204 Streuobstbestand (Streuobstwiese/-weide, Obstbaumreihen)				
Charakteristik:	Bearbeiter: Olga Lackner				
lfd. Nummer:	1086	Fläche: in m ²	1361	Länge in m:	126
Bestandestyp:	0204 Streuobstbestand (Streuobstwiese/-weide, Obstbaumreihen)				
Charakteristik:	Bearbeiter: Olga Lackner				
lfd. Nummer:	1087	Fläche: in m ²	985	Länge in m:	127
Bestandestyp:	0203 Heckenzug				
Charakteristik:	Weißdorn-Rosen-Heckemit einzelnen Obstbäumen als Überhälter.				
	Bearbeiter: Olga Lackner				
lfd. Nummer:	1088	Fläche: in m ²	369	Länge in m:	54
Bestandestyp:	0204 Streuobstbestand (Streuobstwiese/-weide, Obstbaumreihen)				
Charakteristik:	Bearbeiter: Olga Lackner				
lfd. Nummer:	1089	Fläche: in m ²	687	Länge in m:	93
Bestandestyp:	0206 Baumreihe, Allee				
Charakteristik:	Bearbeiter: Olga Lackner				

lfd. Nummer:	1090	Fläche: in m ²	535	Länge in m:	64
Bestandestyp:	0204 Streuobstbestand (Streuobstwiese/-weide, Obstbaumreihen)				
Charakteristik:	Bearbeiter: Olga Lackner				
lfd. Nummer:	1091	Fläche: in m ²	194	Länge in m:	32
Bestandestyp:	0204 Streuobstbestand (Streuobstwiese/-weide, Obstbaumreihen)				
Charakteristik:	Bearbeiter: Olga Lackner				
lfd. Nummer:	1092	Fläche: in m ²	61081	Länge in m:	728
Bestandestyp:	0103 Laub-Nadel-Mischwald/Laub-Nadelholz-Mischforst				
Charakteristik:	Bearbeiter: Olga Lackner				
lfd. Nummer:	1093	Fläche: in m ²	167734	Länge in m:	2280
Bestandestyp:	0102 Nadelwald/Nadelholzforst				
Charakteristik:	Bearbeiter: Olga Lackner				
lfd. Nummer:	1094	Fläche: in m ²	4085	Länge in m:	188
Bestandestyp:	0204 Streuobstbestand (Streuobstwiese/-weide, Obstbaumreihen)				
Charakteristik:	Bearbeiter: Olga Lackner				
lfd. Nummer:	1095	Fläche: in m ²	498	Länge in m:	56
Bestandestyp:	0401 Stehendes Gewässer				
Charakteristik:	Fischteichanlage in der Bachuferzone des Schwarzendorfer-Baches, steile Uferzone mit vereinzelt Farnen und Filipendula, locker mit Erlen bestockt; Gewässer Aufnahmepunkt 10.				
	Bearbeiter: Olga Lackner				
lfd. Nummer:	1096	Fläche: in m ²	175	Länge in m:	28
Bestandestyp:	0401 Stehendes Gewässer				
Charakteristik:	Teichanlage in der Uferzone der Grossen Gusen; keine Gewässeraufnahme.				
	Bearbeiter: Olga Lackner				
lfd. Nummer:	1097	Fläche: in m ²	330	Länge in m:	48
Bestandestyp:	0401 Stehendes Gewässer				
Charakteristik:	Strukturloser Teich mit intensiver Entenhaltung. Gewässer Aufnahmepunkt 18.				
	Bearbeiter: Olga Lackner				
lfd. Nummer:	1098	Fläche: in m ²	113	Länge in m:	21
Bestandestyp:	0401 Stehendes Gewässer				
Charakteristik:	Quadratische intensive, strukturlose Fischteichanlage; Klein Gewässer-Aufnahmepunkt.				
	Bearbeiter: Olga Lackner				
lfd. Nummer:	1100	Fläche: in m ²	1484	Länge in m:	160
Bestandestyp:	0202 Uferbegleitgehölz				
Charakteristik:	Ufergehölz des Gusenbaches im Mündungsbereich eines namenlosen Gerinnes mit Erlen, Weiden, Eschen, Eiche und Espen; lokal Eschengalerie; Krautschicht mit Brennesseln, Mädesüß, Labkraut, Farnen und aufkommenden Gehölzen.				
	Bearbeiter: Olga Lackner				
lfd. Nummer:	1101	Fläche: in m ²	2306	Länge in m:	231
Bestandestyp:	0401 Stehendes Gewässer				
Charakteristik:	Fischzuchtanlage vier großen und einem kleinen Teich, nährstoffreiches Wasser, steile Ufer, üppige Scirpus sylvaticus-Bestände, lokal Iris pseudacorus; viele Frösche. Gewässer Aufnahmepunkt 40.				
	Bearbeiter: Olga Lackner				

lfd. Nummer:	1102	Fläche: in m ²	651	Länge in m:	88
Bestandestyp:	0307 Feuchtes und nasses Extensivgrünland				
Charakteristik:	Uferzone um zwei geometrische Fischteiche mit Gräsern, Farnen und Brombeeren; einzelne Erlen und Weiden.				
	Bearbeiter: Olga Lackner				
lfd. Nummer:	1103	Fläche: in m ²	794	Länge in m:	156
Bestandestyp:	0401 Stehendes Gewässer				
Charakteristik:	Intensive Fischzuchtanlage mit mehreren Teichen, steile offene Ufer ohne Bewuchs. Gewässer Aufnahmepunkt 23.				
	Bearbeiter: Olga Lackner				
lfd. Nummer:	1104	Fläche: in m ²	484	Länge in m:	47
Bestandestyp:	0204 Streuobstbestand (Streuobstwiese/-weide, Obstbaumreihen)				
Charakteristik:					
	Bearbeiter: Olga Lackner				
lfd. Nummer:	1105	Fläche: in m ²	264	Länge in m:	45
Bestandestyp:	0206 Baumreihe, Allee				
Charakteristik:					
	Bearbeiter: Olga Lackner				
lfd. Nummer:	1106	Fläche: in m ²	9841	Länge in m:	273
Bestandestyp:	030801 Trocken-, Halbtrockenrasen und Grusfluren einschließlich der bodensauren Halbtrockenrasen und (Silikat-)Grusfluren				
Charakteristik:	Südost exponierter Hang mit Klappertopf, Pechnelke, Margarite, Ferkelkraut, Thymian, lokal weiße Lichtnelke, kleines Habichtskraut; beide Fläche. Gewässer Aufnahmepunkt 26.				
	Bearbeiter: Olga Lackner				
lfd. Nummer:	1107	Fläche: in m ²	85	Länge in m:	19
Bestandestyp:	0401 Stehendes Gewässer				
Charakteristik:	Quellteich, fischereilich genutzt in einer Hangzone, nährstoffreich, mit Steganlage, ohne spezifische Wasserpflanzengesellschaft.				
	Bearbeiter: Olga Lackner				
lfd. Nummer:	1108	Fläche: in m ²	277	Länge in m:	45
Bestandestyp:	0206 Baumreihe, Allee				
Charakteristik:					
	Bearbeiter: Olga Lackner				
lfd. Nummer:	1109	Fläche: in m ²	289	Länge in m:	38
Bestandestyp:	0206 Baumreihe, Allee				
Charakteristik:					
	Bearbeiter: Olga Lackner				
lfd. Nummer:	1110	Fläche: in m ²	1504	Länge in m:	118
Bestandestyp:	0306 Neubewaldung/Aufforstung				
Charakteristik:					
	Bearbeiter: Olga Lackner				
lfd. Nummer:	1111	Fläche: in m ²	137689	Länge in m:	1291
Bestandestyp:	0102 Nadelwald/Nadelholzforst				
Charakteristik:					
	Bearbeiter: Olga Lackner				
lfd. Nummer:	1112	Fläche: in m ²	2630	Länge in m:	268
Bestandestyp:	0202 Uferbegleitgehölz				
Charakteristik:	Einreihiger Erlensaum entlang eines Ausleitungsgerinnes der großen Gusen, ausgebildet als Baum- und Strauchzone.				
	Bearbeiter: Olga Lackner				

lfd. Nummer:	1113	Fläche: in m ²	976	Länge in m:	91
Bestandestyp:	0206 Baumreihe, Allee				
Charakteristik:					
	Bearbeiter: Olga Lackner				
lfd. Nummer:	1114	Fläche: in m ²	956	Länge in m:	93
Bestandestyp:	0206 Baumreihe, Allee				
Charakteristik:					
	Bearbeiter: Olga Lackner				
lfd. Nummer:	1115	Fläche: in m ²	280	Länge in m:	34
Bestandestyp:	0204 Streuobstbestand (Streuobstwiese/-weide, Obstbaumreihen)				
Charakteristik:					
	Bearbeiter: Olga Lackner				
lfd. Nummer:	1116	Fläche: in m ²	585	Länge in m:	79
Bestandestyp:	0204 Streuobstbestand (Streuobstwiese/-weide, Obstbaumreihen)				
Charakteristik:					
	Bearbeiter: Olga Lackner				
lfd. Nummer:	1117	Fläche: in m ²	1680	Länge in m:	160
Bestandestyp:	0206 Baumreihe, Allee				
Charakteristik:	Eichenreihe				
	Bearbeiter: Olga Lackner				
lfd. Nummer:	1118	Fläche: in m ²	1451	Länge in m:	91
Bestandestyp:	0104 Laubwald/Laubholzforst				
Charakteristik:					
	Bearbeiter: Olga Lackner				
lfd. Nummer:	1119	Fläche: in m ²	1841	Länge in m:	125
Bestandestyp:	0306 Neubewaldung/Aufforstung				
Charakteristik:					
	Bearbeiter: Olga Lackner				
lfd. Nummer:	1120	Fläche: in m ²	1377	Länge in m:	82
Bestandestyp:	0306 Neubewaldung/Aufforstung				
Charakteristik:					
	Bearbeiter: Olga Lackner				
lfd. Nummer:	1121	Fläche: in m ²	406	Länge in m:	67
Bestandestyp:	0203 Heckenzug				
Charakteristik:	Haselhecke				
	Bearbeiter: Olga Lackner				
lfd. Nummer:	1122	Fläche: in m ²	235	Länge in m:	37
Bestandestyp:	0203 Heckenzug				
Charakteristik:	Kleiner Heckenzug mit Espe, Esche, Birke und Hasel				
	Bearbeiter: Olga Lackner				
lfd. Nummer:	1123	Fläche: in m ²	4788	Länge in m:	164
Bestandestyp:	0306 Neubewaldung/Aufforstung				
Charakteristik:					
	Bearbeiter: Olga Lackner				
lfd. Nummer:	1124	Fläche: in m ²	1283	Länge in m:	148
Bestandestyp:	0104 Laubwald/Laubholzforst				
Charakteristik:					
	Bearbeiter: Olga Lackner				

lfd. Nummer:	1125	Fläche: in m ²	34595	Länge in m:	533
Bestandestyp:	0103 Laub-Nadel-Mischwald/Laub-Nadelholz-Mischforst				
Charakteristik:					
	Bearbeiter: Olga Lackner				
lfd. Nummer:	1126	Fläche: in m ²	10387	Länge in m:	309
Bestandestyp:	0102 Nadelwald/Nadelholzforst				
Charakteristik:					
	Bearbeiter: Olga Lackner				
lfd. Nummer:	1127	Fläche: in m ²	3804	Länge in m:	218
Bestandestyp:	0104 Laubwald/Laubholzforst				
Charakteristik:					
	Bearbeiter: Olga Lackner				
lfd. Nummer:	1128	Fläche: in m ²	2326	Länge in m:	130
Bestandestyp:	030802 Mesophile, "bunte" Fettwiese und die meisten Magerrasen, -weiden				
Charakteristik:	Mesophile Hangzone mit zahlreichem Vorkommen von Pechnelke, zudem weiße Lichtnelke Margarite, Hahnenfuß, Ampfer und behaarte Segge (Carex hirta).				
	Bearbeiter: Olga Lackner				
lfd. Nummer:	1129	Fläche: in m ²	271	Länge in m:	46
Bestandestyp:	030802 Mesophile, "bunte" Fettwiese und die meisten Magerrasen, -weiden				
Charakteristik:	Kleine nährstoffreiche Böschungszone mit Kuckuckslichtnelke und Pechnelke, Schafgarbe und Alchemilla.				
	Bearbeiter: Olga Lackner				
lfd. Nummer:	1130	Fläche: in m ²	1786	Länge in m:	177
Bestandestyp:	0202 Uferbegleitgehölz				
Charakteristik:	Nährstoffreiches Kerb Tal eines Zubringers der großen Gusen mit teilweise Gehölz losen Einhängen; Krautschicht mit Brennnessel, Sumpfhahnenfuß, Myosoton aquaticum; Strauchschicht mit Erle, Esche und Eiche.				
	Bearbeiter: Olga Lackner				
lfd. Nummer:	1131	Fläche: in m ²	192505	Länge in m:	1422
Bestandestyp:	0102 Nadelwald/Nadelholzforst				
Charakteristik:					
	Bearbeiter: Olga Lackner				
lfd. Nummer:	1132	Fläche: in m ²	6585	Länge in m:	169
Bestandestyp:	0306 Neubewaldung/Aufforstung				
Charakteristik:					
	Bearbeiter: Olga Lackner				
lfd. Nummer:	1133	Fläche: in m ²	1140	Länge in m:	84
Bestandestyp:	0204 Streuobstbestand (Streuobstwiese/-weide, Obstbaumreihen)				
Charakteristik:					
	Bearbeiter: Olga Lackner				
lfd. Nummer:	1134	Fläche: in m ²	885	Länge in m:	100
Bestandestyp:	0306 Neubewaldung/Aufforstung				
Charakteristik:					
	Bearbeiter: Olga Lackner				
lfd. Nummer:	1135	Fläche: in m ²	229629	Länge in m:	2787
Bestandestyp:	0102 Nadelwald/Nadelholzforst				
Charakteristik:					
	Bearbeiter: Olga Lackner				

lfd. Nummer:	1136	Fläche: in m ²	5267	Länge in m:	287
Bestandestyp:	0307 Feuchtes und nasses Extensivgrünland				
Charakteristik:	Gemähte nährstoffreiche feuchte Wiese im Teilbereich der großen Gusen mit Hahnenfuß, Polygonum bistorta, Lichtnelke, Doldenblütler;				
	Bearbeiter: Olga Lackner				
lfd. Nummer:	1137	Fläche: in m ²	1550	Länge in m:	98
Bestandestyp:	0307 Feuchtes und nasses Extensivgrünland				
Charakteristik:	Gemähte nährstoffreiche feuchte Wiese im Teilbereich der großen Gusen mit Hahnenfuß, Polygonum bistorta, Lichtnelke, Doldenblütler;				
	Bearbeiter: Olga Lackner				
lfd. Nummer:	1138	Fläche: in m ²	1417	Länge in m:	115
Bestandestyp:	0307 Feuchtes und nasses Extensivgrünland				
Charakteristik:	Gräserdominierte gemähte nährstoffreiche feuchte Wiese im Teilbereich der großen Gusen mit Hahnenfuß, Polygonum bistorta, Ampfer;				
	Bearbeiter: Olga Lackner				
lfd. Nummer:	1139	Fläche: in m ²	3428	Länge in m:	128
Bestandestyp:	030802 Mesophile, "bunte" Fettwiese und die meisten Magerrasen, -weiden				
Charakteristik:	dem Mielke, nährstoffreiche feuchte Wiese neben der großen Gusen im Mündungsbereich eines kleinen namenlosen Gerinnes mit Polygonum bistorta, großem Sauer-Ampfer, Hahnenfuß und Lichtnelke.				
	Bearbeiter: Olga Lackner				
lfd. Nummer:	1140	Fläche: in m ²	5718	Länge in m:	258
Bestandestyp:	0307 Feuchtes und nasses Extensivgrünland				
Charakteristik:	Abgezäunte, beweidete Feuchtwiese (Damwildgehege) mit zahlreichen Binsenhorsten.				
	Bearbeiter: Olga Lackner				
lfd. Nummer:	1141	Fläche: in m ²	226	Länge in m:	34
Bestandestyp:	0401 Stehendes Gewässer				
Charakteristik:	Abgezäunter kleiner Teich dessen Rufer mit Holzplanken gesichert sind, Fischereirecht genutzt ohne typische Gewässerbegleitvegetation; Gewässer Aufnahmeort 14.				
	Bearbeiter: Olga Lackner				
lfd. Nummer:	1142	Fläche: in m ²	1878	Länge in m:	106
Bestandestyp:	0304 Sukzessionsfläche in ehemaligen Intensivgebieten				
Charakteristik:					
	Bearbeiter: Olga Lackner				
lfd. Nummer:	1143	Fläche: in m ²	3520	Länge in m:	276
Bestandestyp:	0204 Streuobstbestand (Streuobstwiese/-weide, Obstbaumreihen)				
Charakteristik:					
	Bearbeiter: Olga Lackner				
lfd. Nummer:	1144	Fläche: in m ²	1466468	Länge in m:	5732
Bestandestyp:	0102 Nadelwald/Nadelholzforst				
Charakteristik:					
	Bearbeiter: Olga Lackner				
lfd. Nummer:	1145	Fläche: in m ²	1546	Länge in m:	187
Bestandestyp:	0202 Uferbegleitgehölz				
Charakteristik:	Linksufriger Bewuchs des Zeurzer Baches, vom angrenzenden Wald dominierte Baumschicht mit überwiegend Fichte, Strauchschicht mit Espen, Esche und Hasel; Krautschicht mit dominierenden Farnen, Kratzbeeren, Blutweiderich.				
	Bearbeiter: Olga Lackner				

lfd. Nummer:	1146	Fläche: in m ²	1195	Länge in m:	171
Bestandestyp:	0202 Uferbegleitgehölz				
Charakteristik:	Rechtsufriger Bewuchs des Zeurzer Baches, vom angrenzenden Wald dominierte Baumschicht mit Ahorn, Pappel, Fichte, Strauchschicht mit Espen, Esche und Hasel; Krautschicht mit dominierenden Farnen, Kratzbeeren, Blutweiderich.				
	Bearbeiter: Olga Lackner				
lfd. Nummer:	1147	Fläche: in m ²	995	Länge in m:	84
Bestandestyp:	030302 Sukzessionsfläche des trockenen Extensivgrünlandes mit oder ohne jüngerem Gehölzaufwuchs				
Charakteristik:	Sukzessierende Böschung mit Scirpus sylvaticus, Filipendula, und Ahorn-, Espen-, Haselaufkommen.				
	Bearbeiter: Olga Lackner				
lfd. Nummer:	1148	Fläche: in m ²	5454	Länge in m:	500
Bestandestyp:	0202 Uferbegleitgehölz				
Charakteristik:	Weidendominierter linksufriger Gehölzsaum des Zeurzer Baches mit ausgeprägter Baum-/Strauchschicht mit Ahorn und Eschen, aufgrund der angrenzenden Siedlung Überformung des Bewuchses durch Fichten, Obstbäume, Hollunder.				
	Bearbeiter: Olga Lackner				
lfd. Nummer:	1149	Fläche: in m ²	851	Länge in m:	71
Bestandestyp:	0401 Stehendes Gewässer				
Charakteristik:	Große Fischteichanlage mit dominantem Gehölzsaum mit Rohrkolbenbeständen und Iris pseudacorus. Aufgrund der angrenzenden Siedlung gärtnerische Überformung.				
	Bearbeiter: Olga Lackner				
lfd. Nummer:	1150	Fläche: in m ²	2780	Länge in m:	272
Bestandestyp:	0202 Uferbegleitgehölz				
Charakteristik:	Weidendominierter rechtsufriger Gehölzsaum des Zeurzer Baches mit ausgeprägter Baum-/Strauchschicht mit Ahorn und Eschen, aufgrund der angrenzenden Siedlung Überformung des Bewuchses durch Fichten, Obstbäume, Hollunder.				
	Bearbeiter: Olga Lackner				
lfd. Nummer:	1151	Fläche: in m ²	3233	Länge in m:	241
Bestandestyp:	0104 Laubwald/Laubholzforst				
Charakteristik:					
	Bearbeiter: Olga Lackner				
lfd. Nummer:	1152	Fläche: in m ²	7162	Länge in m:	217
Bestandestyp:	0103 Laub-Nadel-Mischwald/Laub-Nadelholz-Mischforst				
Charakteristik:					
	Bearbeiter: Olga Lackner				
lfd. Nummer:	1153	Fläche: in m ²	21997	Länge in m:	500
Bestandestyp:	0104 Laubwald/Laubholzforst				
Charakteristik:					
	Bearbeiter: Olga Lackner				
lfd. Nummer:	1154	Fläche: in m ²	6932	Länge in m:	211
Bestandestyp:	0306 Neubewaldung/Aufforstung				
Charakteristik:					
	Bearbeiter: Olga Lackner				
lfd. Nummer:	1155	Fläche: in m ²	4728	Länge in m:	167
Bestandestyp:	0103 Laub-Nadel-Mischwald/Laub-Nadelholz-Mischforst				
Charakteristik:					
	Bearbeiter: Olga Lackner				
lfd. Nummer:	1156	Fläche: in m ²	19838	Länge in m:	473
Bestandestyp:	0102 Nadelwald/Nadelholzforst				
Charakteristik:					
	Bearbeiter: Olga Lackner				

lfd. Nummer:	1157	Fläche: in m ²	227461	Länge in m:	2381
Bestandestyp:	0102 Nadelwald/Nadelholzforst				
Charakteristik:					
	Bearbeiter: Olga Lackner				
lfd. Nummer:	1158	Fläche: in m ²	2364	Länge in m:	130
Bestandestyp:	0104 Laubwald/Laubholzforst				
Charakteristik:					
	Bearbeiter: Olga Lackner				
lfd. Nummer:	1159	Fläche: in m ²	24384	Länge in m:	473
Bestandestyp:	0102 Nadelwald/Nadelholzforst				
Charakteristik:					
	Bearbeiter: Olga Lackner				
lfd. Nummer:	1160	Fläche: in m ²	525	Länge in m:	47
Bestandestyp:	0306 Neubewaldung/Aufforstung				
Charakteristik:					
	Bearbeiter: Olga Lackner				
lfd. Nummer:	1161	Fläche: in m ²	284	Länge in m:	39
Bestandestyp:	0306 Neubewaldung/Aufforstung				
Charakteristik:					
	Bearbeiter: Olga Lackner				
lfd. Nummer:	1162	Fläche: in m ²	1862	Länge in m:	181
Bestandestyp:	0104 Laubwald/Laubholzforst				
Charakteristik:					
	Bearbeiter: Olga Lackner				
lfd. Nummer:	1163	Fläche: in m ²	262	Länge in m:	56
Bestandestyp:	0401 Stehendes Gewässer				
Charakteristik:	Abgeäunter Weideteich in einer Obstbaumwiese einer Hangzone, nährstoffreich, nicht mit Erlenaufwuchs, Engelwurz und Binsen umstanden. Gewässer Aufnahmepunkt 46.				
	Bearbeiter: Olga Lackner				
lfd. Nummer:	1164	Fläche: in m ²	2808	Länge in m:	116
Bestandestyp:	0310 Grünland-Sondernutzung				
Charakteristik:	Reitanlage				
	Bearbeiter: Olga Lackner				
lfd. Nummer:	1165	Fläche: in m ²	2671	Länge in m:	115
Bestandestyp:	0310 Grünland-Sondernutzung				
Charakteristik:	Reitanlage				
	Bearbeiter: Olga Lackner				
lfd. Nummer:	1166	Fläche: in m ²	16278	Länge in m:	277
Bestandestyp:	0310 Grünland-Sondernutzung				
Charakteristik:	Sportanlage				
	Bearbeiter: Olga Lackner				
lfd. Nummer:	1167	Fläche: in m ²	11632	Länge in m:	276
Bestandestyp:	0310 Grünland-Sondernutzung				
Charakteristik:	Sportanlage				
	Bearbeiter: Olga Lackner				
lfd. Nummer:	1168	Fläche: in m ²	1327	Länge in m:	178
Bestandestyp:	0206 Baumreihe, Allee				
Charakteristik:					
	Bearbeiter: Olga Lackner				

lfd. Nummer:	1169	Fläche: in m ²	347	Länge in m:	50
Bestandestyp:	0102 Nadelwald/Nadelholzforst				
Charakteristik:					
	Bearbeiter: Olga Lackner				
lfd. Nummer:	1170	Fläche: in m ²	2100	Länge in m:	145
Bestandestyp:	0104 Laubwald/Laubholzforst				
Charakteristik:					
	Bearbeiter: Olga Lackner				
lfd. Nummer:	1171	Fläche: in m ²	20655	Länge in m:	417
Bestandestyp:	0102 Nadelwald/Nadelholzforst				
Charakteristik:					
	Bearbeiter: Olga Lackner				
lfd. Nummer:	1172	Fläche: in m ²	5677	Länge in m:	168
Bestandestyp:	0102 Nadelwald/Nadelholzforst				
Charakteristik:					
	Bearbeiter: Olga Lackner				
lfd. Nummer:	1173	Fläche: in m ²	4243	Länge in m:	443
Bestandestyp:	0202 Uferbegleitgehölz				
Charakteristik:	Rechtsufriges Begleitgehölz des Gusenbaches mit Ahorn, Esche und Weiden in der Baum- und Strauchschicht.				
	Bearbeiter: Olga Lackner				
lfd. Nummer:	1174	Fläche: in m ²	3395	Länge in m:	454
Bestandestyp:	0202 Uferbegleitgehölz				
Charakteristik:	Linksufriges Begleitgehölz des Gusenbaches mit Ahorn, Esche und Weiden in der Baum- und Strauchschicht.				
	Bearbeiter: Olga Lackner				
lfd. Nummer:	1175	Fläche: in m ²	847	Länge in m:	73
Bestandestyp:	030301 Sukzessionsfläche des feuchten und nassen Extensivgrünlandes mit oder ohne jüngerem Gehölzaufwuchs				
Charakteristik:	Feuchte Wiese am Waldrand mit Scirpus sylvaticus, Margarite und Gräsern sowie Espenaufkommen.				
	Bearbeiter: Olga Lackner				
lfd. Nummer:	1176	Fläche: in m ²	2397	Länge in m:	116
Bestandestyp:	0603 Deponien				
Charakteristik:	Erddeponie				
	Bearbeiter: Olga Lackner				
lfd. Nummer:	1177	Fläche: in m ²	17059	Länge in m:	482
Bestandestyp:	0102 Nadelwald/Nadelholzforst				
Charakteristik:					
	Bearbeiter: Olga Lackner				
lfd. Nummer:	1178	Fläche: in m ²	4193	Länge in m:	375
Bestandestyp:	0202 Uferbegleitgehölz				
Charakteristik:	Überformtes linksufriges Begleitgehölz eines namenlosen Waldbaches mit Fichtendominanz, ohne Unterwuchs, randlich Ahorn;				
	Bearbeiter: Olga Lackner				
lfd. Nummer:	1179	Fläche: in m ²	3765	Länge in m:	280
Bestandestyp:	0202 Uferbegleitgehölz				
Charakteristik:	Überformtes rechtsufriges Begleitgehölz eines namenlosen Waldbaches mit Fichtendominanz, ohne Unterwuchs, randlich Ahorn;				
	Bearbeiter: Olga Lackner				

lfd. Nummer:	1180	Fläche: in m ²	2104	Länge in m:	129
Bestandestyp:	99 Erhebungsfläche unbestimmten Typs				
Charakteristik:	Gartenanlage mit rosenbestockter Böschung.				
	Bearbeiter: Olga Lackner				
lfd. Nummer:	1181	Fläche: in m ²	7323	Länge in m:	208
Bestandestyp:	0104 Laubwald/Laubholzforst				
Charakteristik:					
	Bearbeiter: Olga Lackner				
lfd. Nummer:	1182	Fläche: in m ²	297479	Länge in m:	2229
Bestandestyp:	0102 Nadelwald/Nadelholzforst				
Charakteristik:					
	Bearbeiter: Olga Lackner				
lfd. Nummer:	1183	Fläche: in m ²	254	Länge in m:	32
Bestandestyp:	0401 Stehendes Gewässer				
Charakteristik:	Von Wasserlinsen bedeckter Teich in einer Obstbaumwiese; außer Gräsern und Inseln keine typische Ufervegetation ausgebildet. Gewässer Aufnahmeort 50.				
	Bearbeiter: Olga Lackner				
lfd. Nummer:	1184	Fläche: in m ²	110	Länge in m:	23
Bestandestyp:	0401 Stehendes Gewässer				
Charakteristik:	Kleiner Zieleteich in eine Obstbaumwiese mit Rohrkolben				
	Bearbeiter: Olga Lackner				
lfd. Nummer:	1185	Fläche: in m ²	37	Länge in m:	18
Bestandestyp:	0202 Uferbegleitgehölz				
Charakteristik:	Weidenbewuchs an kleinem Zierteich.				
	Bearbeiter: Olga Lackner				
lfd. Nummer:	1186	Fläche: in m ²	3230	Länge in m:	171
Bestandestyp:	0204 Streuobstbestand (Streuobstwiese/-weide, Obstbaumreihen)				
Charakteristik:					
	Bearbeiter: Olga Lackner				
lfd. Nummer:	1187	Fläche: in m ²	49815	Länge in m:	803
Bestandestyp:	0102 Nadelwald/Nadelholzforst				
Charakteristik:					
	Bearbeiter: Olga Lackner				
lfd. Nummer:	1188	Fläche: in m ²	2297	Länge in m:	104
Bestandestyp:	0103 Laub-Nadel-Mischwald/Laub-Nadelholz-Mischforst				
Charakteristik:					
	Bearbeiter: Olga Lackner				
lfd. Nummer:	1189	Fläche: in m ²	4330	Länge in m:	211
Bestandestyp:	0306 Neubewaldung/Aufforstung				
Charakteristik:					
	Bearbeiter: Olga Lackner				
lfd. Nummer:	1190	Fläche: in m ²	814	Länge in m:	101
Bestandestyp:	0204 Streuobstbestand (Streuobstwiese/-weide, Obstbaumreihen)				
Charakteristik:					
	Bearbeiter: Olga Lackner				
lfd. Nummer:	1191	Fläche: in m ²	172274	Länge in m:	1307
Bestandestyp:	0102 Nadelwald/Nadelholzforst				
Charakteristik:					
	Bearbeiter: Olga Lackner				

lfd. Nummer:	1192	Fläche: in m ²	4909	Länge in m:	198
Bestandestyp:	0103 Laub-Nadel-Mischwald/Laub-Nadelholz-Mischforst				
Charakteristik:					
	Bearbeiter: Olga Lackner				
lfd. Nummer:	1193	Fläche: in m ²	2076	Länge in m:	97
Bestandestyp:	0102 Nadelwald/Nadelholzforst				
Charakteristik:					
	Bearbeiter: Olga Lackner				
lfd. Nummer:	1194	Fläche: in m ²	7669	Länge in m:	936
Bestandestyp:	0202 Uferbegleitgehölz				
Charakteristik:	Linksufriges Begleitgehölz des Gusenbaches mit Ahorn, Esche und Erle in Baum- und Strauchschicht; aufgrund des überwiegenden Verlaufes im Waldbestand beziehungsweise am Waldrand häufig durch Fichtenkultur überformt.				
	Bearbeiter: Olga Lackner				
lfd. Nummer:	1195	Fläche: in m ²	10197	Länge in m:	1066
Bestandestyp:	0202 Uferbegleitgehölz				
Charakteristik:	Rechtsufriges Begleitgehölz des Gusenbaches mit Ahorn, Esche und Erle in Baum- und Strauchschicht; aufgrund des überwiegenden Verlaufes im Waldbestand beziehungsweise am Waldrand häufig durch Fichtenkultur überformt.				
	Bearbeiter: Olga Lackner				
lfd. Nummer:	1196	Fläche: in m ²	3433	Länge in m:	210
Bestandestyp:	0306 Neubewaldung/Aufforstung				
Charakteristik:					
	Bearbeiter: Olga Lackner				
lfd. Nummer:	1197	Fläche: in m ²	194140	Länge in m:	2863
Bestandestyp:	0103 Laub-Nadel-Mischwald/Laub-Nadelholz-Mischforst				
Charakteristik:					
	Bearbeiter: Olga Lackner				
lfd. Nummer:	1198	Fläche: in m ²	185700	Länge in m:	2213
Bestandestyp:	0102 Nadelwald/Nadelholzforst				
Charakteristik:					
	Bearbeiter: Olga Lackner				
lfd. Nummer:	1199	Fläche: in m ²	17566	Länge in m:	1837
Bestandestyp:	0202 Uferbegleitgehölz				
Charakteristik:	Linksufriges Begleitgehölz des Gusenbaches mit Ahorn, Esche, Erle und Weide in Baum- und Strauchschicht; jene Abschnitte die im Waldbestand beziehungsweise am Waldrand verlaufen weisen häufig Überformung durch angrenzenden Waldbestand auf.				
	Bearbeiter: Olga Lackner				
lfd. Nummer:	1200	Fläche: in m ²	128613	Länge in m:	1352
Bestandestyp:	0310 Grünland-Sondernutzung				
Charakteristik:					
	Bearbeiter: Olga Lackner				
lfd. Nummer:	1201	Fläche: in m ²	4655	Länge in m:	184
Bestandestyp:	0104 Laubwald/Laubholzforst				
Charakteristik:					
	Bearbeiter: Olga Lackner				
lfd. Nummer:	1202	Fläche: in m ²	5439	Länge in m:	220
Bestandestyp:	0102 Nadelwald/Nadelholzforst				
Charakteristik:					
	Bearbeiter: Olga Lackner				

lfd. Nummer:	1203	Fläche: in m ²	2022	Länge in m:	190
Bestandestyp:	0202 Uferbegleitgehölz				
Charakteristik:	Rechtsufriges Begleitgehölz des Steinbaches, vor allem dominant ausgeprägte Strauchschicht mit Esche, Erle, Weide; Krautschicht mit Farnen, Brennnesseln und Gräsern sowie aufkommenden Gehölzen (Ahorn).				
	Bearbeiter: Olga Lackner				
lfd. Nummer:	1204	Fläche: in m ²	688	Länge in m:	125
Bestandestyp:	0202 Uferbegleitgehölz				
Charakteristik:	Linksufriges Begleitgehölz des Steinbaches, vor allem dominant ausgeprägte Strauchschicht mit Esche, Erle, Weide; Krautschicht mit Farnen, Brennnesseln und Gräsern sowie aufkommenden Gehölzen (Ahorn).				
	Bearbeiter: Olga Lackner				
lfd. Nummer:	1205	Fläche: in m ²	836	Länge in m:	109
Bestandestyp:	0202 Uferbegleitgehölz				
Charakteristik:	Erlensaum um eine Fischteichanlage				
	Bearbeiter: Olga Lackner				
lfd. Nummer:	1206	Fläche: in m ²	327	Länge in m:	40
Bestandestyp:	0202 Uferbegleitgehölz				
Charakteristik:	Erlen bestockte Insel in einer großen Fischteichanlage				
	Bearbeiter: Olga Lackner				
lfd. Nummer:	1207	Fläche: in m ²	600	Länge in m:	102
Bestandestyp:	0401 Stehendes Gewässer				
Charakteristik:	Größere Fischteichanlage ohne Uferzonenbildung, jedoch mit einer größeren gehölzbestockten Insel als strukturelle Bereicherung; Blutweiderich- und Binsen-Bestände; Gewässer Aufnahme punkt 9.				
	Bearbeiter: Olga Lackner				
lfd. Nummer:	1208	Fläche: in m ²	10223	Länge in m:	868
Bestandestyp:	0202 Uferbegleitgehölz				
Charakteristik:	Linksseitiges Ufergehölz des Schwarzendorfer Baches; ausgeprägte Baumschicht mit Esche, Eiche, Traubenkirsche und Strauchschicht mit Hasel, Espe und Erle; Krautschicht mit Brennnessel, Doldenblütlern und Farnen.				
	Bearbeiter: Olga Lackner				
lfd. Nummer:	1209	Fläche: in m ²	1711	Länge in m:	110
Bestandestyp:	0104 Laubwald/Laubholzforst				
Charakteristik:					
	Bearbeiter: Olga Lackner				
lfd. Nummer:	1210	Fläche: in m ²	5496	Länge in m:	230
Bestandestyp:	0102 Nadelwald/Nadelholzforst				
Charakteristik:					
	Bearbeiter: Olga Lackner				
lfd. Nummer:	1211	Fläche: in m ²	1136	Länge in m:	137
Bestandestyp:	0306 Neubewaldung/Aufforstung				
Charakteristik:					
	Bearbeiter: Olga Lackner				
lfd. Nummer:	1212	Fläche: in m ²	8650	Länge in m:	229
Bestandestyp:	0102 Nadelwald/Nadelholzforst				
Charakteristik:					
	Bearbeiter: Olga Lackner				
lfd. Nummer:	1213	Fläche: in m ²	5878	Länge in m:	224
Bestandestyp:	0102 Nadelwald/Nadelholzforst				
Charakteristik:					
	Bearbeiter: Olga Lackner				

lfd. Nummer:	1214	Fläche: in m ²	6383	Länge in m:	196
Bestandestyp:	0102 Nadelwald/Nadelholzforst				
Charakteristik:					
	Bearbeiter: Olga Lackner				
lfd. Nummer:	1215	Fläche: in m ²	1823	Länge in m:	108
Bestandestyp:	0306 Neubewaldung/Aufforstung				
Charakteristik:					
	Bearbeiter: Olga Lackner				
lfd. Nummer:	1216	Fläche: in m ²	160	Länge in m:	36
Bestandestyp:	0208 Trockenmauer, Lesesteinmauer und -wall				
Charakteristik:	Bemooste Lesesteinmauer mit Farnen und Brombeerbewuchs.				
	Bearbeiter: Olga Lackner				
lfd. Nummer:	1217	Fläche: in m ²	26265	Länge in m:	422
Bestandestyp:	030802 Mesophile, "bunte" Fettwiese und die meisten Magerrasen, -weiden				
Charakteristik:	Südwest exponierte Hangzone, mesophile Wiese mit Margarite, Glockenblume, Klee, Ampfer, randlich Wolfsmilchgewächs, Ferkelkraut, Schafgarbe, Kleiner Klappertopf (Rhinantus minor) und Hornkraut.				
	Bearbeiter: Olga Lackner				
lfd. Nummer:	1218	Fläche: in m ²	7587	Länge in m:	229
Bestandestyp:	030802 Mesophile, "bunte" Fettwiese und die meisten Magerrasen, -weiden				
Charakteristik:	Südwest exponierte Hangzone, mesophile Wiese mit Margarite, Glockenblume, Klee, Ampfer, randlich Wolfsmilchgewächs, Ferkelkraut, Schafgarbe, Kleiner Klappertopf (Rhinantus minor) und Hornkraut.				
	Bearbeiter: Olga Lackner				
lfd. Nummer:	1219	Fläche: in m ²	3018	Länge in m:	189
Bestandestyp:	030802 Mesophile, "bunte" Fettwiese und die meisten Magerrasen, -weiden				
Charakteristik:	Südwest exponierte Hangzone, mesophile Wiese mit Margarite, Glockenblume, Klee, Ampfer, randlich Wolfsmilchgewächs, Ferkelkraut, Kleinem Klappertopf (Rhinantus minor) und Hornkraut.				
	Bearbeiter: Olga Lackner				
lfd. Nummer:	1220	Fläche: in m ²	6607	Länge in m:	288
Bestandestyp:	030801 Trocken-, Halbtrockenrasen und Grusfluren einschließlich der bodensauren Halbtrockenrasen und (Silikat-)Grusfluren				
Charakteristik:	Magerrasen mit Margarite, Glockenblume, Klee, Ampfer, Ferkelkraut, Schafgarbe, Kleiner Klappertopf (Rhinantus minor) und Hornkraut., Zypressenwolfsmilch, Salbei, Pechnelke, Blutwurz, nickendem Leimkraut, Stengellose Kratzdistel und Gemeine Kreuzblume (polygala vulgaris);				
	Bearbeiter: Olga Lackner				
lfd. Nummer:	1221	Fläche: in m ²	3279	Länge in m:	126
Bestandestyp:	030801 Trocken-, Halbtrockenrasen und Grusfluren einschließlich der bodensauren Halbtrockenrasen und (Silikat-)Grusfluren				
Charakteristik:	Trockenrasen mit Zypressenwolfsmilch, Salbei, Pechnelke, Blutwurz, nickendem Leimkraut, Stengellose Kratzdistel und Gemeine Kreuzblume (polygala vulgaris); Eichenaufkommen				
	Bearbeiter: Olga Lackner				
lfd. Nummer:	1222	Fläche: in m ²	1519	Länge in m:	165
Bestandestyp:	0102 Nadelwald/Nadelholzforst				
Charakteristik:					
	Bearbeiter: Olga Lackner				
lfd. Nummer:	1223	Fläche: in m ²	1833	Länge in m:	165
Bestandestyp:	0203 Heckenzug				
Charakteristik:	Vielfältige Hecke mit Walnuss, Hasel, Esche, Erle, Espe und Heckenkirsche;				
	Bearbeiter: Olga Lackner				
lfd. Nummer:	1224	Fläche: in m ²	6337	Länge in m:	243
Bestandestyp:	0102 Nadelwald/Nadelholzforst				
Charakteristik:					
	Bearbeiter: Olga Lackner				

lfd. Nummer:	1225	Fläche: in m ²	1272	Länge in m:	207
Bestandestyp:	0203 Heckenzug				
Charakteristik:	Haselhecke				
Bearbeiter: Olga Lackner					
lfd. Nummer:	1226	Fläche: in m ²	945	Länge in m:	207
Bestandestyp:	030801 Trocken-, Halbtrockenrasen und Grusfluren einschließlich der bodensauren Halbtrockenrasen und (Silikat-)Grusfluren				
Charakteristik:	Trockene, wegbegleitende Böschung mit Wolfsmilch, Labkraut, Margarine, rosa Schafgarbe, Zittergras, Pechnelke, Gemeinem Hornklee, weißer Lichtnelke, Ampfer, Glockenblume und Kleinem Habichtkraut;				
Bearbeiter: Olga Lackner					
lfd. Nummer:	1227	Fläche: in m ²	272	Länge in m:	64
Bestandestyp:	030302 Sukzessionsfläche des trockenen Extensivgrünlandes mit oder ohne jüngerem Gehölzaufwuchs				
Charakteristik:	Nährstoffreiche, Hochstaudendominierte Sukzessionsfläche				
Bearbeiter: Olga Lackner					
lfd. Nummer:	1228	Fläche: in m ²	2813	Länge in m:	188
Bestandestyp:	0306 Neubewaldung/Aufforstung				
Charakteristik:					
Bearbeiter: Olga Lackner					
lfd. Nummer:	1229	Fläche: in m ²	6767	Länge in m:	246
Bestandestyp:	0306 Neubewaldung/Aufforstung				
Charakteristik:					
Bearbeiter: Olga Lackner					
lfd. Nummer:	1230	Fläche: in m ²	960	Länge in m:	106
Bestandestyp:	0204 Streuobstbestand (Streuobstwiese/-weide, Obstbaumreihen)				
Charakteristik:					
Bearbeiter: Olga Lackner					
lfd. Nummer:	1231	Fläche: in m ²	3776	Länge in m:	180
Bestandestyp:	030801 Trocken-, Halbtrockenrasen und Grusfluren einschließlich der bodensauren Halbtrockenrasen und (Silikat-)Grusfluren				
Charakteristik:	Halbtrockenrasen mit Alchemilla, Klee, Kuckucks-Lichtnelke, Ferkelkraut und lokal Moosen				
Bearbeiter: Olga Lackner					
lfd. Nummer:	1232	Fläche: in m ²	521917	Länge in m:	3734
Bestandestyp:	0102 Nadelwald/Nadelholzforst				
Charakteristik:					
Bearbeiter: Olga Lackner					
lfd. Nummer:	1233	Fläche: in m ²	864	Länge in m:	105
Bestandestyp:	0206 Baumreihe, Allee				
Charakteristik:					
Bearbeiter: Olga Lackner					
lfd. Nummer:	1234	Fläche: in m ²	19206	Länge in m:	452
Bestandestyp:	0103 Laub-Nadel-Mischwald/Laub-Nadelholz-Mischforst				
Charakteristik:					
Bearbeiter: Olga Lackner					
lfd. Nummer:	1235	Fläche: in m ²	537	Länge in m:	75
Bestandestyp:	0206 Baumreihe, Allee				
Charakteristik:					
Bearbeiter: Olga Lackner					

lfd. Nummer:	1236	Fläche: in m ²	320405	Länge in m:	3383
Bestandestyp:	0102 Nadelwald/Nadelholzforst				
Charakteristik:					
	Bearbeiter: Olga Lackner				
lfd. Nummer:	1237	Fläche: in m ²	3138	Länge in m:	213
Bestandestyp:	030801 Trocken-, Halbtrockenrasen und Grusfluren einschließlich der bodensauren Halbtrockenrasen und (Silikat-)Grusfluren				
Charakteristik:	Südexponierte, Straßen begleitenden Hangzone mit Margarite, Knautia arvensis, Glockenblume, Hornklee, Klee, Pechnelke, Labkraut, Schafgarbe, Thymian, kleines Habichtkraut;				
	Bearbeiter: Olga Lackner				
lfd. Nummer:	1238	Fläche: in m ²	2241	Länge in m:	221
Bestandestyp:	030801 Trocken-, Halbtrockenrasen und Grusfluren einschließlich der bodensauren Halbtrockenrasen und (Silikat-)Grusfluren				
Charakteristik:	Südexponierte, Straßen begleitenden Hangzone mit Margarite, Knautia arvensis, Glockenblume, Hornklee, Klee, Pechnelke, Labkraut, Schafgarbe, Thymian, kleines Habichtkraut;				
	Bearbeiter: Olga Lackner				
lfd. Nummer:	1239	Fläche: in m ²	442	Länge in m:	70
Bestandestyp:	0204 Streuobstbestand (Streuobstwiese/-weide, Obstbaumreihen)				
Charakteristik:					
	Bearbeiter: Olga Lackner				
lfd. Nummer:	1240	Fläche: in m ²	1714	Länge in m:	146
Bestandestyp:	0104 Laubwald/Laubholzforst				
Charakteristik:					
	Bearbeiter: Olga Lackner				
lfd. Nummer:	1241	Fläche: in m ²	926	Länge in m:	60
Bestandestyp:	0603 Deponien				
Charakteristik:	Anschüttung, Erddeponie				
	Bearbeiter: Olga Lackner				
lfd. Nummer:	1242	Fläche: in m ²	1751	Länge in m:	97
Bestandestyp:	0206 Baumreihe, Allee				
Charakteristik:					
	Bearbeiter: Olga Lackner				
lfd. Nummer:	1243	Fläche: in m ²	943	Länge in m:	103
Bestandestyp:	0102 Nadelwald/Nadelholzforst				
Charakteristik:					
	Bearbeiter: Olga Lackner				
lfd. Nummer:	1244	Fläche: in m ²	1418	Länge in m:	86
Bestandestyp:	030802 Mesophile, "bunte" Fettwiese und die meisten Magerrasen, -weiden				
Charakteristik:	Wie so viele Herrn Wiese mit flächigem Margaritenbestand und Ginster entlang Waldrand;				
	Bearbeiter: Olga Lackner				
lfd. Nummer:	1245	Fläche: in m ²	474	Länge in m:	49
Bestandestyp:	030302 Sukzessionsfläche des trockenen Extensivgrünlandes mit oder ohne jüngerem Gehölzaufwuchs				
Charakteristik:	Trockene Hangzone mit flächigem Eichenaufkommen				
	Bearbeiter: Olga Lackner				
lfd. Nummer:	1246	Fläche: in m ²	130572	Länge in m:	1885
Bestandestyp:	0102 Nadelwald/Nadelholzforst				
Charakteristik:					
	Bearbeiter: Olga Lackner				

lfd. Nummer:	1247	Fläche: in m ²	4136	Länge in m:	184
Bestandestyp:	0104 Laubwald/Laubholzforst				
Charakteristik:					
	Bearbeiter: Olga Lackner				
lfd. Nummer:	1248	Fläche: in m ²	5641	Länge in m:	266
Bestandestyp:	0102 Nadelwald/Nadelholzforst				
Charakteristik:					
	Bearbeiter: Olga Lackner				
lfd. Nummer:	1249	Fläche: in m ²	1110	Länge in m:	115
Bestandestyp:	0206 Baumreihe, Allee				
Charakteristik:					
	Bearbeiter: Olga Lackner				
lfd. Nummer:	1250	Fläche: in m ²	3227	Länge in m:	145
Bestandestyp:	0204 Streuobstbestand (Streuobstwiese/-weide, Obstbaumreihen)				
Charakteristik:					
	Bearbeiter: Olga Lackner				
lfd. Nummer:	1251	Fläche: in m ²	1106	Länge in m:	88
Bestandestyp:	0204 Streuobstbestand (Streuobstwiese/-weide, Obstbaumreihen)				
Charakteristik:					
	Bearbeiter: Olga Lackner				
lfd. Nummer:	1252	Fläche: in m ²	1786	Länge in m:	95
Bestandestyp:	0204 Streuobstbestand (Streuobstwiese/-weide, Obstbaumreihen)				
Charakteristik:					
	Bearbeiter: Olga Lackner				
lfd. Nummer:	1253	Fläche: in m ²	299	Länge in m:	53
Bestandestyp:	0204 Streuobstbestand (Streuobstwiese/-weide, Obstbaumreihen)				
Charakteristik:					
	Bearbeiter: Olga Lackner				
lfd. Nummer:	1254	Fläche: in m ²	2716	Länge in m:	127
Bestandestyp:	0204 Streuobstbestand (Streuobstwiese/-weide, Obstbaumreihen)				
Charakteristik:					
	Bearbeiter: Olga Lackner				
lfd. Nummer:	1255	Fläche: in m ²	1685	Länge in m:	172
Bestandestyp:	0206 Baumreihe, Allee				
Charakteristik:					
	Bearbeiter: Olga Lackner				
lfd. Nummer:	1256	Fläche: in m ²	801	Länge in m:	70
Bestandestyp:	0204 Streuobstbestand (Streuobstwiese/-weide, Obstbaumreihen)				
Charakteristik:					
	Bearbeiter: Olga Lackner				
lfd. Nummer:	1257	Fläche: in m ²	2144	Länge in m:	105
Bestandestyp:	030801 Trocken-, Halbtrockenrasen und Grusfluren einschließlich der bodensauren Halbtrockenrasen und (Silikat-)Grusfluren				
Charakteristik:	Trockene, südwest exponierte Hangzone mit Margarite, Zittergras, Glockenblume, Pechnelke und drei markanten Bäumen bestockt.				
	Bearbeiter: Olga Lackner				

lfd. Nummer:	1258	Fläche: in m ²	3719	Länge in m:	125
Bestandestyp:	0102 Nadelwald/Nadelholzforst				
Charakteristik:					
	Bearbeiter: Olga Lackner				
lfd. Nummer:	1259	Fläche: in m ²	68468	Länge in m:	886
Bestandestyp:	0104 Laubwald/Laubholzforst				
Charakteristik:					
	Bearbeiter: Olga Lackner				
lfd. Nummer:	1260	Fläche: in m ²	1207	Länge in m:	123
Bestandestyp:	0104 Laubwald/Laubholzforst				
Charakteristik:					
	Bearbeiter: Olga Lackner				
lfd. Nummer:	1261	Fläche: in m ²	1061	Länge in m:	100
Bestandestyp:	030302 Sukzessionsfläche des trockenen Extensivgrünlandes mit oder ohne jüngerem Gehölzaufwuchs				
Charakteristik:	Honiggrasdominierte Sukzessionsflächen am Waldrand mit Kiefernaukommen;				
	Bearbeiter: Olga Lackner				
lfd. Nummer:	1262	Fläche: in m ²	4117	Länge in m:	133
Bestandestyp:	0603 Deponien				
Charakteristik:	Anschüttung / Erddeponie				
	Bearbeiter: Olga Lackner				
lfd. Nummer:	1263	Fläche: in m ²	370	Länge in m:	100
Bestandestyp:	030801 Trocken-, Halbtrockenrasen und Grusfluren einschließlich der bodensauren Halbtrockenrasen und (Silikat-)Grusfluren				
Charakteristik:	Straßen begleitende Trockenböschung mit weißer Lichtnelke, Pechnelke, Margarine, Kleinem Habichtkraut, Wiesenknautie und Hornklee;				
	Bearbeiter: Olga Lackner				
lfd. Nummer:	1264	Fläche: in m ²	3399	Länge in m:	152
Bestandestyp:	0104 Laubwald/Laubholzforst				
Charakteristik:					
	Bearbeiter: Olga Lackner				
lfd. Nummer:	1265	Fläche: in m ²	1455	Länge in m:	77
Bestandestyp:	0104 Laubwald/Laubholzforst				
Charakteristik:					
	Bearbeiter: Olga Lackner				
lfd. Nummer:	1266	Fläche: in m ²	9450	Länge in m:	240
Bestandestyp:	0103 Laub-Nadel-Mischwald/Laub-Nadelholz-Mischforst				
Charakteristik:					
	Bearbeiter: Olga Lackner				
lfd. Nummer:	1267	Fläche: in m ²	16993	Länge in m:	541
Bestandestyp:	0103 Laub-Nadel-Mischwald/Laub-Nadelholz-Mischforst				
Charakteristik:					
	Bearbeiter: Olga Lackner				
lfd. Nummer:	1268	Fläche: in m ²	1184	Länge in m:	77
Bestandestyp:	0306 Neubewaldung/Aufforstung				
Charakteristik:					
	Bearbeiter: Olga Lackner				

lfd. Nummer:	1269	Fläche: in m ²	358	Länge in m:	44
Bestandestyp:	0401 Stehendes Gewässer				
Charakteristik:	Künstlich angelegter, jedoch naturnaher Teich an einer Feldweggabelung mit Rohrkolben und Seerosen; Gewässer Aufnahmepunkt 51.				
	Bearbeiter: Olga Lackner				
lfd. Nummer:	1270	Fläche: in m ²	2163	Länge in m:	110
Bestandestyp:	030802 Mesophile, "bunte" Fettwiese und die meisten Magerrasen, -weiden				
Charakteristik:	Kräuterreiche Wiese mit Wiesenkerbel, Labkraut, Hahnenfuß und Ferkelkraut;				
	Bearbeiter: Olga Lackner				
lfd. Nummer:	1271	Fläche: in m ²	4418	Länge in m:	331
Bestandestyp:	0202 Uferbegleitgehölz				
Charakteristik:	Linksseitiges Uferbegleitgehölz des Wasserleitenbaches, im Waldbestand gelegen;				
	Bearbeiter: Olga Lackner				
lfd. Nummer:	1272	Fläche: in m ²	2054	Länge in m:	121
Bestandestyp:	0202 Uferbegleitgehölz				
Charakteristik:	Rechtzeitiges Uferbegleitgehölz des Wasserleitenbaches, im Waldbestand gelegen;				
	Bearbeiter: Olga Lackner				
lfd. Nummer:	1273	Fläche: in m ²	2606	Länge in m:	164
Bestandestyp:	030801 Trocken-, Halbtrockenrasen und Grusfluren einschließlich der bodensauren Halbtrockenrasen und (Silikat-)Grusfluren				
Charakteristik:	Feuchte Waldwiese mit Lichtnelke, Hahnenfuß, Wiesenkerbel, Vergissmeinnicht (<i>Myosotis sylvatica</i>), Geflecktem Lungenkraut, Alchemilla;				
	Bearbeiter: Olga Lackner				
lfd. Nummer:	1274	Fläche: in m ²	3546	Länge in m:	147
Bestandestyp:	0307 Feuchtes und nasses Extensivgrünland				
Charakteristik:	Nährstoffreiche Wiese im Talbereich der großen Gusen mit Ampfer, Klee, Hahnenfuß, Lichtnelke.				
	Bearbeiter: Olga Lackner				
lfd. Nummer:	1275	Fläche: in m ²	798	Länge in m:	105
Bestandestyp:	0307 Feuchtes und nasses Extensivgrünland				
Charakteristik:	Feuchte Wiesen neben einem Wasser führenden Graben mit <i>Scirpus sylvaticus</i> , Gelbsegge, Sternsegge, Sumpfergüßmeinnicht, Kuckuck Lichtnelke und Karthäuser Nelke, Beinwell, Sternmiere, Sumpflabkraut und Zittergras;				
	Bearbeiter: Olga Lackner				
lfd. Nummer:	1276	Fläche: in m ²	268	Länge in m:	34
Bestandestyp:	0401 Stehendes Gewässer				
Charakteristik:	Kleinerer von zwei Fischteichen mit Rohrkolben und <i>Iris pseudacorus</i> -Beständen, Seerosen, Erlen, Kiefern; am Waldrand gelegen.				
	Bearbeiter: Olga Lackner				
lfd. Nummer:	1277	Fläche: in m ²	2708	Länge in m:	117
Bestandestyp:	0307 Feuchtes und nasses Extensivgrünland				
Charakteristik:	Frisch gemähte feuchte Wiese mit <i>Scirpus sylvaticus</i> -Dominanz;				
	Bearbeiter: Olga Lackner				
lfd. Nummer:	1278	Fläche: in m ²	1267	Länge in m:	150
Bestandestyp:	0202 Uferbegleitgehölz				
Charakteristik:	Begleitgehölz eines namenlosen Zubringers zum Löwenbach, vom angrenzenden Nadel bald überformtes und nur randlich Eschen, Erlen, Ahorn-Aufkommen				
	Bearbeiter: Olga Lackner				
lfd. Nummer:	1279	Fläche: in m ²	932	Länge in m:	142
Bestandestyp:	0202 Uferbegleitgehölz				
Charakteristik:	Begleitgehölz eines namenlosen Zubringers zum Löwenbach, vom angrenzenden Nadel bald überformtes und nur randlich Eschen, Erlen, Ahorn-Aufkommen				
	Bearbeiter: Olga Lackner				

lfd. Nummer:	1280	Fläche: in m ²	16571	Länge in m:	343
Bestandestyp:	0306 Neubewaldung/Aufforstung				
Charakteristik:					
	Bearbeiter: Olga Lackner				
lfd. Nummer:	1281	Fläche: in m ²	2853	Länge in m:	175
Bestandestyp:	0104 Laubwald/Laubholzforst				
Charakteristik:					
	Bearbeiter: Olga Lackner				
lfd. Nummer:	1282	Fläche: in m ²	87116	Länge in m:	1078
Bestandestyp:	0102 Nadelwald/Nadelholzforst				
Charakteristik:					
	Bearbeiter: Olga Lackner				
lfd. Nummer:	1283	Fläche: in m ²	31338	Länge in m:	674
Bestandestyp:	0103 Laub-Nadel-Mischwald/Laub-Nadelholz-Mischforst				
Charakteristik:					
	Bearbeiter: Olga Lackner				
lfd. Nummer:	1284	Fläche: in m ²	2339	Länge in m:	129
Bestandestyp:	0104 Laubwald/Laubholzforst				
Charakteristik:					
	Bearbeiter: Olga Lackner				
lfd. Nummer:	1285	Fläche: in m ²	8914	Länge in m:	838
Bestandestyp:	0202 Uferbegleitgehölz				
Charakteristik:	Rechtsufriges Begleitgehölz des Gusenbaches, überwiegend im Wald gelegen; Baum- und Strauchschicht Eschen-und Weiden dominiert mit nährstoffreichem Krautsaum mit Gräsern, Brennesseln, Mädesüß und Labkraut;				
	Bearbeiter: Olga Lackner				
lfd. Nummer:	1286	Fläche: in m ²	9083	Länge in m:	838
Bestandestyp:	0202 Uferbegleitgehölz				
Charakteristik:	Linksufriges Begleitgehölz des Gusenbaches, überwiegend im Wald gelegen; Baum- und Strauchschicht Eschen-und Weiden dominiert mit nährstoffreichem Krautsaum mit Gräsern, Brennesseln, Mädesüß und Labkraut;				
	Bearbeiter: Olga Lackner				
lfd. Nummer:	1287	Fläche: in m ²	20632	Länge in m:	1838
Bestandestyp:	0202 Uferbegleitgehölz				
Charakteristik:	Rechtsufriges Begleitgehölz des Gusenbaches mit Ahorn, Esche, Erle und Weide in Baum-und Strauchschicht; jene Abschnitte die im Waldbestand beziehungsweise am Waldrand verlaufen weisen häufig Überformung durch angrenzenden Waldbestand auf.				
	Bearbeiter: Olga Lackner				
lfd. Nummer:	1288	Fläche: in m ²	75009	Länge in m:	1407
Bestandestyp:	0103 Laub-Nadel-Mischwald/Laub-Nadelholz-Mischforst				
Charakteristik:					
	Bearbeiter: Olga Lackner				
lfd. Nummer:	1289	Fläche: in m ²	367	Länge in m:	60
Bestandestyp:	0204 Streuobstbestand (Streuobstwiese/-weide, Obstbaumreihen)				
Charakteristik:					
	Bearbeiter: Olga Lackner				
lfd. Nummer:	1290	Fläche: in m ²	2103	Länge in m:	224
Bestandestyp:	030302 Sukzessionsfläche des trockenen Extensivgrünlandes mit oder ohne jüngerem Gehölzaufwuchs				
Charakteristik:	Straßenbegleitende Trockenböschung mit Kleinem Habichtkraut, Labkraut, Wiesenknautie, Karthäuser Nelke, Pechnelke und Thymian; Eichen-und Birken aufkommen				
	Bearbeiter: Olga Lackner				

lfd. Nummer:	1291	Fläche: in m ²	9791	Länge in m:	370
Bestandestyp:	030802 Mesophile, "bunte" Fettwiese und die meisten Magerrasen, -weiden				
Charakteristik:	Trockene Hangzone, einem Wald vorgelagert, südexponiert mit Labkraut, Wiesenknautie, Pechnelke; lokal Eichen-, Kiefern und Birken aufkommen				
	Bearbeiter: Olga Lackner				
lfd. Nummer:	1292	Fläche: in m ²	589	Länge in m:	67
Bestandestyp:	0204 Streuobstbestand (Streuobstwiese/-weide, Obstbaumreihen)				
Charakteristik:					
	Bearbeiter: Olga Lackner				
lfd. Nummer:	1293	Fläche: in m ²	552	Länge in m:	52
Bestandestyp:	0204 Streuobstbestand (Streuobstwiese/-weide, Obstbaumreihen)				
Charakteristik:					
	Bearbeiter: Olga Lackner				
lfd. Nummer:	1294	Fläche: in m ²	1574	Länge in m:	92
Bestandestyp:	0204 Streuobstbestand (Streuobstwiese/-weide, Obstbaumreihen)				
Charakteristik:					
	Bearbeiter: Olga Lackner				
lfd. Nummer:	1295	Fläche: in m ²	3061	Länge in m:	144
Bestandestyp:	0204 Streuobstbestand (Streuobstwiese/-weide, Obstbaumreihen)				
Charakteristik:					
	Bearbeiter: Olga Lackner				
lfd. Nummer:	1296	Fläche: in m ²	1378	Länge in m:	100
Bestandestyp:	0204 Streuobstbestand (Streuobstwiese/-weide, Obstbaumreihen)				
Charakteristik:					
	Bearbeiter: Olga Lackner				
lfd. Nummer:	1297	Fläche: in m ²	386	Länge in m:	52
Bestandestyp:	0204 Streuobstbestand (Streuobstwiese/-weide, Obstbaumreihen)				
Charakteristik:					
	Bearbeiter: Olga Lackner				
lfd. Nummer:	1298	Fläche: in m ²	1250	Länge in m:	78
Bestandestyp:	0104 Laubwald/Laubholzforst				
Charakteristik:					
	Bearbeiter: Olga Lackner				
lfd. Nummer:	1299	Fläche: in m ²	3725	Länge in m:	240
Bestandestyp:	0204 Streuobstbestand (Streuobstwiese/-weide, Obstbaumreihen)				
Charakteristik:					
	Bearbeiter: Olga Lackner				
lfd. Nummer:	1300	Fläche: in m ²	550	Länge in m:	46
Bestandestyp:	0204 Streuobstbestand (Streuobstwiese/-weide, Obstbaumreihen)				
Charakteristik:					
	Bearbeiter: Olga Lackner				
lfd. Nummer:	1301	Fläche: in m ²	618	Länge in m:	55
Bestandestyp:	0204 Streuobstbestand (Streuobstwiese/-weide, Obstbaumreihen)				
Charakteristik:					
	Bearbeiter: Olga Lackner				
lfd. Nummer:	1302	Fläche: in m ²	1312	Länge in m:	114
Bestandestyp:	0204 Streuobstbestand (Streuobstwiese/-weide, Obstbaumreihen)				
Charakteristik:					
	Bearbeiter: Olga Lackner				

lfd. Nummer:	1303	Fläche: in m ²	449	Länge in m:	48
Bestandestyp:	0204 Streuobstbestand (Streuobstwiese/-weide, Obstbaumreihen)				
Charakteristik:	Bearbeiter: Olga Lackner				
lfd. Nummer:	1304	Fläche: in m ²	12320	Länge in m:	307
Bestandestyp:	0204 Streuobstbestand (Streuobstwiese/-weide, Obstbaumreihen)				
Charakteristik:	Bearbeiter: Olga Lackner				
lfd. Nummer:	1305	Fläche: in m ²	372	Länge in m:	43
Bestandestyp:	0204 Streuobstbestand (Streuobstwiese/-weide, Obstbaumreihen)				
Charakteristik:	Bearbeiter: Olga Lackner				
lfd. Nummer:	1306	Fläche: in m ²	476	Länge in m:	45
Bestandestyp:	0204 Streuobstbestand (Streuobstwiese/-weide, Obstbaumreihen)				
Charakteristik:	Bearbeiter: Olga Lackner				
lfd. Nummer:	1307	Fläche: in m ²	228	Länge in m:	30
Bestandestyp:	0204 Streuobstbestand (Streuobstwiese/-weide, Obstbaumreihen)				
Charakteristik:	Bearbeiter: Olga Lackner				
lfd. Nummer:	1308	Fläche: in m ²	735	Länge in m:	60
Bestandestyp:	0201 Kleinstwaldfläche ("Feldgehölz"), Gebüsch oder Baumgruppe unter 1000m²				
Charakteristik:	Laubholzgruppe vor einem Siedlungssplitter.				
	Bearbeiter: Olga Lackner				
lfd. Nummer:	1309	Fläche: in m ²	34034	Länge in m:	3866
Bestandestyp:	0202 Uferbegleitgehölz				
Charakteristik:	Linksufriges Bachuferbegleitgehölz der Großen Gusen, ausgeprägte Baumschicht mit Esche und Ahorn, vereinzelt Erle und Weide, Strauchschicht mit Hainbuche, Erle, Ahorn und Weide, Krautschicht mit Hopfen, Engelwurz, Brennnesseln, Hahnenfuß und aufkommenden Gehölzen (überwiegend Ahorn), Farnen, Waldgeißbart;				
	Bearbeiter: Olga Lackner				
lfd. Nummer:	1310	Fläche: in m ²	710	Länge in m:	71
Bestandestyp:	0204 Streuobstbestand (Streuobstwiese/-weide, Obstbaumreihen)				
Charakteristik:	Bearbeiter: Olga Lackner				
lfd. Nummer:	1311	Fläche: in m ²	830	Länge in m:	104
Bestandestyp:	030801 Trocken-, Halbtrockenrasen und Grusfluren einschließlich der bodensauren Halbtrockenrasen und (Silikat-)Grusfluren				
Charakteristik:	Straßenbegleitende Trockenböschung mit weißer Lichtnelke, Sternmiere, Salbei, Thymian, Margarite und Zypressenwolfsmilch;				
	Bearbeiter: Olga Lackner				
lfd. Nummer:	1312	Fläche: in m ²	351	Länge in m:	60
Bestandestyp:	0204 Streuobstbestand (Streuobstwiese/-weide, Obstbaumreihen)				
Charakteristik:	Bearbeiter: Olga Lackner				
lfd. Nummer:	1313	Fläche: in m ²	1956	Länge in m:	145
Bestandestyp:	0104 Laubwald/Laubholzforst				
Charakteristik:	Bearbeiter: Olga Lackner				

lfd. Nummer:	1314	Fläche: in m ²	254	Länge in m:	39
Bestandestyp:	0203 Heckenzug				
Charakteristik:	Schlehdornhecke				
				Bearbeiter:	Olga Lackner
lfd. Nummer:	1315	Fläche: in m ²	4535	Länge in m:	166
Bestandestyp:	99 Erhebungsfläche unbestimmten Typs				
Charakteristik:	Gärtnerisch gestaltete Hangzone;				
				Bearbeiter:	Olga Lackner
lfd. Nummer:	1316	Fläche: in m ²	1016	Länge in m:	96
Bestandestyp:	0204 Streuobstbestand (Streuobstwiese/-weide, Obstbaumreihen)				
Charakteristik:					
				Bearbeiter:	Olga Lackner
lfd. Nummer:	1317	Fläche: in m ²	663	Länge in m:	86
Bestandestyp:	0306 Neubewaldung/Aufforstung				
Charakteristik:					
				Bearbeiter:	Olga Lackner
lfd. Nummer:	1318	Fläche: in m ²	5091	Länge in m:	184
Bestandestyp:	0306 Neubewaldung/Aufforstung				
Charakteristik:					
				Bearbeiter:	Olga Lackner
lfd. Nummer:	1319	Fläche: in m ²	12730	Länge in m:	250
Bestandestyp:	030802 Mesophile, "bunte" Fettwiese und die meisten Magerrasen, -weiden				
Charakteristik:	Kräuterreichen bunte Wiese mit Margarite, Glockenblume, Wiesenknautie;				
				Bearbeiter:	Olga Lackner
lfd. Nummer:	1320	Fläche: in m ²	226	Länge in m:	29
Bestandestyp:	0203 Heckenzug				
Charakteristik:	Eichen-Weißdorn-Espen Gruppe				
				Bearbeiter:	Olga Lackner
lfd. Nummer:	1321	Fläche: in m ²	107	Länge in m:	24
Bestandestyp:	0201 Kleinstwaldfläche ("Feldgehölz"), Gebüsch oder Baumgruppe unter 1000m²				
Charakteristik:	Birken-Espen Gruppe				
				Bearbeiter:	Olga Lackner
lfd. Nummer:	1322	Fläche: in m ²	236902	Länge in m:	1906
Bestandestyp:	0102 Nadelwald/Nadelholzforst				
Charakteristik:					
				Bearbeiter:	Olga Lackner
lfd. Nummer:	1323	Fläche: in m ²	5007	Länge in m:	327
Bestandestyp:	0103 Laub-Nadel-Mischwald/Laub-Nadelholz-Mischforst				
Charakteristik:					
				Bearbeiter:	Olga Lackner
lfd. Nummer:	1324	Fläche: in m ²	9489	Länge in m:	216
Bestandestyp:	99 Erhebungsfläche unbestimmten Typs				
Charakteristik:	Kompostier-Anlage				
				Bearbeiter:	Olga Lackner
lfd. Nummer:	1325	Fläche: in m ²	3589	Länge in m:	320
Bestandestyp:	0202 Uferbegleitgehölz				
Charakteristik:	Rechtsseitiges Ufer des Wasserleitenbaches; Baum-und Strauchschicht mit Ahorn, Esche, Weide, Erle, Fichte, Traubenkirsche; Krautschicht mit Klette, Kratzbeere und Brennnessel;				
				Bearbeiter:	Olga Lackner

lfd. Nummer:	1326	Fläche: in m ²	2788	Länge in m:	297
Bestandestyp:	0202 Uferbegleitgehölz				
Charakteristik:	Linksseitiges Ufer des Wasserleitenbaches; Baum-und Strauchschicht mit Ahorn, Esche, Weide, Erle, Fichte, Traubenkirsche; Krautschicht mit Klette, Kratzbeere und Brennessel;				
	Bearbeiter: Olga Lackner				
lfd. Nummer:	1327	Fläche: in m ²	1432955	Länge in m:	6588
Bestandestyp:	0102 Nadelwald/Nadelholzforst				
Charakteristik:					
	Bearbeiter: Olga Lackner				
lfd. Nummer:	1328	Fläche: in m ²	157378	Länge in m:	1628
Bestandestyp:	0102 Nadelwald/Nadelholzforst				
Charakteristik:					
	Bearbeiter: Olga Lackner				
lfd. Nummer:	1329	Fläche: in m ²	11361	Länge in m:	782
Bestandestyp:	0202 Uferbegleitgehölz				
Charakteristik:	Rechtsseitiges Ufer des Wasserleitenbaches, Abschnitt vor der Mündung in die große Gusen; Verlauf überwiegend im Waldbestand und daher überformte Begleitvegetation; Baum-und Strauchschicht mit Ahorn, Esche, Weide, Erle, Fichte, Traubenkirsche;				
	Bearbeiter: Olga Lackner				
lfd. Nummer:	1330	Fläche: in m ²	9922	Länge in m:	775
Bestandestyp:	0202 Uferbegleitgehölz				
Charakteristik:	Linksseitiges Ufer des Wasserleitenbaches, Abschnitt vor der Mündung in die große Gusen; Verlauf überwiegend im Waldbestand und daher überformte Begleitvegetation; Baum-und Strauchschicht mit Ahorn, Esche, Weide, Erle, Fichte, Traubenkirsche;				
	Bearbeiter: Olga Lackner				
lfd. Nummer:	1331	Fläche: in m ²	1216	Länge in m:	82
Bestandestyp:	0204 Streuobstbestand (Streuobstwiese/-weide, Obstbaumreihen)				
Charakteristik:					
	Bearbeiter: Olga Lackner				
lfd. Nummer:	1332	Fläche: in m ²	229	Länge in m:	34
Bestandestyp:	0204 Streuobstbestand (Streuobstwiese/-weide, Obstbaumreihen)				
Charakteristik:					
	Bearbeiter: Olga Lackner				
lfd. Nummer:	1333	Fläche: in m ²	14387	Länge in m:	370
Bestandestyp:	0307 Feuchtes und nasses Extensivgrünland				
Charakteristik:	Nährstoffreiches bachbegleitende Wiese neben der großen Gusen mit Ampfer, Klee, Hahnenfuß; Gräserdominiert;				
	Bearbeiter: Olga Lackner				
lfd. Nummer:	1334	Fläche: in m ²	4915	Länge in m:	229
Bestandestyp:	0307 Feuchtes und nasses Extensivgrünland				
Charakteristik:	Nährstoffreiches bachbegleitende Wiese neben der großen Gusen mit Polygonum bistorta, Ampfer, Klee, Hahnenfuß; Brennessel, Labkraut, Pechnelke und Beinwell;				
	Bearbeiter: Olga Lackner				
lfd. Nummer:	1335	Fläche: in m ²	1484	Länge in m:	106
Bestandestyp:	030802 Mesophile, "bunte" Fettwiese und die meisten Magerrasen, -weiden				
Charakteristik:	Kräuterreichen Böschungszone neben Fischteichanlage mit Hahnenfuß, Filipendula, Lichtnelke, mehreren Doldenblütlern (Wiesenkerbel und Bärenklau), Alchemilla, Myosotis, Ampfer und Margarine.				
	Bearbeiter: Olga Lackner				

lfd. Nummer:	1336	Fläche: in m ²	155	Länge in m:	35
Bestandestyp:	0401 Stehendes Gewässer				
Charakteristik:	Kleiner, strukturreicher Fisch- Anzuchtteich, mit Netzen überspannt und teilweise mit gärtnerischen Zierpflanzen bepflanzt (Hosta); Rohrkolbenbestand; Gewässer Aufnahmepunkt 34.				
	Bearbeiter: Olga Lackner				
lfd. Nummer:	1337	Fläche: in m ²	12878	Länge in m:	340
Bestandestyp:	030802 Mesophile, "bunte" Fettwiese und die meisten Magerrasen, -weiden				
Charakteristik:	Kräuterreiche Mähwiese mit Lichtnelke, Margarite, Glockenblumen, Klee, Wiesenknautie;				
	Bearbeiter: Olga Lackner				
lfd. Nummer:	1338	Fläche: in m ²	5932	Länge in m:	181
Bestandestyp:	030802 Mesophile, "bunte" Fettwiese und die meisten Magerrasen, -weiden				
Charakteristik:	Kräuterreiche Mähwiese mit Lichtnelke, Margarite, Glockenblumen, Klee, Wiesenknautie;				
	Bearbeiter: Olga Lackner				
lfd. Nummer:	1339	Fläche: in m ²	89	Länge in m:	23
Bestandestyp:	0204 Streuobstbestand (Streuobstwiese/-weide, Obstbaumreihen)				
Charakteristik:					
	Bearbeiter: Olga Lackner				
lfd. Nummer:	1340	Fläche: in m ²	26754	Länge in m:	651
Bestandestyp:	0102 Nadelwald/Nadelholzforst				
Charakteristik:					
	Bearbeiter: Olga Lackner				
lfd. Nummer:	1341	Fläche: in m ²	178296	Länge in m:	1746
Bestandestyp:	0102 Nadelwald/Nadelholzforst				
Charakteristik:					
	Bearbeiter: Olga Lackner				
lfd. Nummer:	1342	Fläche: in m ²	2030	Länge in m:	223
Bestandestyp:	0202 Uferbegleitgehölz				
Charakteristik:	Rechtsseitiger Ufersaum eines namenlosen Zubringers zur großen Gusen, Erlendominierter Gehölzbewuchs mit Weiden, lokal mit Hainbuche, Euonymus fortunei und Heckenkirsche, Krautschicht ist Gehölzdominiert;				
	Bearbeiter: Olga Lackner				
lfd. Nummer:	1343	Fläche: in m ²	1559	Länge in m:	190
Bestandestyp:	0202 Uferbegleitgehölz				
Charakteristik:	Linksseitiger Ufersaum eines namenlosen Zubringers zur großen Gusen, Erlendominierter Gehölzbewuchs mit Weiden, lokal mit Hainbuche, Euonymus fortunei und Heckenkirsche, Krautschicht ist Gehölzdominiert;				
	Bearbeiter: Olga Lackner				
lfd. Nummer:	1344	Fläche: in m ²	9172	Länge in m:	652
Bestandestyp:	0202 Uferbegleitgehölz				
Charakteristik:	Rechtsseitiger Ufersaum eines namenlosen Zubringers zur großen Gusen, dominante Baumschicht mit Erlen und Weiden, Verlauf überwiegend im Fichtenwald und daher zum Teil überformt;				
	Bearbeiter: Olga Lackner				
lfd. Nummer:	1345	Fläche: in m ²	8435	Länge in m:	645
Bestandestyp:	0202 Uferbegleitgehölz				
Charakteristik:	Linksseitiger Ufersaum eines namenlosen Zubringers zur großen Gusen, dominante Baumschicht mit Erlen und Weiden, Verlauf überwiegend im Fichtenwald und daher zum Teil überformt;				
	Bearbeiter: Olga Lackner				
lfd. Nummer:	1346	Fläche: in m ²	321	Länge in m:	48
Bestandestyp:	0203 Heckenzug				
Charakteristik:	Dichter Waldfortsatz mit Hasel, Hollunder, Espe, einzelnen Eichen aufkommend;				
	Bearbeiter: Olga Lackner				

lfd. Nummer:	1347	Fläche: in m ²	13353	Länge in m:	356
Bestandestyp:	0102 Nadelwald/Nadelholzforst				
Charakteristik:					
	Bearbeiter: Olga Lackner				
lfd. Nummer:	1348	Fläche: in m ²	3349	Länge in m:	303
Bestandestyp:	0202 Uferbegleitgehölz				
Charakteristik:	Linksufriges Begleitgehölz des Schwabaches, Verlauf in einem kurzen Kerbtal zwischen zwei Siedlungsgebieten, mit Weiden und Erlen jedoch durch die angrenzenden Fichtenbestände weitgehend überformt;				
	Bearbeiter: Olga Lackner				
lfd. Nummer:	1349	Fläche: in m ²	2010	Länge in m:	136
Bestandestyp:	030302 Sukzessionsfläche des trockenen Extensivgrünlandes mit oder ohne jüngerem Gehölzaufwuchs				
Charakteristik:	Sukzessionsfläche mit Brennessel, Rose, Gräsern; mit Weidenaufkommen und einzelnen Eichen;				
	Bearbeiter: Olga Lackner				
lfd. Nummer:	1350	Fläche: in m ²	3059	Länge in m:	353
Bestandestyp:	0202 Uferbegleitgehölz				
Charakteristik:	Uferbewuchs einer großen Fischzuchtanlage, vor allem lichten Saum, südlich und westlich Erlen, Weiden, Kirschen; Krautschicht mit Scirpus sylvaticus-Dominanz und Iris pseudacorus-Beständen;				
	Bearbeiter: Olga Lackner				
lfd. Nummer:	1351	Fläche: in m ²	958	Länge in m:	105
Bestandestyp:	0401 Stehendes Gewässer				
Charakteristik:	Zwei naturnahe Fischteiche, mit dicht bewachsenen Uferzonen mit Iris pseudacorus, Rohrkolben und Binsen, jedoch ohne Schwimmblatt- und Unterwassergesellschaften; Gewässer Aufnahmepunkt 42.				
	Bearbeiter: Olga Lackner				
lfd. Nummer:	1352	Fläche: in m ²	428	Länge in m:	47
Bestandestyp:	0204 Streuobstbestand (Streuobstwiese/-weide, Obstbaumreihen)				
Charakteristik:					
	Bearbeiter: Olga Lackner				
lfd. Nummer:	1353	Fläche: in m ²	1758	Länge in m:	236
Bestandestyp:	030801 Trocken-, Halbtrockenrasen und Grusfluren einschließlich der bodensauren Halbtrockenrasen und (Silikat-)Grusfluren				
Charakteristik:	Sehr trockene Böschung mit kleinem Habichtkraut, Sternmiere, Glockenblumen, Margarine, Wiesenknautie, Zittergras, Wolfsmilchgewächs, Pechnelke und weißer Lichtnelke;				
	Bearbeiter: Olga Lackner				
lfd. Nummer:	1354	Fläche: in m ²	1015	Länge in m:	63
Bestandestyp:	0603 Deponien				
Charakteristik:	Erddeponie				
	Bearbeiter: Olga Lackner				
lfd. Nummer:	1355	Fläche: in m ²	2236	Länge in m:	120
Bestandestyp:	0104 Laubwald/Laubholzforst				
Charakteristik:					
	Bearbeiter: Olga Lackner				
lfd. Nummer:	1356	Fläche: in m ²	442	Länge in m:	78
Bestandestyp:	0102 Nadelwald/Nadelholzforst				
Charakteristik:					
	Bearbeiter: Olga Lackner				
lfd. Nummer:	1357	Fläche: in m ²	2703	Länge in m:	146
Bestandestyp:	0104 Laubwald/Laubholzforst				
Charakteristik:					
	Bearbeiter: Olga Lackner				

lfd. Nummer:	1358	Fläche: in m ²	28906	Länge in m:	793
Bestandestyp:	030302 Sukzessionsfläche des trockenen Extensivgrünlandes mit oder ohne jüngerem Gehölzaufwuchs				
Charakteristik:	Nährstoffreiche große Sukzessionsfläche in einem Graben, aufgrund Abzäunung nicht zugänglich				
	Bearbeiter: Olga Lackner				
lfd. Nummer:	1359	Fläche: in m ²	14493	Länge in m:	326
Bestandestyp:	030802 Mesophile, "bunte" Fettwiese und die meisten Magerrasen, -weiden				
Charakteristik:	Kräuterreiche jedoch Gräserdominierte Wiese mit Schafgarbe, Rotklee, Lichtnelke, Ampfer, Margarite, Hornklee, Labkraut, Wiesenbocksbart;				
	Bearbeiter: Olga Lackner				
lfd. Nummer:	1360	Fläche: in m ²	744	Länge in m:	63
Bestandestyp:	0102 Nadelwald/Nadelholzforst				
Charakteristik:					
	Bearbeiter: Olga Lackner				
lfd. Nummer:	1361	Fläche: in m ²	22957	Länge in m:	514
Bestandestyp:	0104 Laubwald/Laubholzforst				
Charakteristik:					
	Bearbeiter: Olga Lackner				
lfd. Nummer:	1362	Fläche: in m ²	18684	Länge in m:	393
Bestandestyp:	0102 Nadelwald/Nadelholzforst				
Charakteristik:					
	Bearbeiter: Olga Lackner				
lfd. Nummer:	1363	Fläche: in m ²	2489	Länge in m:	267
Bestandestyp:	0202 Uferbegleitgehölz				
Charakteristik:	Ufergehölz eines namenlosen kleinen Zubringers zur großen Gusen, am Waldrand verlaufend, vor allem Erlensaum mit einzelnen Weiden und Birken; Krautschicht mit aufkommenden Hollunder, Mädesüß und Brennesseln;				
	Bearbeiter: Olga Lackner				
lfd. Nummer:	1364	Fläche: in m ²	334488	Länge in m:	1705
Bestandestyp:	0103 Laub-Nadel-Mischwald/Laub-Nadelholz-Mischforst				
Charakteristik:					
	Bearbeiter: Olga Lackner				
lfd. Nummer:	1365	Fläche: in m ²	8003	Länge in m:	330
Bestandestyp:	0102 Nadelwald/Nadelholzforst				
Charakteristik:					
	Bearbeiter: Olga Lackner				
lfd. Nummer:	1366	Fläche: in m ²	58563	Länge in m:	830
Bestandestyp:	0102 Nadelwald/Nadelholzforst				
Charakteristik:					
	Bearbeiter: Olga Lackner				
lfd. Nummer:	1367	Fläche: in m ²	188421	Länge in m:	1103
Bestandestyp:	0102 Nadelwald/Nadelholzforst				
Charakteristik:					
	Bearbeiter: Olga Lackner				
lfd. Nummer:	1368	Fläche: in m ²	10294	Länge in m:	915
Bestandestyp:	0202 Uferbegleitgehölz				
Charakteristik:	Rechtsseitiger Uferbewuchs eines namenlosen rechtsseitigen Zubringers zur großen Gusen, Baumschicht Eschen-Weiden-dominiert, Strauchschicht mit Erlen, Haseln, Weiden; Krautschicht mit Brennesseln, Bärenklau und aufkommenden Gehölzen; Verlauf zum Teil im Fichten-Wald;				
	Bearbeiter: Olga Lackner				

lfd. Nummer:	1369	Fläche: in m ²	22924	Länge in m:	1558
Bestandestyp:	0202 Uferbegleitgehölz				
Charakteristik:	Linksseitiger Uferbewuchs eines namenlosen rechtsseitigen Zubringers zur großen Gusen, Baumschicht Eschen-Weiden-dominiert, Strauchschicht mit Erlen, Haseln, Weiden; Krautschicht mit Brennnesseln, Bärenklau und aufkommenden Gehölzen; Verlauf zum Teil im Fichten-Wald;				
	Bearbeiter: Olga Lackner				
lfd. Nummer:	1370	Fläche: in m ²	81	Länge in m:	21
Bestandestyp:	0201 Kleinstwaldfläche ("Feldgehölz"), Gebüsch oder Baumgruppe unter 1000m²				
Charakteristik:	Weidengruppe				
	Bearbeiter: Olga Lackner				
lfd. Nummer:	1371	Fläche: in m ²	9466	Länge in m:	871
Bestandestyp:	0202 Uferbegleitgehölz				
Charakteristik:	Linksseitiger Uferbewuchs des Mirellenbaches, eines rechtsseitigen Zubringers zur großen Gusen, Baum- und Strauchschicht Eschen-Weiden-dominiert, Verlauf zum überwiegenden Teil im Fichten-Wald wodurch das Uferbegleitgehölz überformt ist;				
	Bearbeiter: Olga Lackner				
lfd. Nummer:	1372	Fläche: in m ²	733	Länge in m:	113
Bestandestyp:	0202 Uferbegleitgehölz				
Charakteristik:	Rechtsseitiger Uferbewuchs des Mirellenbaches; Baum- und Strauchschicht Eschen-Weiden-dominiert, Verlauf im Fichten-Wald wodurch das Uferbegleitgehölz überformt ist;				
	Bearbeiter: Olga Lackner				
lfd. Nummer:	1373	Fläche: in m ²	55	Länge in m:	36
Bestandestyp:	0204 Streuobstbestand (Streuobstwiese/-weide, Obstbaumreihen)				
Charakteristik:					
	Bearbeiter: Olga Lackner				
lfd. Nummer:	1374	Fläche: in m ²	317	Länge in m:	39
Bestandestyp:	0204 Streuobstbestand (Streuobstwiese/-weide, Obstbaumreihen)				
Charakteristik:					
	Bearbeiter: Olga Lackner				
lfd. Nummer:	1375	Fläche: in m ²	10519	Länge in m:	1050
Bestandestyp:	0202 Uferbegleitgehölz				
Charakteristik:	Rechtsseitiger Uferbewuchs des Schwabaches, eines linksseitigen Zubringers zur großen Gusen, Baum- und Strauchschicht mit Weiden, Eschen und Erlen; Verlauf zum überwiegenden Teil im Fichten-Wald wodurch das Uferbegleitgehölz überformt ist; Krautschicht im offenen Abschnitt mit Scirpus sylvaticus, Myosotis und Gräsern;				
	Bearbeiter: Olga Lackner				
lfd. Nummer:	1376	Fläche: in m ²	7908	Länge in m:	846
Bestandestyp:	0202 Uferbegleitgehölz				
Charakteristik:	Linksseitiger Uferbewuchs des Schwabaches, eines linksseitigen Zubringers zur großen Gusen, Baum- und Strauchschicht mit Weiden, Eschen und Erlen; Verlauf zum überwiegenden Teil im Fichten-Wald wodurch das Uferbegleitgehölz überformt ist; Krautschicht im offenen Abschnitt mit Scirpus sylvaticus, Myosotis und Gräsern;				
	Bearbeiter: Olga Lackner				
lfd. Nummer:	1377	Fläche: in m ²	897	Länge in m:	89
Bestandestyp:	0104 Laubwald/Laubholzforst				
Charakteristik:					
	Bearbeiter: Olga Lackner				
lfd. Nummer:	1378	Fläche: in m ²	1111	Länge in m:	80
Bestandestyp:	0104 Laubwald/Laubholzforst				
Charakteristik:					
	Bearbeiter: Olga Lackner				

lfd. Nummer:	1379	Fläche: in m ²	2676	Länge in m:	336
Bestandestyp:	0202 Uferbegleitgehölz				
Charakteristik:	Rechtssufriges Begleitgehölz des Schwabaches, Verlauf in einem kurzen Kerbtal zwischen zwei Siedlungsgebieten, mit Weiden und Erlen jedoch durch die angrenzenden Fichtenbestände weitgehend überformt;				
	Bearbeiter: Olga Lackner				
lfd. Nummer:	1380	Fläche: in m ²	1211733	Länge in m:	6292
Bestandestyp:	0102 Nadelwald/Nadelholzforst				
Charakteristik:					
	Bearbeiter: Olga Lackner				
lfd. Nummer:	1381	Fläche: in m ²	9151	Länge in m:	758
Bestandestyp:	0202 Uferbegleitgehölz				
Charakteristik:	Rechtsseitiger Uferbewuchs eines namenlosen Baches; Verlauf im Fichten-Wald wodurch das Uferbegleitgehölz überformt ist;				
	Bearbeiter: Olga Lackner				
lfd. Nummer:	1382	Fläche: in m ²	10067	Länge in m:	767
Bestandestyp:	0202 Uferbegleitgehölz				
Charakteristik:	Linksseitiger Uferbewuchs eines namenlosen Baches; Verlauf im Fichten-Wald wodurch das Uferbegleitgehölz überformt ist;				
	Bearbeiter: Olga Lackner				
lfd. Nummer:	1383	Fläche: in m ²	1424	Länge in m:	175
Bestandestyp:	0401 Stehendes Gewässer				
Charakteristik:	Fischzuchtanlage mit mehreren Teichen ohne Uferstruktur und begleitet Bewuchs; kein Gewässer-Aufnahmepunkt;				
	Bearbeiter: Olga Lackner				
lfd. Nummer:	1384	Fläche: in m ²	360	Länge in m:	52
Bestandestyp:	0203 Heckenzug				
Charakteristik:	Weidensaum				
	Bearbeiter: Olga Lackner				
lfd. Nummer:	1385	Fläche: in m ²	99	Länge in m:	26
Bestandestyp:	0201 Kleinstwaldfläche ("Feldgehölz"), Gebüsch oder Baumgruppe unter 1000m²				
Charakteristik:	Weidengruppe				
	Bearbeiter: Olga Lackner				
lfd. Nummer:	1386	Fläche: in m ²	659	Länge in m:	75
Bestandestyp:	0203 Heckenzug				
Charakteristik:	Weiden- und Haselhecke				
	Bearbeiter: Olga Lackner				
lfd. Nummer:	1387	Fläche: in m ²	7096	Länge in m:	685
Bestandestyp:	0202 Uferbegleitgehölz				
Charakteristik:	Linksseitiger Uferbewuchs des Löwenbaches, dominante Strauchschicht mit Salweide und Bruchweide, Traubenkirsche, Esche und Eiche; Krautschicht mit Brennesseln, Farnen und aufkommenden Gehölzen (Ahorn, Haseln); Verlauf zum Teil im Waldbestand;				
	Bearbeiter: Olga Lackner				
lfd. Nummer:	1388	Fläche: in m ²	7504	Länge in m:	716
Bestandestyp:	0202 Uferbegleitgehölz				
Charakteristik:	Rechtsseitiger Uferbewuchs des Löwenbaches, dominante Strauchschicht mit Salweide und Bruchweide, Traubenkirsche, Esche und Eiche; Krautschicht mit Brennesseln, Farnen und aufkommenden Gehölzen (Ahorn, Haseln); Verlauf zum Teil im Waldbestand;				
	Bearbeiter: Olga Lackner				

lfd. Nummer:	1389	Fläche: in m ²	2742	Länge in m:	226
Bestandestyp:	0104 Laubwald/Laubholzforst				
Charakteristik:					
	Bearbeiter: Olga Lackner				
lfd. Nummer:	1390	Fläche: in m ²	28662	Länge in m:	2142
Bestandestyp:	0202 Uferbegleitgehölz				
Charakteristik:	Rechtsseitiger Uferbewuchs des Gusenbaches, Baum- und Strauchschicht mit Weide, Esche, Eiche und Espe; Krautschicht mit Brennnesseln, Farnen, Filipendula, Labkraut; Verlauf zum Teil im Waldbestand;				
	Bearbeiter: Olga Lackner				
lfd. Nummer:	1391	Fläche: in m ²	20775	Länge in m:	2120
Bestandestyp:	0202 Uferbegleitgehölz				
Charakteristik:	Linksseitiger Uferbewuchs des Gusenbaches, Baum- und Strauchschicht mit Weide, Esche, Eiche und Espe; Krautschicht mit Brennnesseln, Farnen, Filipendula, Labkraut; Verlauf zum Teil im Waldbestand;				
	Bearbeiter: Olga Lackner				
lfd. Nummer:	1392	Fläche: in m ²	5801	Länge in m:	490
Bestandestyp:	0202 Uferbegleitgehölz				
Charakteristik:	Linksseitiger Uferbewuchs des Gusenbaches vor der Mündung in die Kleine Gusen, Baum- und Strauchschicht mit Weide und Erle; Krautschicht mit Riesenknöterich, Brennnesseln und aufkommenden Gehölzen (Ahorn); Verlauf zum Teil im Waldbestand;				
	Bearbeiter: Olga Lackner				
lfd. Nummer:	1393	Fläche: in m ²	2586	Länge in m:	283
Bestandestyp:	0202 Uferbegleitgehölz				
Charakteristik:	Rechtsseitiger Uferbewuchs des Gusenbaches vor der Mündung in die Kleine Gusen, Baum- und Strauchschicht mit Weide und Erle; Krautschicht mit Riesenknöterich, Brennnesseln und aufkommenden Gehölzen (Ahorn); Verlauf zum Teil im Waldbestand;				
	Bearbeiter: Olga Lackner				
lfd. Nummer:	1394	Fläche: in m ²	20120	Länge in m:	1992
Bestandestyp:	0202 Uferbegleitgehölz				
Charakteristik:	Rechtsseitiger Uferbewuchs der Kleinen Gusen, Erlen dominierte Baum- und Strauchschicht mit Salweide und Bruchweide, sowie Eschen; Krautschicht mit Drüsigem Springkraut und Impatiens noli-tangere, Brennnesseln und Blutweiderich;				
	Bearbeiter: Olga Lackner				
lfd. Nummer:	1395	Fläche: in m ²	4227	Länge in m:	452
Bestandestyp:	0202 Uferbegleitgehölz				
Charakteristik:	Ufer Begleitgehölz einer intensiven Fischzuchtanlage hauptsächlich aus Birken bestehend;				
	Bearbeiter: Olga Lackner				
lfd. Nummer:	1396	Fläche: in m ²	6334	Länge in m:	364
Bestandestyp:	0104 Laubwald/Laubholzforst				
Charakteristik:					
	Bearbeiter: Olga Lackner				
lfd. Nummer:	1397	Fläche: in m ²	2960	Länge in m:	341
Bestandestyp:	0401 Stehendes Gewässer				
Charakteristik:	Mehrere Teiche einer intensiven Fischzuchtanlage ohne markante Gewässerstruktur; Gewässer Aufnahmepunkt 61.				
	Bearbeiter: Olga Lackner				
lfd. Nummer:	1398	Fläche: in m ²	1721900	Länge in m:	9527
Bestandestyp:	0102 Nadelwald/Nadelholzforst				
Charakteristik:					
	Bearbeiter: Olga Lackner				

lfd. Nummer:	1399	Fläche: in m ²	10748	Länge in m:	999
Bestandestyp:	0202 Uferbegleitgehölz				
Charakteristik:	Rechtsufriger Bewuchs des Willingbaches, Verlauf im Waldbestand, kein Gewässeraufnahmepunkt				
	Bearbeiter: Olga Lackner				
lfd. Nummer:	1400	Fläche: in m ²	8221	Länge in m:	343
Bestandestyp:	0204 Streuobstbestand (Streuobstwiese/-weide, Obstbaumreihen)				
Charakteristik:					
	Bearbeiter: Olga Lackner				
lfd. Nummer:	1401	Fläche: in m ²	5466	Länge in m:	728
Bestandestyp:	0202 Uferbegleitgehölz				
Charakteristik:	Linksufriger schütter Erlensaum des Zeurzer Baches im Bereich einer Hochlandrinder-Dauerweide;Vereinzelt Weiden und Eschen;				
	Bearbeiter: Olga Lackner				
lfd. Nummer:	1402	Fläche: in m ²	8919	Länge in m:	814
Bestandestyp:	0202 Uferbegleitgehölz				
Charakteristik:	Rechtsufriger schütter Erlensaum des Zeurzer Baches im Bereich einer Hochlandrinder-Dauerweide;Vereinzelt Weiden und Eschen;				
	Bearbeiter: Olga Lackner				
lfd. Nummer:	1403	Fläche: in m ²	3142	Länge in m:	284
Bestandestyp:	0202 Uferbegleitgehölz				
Charakteristik:	Linksufriger Weiden- und Eschensaum des Zeurzer Baches, neben einer Straße verlaufend;				
	Bearbeiter: Olga Lackner				
lfd. Nummer:	1404	Fläche: in m ²	6318	Länge in m:	624
Bestandestyp:	0202 Uferbegleitgehölz				
Charakteristik:	Rechtsufriges Eschen- und Weiden-Uferbegleitgehölz des Zeurzer Baches vor der Mündung in die große Gusen, zum Teil vom angrenzenden Fichtenbestand überformt;Krautschicht vor allem mitaufkommenden Gehölzen (Ahorn, Weiden);				
	Bearbeiter: Olga Lackner				
lfd. Nummer:	1405	Fläche: in m ²	5331	Länge in m:	433
Bestandestyp:	0202 Uferbegleitgehölz				
Charakteristik:	Rechtsseitiges Ufergehölz eines namenlosen kurzen Zubringers zur großen Gusen, Raum-und schon Strauchschicht mit Esche, Erle und Hollunder; nährstoffreiches Krautschicht mit Brennesseln und Engelwurz;				
	Bearbeiter: Olga Lackner				
lfd. Nummer:	1406	Fläche: in m ²	6823	Länge in m:	474
Bestandestyp:	0202 Uferbegleitgehölz				
Charakteristik:	Linksseitiges Ufergehölz eines namenlosen kurzen Zubringers zur großen Gusen, Raum-und schon Strauchschicht mit Esche, Erle und Hollunder; nährstoffreiches Krautschicht mit Brennesseln und Engelwurz;				
	Bearbeiter: Olga Lackner				
lfd. Nummer:	1407	Fläche: in m ²	300138	Länge in m:	2758
Bestandestyp:	0102 Nadelwald/Nadelholzforst				
Charakteristik:					
	Bearbeiter: Olga Lackner				
lfd. Nummer:	1408	Fläche: in m ²	5515	Länge in m:	598
Bestandestyp:	0202 Uferbegleitgehölz				
Charakteristik:	Linksufriger Gehölzsaum der großen Gusen, lockere Baum-und Strauchschicht, Weidendominiert mit Esche und Ahorn; nährstoffreiches Krautschicht;				
	Bearbeiter: Olga Lackner				

lfd. Nummer:	1409	Fläche: in m ²	6625	Länge in m:	615
Bestandestyp:	0202 Uferbegleitgehölz				
Charakteristik:	Rechtsufriger Gehölzsaum der großen Gusen, lockere Baum- und Strauchschicht, Weidendominiert mit Esche und Ahorn; nährstoffreiches Krautschicht;				
	Bearbeiter: Olga Lackner				
lfd. Nummer:	1410	Fläche: in m ²	20852	Länge in m:	2418
Bestandestyp:	0202 Uferbegleitgehölz				
Charakteristik:	Linksufriges Bachuferbegleitgehölz der Großen Gusen, ausgeprägte Baumschicht mit Esche, Erle und Weide, Strauchschicht mit Erle, Ahorn und Weide, Krautschicht mit Brennnesseln, aufkommenden Gehölzen (überwiegend Ahorn), Farnen, Waldgeißbart und Caltha palustris;				
	Bearbeiter: Olga Lackner				
lfd. Nummer:	1411	Fläche: in m ²	27597	Länge in m:	2501
Bestandestyp:	0202 Uferbegleitgehölz				
Charakteristik:	Rechtsufriges Bachuferbegleitgehölz der Großen Gusen, ausgeprägte Baumschicht mit Esche, Erle und Weide, Strauchschicht mit Erle, Ahorn und Weide, Krautschicht mit Brennnesseln, aufkommenden Gehölzen (überwiegend Ahorn), Farnen, Waldgeißbart und Caltha palustris;				
	Bearbeiter: Olga Lackner				
lfd. Nummer:	1412	Fläche: in m ²	308	Länge in m:	58
Bestandestyp:	0202 Uferbegleitgehölz				
Charakteristik:	Rechtsufriger Gehölzsaum eines Ausleitungsgerinnes der großen Gusen mit lockerem Eschen-, Erlensaum				
	Bearbeiter: Olga Lackner				
lfd. Nummer:	1413	Fläche: in m ²	5723	Länge in m:	618
Bestandestyp:	0202 Uferbegleitgehölz				
Charakteristik:	Linksufriges Bachuferbegleitgehölz der Großen Gusen, ausgeprägte Baumschicht mit Esche, Erle und Weide, Strauchschicht mit Erle, Ahorn und Weide, Krautschicht mit Brennnesseln, aufkommenden Gehölzen (überwiegend Ahorn), Farnen, Waldgeißbart; Verlauf am Waldrand;				
	Bearbeiter: Olga Lackner				
lfd. Nummer:	1414	Fläche: in m ²	713	Länge in m:	119
Bestandestyp:	0202 Uferbegleitgehölz				
Charakteristik:	Linksufriger Gehölzsaum eines Ausleitungsgerinnes der großen Gusen mit lockerem Eschen-, Erlensaum				
	Bearbeiter: Olga Lackner				
lfd. Nummer:	1415	Fläche: in m ²	4761	Länge in m:	678
Bestandestyp:	0202 Uferbegleitgehölz				
Charakteristik:	Rechtsufriges Bachuferbegleitgehölz der Großen Gusen, ausgeprägte Baumschicht mit Esche, Erle und Weide, Strauchschicht mit Erle, Ahorn und Weide, Krautschicht mit Brennnesseln, aufkommenden Gehölzen (überwiegend Ahorn), Farnen, Waldgeißbart; Verlauf am Waldrand;				
	Bearbeiter: Olga Lackner				
lfd. Nummer:	1416	Fläche: in m ²	11504	Länge in m:	837
Bestandestyp:	0202 Uferbegleitgehölz				
Charakteristik:	Rechtsufriges Bachuferbegleitgehölz der Großen Gusen, ausgeprägte Baumschicht mit Esche, Erle und Weide, Strauchschicht mit Erle, Ahorn und Weide, Krautschicht mit Brennnesseln, aufkommenden Gehölzen (überwiegend Ahorn), Farnen, Waldgeißbart;				
	Bearbeiter: Olga Lackner				
lfd. Nummer:	1417	Fläche: in m ²	7377	Länge in m:	769
Bestandestyp:	0202 Uferbegleitgehölz				
Charakteristik:	Linksufriges Bachuferbegleitgehölz der Großen Gusen, ausgeprägte Baumschicht mit Esche, Erle und Weide, Strauchschicht mit Erle, Ahorn und Weide, Krautschicht mit Brennnesseln, aufkommenden Gehölzen (überwiegend Ahorn), Farnen, Waldgeißbart;				
	Bearbeiter: Olga Lackner				
lfd. Nummer:	1418	Fläche: in m ²	12861	Länge in m:	1192
Bestandestyp:	0202 Uferbegleitgehölz				
Charakteristik:	Rechtsufrige Erlen-Eschengalerie der großen Gusen;				
	Bearbeiter: Olga Lackner				

lfd. Nummer:	1419	Fläche: in m ²	9761	Länge in m:	1203
Bestandestyp:	0202 Uferbegleitgehölz				
Charakteristik:	Linksufrige Erlen-Eschengalerie der großen Gusen;				
	Bearbeiter: Olga Lackner				
lfd. Nummer:	1420	Fläche: in m ²	2607	Länge in m:	150
Bestandestyp:	0104 Laubwald/Laubholzforst				
Charakteristik:					
	Bearbeiter: Olga Lackner				
lfd. Nummer:	1421	Fläche: in m ²	38695	Länge in m:	3634
Bestandestyp:	0202 Uferbegleitgehölz				
Charakteristik:	Rechtsufriges Bachuferbegleitgehölz der Großen Gusen, ausgeprägte Baumschicht mit Esche und Ahorn, vereinzelt Erle und Weide, Strauchschicht mit Hainbuche, Erle, Ahorn und Weide, Krautschicht mit Hopfen, Engelwurz, Brennesseln, Hahnenfuß und aufkommenden Gehölzen (überwiegend Ahorn), Farnen, Waldgeißbart;				
	Bearbeiter: Olga Lackner				
lfd. Nummer:	1422	Fläche: in m ²	26325	Länge in m:	2607
Bestandestyp:	0202 Uferbegleitgehölz				
Charakteristik:	Rechtsufriges Begleitgehölz des Steinbaches, überwiegend im Wald beziehungsweise am Waldrand verlaufend;Baumschicht mit Ahorn, Esche und Fichte; Strauchschicht mit Ahorn, Hollunder, Heckenkirsche; Krautschicht mit Hopfen, Farnen, Schöllkraut, Brennesseln, Goldnessel und Hollunder;				
	Bearbeiter: Olga Lackner				
lfd. Nummer:	1423	Fläche: in m ²	36199	Länge in m:	2784
Bestandestyp:	0202 Uferbegleitgehölz				
Charakteristik:	Rechtsufriges Begleitgehölz des Steinbaches, überwiegend im Wald beziehungsweise am Waldrand verlaufend;Baumschicht mit Ahorn, Esche und Fichte; Strauchschicht mit Ahorn, Hollunder, Heckenkirsche; Krautschicht mit Hopfen, Farnen, Schöllkraut, Brennesseln, Goldnessel und Hollunder;				
	Bearbeiter: Olga Lackner				
lfd. Nummer:	1424	Fläche: in m ²	5803	Länge in m:	763
Bestandestyp:	0202 Uferbegleitgehölz				
Charakteristik:	Rechtsufriges Begleitgehölz des Steinbaches; dominant ausgebildete Strauchschicht, aber auch Baumschicht mit Esche, Erle, Weide;				
	Bearbeiter: Olga Lackner				
lfd. Nummer:	1425	Fläche: in m ²	0	Länge in m:	0
Bestandestyp:	0207 Markanter Einzelbaum				
Charakteristik:					
	Bearbeiter: Olga Lackner				
lfd. Nummer:	1426	Fläche: in m ²	6173	Länge in m:	205
Bestandestyp:	0102 Nadelwald/Nadelholzforst				
Charakteristik:					
	Bearbeiter: Olga Lackner				
lfd. Nummer:	1427	Fläche: in m ²	7525	Länge in m:	889
Bestandestyp:	0202 Uferbegleitgehölz				
Charakteristik:	Rechtseitiges Ufergehölz des Hatbaches, eines Zubringers zum Steinbach;Baumschicht mit schütterem Erlenbewuchs als Galerie bald ausgebildet, beziehungsweise im Wald vom Fichtenbestand überformt mit Ahorn-Dominanz; Strauchschicht mit Salweide und Silberweide sowie Ahorn, im Waldbestand zudem Phasen und Erlen; Krautschicht mit Farnen Brennessel und Kratzbeere;				
	Bearbeiter: Olga Lackner				
lfd. Nummer:	1428	Fläche: in m ²	3633	Länge in m:	518
Bestandestyp:	0202 Uferbegleitgehölz				
Charakteristik:	Linkseitiges Ufergehölz des Hatbaches, eines Zubringers zum Steinbach;Baumschicht mit schütterem Erlenbewuchs als Galerie bald ausgebildet, beziehungsweise im Wald vom Fichtenbestand überformt mit Ahorn-Dominanz; Strauchschicht mit Salweide und Silberweide sowie Ahorn, im Waldbestand zudem Phasen und Erlen; Krautschicht mit Farnen Brennessel und Kratzbeere;				
	Bearbeiter: Olga Lackner				

lfd. Nummer: **1429** Fläche: in m² **7669** Länge in m: **1121**
 Bestandestyp: **0202 Uferbegleitgehölz**
 Charakteristik: Linke Uferzone des Steinbaches mit dominantem Ahorn-Galeriewald, Strauchschicht mit Ahorn Hasel und Erle, nährstoffreiche Krautschicht mit Brennnessel, Farn und Kratzbeere.
 Bearbeiter: Olga Lackner

lfd. Nummer: **1430** Fläche: in m² **3219** Länge in m: **194**
 Bestandestyp: **0103 Laub-Nadel-Mischwald/Laub-Nadelholz-Mischforst**
 Charakteristik:
 Bearbeiter: Olga Lackner

lfd. Nummer: **1431** Fläche: in m² **2456** Länge in m: **447**
 Bestandestyp: **0202 Uferbegleitgehölz**
 Charakteristik: Rechte Uferzone des Steinbaches mit dominantem Ahorn-Galeriewald, Strauchschicht mit Ahorn Hasel und Erle, nährstoffreiche Krautschicht mit Brennnessel, Farn und Kratzbeere.
 Bearbeiter: Olga Lackner

lfd. Nummer: **1432** Fläche: in m² **356** Länge in m: **69**
 Bestandestyp: **0204 Streuobstbestand (Streuobstwiese/-weide, Obstbaumreihen)**
 Charakteristik:
 Bearbeiter: Olga Lackner

lfd. Nummer: **1433** Fläche: in m² **9939** Länge in m: **870**
 Bestandestyp: **0202 Uferbegleitgehölz**
 Charakteristik: Rechtsseitiges Ufergehölz des Schwarzendorfer Baches; ausgeprägte Baumschicht mit Esche, Eiche, Traubenkirsche und Strauchschicht mit Hasel, Espe und Erle;Krautschicht mit Brennnessel, Doldenblütlern und Farnen.
 Bearbeiter: Olga Lackner

lfd. Nummer: **1434** Fläche: in m² **9090** Länge in m: **194**
 Bestandestyp: **0102 Nadelwald/Nadelholzforst**
 Charakteristik:
 Bearbeiter: Olga Lackner

lfd. Nummer: **1436** Fläche: in m² **24852** Länge in m: **994**
 Bestandestyp: **0104 Laubwald/Laubholzforst**
 Charakteristik:
 Bearbeiter: Olga Lackner

lfd. Nummer: **1439** Fläche: in m² **95127** Länge in m: **1250**
 Bestandestyp: **0103 Laub-Nadel-Mischwald/Laub-Nadelholz-Mischforst**
 Charakteristik:
 Bearbeiter: Olga Lackner

lfd. Nummer: **1441** Fläche: in m² **45088** Länge in m: **755**
 Bestandestyp: **0103 Laub-Nadel-Mischwald/Laub-Nadelholz-Mischforst**
 Charakteristik:
 Bearbeiter: Olga Lackner

lfd. Nummer: **1446** Fläche: in m² **8549** Länge in m: **956**
 Bestandestyp: **0202 Uferbegleitgehölz**
 Charakteristik: Rechtsseitiges Ufergehölz des Wechselbaches, Verlauf im Waldbestand;
 Bearbeiter: Olga Lackner

lfd. Nummer: **1447** Fläche: in m² **6393** Länge in m: **775**
 Bestandestyp: **0202 Uferbegleitgehölz**
 Charakteristik: Linksseitiges Ufergehölz des Wechselbaches, Verlauf im Waldbestand;
 Bearbeiter: Olga Lackner

lfd. Nummer:	1449	Fläche: in m ²	24599	Länge in m:	390
Bestandestyp:	0104 Laubwald/Laubholzforst				
Charakteristik:					
	Bearbeiter:				
lfd. Nummer:	1450	Fläche: in m ²	550	Länge in m:	110
Bestandestyp:	0210 Markante (landschaftsprägende) Geländeböschung				
Charakteristik:	Dicht gewachsene Geländeböschung mit Rosen und Weißdorn				
	Bearbeiter: Olga Lackner				
lfd. Nummer:	1451	Fläche: in m ²	159	Länge in m:	53
Bestandestyp:	0210 Markante (landschaftsprägende) Geländeböschung				
Charakteristik:	Locker bestockte Böschung mit Rose und Weißdorn;				
	Bearbeiter: Olga Lackner				
lfd. Nummer:	1452	Fläche: in m ²	1074	Länge in m:	179
Bestandestyp:	0210 Markante (landschaftsprägende) Geländeböschung				
Charakteristik:	Sukzessierende Böschung mit einzelnen Gehölzen (Eiche);				
	Bearbeiter: Olga Lackner				
lfd. Nummer:	1453	Fläche: in m ²	438	Länge in m:	73
Bestandestyp:	0210 Markante (landschaftsprägende) Geländeböschung				
Charakteristik:	Markante, kurze, wegbegleitende Trockenböschung mit stengelloser Eberwurz;				
	Bearbeiter: Olga Lackner				
lfd. Nummer:	1454	Fläche: in m ²	716	Länge in m:	179
Bestandestyp:	0210 Markante (landschaftsprägende) Geländeböschung				
Charakteristik:	Sukzessierende wegbegleitende Geländeböschung mit Birke und Kirsche locker bestockt;				
	Bearbeiter: Olga Lackner				
lfd. Nummer:	1455	Fläche: in m ²	740	Länge in m:	185
Bestandestyp:	0210 Markante (landschaftsprägende) Geländeböschung				
Charakteristik:	Gräserdominierte, Obstbaumbestockte markante Geländeböschung;				
	Bearbeiter: Olga Lackner				
lfd. Nummer:	1460	Fläche: in m ²	1252	Länge in m:	189
Bestandestyp:	0210 Markante (landschaftsprägende) Geländeböschung				
Charakteristik:	Sukzessierende Geländeböschung innerhalb eines großen Weideareales vereinzelt Kiefern und Eichen;				
	Bearbeiter: Olga Lackner				
lfd. Nummer:	1461	Fläche: in m ²	933	Länge in m:	117
Bestandestyp:	0210 Markante (landschaftsprägende) Geländeböschung				
Charakteristik:	Markante, jedoch dicht bepflanzte Geländeböschung unterhalb eines Siedlungssplitters;				
	Bearbeiter: Olga Lackner				
lfd. Nummer:	1462	Fläche: in m ²	473	Länge in m:	83
Bestandestyp:	0210 Markante (landschaftsprägende) Geländeböschung				
Charakteristik:	Straßenbegleitende Böschung mit einzelnen Obstgehölzen;				
	Bearbeiter: Olga Lackner				
lfd. Nummer:	1463	Fläche: in m ²	995	Länge in m:	84
Bestandestyp:	0210 Markante (landschaftsprägende) Geländeböschung				
Charakteristik:	Kurze, breite sukzessierende Geländeböschung;				
	Bearbeiter: Olga Lackner				
lfd. Nummer:	1464	Fläche: in m ²	945	Länge in m:	207
Bestandestyp:	0210 Markante (landschaftsprägende) Geländeböschung				
Charakteristik:	Trockene, teilweise Gehölzbestockte, Feldwegbegleitende markante Geländeböschung;				
	Bearbeiter: Olga Lackner				

lfd. Nummer:	1465	Fläche: in m ²	1136	Länge in m:	137
Bestandestyp:	0210 Markante (landschaftsprägende) Geländeböschung				
Charakteristik:	Sukzessierende, sehr steile breite Geländeböschung, die bereits in eine Neubewaldung übergeht;				
	Bearbeiter: Olga Lackner				
lfd. Nummer:	1466	Fläche: in m ²	843	Länge in m:	123
Bestandestyp:	0210 Markante (landschaftsprägende) Geländeböschung				
Charakteristik:	Mit einzelnen Gehölzen bestockte, westorientierte Geländestufe;				
	Bearbeiter: Olga Lackner				
lfd. Nummer:	1467	Fläche: in m ²	580	Länge in m:	102
Bestandestyp:	030801 Trocken-, Halbtrockenrasen und Grusfluren einschließlich der bodensauren Halbtrockenrasen und (Silikat-)Grusfluren				
Charakteristik:	Straßenbegleitende Trockenböschung mit Ferkelkraut, Glockenblume, Margarine, Hahnenfuß, Sternmiere und Pechnelke.				
	Bearbeiter: Olga Lackner				
lfd. Nummer:	1468	Fläche: in m ²	272	Länge in m:	64
Bestandestyp:	0210 Markante (landschaftsprägende) Geländeböschung				
Charakteristik:	Feldwegbegleitende sukzessierende kurze, jedoch sehr steile Geländeböschung.				
	Bearbeiter: Olga Lackner				
lfd. Nummer:	1469	Fläche: in m ²	884	Länge in m:	109
Bestandestyp:	0210 Markante (landschaftsprägende) Geländeböschung				
Charakteristik:	Geländestufe In einer Hangzone mit vereinzeltm Gehölzaufkommen.				
	Bearbeiter: Olga Lackner				
lfd. Nummer:	1600	Fläche: in m ²	241	Länge in m:	55
Bestandestyp:	0203 Heckenzug				
Charakteristik:	Haselhecke				
	Bearbeiter: Lackner Olga				
lfd. Nummer:	1601	Fläche: in m ²	264	Länge in m:	48
Bestandestyp:	0203 Heckenzug				
Charakteristik:	Haselhecke				
	Bearbeiter: Lackner Olga				
lfd. Nummer:	1602	Fläche: in m ²	464	Länge in m:	103
Bestandestyp:	0206 Baumreihe, Allee				
Charakteristik:					
	Bearbeiter: Lackner Olga				
lfd. Nummer:	1603	Fläche: in m ²	239	Länge in m:	51
Bestandestyp:	0204 Streuobstbestand (Streuobstwiese/-weide, Obstbaumreihen)				
Charakteristik:					
	Bearbeiter: Lackner Olga				
lfd. Nummer:	1604	Fläche: in m ²	169	Länge in m:	30
Bestandestyp:	0204 Streuobstbestand (Streuobstwiese/-weide, Obstbaumreihen)				
Charakteristik:					
	Bearbeiter: Lackner Olga				
lfd. Nummer:	1605	Fläche: in m ²	345	Länge in m:	69
Bestandestyp:	0204 Streuobstbestand (Streuobstwiese/-weide, Obstbaumreihen)				
Charakteristik:					
	Bearbeiter: Lackner Olga				

lfd. Nummer:	1606	Fläche: in m ²	121	Länge in m:	36
Bestandestyp:	0202 Uferbegleitgehölz				
Charakteristik:	Ufergehölz um eine größere Fischteichanlage mit zwei größeren Birken und kleinerem Weiden-, Erlen - Gebüsch;				
	Bearbeiter: Lackner Olga				
lfd. Nummer:	1607	Fläche: in m ²	14	Länge in m:	9
Bestandestyp:	0202 Uferbegleitgehölz				
Charakteristik:	Uferbegleitgehölz um eine Fischteichanlage mit Koniferen, Erlen und Birken;				
	Bearbeiter: Lackner Olga				
lfd. Nummer:	1608	Fläche: in m ²	130	Länge in m:	65
Bestandestyp:	0206 Baumreihe, Allee				
Charakteristik:					
	Bearbeiter: Lackner Olga				
lfd. Nummer:	1609	Fläche: in m ²	286	Länge in m:	52
Bestandestyp:	0203 Heckenzug				
Charakteristik:	Kurze Feldhecke				
	Bearbeiter: Lackner Olga				
lfd. Nummer:	1610	Fläche: in m ²	281	Länge in m:	108
Bestandestyp:	0204 Streuobstbestand (Streuobstwiese/-weide, Obstbaumreihen)				
Charakteristik:					
	Bearbeiter: Lackner Olga				
lfd. Nummer:	1611	Fläche: in m ²	582	Länge in m:	194
Bestandestyp:	0203 Heckenzug				
Charakteristik:	Gartenhecke				
	Bearbeiter: Lackner Olga				
lfd. Nummer:	1612	Fläche: in m ²	224	Länge in m:	64
Bestandestyp:	0202 Uferbegleitgehölz				
Charakteristik:	Schütterer Weiden-Eschensaum am linken Ufer der großen Gusen				
	Bearbeiter: Lackner Olga				
lfd. Nummer:	1613	Fläche: in m ²	175	Länge in m:	50
Bestandestyp:	0202 Uferbegleitgehölz				
Charakteristik:	Schütterer Weiden-Eschensaum am rechten Ufer der großen Gusen				
	Bearbeiter: Lackner Olga				
lfd. Nummer:	1614	Fläche: in m ²	697	Länge in m:	82
Bestandestyp:	0202 Uferbegleitgehölz				
Charakteristik:	Einreihiger einseitiger Weiden-Eschensaum am Ufer der Großen Gusen				
	Bearbeiter: Lackner Olga				
lfd. Nummer:	1615	Fläche: in m ²	264	Länge in m:	44
Bestandestyp:	0203 Heckenzug				
Charakteristik:	Haselhecke				
	Bearbeiter: Lackner Olga				
lfd. Nummer:	1616	Fläche: in m ²	60	Länge in m:	14
Bestandestyp:	0206 Baumreihe, Allee				
Charakteristik:					
	Bearbeiter: Lackner Olga				
lfd. Nummer:	1617	Fläche: in m ²	81	Länge in m:	18
Bestandestyp:	0206 Baumreihe, Allee				
Charakteristik:					
	Bearbeiter: Lackner Olga				

lfd. Nummer:	1618	Fläche: in m ²	120	Länge in m:	40
Bestandestyp:	0202 Uferbegleitgehölz				
Charakteristik:	Erlenreihe an betonierter Teichanlage;				
	Bearbeiter: Lackner Olga				
lfd. Nummer:	1619	Fläche: in m ²	750	Länge in m:	176
Bestandestyp:	0203 Heckenzug				
Charakteristik:	Birken-, Kirschen-Bestockung einer Geländeböschung;				
	Bearbeiter: Lackner Olga				
lfd. Nummer:	1620	Fläche: in m ²	198	Länge in m:	33
Bestandestyp:	0204 Streuobstbestand (Streuobstwiese/-weide, Obstbaumreihen)				
Charakteristik:					
	Bearbeiter: Lackner Olga				
lfd. Nummer:	1621	Fläche: in m ²	168	Länge in m:	21
Bestandestyp:	0206 Baumreihe, Allee				
Charakteristik:					
	Bearbeiter: Lackner Olga				
lfd. Nummer:	1622	Fläche: in m ²	389	Länge in m:	139
Bestandestyp:	0203 Heckenzug				
Charakteristik:	Aufkommende Hasel-, Espen-, Birkenhecke.				
	Bearbeiter: Lackner Olga				
lfd. Nummer:	1623	Fläche: in m ²	133	Länge in m:	36
Bestandestyp:	0204 Streuobstbestand (Streuobstwiese/-weide, Obstbaumreihen)				
Charakteristik:					
	Bearbeiter: Lackner Olga				
lfd. Nummer:	1624	Fläche: in m ²	482	Länge in m:	112
Bestandestyp:	0204 Streuobstbestand (Streuobstwiese/-weide, Obstbaumreihen)				
Charakteristik:					
	Bearbeiter: Lackner Olga				
lfd. Nummer:	1625	Fläche: in m ²	425	Länge in m:	85
Bestandestyp:	0206 Baumreihe, Allee				
Charakteristik:					
	Bearbeiter: Lackner Olga				
lfd. Nummer:	1626	Fläche: in m ²	521	Länge in m:	93
Bestandestyp:	0203 Heckenzug				
Charakteristik:					
	Bearbeiter: Lackner Olga				
lfd. Nummer:	1627	Fläche: in m ²	210	Länge in m:	42
Bestandestyp:	0206 Baumreihe, Allee				
Charakteristik:					
	Bearbeiter: Lackner Olga				
lfd. Nummer:	1628	Fläche: in m ²	224	Länge in m:	56
Bestandestyp:	0204 Streuobstbestand (Streuobstwiese/-weide, Obstbaumreihen)				
Charakteristik:					
	Bearbeiter: Lackner Olga				
lfd. Nummer:	1629	Fläche: in m ²	570	Länge in m:	95
Bestandestyp:	0203 Heckenzug				
Charakteristik:	Hollunder-, Rosen- Hecke				
	Bearbeiter: Lackner Olga				

lfd. Nummer:	1630	Fläche: in m ²	406	Länge in m:	116
Bestandestyp:	0203 Heckenzug				
Charakteristik:	Hollunder-, Rosen- Hecke				
		Bearbeiter:	Lackner Olga		
lfd. Nummer:	1631	Fläche: in m ²	188	Länge in m:	47
Bestandestyp:	0203 Heckenzug				
Charakteristik:					
		Bearbeiter:	Lackner Olga		
lfd. Nummer:	1632	Fläche: in m ²	289	Länge in m:	76
Bestandestyp:	0206 Baumreihe, Allee				
Charakteristik:					
		Bearbeiter:	Lackner Olga		
lfd. Nummer:	1633	Fläche: in m ²	172	Länge in m:	49
Bestandestyp:	0203 Heckenzug				
Charakteristik:	Aufkommende Feldhecke				
		Bearbeiter:	Lackner Olga		
lfd. Nummer:	1634	Fläche: in m ²	830	Länge in m:	830
Bestandestyp:	0402 Fließendes Gewässer				
Charakteristik:	Mirellenbach: Verlauf überwiegend im Waldbestand, Kerbtal mit felsigem Pachtbettes und steilen Uferzonen; bildet im Süden ein Stück der Gemeindegrenze.				
		Bearbeiter:	Lackner Olga		
lfd. Nummer:	1635	Fläche: in m ²	53	Länge in m:	21
Bestandestyp:	0204 Streuobstbestand (Streuobstwiese/-weide, Obstbaumreihen)				
Charakteristik:					
		Bearbeiter:	Lackner Olga		
lfd. Nummer:	1636	Fläche: in m ²	640	Länge in m:	640
Bestandestyp:	0402 Fließendes Gewässer				
Charakteristik:	Hatbach: Bildet einen kleinen Teil der Gemeindegrenze und mündet dann in den Steinbach; frei mäandrierender Verlauf, teilweise im Wald, felsiges Bachbett mit bemoosten Steinen, dynamische Fließgeschwindigkeit, steile Uferzonen; Gewässer Aufnahmepunkt 12 und 13.				
		Bearbeiter:	Lackner Olga		
lfd. Nummer:	1637	Fläche: in m ²	1083	Länge in m:	722
Bestandestyp:	0402 Fließendes Gewässer				
Charakteristik:	Schwarzendorfer Bach: frei mäandrierender Bach mit felsigem, stark beschattetem Bachbett, teilweise sanft ansteigende Uferzonen; Gewässer Aufnahmepunkt 11.				
		Bearbeiter:	Lackner Olga		
lfd. Nummer:	1638	Fläche: in m ²	1712	Länge in m:	1427
Bestandestyp:	0402 Fließendes Gewässer				
Charakteristik:	Steinbach: Nördlicher, überwiegend offen verlaufender Abschnitt, frei mäandrierender Bach, flaches kiesig-steiniges Bachbett, kurze steile Ufer, geringe Wassertiefe;				
		Bearbeiter:	Lackner Olga		
lfd. Nummer:	1639	Fläche: in m ²	5560	Länge in m:	2780
Bestandestyp:	0402 Fließendes Gewässer				
Charakteristik:	Große Gusen: naturnaher, frei mäandrierender Verlauf im Talgrund, kiesig-felsiges Bachbett mit kurzen steilen Ufern und geringer Wassertiefe; Gewässer Aufnahmepunkt 21.				
		Bearbeiter:	Lackner Olga		
lfd. Nummer:	1640	Fläche: in m ²	2298	Länge in m:	1532
Bestandestyp:	0402 Fließendes Gewässer				
Charakteristik:	Willingbach: bildet einen Teil der östlichen Gemeindegrenze, verläuft überwiegend im Wald, mündet in die kleine Gusen; kein Gewässer Aufnahmepunkt.				
		Bearbeiter:	Lackner Olga		

lfd. Nummer:	1641	Fläche: in m ²	1477	Länge in m:	1231
Bestandestyp:	0402 Fließendes Gewässer				
Charakteristik:	Wasserleiten Bach: abschnittsweise verrohrtes Gewässer, geradliniger Verlauf, stellenweise ohne Uferbewuchs, schmales Bachbett mit sandig-schlammigem Substrat, mit einzelnen größeren Steinen durchsetzt, im Wald steiniges, steiles Kerbtal; Gewässer Aufnahmepunkt 2.				
	Bearbeiter: Lackner Olga				
lfd. Nummer:	1642	Fläche: in m ²	1573	Länge in m:	1311
Bestandestyp:	0402 Fließendes Gewässer				
Charakteristik:	Gusenbach: Überwiegend frei mäandrierender Verlauf, zum Teil im Wald, teilweise in der offenen Feldflur; schmales Bachbett mit steilen Ufern, kiesig-steinige Bachsohle mit geringer Wassertiefe; Gewässer Aufnahmepunkt 52.				
	Bearbeiter: Lackner Olga				
lfd. Nummer:	1643	Fläche: in m ²	5218	Länge in m:	2609
Bestandestyp:	0402 Fließendes Gewässer				
Charakteristik:	Gusenbach: Südlicher Abschnitt vor der Mündung in die kleine Gusen, schmales Bachbett mit seinen Weg-steinige Sohlsubstrat, kurzem steilen Ufern, überwiegend im Wald beziehungsweise am Waldrand freie mäandrierend verlaufend; Gewässer Aufnahmepunkt 56.				
	Bearbeiter: Lackner Olga				
lfd. Nummer:	1644	Fläche: in m ²	688	Länge in m:	688
Bestandestyp:	0402 Fließendes Gewässer				
Charakteristik:	Löwenbach: mäandrierend, überwiegend im Wald verlaufender Bach mit ssandig / schottrigem Sohlsubstrat im schmalen Bachbett mit mäßig steilen Ufern; mündet in den Gusenbach. Gewässer Aufnahmepunkt 54.				
	Bearbeiter: Lackner Olga				
lfd. Nummer:	1645	Fläche: in m ²	388	Länge in m:	97
Bestandestyp:	0202 Uferbegleitgehölz				
Charakteristik:	Mit Birken und Weiden locker umstandene Fischteichanlage				
	Bearbeiter: Lackner Olga				
lfd. Nummer:	1646	Fläche: in m ²	925	Länge in m:	925
Bestandestyp:	0402 Fließendes Gewässer				
Charakteristik:	Wechselbach: weitgehend frei mäandrierender Bach, der überwiegend im Wald verläuft und einen kleinen Abschnitt der Gemeindegrenze bildet; kein Gewässer Aufnahmepunkt.				
	Bearbeiter: Lackner Olga				
lfd. Nummer:	1647	Fläche: in m ²	429	Länge in m:	78
Bestandestyp:	0204 Streuobstbestand (Streuobstwiese/-weide, Obstbaumreihen)				
Charakteristik:					
	Bearbeiter: Lackner Olga				
lfd. Nummer:	1648	Fläche: in m ²	122	Länge in m:	244
Bestandestyp:	0402 Fließendes Gewässer				
Charakteristik:	Namenloses Gerinne: kurzer Zubringerbach zur Großen Gusen, Verlauf im oberen Abschnitt in einem Kerbtal mit steilen, teilweise gehölzlosen Einhängen, stark verwachsenes Bachbett; unterer Bachabschnitt verläuft als Wiesengerinne gehölzlos; geringe Wasserführung; Gewässer Aufnahmepunkt 22.				
	Bearbeiter: Lackner Olga				
lfd. Nummer:	1649	Fläche: in m ²	513	Länge in m:	57
Bestandestyp:	0204 Streuobstbestand (Streuobstwiese/-weide, Obstbaumreihen)				
Charakteristik:					
	Bearbeiter: Lackner Olga				
lfd. Nummer:	1650	Fläche: in m ²	128	Länge in m:	64
Bestandestyp:	0202 Uferbegleitgehölz				
Charakteristik:	Schmaler Weidengebüschsaum eines größeren Fischteiches;				
	Bearbeiter: Lackner Olga				

lfd. Nummer:	1651	Fläche: in m ²	242	Länge in m:	161
Bestandestyp:	0203 Heckenzug				
Charakteristik:	Niedrige Haselhecke;				
		Bearbeiter:	Lackner Olga		
lfd. Nummer:	1652	Fläche: in m ²	504	Länge in m:	168
Bestandestyp:	0203 Heckenzug				
Charakteristik:	Gepflanzte Hecke mit Vogelbeere, Sanddorn und Rose;				
		Bearbeiter:	Lackner Olga		
lfd. Nummer:	1653	Fläche: in m ²	205	Länge in m:	82
Bestandestyp:	0203 Heckenzug				
Charakteristik:	Gepflanzte Hecke mit Vogelbeere, Kirsche und Rose;				
		Bearbeiter:	Lackner Olga		
lfd. Nummer:	1654	Fläche: in m ²	159	Länge in m:	212
Bestandestyp:	0402 Fließendes Gewässer				
Charakteristik:	Namenloser kurzer Waldbach, seichtes Gerinne im Fichtenbestand Uni Unterwuchs und somit auch ohne gewässertypische Vegetation; Gewässer Aufnahme punkt 59.				
		Bearbeiter:	Lackner Olga		
lfd. Nummer:	1655	Fläche: in m ²	258	Länge in m:	43
Bestandestyp:	0203 Heckenzug				
Charakteristik:	Dichter Heckenzug mit Birke, Espe, Weißdorn, Eiche, Esche und Kiefer;				
		Bearbeiter:	Lackner Olga		
lfd. Nummer:	1656	Fläche: in m ²	144	Länge in m:	48
Bestandestyp:	0204 Streuobstbestand (Streuobstwiese/-weide, Obstbaumreihen)				
Charakteristik:					
		Bearbeiter:	Lackner Olga		
lfd. Nummer:	1657	Fläche: in m ²	72	Länge in m:	24
Bestandestyp:	0204 Streuobstbestand (Streuobstwiese/-weide, Obstbaumreihen)				
Charakteristik:					
		Bearbeiter:	Lackner Olga		
lfd. Nummer:	1658	Fläche: in m ²	176	Länge in m:	88
Bestandestyp:	0206 Baumreihe, Allee				
Charakteristik:					
		Bearbeiter:	Lackner Olga		
lfd. Nummer:	1659	Fläche: in m ²	94	Länge in m:	47
Bestandestyp:	0202 Uferbegleitgehölz				
Charakteristik:	Kleiner Weiden-Espen-Birken- Bruch;				
		Bearbeiter:	Lackner Olga		
lfd. Nummer:	1660	Fläche: in m ²	73	Länge in m:	29
Bestandestyp:	0203 Heckenzug				
Charakteristik:					
		Bearbeiter:	Lackner Olga		
lfd. Nummer:	1661	Fläche: in m ²	88	Länge in m:	44
Bestandestyp:	0206 Baumreihe, Allee				
Charakteristik:					
		Bearbeiter:	Lackner Olga		

lfd. Nummer:	1662	Fläche: in m ²	137	Länge in m:	274
Bestandestyp:	0402 Fließendes Gewässer				
Charakteristik:	Kurzes namenloses Gerinne vor der Mündung in den Gusenbach, schmales sandiges Bachbett mit einzelnen Felsen durchsetzt, kurze steile Ufer, geradliniger Verlauf; Gewässer Aufnahmepunkt 55.				
	Bearbeiter: Lackner Olga				
lfd. Nummer:	1663	Fläche: in m ²	311	Länge in m:	311
Bestandestyp:	0208 Trockenmauer, Lesesteinmauer und -wall				
Charakteristik:	Lockhaart mit Obstbäumen bestockte lange und dadurch markante Llesesteinmauer;				
	Bearbeiter: Lackner Olga				
lfd. Nummer:	1664	Fläche: in m ²	319	Länge in m:	58
Bestandestyp:	0204 Streuobstbestand (Streuobstwiese/-weide, Obstbaumreihen)				
Charakteristik:					
	Bearbeiter: Lackner Olga				
lfd. Nummer:	1665	Fläche: in m ²	523	Länge in m:	1045
Bestandestyp:	0402 Fließendes Gewässer				
Charakteristik:	Namenloser Zubringer zur großen Gusen: schmales Bachbett, zum Besichtigungszeitpunkt im Ursprungsbereich trocken, kurz vor der Mündung mit geringer Wasserführung, frei mäandrierender Verlauf im Waldbestand; der letzte Abschnitt vor der Mündung führt durch eine Siedlung, weshalb das Bachbett als Pflasterrinne neben der Straße führt.die Messe Aufnahmepunkt 32 und 38.				
	Bearbeiter: Lackner Olga				
lfd. Nummer:	1666	Fläche: in m ²	124	Länge in m:	248
Bestandestyp:	0402 Fließendes Gewässer				
Charakteristik:	Kurzes namenloses Gelände am Waldrand, zum Besichtigungszeitpunkt trocken, Kerbtalcharakter mit erdiger Bachsohle, steile Uferzonen; Gewässer Aufnahmepunkt 31.				
	Bearbeiter: Lackner Olga				
lfd. Nummer:	1667	Fläche: in m ²	236	Länge in m:	315
Bestandestyp:	0402 Fließendes Gewässer				
Charakteristik:	Kurzes Ausleitungsgerinnes der Großen Gusen, leicht mäandrierender Verlauf, zum Teil als Wiesengerinne ohne Bewuchs, ca. 1 m breite, ebene Bachsohle mit kurzen steilen Ufern; Gewässer Aufnahmepunkt 28.				
	Bearbeiter: Lackner Olga				
lfd. Nummer:	1668	Fläche: in m ²	488	Länge in m:	488
Bestandestyp:	0402 Fließendes Gewässer				
Charakteristik:	Kleiner, circa 0,5m breiter Zubringerbach zur großen Gusen, innerhalb eines tief eingeschnittenen Kerbtals mäandrierend; Letzter Abschnitt vor der Mündung verläuft als offenes Wiesengerinne ohne Bewuchs; Gewässer Aufnahmepunkt 27.				
	Bearbeiter: Lackner Olga				
lfd. Nummer:	1669	Fläche: in m ²	134	Länge in m:	178
Bestandestyp:	0402 Fließendes Gewässer				
Charakteristik:	Ausleitungsgerinne der großen Gusen: flaches Bachbett, leicht mäandrierender Verlauf; .Gewässer Aufnahmepunkt 19.				
	Bearbeiter: Lackner Olga				
lfd. Nummer:	1670	Fläche: in m ²	168	Länge in m:	168
Bestandestyp:	0208 Trockenmauer, Lesesteinmauer und -wall				
Charakteristik:	Aufgrund ihrer Länge markante Trockensteinmauer.				
	Bearbeiter: Lackner Olga				
lfd. Nummer:	1671	Fläche: in m ²	8923	Länge in m:	3569
Bestandestyp:	0402 Fließendes Gewässer				
Charakteristik:	Steinbach: naturnaher, leicht mäandrierender Verlaufder auf langer Strecke durch ein Waldgebiet führt, zum Teil tief eingeschnittenes Kerbtal, teilweise flaches Bachbett mit kiesig-felsiger Bachsohle, steile, steinige Ufer; Gewässer Aufnahmepunkte 6, 7 und 16.				
	Bearbeiter: Lackner Olga				

lfd. Nummer:	1672	Fläche: in m ²	3998	Länge in m:	3332
Bestandestyp:	0402 Fließendes Gewässer				
Charakteristik:	Große Gusen - nördlicher Abschnitt: das Tal der großen Gusen teilt das Gemeindegebiet in Nord-Süd-Richtung, der Bach verläuft innerhalb des Tals weitgehend frei mäandrierend, breites kiesig-felsiges Bachbett mit seichter, jedoch dynamischer Wasserführung; überwiegend felsige Uferzonen; Gewässer Aufnahmepunkte 25 und 29.				
	Bearbeiter: Lackner Olga				
lfd. Nummer:	1673	Fläche: in m ²	2620	Länge in m:	1497
Bestandestyp:	0402 Fließendes Gewässer				
Charakteristik:	Namenloser, Rechtsufriger Zubringerbach zur großen Gusen, bildet einen kleinen Abschnitt der Gemeindegrenze, flaches, sandiges Bachbett mit Steinen durchsetzt, teilweise Kerbtalcharakter, durchwegs steile Ufer; Gewässer Aufnahmepunkt 1.				
	Bearbeiter: Lackner Olga				
lfd. Nummer:	1674	Fläche: in m ²	11712	Länge in m:	3904
Bestandestyp:	0402 Fließendes Gewässer				
Charakteristik:	Große Gusen - südlicher Abschnitt: das Tal der großen Gusen teilt das Gemeindegebiet in Nord-Süd-Richtung, der Bach verläuft innerhalb des Tals weitgehend frei mäandrierend, breites kiesig-felsiges Bachbett mit seichter, jedoch dynamischer Wasserführung; überwiegend felsige Uferzonen; Gewässer Aufnahmepunkte 15 und 30.				
	Bearbeiter: Lackner Olga				
lfd. Nummer:	1675	Fläche: in m ²	987	Länge in m:	987
Bestandestyp:	0402 Fließendes Gewässer				
Charakteristik:	Wasserleitenbach: bildet einen Teil der Gemeindegrenze, frei mäandrierendes Bachbett das überwiegend in einem Kerbtal verläuft; Bachabwärts auf einem längeren Abschnitt verrohrt; Gewässer Aufnahmepunkt 3.				
	Bearbeiter: Lackner Olga				
lfd. Nummer:	1676	Fläche: in m ²	1873	Länge in m:	1441
Bestandestyp:	0402 Fließendes Gewässer				
Charakteristik:	Schwabach: Linksufriger Zubringer zur großen Gusen, durchgehend felsiges Bachbett das zum überwiegenden Teil innerhalb des Waldbestandes verläuft und dadurch keine Gewässertypische Vegetation aufweist; Gewässer Aufnahmepunkt 33 und 36.				
	Bearbeiter: Lackner Olga				
lfd. Nummer:	1677	Fläche: in m ²	1733	Länge in m:	2166
Bestandestyp:	0402 Fließendes Gewässer				
Charakteristik:	Zeurzer Bach: linksseitiger Zubringer zur großen Gusen, der abschnittsweise verrohrt ist und Teiche durchströmt; mäandrierender Verlauf mit zumeist schütterem Begleitgehölz; hiesiges Bachbett mit kurzen steilen Ufern; Gewässer Aufnahmepunkt 20, 43, 45, 47, 48.				
	Bearbeiter: Lackner Olga				
lfd. Nummer:	1678	Fläche: in m ²	3479	Länge in m:	3479
Bestandestyp:	0402 Fließendes Gewässer				
Charakteristik:	Gusenbach-nördlicher Abschnitt: frei mäandrierender Bach der teils offen, teils innerhalb des Waldes in Nord-Süd-Richtung verläuft; das Bachbett ist Tief eingekerbt mit steilen Ufern und sandig-felsiger Bachsohle; Gewässer Aufnahmepunkt 52 und 53.				
	Bearbeiter: Lackner Olga				
lfd. Nummer:	1679	Fläche: in m ²	5500	Länge in m:	2200
Bestandestyp:	0402 Fließendes Gewässer				
Charakteristik:	Kleine Gusen: bildet einen Teil der östlichen Gemeindegrenze und mündet in den Gusenbach, teilweise Landschaftsschutzgebiet, das circa 2,5 m breite Bachbett ist felsig, mit kurzen steilen Böschungen; der Bach durchzieht die Landschaft in großen Mäandern; Gewässer Aufnahmepunkt 60.				
	Bearbeiter: Lackner Olga				
lfd. Nummer:	1680	Fläche: in m ²	818	Länge in m:	1090
Bestandestyp:	0402 Fließendes Gewässer				
Charakteristik:	Kleiner namenloser Bach der in den Löwebach mündet, Verlauf überwiegend im Wald, nur ein kurzer Abschnitt verläuft in der offenen Landschaft nahezu ohne Begleitgehölz als Wiesengerinne; Gewässer Aufnahmepunkt 62.				
	Bearbeiter: Lackner Olga				

lfd. Nummer:	1681	Fläche: in m ²	192	Länge in m:	64
Bestandestyp:	0202 Uferbegleitgehölz				
Charakteristik:	Kurze Weidenreihe des Wasserleitenbaches;				
	Bearbeiter: Lackner Olga				
lfd. Nummer:	1682	Fläche: in m ²	49	Länge in m:	164
Bestandestyp:	0402 Fließendes Gewässer				
Charakteristik:	Kurzer offener Fließabschnitt eines kleinen Baches der oberhalb und unterhalb verrohrt ist; schmales Bachbett mit sandigem Sohlsubstrat und kurzen, krautbewachsenen Ufern; am Beginn des offenen Verlaufes befindet sich ein geometrischer Fischteich in Errichtung; Gewässer Aufnahmepunkt 4.				
	Bearbeiter: Lackner Olga				
lfd. Nummer:	1683	Fläche: in m ²	182	Länge in m:	182
Bestandestyp:	0402 Fließendes Gewässer				
Charakteristik:	Kurzer wasserführender tiefer Graben neben einer Straße, kein eigentliches Fließgewässer; Gewässer Aufnahmepunkt 41.				
	Bearbeiter: Lackner Olga				
lfd. Nummer:	1700	Fläche: in m ²	0	Länge in m:	0
Bestandestyp:	0207 Markanter Einzelbaum				
Charakteristik:					
	Bearbeiter: Lackner Olga				
lfd. Nummer:	1701	Fläche: in m ²	0	Länge in m:	0
Bestandestyp:	0207 Markanter Einzelbaum				
Charakteristik:					
	Bearbeiter: Lackner Olga				
lfd. Nummer:	1702	Fläche: in m ²	0	Länge in m:	0
Bestandestyp:	0207 Markanter Einzelbaum				
Charakteristik:					
	Bearbeiter: Lackner Olga				
lfd. Nummer:	1703	Fläche: in m ²	0	Länge in m:	0
Bestandestyp:	0204 Streuobstbestand (Streuobstwiese/-weide, Obstbaumreihen)				
Charakteristik:					
	Bearbeiter: Lackner Olga				
lfd. Nummer:	1704	Fläche: in m ²	0	Länge in m:	0
Bestandestyp:	0204 Streuobstbestand (Streuobstwiese/-weide, Obstbaumreihen)				
Charakteristik:					
	Bearbeiter: Lackner Olga				
lfd. Nummer:	1705	Fläche: in m ²	0	Länge in m:	0
Bestandestyp:	0204 Streuobstbestand (Streuobstwiese/-weide, Obstbaumreihen)				
Charakteristik:					
	Bearbeiter: Lackner Olga				
lfd. Nummer:	1706	Fläche: in m ²	0	Länge in m:	0
Bestandestyp:	0204 Streuobstbestand (Streuobstwiese/-weide, Obstbaumreihen)				
Charakteristik:					
	Bearbeiter: Lackner Olga				
lfd. Nummer:	1707	Fläche: in m ²	0	Länge in m:	0
Bestandestyp:	0204 Streuobstbestand (Streuobstwiese/-weide, Obstbaumreihen)				
Charakteristik:					
	Bearbeiter: Lackner Olga				

lfd. Nummer:	1708	Fläche: in m ²	0	Länge in m:	0
Bestandestyp:	0204 Streuobstbestand (Streuobstwiese/-weide, Obstbaumreihen)				
Charakteristik:	Bearbeiter: Lackner Olga				
lfd. Nummer:	1709	Fläche: in m ²	0	Länge in m:	0
Bestandestyp:	0204 Streuobstbestand (Streuobstwiese/-weide, Obstbaumreihen)				
Charakteristik:	Bearbeiter: Lackner Olga				
lfd. Nummer:	1710	Fläche: in m ²	0	Länge in m:	0
Bestandestyp:	0207 Markanter Einzelbaum				
Charakteristik:	Bearbeiter: Lackner Olga				
lfd. Nummer:	1711	Fläche: in m ²	0	Länge in m:	0
Bestandestyp:	0207 Markanter Einzelbaum				
Charakteristik:	Bearbeiter: Lackner Olga				
lfd. Nummer:	1712	Fläche: in m ²	0	Länge in m:	0
Bestandestyp:	0207 Markanter Einzelbaum				
Charakteristik:	Bearbeiter: Lackner Olga				
lfd. Nummer:	1713	Fläche: in m ²	0	Länge in m:	0
Bestandestyp:	0207 Markanter Einzelbaum				
Charakteristik:	Bearbeiter: Lackner Olga				
lfd. Nummer:	1714	Fläche: in m ²	0	Länge in m:	0
Bestandestyp:	0207 Markanter Einzelbaum				
Charakteristik:	Bearbeiter: Lackner Olga				
lfd. Nummer:	1715	Fläche: in m ²	0	Länge in m:	0
Bestandestyp:	0207 Markanter Einzelbaum				
Charakteristik:	Bearbeiter: Lackner Olga				
lfd. Nummer:	1716	Fläche: in m ²	0	Länge in m:	0
Bestandestyp:	0207 Markanter Einzelbaum				
Charakteristik:	Bearbeiter: Lackner Olga				
lfd. Nummer:	1717	Fläche: in m ²	0	Länge in m:	0
Bestandestyp:	0207 Markanter Einzelbaum				
Charakteristik:	Bearbeiter: Lackner Olga				
lfd. Nummer:	1718	Fläche: in m ²	0	Länge in m:	0
Bestandestyp:	0207 Markanter Einzelbaum				
Charakteristik:	Bearbeiter: Lackner Olga				
lfd. Nummer:	1719	Fläche: in m ²	0	Länge in m:	0
Bestandestyp:	0207 Markanter Einzelbaum				
Charakteristik:	Bearbeiter: Lackner Olga				

lfd. Nummer:	1720	Fläche: in m ²	0	Länge in m:	0
Bestandestyp:	0207 Markanter Einzelbaum				
Charakteristik:					
	Bearbeiter: Lackner Olga				
lfd. Nummer:	1721	Fläche: in m ²	0	Länge in m:	0
Bestandestyp:	0207 Markanter Einzelbaum				
Charakteristik:					
	Bearbeiter: Lackner Olga				
lfd. Nummer:	1722	Fläche: in m ²	0	Länge in m:	0
Bestandestyp:	0207 Markanter Einzelbaum				
Charakteristik:					
	Bearbeiter: Lackner Olga				
lfd. Nummer:	1723	Fläche: in m ²	0	Länge in m:	0
Bestandestyp:	0207 Markanter Einzelbaum				
Charakteristik:					
	Bearbeiter: Lackner Olga				
lfd. Nummer:	1724	Fläche: in m ²	0	Länge in m:	0
Bestandestyp:	0207 Markanter Einzelbaum				
Charakteristik:					
	Bearbeiter: Lackner Olga				
lfd. Nummer:	1725	Fläche: in m ²	0	Länge in m:	0
Bestandestyp:	0207 Markanter Einzelbaum				
Charakteristik:					
	Bearbeiter: Lackner Olga				
lfd. Nummer:	1726	Fläche: in m ²	0	Länge in m:	0
Bestandestyp:	0207 Markanter Einzelbaum				
Charakteristik:					
	Bearbeiter: Lackner Olga				
lfd. Nummer:	1727	Fläche: in m ²	0	Länge in m:	0
Bestandestyp:	0207 Markanter Einzelbaum				
Charakteristik:					
	Bearbeiter: Lackner Olga				
lfd. Nummer:	1728	Fläche: in m ²	0	Länge in m:	0
Bestandestyp:	0207 Markanter Einzelbaum				
Charakteristik:					
	Bearbeiter: Lackner Olga				
lfd. Nummer:	1729	Fläche: in m ²	0	Länge in m:	0
Bestandestyp:	0207 Markanter Einzelbaum				
Charakteristik:					
	Bearbeiter: Lackner Olga				
lfd. Nummer:	1730	Fläche: in m ²	0	Länge in m:	0
Bestandestyp:	0207 Markanter Einzelbaum				
Charakteristik:					
	Bearbeiter: Lackner Olga				
lfd. Nummer:	1731	Fläche: in m ²	0	Länge in m:	0
Bestandestyp:	0204 Streuobstbestand (Streuobstwiese/-weide, Obstbaumreihen)				
Charakteristik:					
	Bearbeiter: Lackner Olga				

lfd. Nummer:	1732	Fläche: in m ²	0	Länge in m:	0
Bestandestyp:	0204 Streuobstbestand (Streuobstwiese/-weide, Obstbaumreihen)				
Charakteristik:	Bearbeiter: Lackner Olga				
lfd. Nummer:	1733	Fläche: in m ²	0	Länge in m:	0
Bestandestyp:	0204 Streuobstbestand (Streuobstwiese/-weide, Obstbaumreihen)				
Charakteristik:	Bearbeiter: Lackner Olga				
lfd. Nummer:	1734	Fläche: in m ²	0	Länge in m:	0
Bestandestyp:	0204 Streuobstbestand (Streuobstwiese/-weide, Obstbaumreihen)				
Charakteristik:	Bearbeiter: Lackner Olga				
lfd. Nummer:	1735	Fläche: in m ²	0	Länge in m:	0
Bestandestyp:	0204 Streuobstbestand (Streuobstwiese/-weide, Obstbaumreihen)				
Charakteristik:	Bearbeiter: Lackner Olga				
lfd. Nummer:	1736	Fläche: in m ²	0	Länge in m:	0
Bestandestyp:	0204 Streuobstbestand (Streuobstwiese/-weide, Obstbaumreihen)				
Charakteristik:	Bearbeiter: Lackner Olga				
lfd. Nummer:	1737	Fläche: in m ²	0	Länge in m:	0
Bestandestyp:	0204 Streuobstbestand (Streuobstwiese/-weide, Obstbaumreihen)				
Charakteristik:	Bearbeiter: Lackner Olga				
lfd. Nummer:	1738	Fläche: in m ²	0	Länge in m:	0
Bestandestyp:	0204 Streuobstbestand (Streuobstwiese/-weide, Obstbaumreihen)				
Charakteristik:	Bearbeiter: Lackner Olga				
lfd. Nummer:	1739	Fläche: in m ²	0	Länge in m:	0
Bestandestyp:	0204 Streuobstbestand (Streuobstwiese/-weide, Obstbaumreihen)				
Charakteristik:	Bearbeiter: Lackner Olga				
lfd. Nummer:	1740	Fläche: in m ²	0	Länge in m:	0
Bestandestyp:	0204 Streuobstbestand (Streuobstwiese/-weide, Obstbaumreihen)				
Charakteristik:	Bearbeiter: Lackner Olga				
lfd. Nummer:	1741	Fläche: in m ²	0	Länge in m:	0
Bestandestyp:	0204 Streuobstbestand (Streuobstwiese/-weide, Obstbaumreihen)				
Charakteristik:	Bearbeiter: Lackner Olga				
lfd. Nummer:	1742	Fläche: in m ²	0	Länge in m:	0
Bestandestyp:	0204 Streuobstbestand (Streuobstwiese/-weide, Obstbaumreihen)				
Charakteristik:	Bearbeiter: Lackner Olga				
lfd. Nummer:	1743	Fläche: in m ²	0	Länge in m:	0
Bestandestyp:	0204 Streuobstbestand (Streuobstwiese/-weide, Obstbaumreihen)				
Charakteristik:	Bearbeiter: Lackner Olga				

lfd. Nummer:	1744	Fläche: in m ²	0	Länge in m:	0
Bestandestyp:	0207 Markanter Einzelbaum				
Charakteristik:					
	Bearbeiter: Lackner Olga				
lfd. Nummer:	1745	Fläche: in m ²	0	Länge in m:	0
Bestandestyp:	0207 Markanter Einzelbaum				
Charakteristik:					
	Bearbeiter: Lackner Olga				
lfd. Nummer:	1746	Fläche: in m ²	0	Länge in m:	0
Bestandestyp:	0207 Markanter Einzelbaum				
Charakteristik:					
	Bearbeiter: Lackner Olga				
lfd. Nummer:	1747	Fläche: in m ²	0	Länge in m:	0
Bestandestyp:	0207 Markanter Einzelbaum				
Charakteristik:					
	Bearbeiter: Lackner Olga				
lfd. Nummer:	1748	Fläche: in m ²	0	Länge in m:	0
Bestandestyp:	0207 Markanter Einzelbaum				
Charakteristik:					
	Bearbeiter: Lackner Olga				
lfd. Nummer:	1749	Fläche: in m ²	0	Länge in m:	0
Bestandestyp:	0207 Markanter Einzelbaum				
Charakteristik:					
	Bearbeiter: Lackner Olga				
lfd. Nummer:	1750	Fläche: in m ²	0	Länge in m:	0
Bestandestyp:	0204 Streuobstbestand (Streuobstwiese/-weide, Obstbaumreihen)				
Charakteristik:					
	Bearbeiter: Lackner Olga				
lfd. Nummer:	1751	Fläche: in m ²	0	Länge in m:	0
Bestandestyp:	0204 Streuobstbestand (Streuobstwiese/-weide, Obstbaumreihen)				
Charakteristik:					
	Bearbeiter: Lackner Olga				
lfd. Nummer:	1752	Fläche: in m ²	0	Länge in m:	0
Bestandestyp:	0204 Streuobstbestand (Streuobstwiese/-weide, Obstbaumreihen)				
Charakteristik:					
	Bearbeiter: Lackner Olga				
lfd. Nummer:	1753	Fläche: in m ²	0	Länge in m:	0
Bestandestyp:	0204 Streuobstbestand (Streuobstwiese/-weide, Obstbaumreihen)				
Charakteristik:					
	Bearbeiter: Lackner Olga				
lfd. Nummer:	1754	Fläche: in m ²	0	Länge in m:	0
Bestandestyp:	0204 Streuobstbestand (Streuobstwiese/-weide, Obstbaumreihen)				
Charakteristik:					
	Bearbeiter: Lackner Olga				
lfd. Nummer:	1755	Fläche: in m ²	0	Länge in m:	0
Bestandestyp:	0204 Streuobstbestand (Streuobstwiese/-weide, Obstbaumreihen)				
Charakteristik:					
	Bearbeiter: Lackner Olga				

lfd. Nummer:	1756	Fläche: in m ²	0	Länge in m:	0
Bestandestyp:	0204 Streuobstbestand (Streuobstwiese/-weide, Obstbaumreihen)				
Charakteristik:					
	Bearbeiter: Lackner Olga				
lfd. Nummer:	1757	Fläche: in m ²	0	Länge in m:	0
Bestandestyp:	0204 Streuobstbestand (Streuobstwiese/-weide, Obstbaumreihen)				
Charakteristik:					
	Bearbeiter: Lackner Olga				
lfd. Nummer:	1758	Fläche: in m ²	0	Länge in m:	0
Bestandestyp:	0204 Streuobstbestand (Streuobstwiese/-weide, Obstbaumreihen)				
Charakteristik:					
	Bearbeiter: Lackner Olga				
lfd. Nummer:	1759	Fläche: in m ²	0	Länge in m:	0
Bestandestyp:	0207 Markanter Einzelbaum				
Charakteristik:					
	Bearbeiter: Lackner Olga				
lfd. Nummer:	1760	Fläche: in m ²	0	Länge in m:	0
Bestandestyp:	0207 Markanter Einzelbaum				
Charakteristik:					
	Bearbeiter: Lackner Olga				
lfd. Nummer:	1761	Fläche: in m ²	0	Länge in m:	0
Bestandestyp:	0207 Markanter Einzelbaum				
Charakteristik:					
	Bearbeiter: Lackner Olga				
lfd. Nummer:	1762	Fläche: in m ²	0	Länge in m:	0
Bestandestyp:	0207 Markanter Einzelbaum				
Charakteristik:					
	Bearbeiter: Lackner Olga				
lfd. Nummer:	1763	Fläche: in m ²	0	Länge in m:	0
Bestandestyp:	0207 Markanter Einzelbaum				
Charakteristik:					
	Bearbeiter: Lackner Olga				
lfd. Nummer:	1764	Fläche: in m ²	0	Länge in m:	0
Bestandestyp:	0204 Streuobstbestand (Streuobstwiese/-weide, Obstbaumreihen)				
Charakteristik:					
	Bearbeiter: Lackner Olga				
lfd. Nummer:	1765	Fläche: in m ²	0	Länge in m:	0
Bestandestyp:	0204 Streuobstbestand (Streuobstwiese/-weide, Obstbaumreihen)				
Charakteristik:					
	Bearbeiter: Lackner Olga				
lfd. Nummer:	1766	Fläche: in m ²	0	Länge in m:	0
Bestandestyp:	0204 Streuobstbestand (Streuobstwiese/-weide, Obstbaumreihen)				
Charakteristik:					
	Bearbeiter: Lackner Olga				
lfd. Nummer:	1767	Fläche: in m ²	0	Länge in m:	0
Bestandestyp:	0207 Markanter Einzelbaum				
Charakteristik:					
	Bearbeiter: Lackner Olga				

lfd. Nummer:	1768	Fläche: in m ²	0	Länge in m:	0
Bestandestyp:	0207 Markanter Einzelbaum				
Charakteristik:					
	Bearbeiter: Lackner Olga				
lfd. Nummer:	1769	Fläche: in m ²	0	Länge in m:	0
Bestandestyp:	0207 Markanter Einzelbaum				
Charakteristik:					
	Bearbeiter: Lackner Olga				
lfd. Nummer:	1770	Fläche: in m ²	0	Länge in m:	0
Bestandestyp:	0204 Streuobstbestand (Streuobstwiese/-weide, Obstbaumreihen)				
Charakteristik:					
	Bearbeiter: Lackner Olga				
lfd. Nummer:	1771	Fläche: in m ²	0	Länge in m:	0
Bestandestyp:	0204 Streuobstbestand (Streuobstwiese/-weide, Obstbaumreihen)				
Charakteristik:					
	Bearbeiter: Lackner Olga				
lfd. Nummer:	1772	Fläche: in m ²	0	Länge in m:	0
Bestandestyp:	0204 Streuobstbestand (Streuobstwiese/-weide, Obstbaumreihen)				
Charakteristik:					
	Bearbeiter: Lackner Olga				
lfd. Nummer:	1773	Fläche: in m ²	0	Länge in m:	0
Bestandestyp:	0207 Markanter Einzelbaum				
Charakteristik:					
	Bearbeiter: Lackner Olga				
lfd. Nummer:	1774	Fläche: in m ²	0	Länge in m:	0
Bestandestyp:	0207 Markanter Einzelbaum				
Charakteristik:					
	Bearbeiter: Lackner Olga				
lfd. Nummer:	1775	Fläche: in m ²	0	Länge in m:	0
Bestandestyp:	0207 Markanter Einzelbaum				
Charakteristik:					
	Bearbeiter: Lackner Olga				
lfd. Nummer:	1776	Fläche: in m ²	0	Länge in m:	0
Bestandestyp:	0207 Markanter Einzelbaum				
Charakteristik:					
	Bearbeiter: Lackner Olga				
lfd. Nummer:	1777	Fläche: in m ²	0	Länge in m:	0
Bestandestyp:	0204 Streuobstbestand (Streuobstwiese/-weide, Obstbaumreihen)				
Charakteristik:					
	Bearbeiter: Lackner Olga				
lfd. Nummer:	1778	Fläche: in m ²	0	Länge in m:	0
Bestandestyp:	0204 Streuobstbestand (Streuobstwiese/-weide, Obstbaumreihen)				
Charakteristik:					
	Bearbeiter: Lackner Olga				
lfd. Nummer:	1779	Fläche: in m ²	0	Länge in m:	0
Bestandestyp:	0204 Streuobstbestand (Streuobstwiese/-weide, Obstbaumreihen)				
Charakteristik:					
	Bearbeiter: Lackner Olga				

lfd. Nummer:	1780	Fläche: in m ²	0	Länge in m:	0
Bestandestyp:	0204 Streuobstbestand (Streuobstwiese/-weide, Obstbaumreihen)				
Charakteristik:					
	Bearbeiter: Lackner Olga				
lfd. Nummer:	1781	Fläche: in m ²	0	Länge in m:	0
Bestandestyp:	0204 Streuobstbestand (Streuobstwiese/-weide, Obstbaumreihen)				
Charakteristik:					
	Bearbeiter: Lackner Olga				
lfd. Nummer:	1782	Fläche: in m ²	0	Länge in m:	0
Bestandestyp:	0204 Streuobstbestand (Streuobstwiese/-weide, Obstbaumreihen)				
Charakteristik:					
	Bearbeiter: Lackner Olga				
lfd. Nummer:	1783	Fläche: in m ²	0	Länge in m:	0
Bestandestyp:	0204 Streuobstbestand (Streuobstwiese/-weide, Obstbaumreihen)				
Charakteristik:					
	Bearbeiter: Lackner Olga				
lfd. Nummer:	1784	Fläche: in m ²	0	Länge in m:	0
Bestandestyp:	0207 Markanter Einzelbaum				
Charakteristik:					
	Bearbeiter: Lackner Olga				
lfd. Nummer:	1785	Fläche: in m ²	0	Länge in m:	0
Bestandestyp:	0207 Markanter Einzelbaum				
Charakteristik:					
	Bearbeiter: Lackner Olga				
lfd. Nummer:	1786	Fläche: in m ²	0	Länge in m:	0
Bestandestyp:	0207 Markanter Einzelbaum				
Charakteristik:					
	Bearbeiter: Lackner Olga				
lfd. Nummer:	1787	Fläche: in m ²	0	Länge in m:	0
Bestandestyp:	0207 Markanter Einzelbaum				
Charakteristik:					
	Bearbeiter: Lackner Olga				
lfd. Nummer:	1788	Fläche: in m ²	0	Länge in m:	0
Bestandestyp:	0204 Streuobstbestand (Streuobstwiese/-weide, Obstbaumreihen)				
Charakteristik:					
	Bearbeiter: Lackner Olga				
lfd. Nummer:	1789	Fläche: in m ²	0	Länge in m:	0
Bestandestyp:	0204 Streuobstbestand (Streuobstwiese/-weide, Obstbaumreihen)				
Charakteristik:					
	Bearbeiter: Lackner Olga				
lfd. Nummer:	1790	Fläche: in m ²	0	Länge in m:	0
Bestandestyp:	0204 Streuobstbestand (Streuobstwiese/-weide, Obstbaumreihen)				
Charakteristik:					
	Bearbeiter: Lackner Olga				
lfd. Nummer:	1791	Fläche: in m ²	0	Länge in m:	0
Bestandestyp:	0204 Streuobstbestand (Streuobstwiese/-weide, Obstbaumreihen)				
Charakteristik:					
	Bearbeiter: Lackner Olga				

lfd. Nummer:	1792	Fläche: in m ²	0	Länge in m:	0
Bestandestyp:	0204 Streuobstbestand (Streuobstwiese/-weide, Obstbaumreihen)				
Charakteristik:					
	Bearbeiter: Lackner Olga				
lfd. Nummer:	1793	Fläche: in m ²	0	Länge in m:	0
Bestandestyp:	0204 Streuobstbestand (Streuobstwiese/-weide, Obstbaumreihen)				
Charakteristik:					
	Bearbeiter: Lackner Olga				
lfd. Nummer:	1794	Fläche: in m ²	0	Länge in m:	0
Bestandestyp:	0204 Streuobstbestand (Streuobstwiese/-weide, Obstbaumreihen)				
Charakteristik:					
	Bearbeiter: Lackner Olga				
lfd. Nummer:	1795	Fläche: in m ²	0	Länge in m:	0
Bestandestyp:	0207 Markanter Einzelbaum				
Charakteristik:					
	Bearbeiter: Lackner Olga				
lfd. Nummer:	1796	Fläche: in m ²	0	Länge in m:	0
Bestandestyp:	0207 Markanter Einzelbaum				
Charakteristik:					
	Bearbeiter: Lackner Olga				
lfd. Nummer:	1797	Fläche: in m ²	0	Länge in m:	0
Bestandestyp:	0207 Markanter Einzelbaum				
Charakteristik:					
	Bearbeiter: Lackner Olga				
lfd. Nummer:	1798	Fläche: in m ²	0	Länge in m:	0
Bestandestyp:	0204 Streuobstbestand (Streuobstwiese/-weide, Obstbaumreihen)				
Charakteristik:					
	Bearbeiter: Lackner Olga				
lfd. Nummer:	1799	Fläche: in m ²	0	Länge in m:	0
Bestandestyp:	0207 Markanter Einzelbaum				
Charakteristik:					
	Bearbeiter: Lackner Olga				
lfd. Nummer:	1800	Fläche: in m ²	0	Länge in m:	0
Bestandestyp:	0207 Markanter Einzelbaum				
Charakteristik:					
	Bearbeiter: Lackner Olga				
lfd. Nummer:	1801	Fläche: in m ²	0	Länge in m:	0
Bestandestyp:	0204 Streuobstbestand (Streuobstwiese/-weide, Obstbaumreihen)				
Charakteristik:					
	Bearbeiter: Lackner Olga				
lfd. Nummer:	1802	Fläche: in m ²	0	Länge in m:	0
Bestandestyp:	0204 Streuobstbestand (Streuobstwiese/-weide, Obstbaumreihen)				
Charakteristik:					
	Bearbeiter: Lackner Olga				
lfd. Nummer:	1803	Fläche: in m ²	0	Länge in m:	0
Bestandestyp:	0207 Markanter Einzelbaum				
Charakteristik:					
	Bearbeiter: Lackner Olga				

lfd. Nummer:	1804	Fläche: in m ²	0	Länge in m:	0
Bestandestyp:	0204 Streuobstbestand (Streuobstwiese/-weide, Obstbaumreihen)				
Charakteristik:	Bearbeiter: Lackner Olga				
lfd. Nummer:	1805	Fläche: in m ²	0	Länge in m:	0
Bestandestyp:	0204 Streuobstbestand (Streuobstwiese/-weide, Obstbaumreihen)				
Charakteristik:	Bearbeiter: Lackner Olga				
lfd. Nummer:	1806	Fläche: in m ²	0	Länge in m:	0
Bestandestyp:	0207 Markanter Einzelbaum				
Charakteristik:	Bearbeiter: Lackner Olga				
lfd. Nummer:	1807	Fläche: in m ²	0	Länge in m:	0
Bestandestyp:	0204 Streuobstbestand (Streuobstwiese/-weide, Obstbaumreihen)				
Charakteristik:	Bearbeiter: Lackner Olga				
lfd. Nummer:	1808	Fläche: in m ²	0	Länge in m:	0
Bestandestyp:	0204 Streuobstbestand (Streuobstwiese/-weide, Obstbaumreihen)				
Charakteristik:	Bearbeiter: Lackner Olga				
lfd. Nummer:	1809	Fläche: in m ²	0	Länge in m:	0
Bestandestyp:	0207 Markanter Einzelbaum				
Charakteristik:	Bearbeiter: Lackner Olga				
lfd. Nummer:	1810	Fläche: in m ²	0	Länge in m:	0
Bestandestyp:	0204 Streuobstbestand (Streuobstwiese/-weide, Obstbaumreihen)				
Charakteristik:	Bearbeiter: Lackner Olga				
lfd. Nummer:	1811	Fläche: in m ²	0	Länge in m:	0
Bestandestyp:	0204 Streuobstbestand (Streuobstwiese/-weide, Obstbaumreihen)				
Charakteristik:	Bearbeiter: Lackner Olga				
lfd. Nummer:	1812	Fläche: in m ²	0	Länge in m:	0
Bestandestyp:	0204 Streuobstbestand (Streuobstwiese/-weide, Obstbaumreihen)				
Charakteristik:	Bearbeiter: Lackner Olga				
lfd. Nummer:	1813	Fläche: in m ²	0	Länge in m:	0
Bestandestyp:	0204 Streuobstbestand (Streuobstwiese/-weide, Obstbaumreihen)				
Charakteristik:	Bearbeiter: Lackner Olga				
lfd. Nummer:	1814	Fläche: in m ²	0	Länge in m:	0
Bestandestyp:	0204 Streuobstbestand (Streuobstwiese/-weide, Obstbaumreihen)				
Charakteristik:	Bearbeiter: Lackner Olga				
lfd. Nummer:	1815	Fläche: in m ²	0	Länge in m:	0
Bestandestyp:	0204 Streuobstbestand (Streuobstwiese/-weide, Obstbaumreihen)				
Charakteristik:	Bearbeiter: Lackner Olga				

lfd. Nummer:	1816	Fläche: in m ²	0	Länge in m:	0
Bestandestyp:	0207 Markanter Einzelbaum				
Charakteristik:					
	Bearbeiter: Lackner Olga				
lfd. Nummer:	1817	Fläche: in m ²	0	Länge in m:	0
Bestandestyp:	0207 Markanter Einzelbaum				
Charakteristik:					
	Bearbeiter: Lackner Olga				
lfd. Nummer:	1818	Fläche: in m ²	0	Länge in m:	0
Bestandestyp:	0207 Markanter Einzelbaum				
Charakteristik:					
	Bearbeiter: Lackner Olga				
lfd. Nummer:	1819	Fläche: in m ²	0	Länge in m:	0
Bestandestyp:	0207 Markanter Einzelbaum				
Charakteristik:					
	Bearbeiter: Lackner Olga				
lfd. Nummer:	1820	Fläche: in m ²	0	Länge in m:	0
Bestandestyp:	0204 Streuobstbestand (Streuobstwiese/-weide, Obstbaumreihen)				
Charakteristik:					
	Bearbeiter: Lackner Olga				
lfd. Nummer:	1821	Fläche: in m ²	0	Länge in m:	0
Bestandestyp:	0204 Streuobstbestand (Streuobstwiese/-weide, Obstbaumreihen)				
Charakteristik:					
	Bearbeiter: Lackner Olga				
lfd. Nummer:	1822	Fläche: in m ²	0	Länge in m:	0
Bestandestyp:	0204 Streuobstbestand (Streuobstwiese/-weide, Obstbaumreihen)				
Charakteristik:					
	Bearbeiter: Lackner Olga				
lfd. Nummer:	1823	Fläche: in m ²	0	Länge in m:	0
Bestandestyp:	0204 Streuobstbestand (Streuobstwiese/-weide, Obstbaumreihen)				
Charakteristik:					
	Bearbeiter: Lackner Olga				
lfd. Nummer:	1824	Fläche: in m ²	0	Länge in m:	0
Bestandestyp:	0204 Streuobstbestand (Streuobstwiese/-weide, Obstbaumreihen)				
Charakteristik:					
	Bearbeiter: Lackner Olga				
lfd. Nummer:	1825	Fläche: in m ²	0	Länge in m:	0
Bestandestyp:	0204 Streuobstbestand (Streuobstwiese/-weide, Obstbaumreihen)				
Charakteristik:					
	Bearbeiter: Lackner Olga				
lfd. Nummer:	1826	Fläche: in m ²	0	Länge in m:	0
Bestandestyp:	0204 Streuobstbestand (Streuobstwiese/-weide, Obstbaumreihen)				
Charakteristik:					
	Bearbeiter: Lackner Olga				
lfd. Nummer:	1827	Fläche: in m ²	0	Länge in m:	0
Bestandestyp:	0204 Streuobstbestand (Streuobstwiese/-weide, Obstbaumreihen)				
Charakteristik:					
	Bearbeiter: Lackner Olga				

lfd. Nummer:	1828	Fläche: in m ²	0	Länge in m:	0
Bestandestyp:	0204 Streuobstbestand (Streuobstwiese/-weide, Obstbaumreihen)				
Charakteristik:	Bearbeiter: Lackner Olga				
lfd. Nummer:	1829	Fläche: in m ²	0	Länge in m:	0
Bestandestyp:	0204 Streuobstbestand (Streuobstwiese/-weide, Obstbaumreihen)				
Charakteristik:	Bearbeiter: Lackner Olga				
lfd. Nummer:	1830	Fläche: in m ²	0	Länge in m:	0
Bestandestyp:	0204 Streuobstbestand (Streuobstwiese/-weide, Obstbaumreihen)				
Charakteristik:	Bearbeiter: Lackner Olga				
lfd. Nummer:	1831	Fläche: in m ²	0	Länge in m:	0
Bestandestyp:	0204 Streuobstbestand (Streuobstwiese/-weide, Obstbaumreihen)				
Charakteristik:	Bearbeiter: Lackner Olga				
lfd. Nummer:	1832	Fläche: in m ²	0	Länge in m:	0
Bestandestyp:	0204 Streuobstbestand (Streuobstwiese/-weide, Obstbaumreihen)				
Charakteristik:	Bearbeiter: Lackner Olga				
lfd. Nummer:	1833	Fläche: in m ²	0	Länge in m:	0
Bestandestyp:	0204 Streuobstbestand (Streuobstwiese/-weide, Obstbaumreihen)				
Charakteristik:	Bearbeiter: Lackner Olga				
lfd. Nummer:	1834	Fläche: in m ²	0	Länge in m:	0
Bestandestyp:	0207 Markanter Einzelbaum				
Charakteristik:	Bearbeiter: Lackner Olga				
lfd. Nummer:	1835	Fläche: in m ²	0	Länge in m:	0
Bestandestyp:	0204 Streuobstbestand (Streuobstwiese/-weide, Obstbaumreihen)				
Charakteristik:	Bearbeiter: Lackner Olga				
lfd. Nummer:	1836	Fläche: in m ²	0	Länge in m:	0
Bestandestyp:	0204 Streuobstbestand (Streuobstwiese/-weide, Obstbaumreihen)				
Charakteristik:	Bearbeiter: Lackner Olga				
lfd. Nummer:	1837	Fläche: in m ²	0	Länge in m:	0
Bestandestyp:	0204 Streuobstbestand (Streuobstwiese/-weide, Obstbaumreihen)				
Charakteristik:	Bearbeiter: Lackner Olga				
lfd. Nummer:	1838	Fläche: in m ²	0	Länge in m:	0
Bestandestyp:	0204 Streuobstbestand (Streuobstwiese/-weide, Obstbaumreihen)				
Charakteristik:	Bearbeiter: Lackner Olga				
lfd. Nummer:	1839	Fläche: in m ²	0	Länge in m:	0
Bestandestyp:	0204 Streuobstbestand (Streuobstwiese/-weide, Obstbaumreihen)				
Charakteristik:	Bearbeiter: Lackner Olga				

lfd. Nummer:	1840	Fläche: in m ²	0	Länge in m:	0
Bestandestyp:	0204 Streuobstbestand (Streuobstwiese/-weide, Obstbaumreihen)				
Charakteristik:	Bearbeiter: Lackner Olga				
lfd. Nummer:	1841	Fläche: in m ²	0	Länge in m:	0
Bestandestyp:	0204 Streuobstbestand (Streuobstwiese/-weide, Obstbaumreihen)				
Charakteristik:	Bearbeiter: Lackner Olga				
lfd. Nummer:	1842	Fläche: in m ²	0	Länge in m:	0
Bestandestyp:	0204 Streuobstbestand (Streuobstwiese/-weide, Obstbaumreihen)				
Charakteristik:	Bearbeiter: Lackner Olga				
lfd. Nummer:	1843	Fläche: in m ²	0	Länge in m:	0
Bestandestyp:	0204 Streuobstbestand (Streuobstwiese/-weide, Obstbaumreihen)				
Charakteristik:	Bearbeiter: Lackner Olga				
lfd. Nummer:	1844	Fläche: in m ²	0	Länge in m:	0
Bestandestyp:	0204 Streuobstbestand (Streuobstwiese/-weide, Obstbaumreihen)				
Charakteristik:	Bearbeiter: Lackner Olga				
lfd. Nummer:	1845	Fläche: in m ²	0	Länge in m:	0
Bestandestyp:	0204 Streuobstbestand (Streuobstwiese/-weide, Obstbaumreihen)				
Charakteristik:	Bearbeiter: Lackner Olga				
lfd. Nummer:	1846	Fläche: in m ²	0	Länge in m:	0
Bestandestyp:	0204 Streuobstbestand (Streuobstwiese/-weide, Obstbaumreihen)				
Charakteristik:	Bearbeiter: Lackner Olga				
lfd. Nummer:	1847	Fläche: in m ²	0	Länge in m:	0
Bestandestyp:	0204 Streuobstbestand (Streuobstwiese/-weide, Obstbaumreihen)				
Charakteristik:	Bearbeiter: Lackner Olga				
lfd. Nummer:	1848	Fläche: in m ²	0	Länge in m:	0
Bestandestyp:	0204 Streuobstbestand (Streuobstwiese/-weide, Obstbaumreihen)				
Charakteristik:	Bearbeiter: Lackner Olga				
lfd. Nummer:	1849	Fläche: in m ²	0	Länge in m:	0
Bestandestyp:	0204 Streuobstbestand (Streuobstwiese/-weide, Obstbaumreihen)				
Charakteristik:	Bearbeiter: Lackner Olga				
lfd. Nummer:	1850	Fläche: in m ²	0	Länge in m:	0
Bestandestyp:	0204 Streuobstbestand (Streuobstwiese/-weide, Obstbaumreihen)				
Charakteristik:	Bearbeiter: Lackner Olga				
lfd. Nummer:	1851	Fläche: in m ²	0	Länge in m:	0
Bestandestyp:	0204 Streuobstbestand (Streuobstwiese/-weide, Obstbaumreihen)				
Charakteristik:	Bearbeiter: Lackner Olga				

lfd. Nummer:	1852	Fläche: in m ²	0	Länge in m:	0
Bestandestyp:	0204 Streuobstbestand (Streuobstwiese/-weide, Obstbaumreihen)				
Charakteristik:	Bearbeiter: Lackner Olga				
lfd. Nummer:	1853	Fläche: in m ²	0	Länge in m:	0
Bestandestyp:	0204 Streuobstbestand (Streuobstwiese/-weide, Obstbaumreihen)				
Charakteristik:	Bearbeiter: Lackner Olga				
lfd. Nummer:	1854	Fläche: in m ²	0	Länge in m:	0
Bestandestyp:	0204 Streuobstbestand (Streuobstwiese/-weide, Obstbaumreihen)				
Charakteristik:	Bearbeiter: Lackner Olga				
lfd. Nummer:	1855	Fläche: in m ²	0	Länge in m:	0
Bestandestyp:	0204 Streuobstbestand (Streuobstwiese/-weide, Obstbaumreihen)				
Charakteristik:	Bearbeiter: Lackner Olga				
lfd. Nummer:	1856	Fläche: in m ²	0	Länge in m:	0
Bestandestyp:	0204 Streuobstbestand (Streuobstwiese/-weide, Obstbaumreihen)				
Charakteristik:	Bearbeiter: Lackner Olga				
lfd. Nummer:	1857	Fläche: in m ²	0	Länge in m:	0
Bestandestyp:	0204 Streuobstbestand (Streuobstwiese/-weide, Obstbaumreihen)				
Charakteristik:	Bearbeiter: Lackner Olga				
lfd. Nummer:	1858	Fläche: in m ²	0	Länge in m:	0
Bestandestyp:	0204 Streuobstbestand (Streuobstwiese/-weide, Obstbaumreihen)				
Charakteristik:	Bearbeiter: Lackner Olga				
lfd. Nummer:	1859	Fläche: in m ²	0	Länge in m:	0
Bestandestyp:	0204 Streuobstbestand (Streuobstwiese/-weide, Obstbaumreihen)				
Charakteristik:	Bearbeiter: Lackner Olga				
lfd. Nummer:	1860	Fläche: in m ²	0	Länge in m:	0
Bestandestyp:	0204 Streuobstbestand (Streuobstwiese/-weide, Obstbaumreihen)				
Charakteristik:	Bearbeiter: Lackner Olga				
lfd. Nummer:	1861	Fläche: in m ²	0	Länge in m:	0
Bestandestyp:	0204 Streuobstbestand (Streuobstwiese/-weide, Obstbaumreihen)				
Charakteristik:	Bearbeiter: Lackner Olga				
lfd. Nummer:	1862	Fläche: in m ²	0	Länge in m:	0
Bestandestyp:	0204 Streuobstbestand (Streuobstwiese/-weide, Obstbaumreihen)				
Charakteristik:	Bearbeiter: Lackner Olga				
lfd. Nummer:	1863	Fläche: in m ²	0	Länge in m:	0
Bestandestyp:	0207 Markanter Einzelbaum				
Charakteristik:	Bearbeiter: Lackner Olga				

lfd. Nummer:	1864	Fläche: in m ²	0	Länge in m:	0
Bestandestyp:	0207 Markanter Einzelbaum				
Charakteristik:					
	Bearbeiter: Lackner Olga				
lfd. Nummer:	1865	Fläche: in m ²	0	Länge in m:	0
Bestandestyp:	0207 Markanter Einzelbaum				
Charakteristik:					
	Bearbeiter: Lackner Olga				
lfd. Nummer:	1866	Fläche: in m ²	0	Länge in m:	0
Bestandestyp:	0207 Markanter Einzelbaum				
Charakteristik:					
	Bearbeiter: Lackner Olga				
lfd. Nummer:	1867	Fläche: in m ²	0	Länge in m:	0
Bestandestyp:	0204 Streuobstbestand (Streuobstwiese/-weide, Obstbaumreihen)				
Charakteristik:					
	Bearbeiter: Lackner Olga				
lfd. Nummer:	1868	Fläche: in m ²	0	Länge in m:	0
Bestandestyp:	0204 Streuobstbestand (Streuobstwiese/-weide, Obstbaumreihen)				
Charakteristik:					
	Bearbeiter: Lackner Olga				
lfd. Nummer:	1869	Fläche: in m ²	0	Länge in m:	0
Bestandestyp:	0204 Streuobstbestand (Streuobstwiese/-weide, Obstbaumreihen)				
Charakteristik:					
	Bearbeiter: Lackner Olga				
lfd. Nummer:	1870	Fläche: in m ²	0	Länge in m:	0
Bestandestyp:	0204 Streuobstbestand (Streuobstwiese/-weide, Obstbaumreihen)				
Charakteristik:					
	Bearbeiter: Lackner Olga				
lfd. Nummer:	1871	Fläche: in m ²	0	Länge in m:	0
Bestandestyp:	0204 Streuobstbestand (Streuobstwiese/-weide, Obstbaumreihen)				
Charakteristik:					
	Bearbeiter: Lackner Olga				
lfd. Nummer:	1872	Fläche: in m ²	0	Länge in m:	0
Bestandestyp:	0204 Streuobstbestand (Streuobstwiese/-weide, Obstbaumreihen)				
Charakteristik:					
	Bearbeiter: Lackner Olga				
lfd. Nummer:	1873	Fläche: in m ²	0	Länge in m:	0
Bestandestyp:	0204 Streuobstbestand (Streuobstwiese/-weide, Obstbaumreihen)				
Charakteristik:					
	Bearbeiter: Lackner Olga				
lfd. Nummer:	1874	Fläche: in m ²	0	Länge in m:	0
Bestandestyp:	0204 Streuobstbestand (Streuobstwiese/-weide, Obstbaumreihen)				
Charakteristik:					
	Bearbeiter: Lackner Olga				
lfd. Nummer:	1875	Fläche: in m ²	0	Länge in m:	0
Bestandestyp:	0204 Streuobstbestand (Streuobstwiese/-weide, Obstbaumreihen)				
Charakteristik:					
	Bearbeiter: Lackner Olga				

lfd. Nummer:	1876	Fläche: in m ²	0	Länge in m:	0
Bestandestyp:	0204 Streuobstbestand (Streuobstwiese/-weide, Obstbaumreihen)				
Charakteristik:	Bearbeiter: Lackner Olga				
lfd. Nummer:	1877	Fläche: in m ²	0	Länge in m:	0
Bestandestyp:	0204 Streuobstbestand (Streuobstwiese/-weide, Obstbaumreihen)				
Charakteristik:	Bearbeiter: Lackner Olga				
lfd. Nummer:	1878	Fläche: in m ²	0	Länge in m:	0
Bestandestyp:	0204 Streuobstbestand (Streuobstwiese/-weide, Obstbaumreihen)				
Charakteristik:	Bearbeiter: Lackner Olga				
lfd. Nummer:	1879	Fläche: in m ²	0	Länge in m:	0
Bestandestyp:	0204 Streuobstbestand (Streuobstwiese/-weide, Obstbaumreihen)				
Charakteristik:	Bearbeiter: Lackner Olga				
lfd. Nummer:	1880	Fläche: in m ²	0	Länge in m:	0
Bestandestyp:	0204 Streuobstbestand (Streuobstwiese/-weide, Obstbaumreihen)				
Charakteristik:	Bearbeiter: Lackner Olga				
lfd. Nummer:	1881	Fläche: in m ²	0	Länge in m:	0
Bestandestyp:	0204 Streuobstbestand (Streuobstwiese/-weide, Obstbaumreihen)				
Charakteristik:	Bearbeiter: Lackner Olga				
lfd. Nummer:	1882	Fläche: in m ²	0	Länge in m:	0
Bestandestyp:	0204 Streuobstbestand (Streuobstwiese/-weide, Obstbaumreihen)				
Charakteristik:	Bearbeiter: Lackner Olga				
lfd. Nummer:	1883	Fläche: in m ²	0	Länge in m:	0
Bestandestyp:	0207 Markanter Einzelbaum				
Charakteristik:	Bearbeiter: Lackner Olga				
lfd. Nummer:	1884	Fläche: in m ²	0	Länge in m:	0
Bestandestyp:	0207 Markanter Einzelbaum				
Charakteristik:	Bearbeiter: Lackner Olga				
lfd. Nummer:	1885	Fläche: in m ²	0	Länge in m:	0
Bestandestyp:	0207 Markanter Einzelbaum				
Charakteristik:	Bearbeiter: Lackner Olga				
lfd. Nummer:	1886	Fläche: in m ²	0	Länge in m:	0
Bestandestyp:	0207 Markanter Einzelbaum				
Charakteristik:	Bearbeiter: Lackner Olga				
lfd. Nummer:	1887	Fläche: in m ²	0	Länge in m:	0
Bestandestyp:	0207 Markanter Einzelbaum				
Charakteristik:	Bearbeiter: Lackner Olga				

lfd. Nummer:	1888	Fläche: in m ²	0	Länge in m:	0
Bestandestyp:	0207 Markanter Einzelbaum				
Charakteristik:					
		Bearbeiter:	Lackner Olga		
lfd. Nummer:	1889	Fläche: in m ²	0	Länge in m:	0
Bestandestyp:	0207 Markanter Einzelbaum				
Charakteristik:					
		Bearbeiter:	Lackner Olga		
lfd. Nummer:	1890	Fläche: in m ²	0	Länge in m:	0
Bestandestyp:	0207 Markanter Einzelbaum				
Charakteristik:					
		Bearbeiter:	Lackner Olga		
lfd. Nummer:	1891	Fläche: in m ²	0	Länge in m:	0
Bestandestyp:	0207 Markanter Einzelbaum				
Charakteristik:					
		Bearbeiter:	Lackner Olga		
lfd. Nummer:	1892	Fläche: in m ²	0	Länge in m:	0
Bestandestyp:	0207 Markanter Einzelbaum				
Charakteristik:					
		Bearbeiter:	Lackner Olga		
lfd. Nummer:	1893	Fläche: in m ²	0	Länge in m:	0
Bestandestyp:	0207 Markanter Einzelbaum				
Charakteristik:					
		Bearbeiter:	Lackner Olga		
lfd. Nummer:	1894	Fläche: in m ²	0	Länge in m:	0
Bestandestyp:	0207 Markanter Einzelbaum				
Charakteristik:					
		Bearbeiter:	Lackner Olga		
lfd. Nummer:	1895	Fläche: in m ²	0	Länge in m:	0
Bestandestyp:	0207 Markanter Einzelbaum				
Charakteristik:					
		Bearbeiter:	Lackner Olga		
lfd. Nummer:	1896	Fläche: in m ²	0	Länge in m:	0
Bestandestyp:	0207 Markanter Einzelbaum				
Charakteristik:					
		Bearbeiter:	Lackner Olga		
lfd. Nummer:	1897	Fläche: in m ²	0	Länge in m:	0
Bestandestyp:	0207 Markanter Einzelbaum				
Charakteristik:					
		Bearbeiter:	Lackner Olga		
lfd. Nummer:	1898	Fläche: in m ²	0	Länge in m:	0
Bestandestyp:	0207 Markanter Einzelbaum				
Charakteristik:					
		Bearbeiter:	Lackner Olga		
lfd. Nummer:	1899	Fläche: in m ²	0	Länge in m:	0
Bestandestyp:	0207 Markanter Einzelbaum				
Charakteristik:					
		Bearbeiter:	Lackner Olga		

lfd. Nummer:	1900	Fläche: in m ²	0	Länge in m:	0
Bestandestyp:	0207 Markanter Einzelbaum				
Charakteristik:					
	Bearbeiter: Lackner Olga				
lfd. Nummer:	1901	Fläche: in m ²	0	Länge in m:	0
Bestandestyp:	0207 Markanter Einzelbaum				
Charakteristik:					
	Bearbeiter: Lackner Olga				
lfd. Nummer:	1902	Fläche: in m ²	0	Länge in m:	0
Bestandestyp:	0207 Markanter Einzelbaum				
Charakteristik:					
	Bearbeiter: Lackner Olga				
lfd. Nummer:	1903	Fläche: in m ²	0	Länge in m:	0
Bestandestyp:	0207 Markanter Einzelbaum				
Charakteristik:					
	Bearbeiter: Lackner Olga				
lfd. Nummer:	1904	Fläche: in m ²	0	Länge in m:	0
Bestandestyp:	0207 Markanter Einzelbaum				
Charakteristik:					
	Bearbeiter: Lackner Olga				
lfd. Nummer:	1905	Fläche: in m ²	0	Länge in m:	0
Bestandestyp:	0207 Markanter Einzelbaum				
Charakteristik:					
	Bearbeiter: Lackner Olga				
lfd. Nummer:	1906	Fläche: in m ²	0	Länge in m:	0
Bestandestyp:	0207 Markanter Einzelbaum				
Charakteristik:					
	Bearbeiter: Lackner Olga				
lfd. Nummer:	1907	Fläche: in m ²	0	Länge in m:	0
Bestandestyp:	0207 Markanter Einzelbaum				
Charakteristik:					
	Bearbeiter: Lackner Olga				
lfd. Nummer:	1908	Fläche: in m ²	0	Länge in m:	0
Bestandestyp:	0207 Markanter Einzelbaum				
Charakteristik:					
	Bearbeiter: Lackner Olga				
lfd. Nummer:	1909	Fläche: in m ²	0	Länge in m:	0
Bestandestyp:	0207 Markanter Einzelbaum				
Charakteristik:					
	Bearbeiter: Lackner Olga				
lfd. Nummer:	1910	Fläche: in m ²	0	Länge in m:	0
Bestandestyp:	0204 Streuobstbestand (Streuobstwiese/-weide, Obstbaumreihen)				
Charakteristik:					
	Bearbeiter: Lackner Olga				
lfd. Nummer:	1911	Fläche: in m ²	0	Länge in m:	0
Bestandestyp:	0204 Streuobstbestand (Streuobstwiese/-weide, Obstbaumreihen)				
Charakteristik:					
	Bearbeiter: Lackner Olga				

lfd. Nummer:	1912	Fläche: in m ²	0	Länge in m:	0
Bestandestyp:	0204 Streuobstbestand (Streuobstwiese/-weide, Obstbaumreihen)				
Charakteristik:					
	Bearbeiter: Lackner Olga				
lfd. Nummer:	1913	Fläche: in m ²	0	Länge in m:	0
Bestandestyp:	0207 Markanter Einzelbaum				
Charakteristik:					
	Bearbeiter: Lackner Olga				
lfd. Nummer:	1914	Fläche: in m ²	0	Länge in m:	0
Bestandestyp:	0207 Markanter Einzelbaum				
Charakteristik:					
	Bearbeiter: Lackner Olga				
lfd. Nummer:	1915	Fläche: in m ²	0	Länge in m:	0
Bestandestyp:	0207 Markanter Einzelbaum				
Charakteristik:					
	Bearbeiter: Lackner Olga				
lfd. Nummer:	1916	Fläche: in m ²	0	Länge in m:	0
Bestandestyp:	0207 Markanter Einzelbaum				
Charakteristik:					
	Bearbeiter: Lackner Olga				
lfd. Nummer:	1917	Fläche: in m ²	0	Länge in m:	0
Bestandestyp:	0207 Markanter Einzelbaum				
Charakteristik:					
	Bearbeiter: Lackner Olga				
lfd. Nummer:	1918	Fläche: in m ²	0	Länge in m:	0
Bestandestyp:	0207 Markanter Einzelbaum				
Charakteristik:					
	Bearbeiter: Lackner Olga				
lfd. Nummer:	1919	Fläche: in m ²	0	Länge in m:	0
Bestandestyp:	0207 Markanter Einzelbaum				
Charakteristik:					
	Bearbeiter: Lackner Olga				
lfd. Nummer:	1920	Fläche: in m ²	0	Länge in m:	0
Bestandestyp:	0207 Markanter Einzelbaum				
Charakteristik:					
	Bearbeiter: Lackner Olga				
lfd. Nummer:	1921	Fläche: in m ²	0	Länge in m:	0
Bestandestyp:	0207 Markanter Einzelbaum				
Charakteristik:					
	Bearbeiter: Lackner Olga				
lfd. Nummer:	1922	Fläche: in m ²	0	Länge in m:	0
Bestandestyp:	0207 Markanter Einzelbaum				
Charakteristik:					
	Bearbeiter: Lackner Olga				
lfd. Nummer:	1923	Fläche: in m ²	0	Länge in m:	0
Bestandestyp:	0207 Markanter Einzelbaum				
Charakteristik:					
	Bearbeiter: Lackner Olga				

lfd. Nummer:	1924	Fläche: in m ²	0	Länge in m:	0
Bestandestyp:	0207 Markanter Einzelbaum				
Charakteristik:					
	Bearbeiter: Lackner Olga				
lfd. Nummer:	1925	Fläche: in m ²	0	Länge in m:	0
Bestandestyp:	0207 Markanter Einzelbaum				
Charakteristik:					
	Bearbeiter: Lackner Olga				
lfd. Nummer:	1926	Fläche: in m ²	0	Länge in m:	0
Bestandestyp:	0207 Markanter Einzelbaum				
Charakteristik:					
	Bearbeiter: Lackner Olga				
lfd. Nummer:	1927	Fläche: in m ²	0	Länge in m:	0
Bestandestyp:	0207 Markanter Einzelbaum				
Charakteristik:					
	Bearbeiter: Lackner Olga				
lfd. Nummer:	1928	Fläche: in m ²	0	Länge in m:	0
Bestandestyp:	0207 Markanter Einzelbaum				
Charakteristik:					
	Bearbeiter: Lackner Olga				
lfd. Nummer:	1929	Fläche: in m ²	0	Länge in m:	0
Bestandestyp:	0207 Markanter Einzelbaum				
Charakteristik:					
	Bearbeiter: Lackner Olga				
lfd. Nummer:	1930	Fläche: in m ²	0	Länge in m:	0
Bestandestyp:	0207 Markanter Einzelbaum				
Charakteristik:					
	Bearbeiter: Lackner Olga				
lfd. Nummer:	1931	Fläche: in m ²	0	Länge in m:	0
Bestandestyp:	0207 Markanter Einzelbaum				
Charakteristik:					
	Bearbeiter: Lackner Olga				
lfd. Nummer:	1932	Fläche: in m ²	0	Länge in m:	0
Bestandestyp:	0204 Streuobstbestand (Streuobstwiese/-weide, Obstbaumreihen)				
Charakteristik:					
	Bearbeiter: Lackner Olga				
lfd. Nummer:	1933	Fläche: in m ²	0	Länge in m:	0
Bestandestyp:	0204 Streuobstbestand (Streuobstwiese/-weide, Obstbaumreihen)				
Charakteristik:					
	Bearbeiter: Lackner Olga				
lfd. Nummer:	1934	Fläche: in m ²	0	Länge in m:	0
Bestandestyp:	0207 Markanter Einzelbaum				
Charakteristik:					
	Bearbeiter: Lackner Olga				
lfd. Nummer:	1935	Fläche: in m ²	0	Länge in m:	0
Bestandestyp:	0207 Markanter Einzelbaum				
Charakteristik:					
	Bearbeiter: Lackner Olga				

lfd. Nummer:	1936	Fläche: in m ²	0	Länge in m:	0
Bestandestyp:	0204 Streuobstbestand (Streuobstwiese/-weide, Obstbaumreihen)				
Charakteristik:	Bearbeiter: Lackner Olga				
lfd. Nummer:	1937	Fläche: in m ²	0	Länge in m:	0
Bestandestyp:	0204 Streuobstbestand (Streuobstwiese/-weide, Obstbaumreihen)				
Charakteristik:	Bearbeiter: Lackner Olga				
lfd. Nummer:	1938	Fläche: in m ²	0	Länge in m:	0
Bestandestyp:	0207 Markanter Einzelbaum				
Charakteristik:	Bearbeiter: Lackner Olga				
lfd. Nummer:	1939	Fläche: in m ²	0	Länge in m:	0
Bestandestyp:	0207 Markanter Einzelbaum				
Charakteristik:	Bearbeiter: Lackner Olga				
lfd. Nummer:	1940	Fläche: in m ²	0	Länge in m:	0
Bestandestyp:	0204 Streuobstbestand (Streuobstwiese/-weide, Obstbaumreihen)				
Charakteristik:	Bearbeiter: Lackner Olga				
lfd. Nummer:	1941	Fläche: in m ²	0	Länge in m:	0
Bestandestyp:	0204 Streuobstbestand (Streuobstwiese/-weide, Obstbaumreihen)				
Charakteristik:	Bearbeiter: Lackner Olga				
lfd. Nummer:	1942	Fläche: in m ²	0	Länge in m:	0
Bestandestyp:	0204 Streuobstbestand (Streuobstwiese/-weide, Obstbaumreihen)				
Charakteristik:	Bearbeiter: Lackner Olga				
lfd. Nummer:	1943	Fläche: in m ²	0	Länge in m:	0
Bestandestyp:	0204 Streuobstbestand (Streuobstwiese/-weide, Obstbaumreihen)				
Charakteristik:	Bearbeiter: Lackner Olga				
lfd. Nummer:	1944	Fläche: in m ²	0	Länge in m:	0
Bestandestyp:	0204 Streuobstbestand (Streuobstwiese/-weide, Obstbaumreihen)				
Charakteristik:	Bearbeiter: Lackner Olga				
lfd. Nummer:	1945	Fläche: in m ²	0	Länge in m:	0
Bestandestyp:	0204 Streuobstbestand (Streuobstwiese/-weide, Obstbaumreihen)				
Charakteristik:	Bearbeiter: Lackner Olga				
lfd. Nummer:	1946	Fläche: in m ²	0	Länge in m:	0
Bestandestyp:	0204 Streuobstbestand (Streuobstwiese/-weide, Obstbaumreihen)				
Charakteristik:	Bearbeiter: Lackner Olga				
lfd. Nummer:	1947	Fläche: in m ²	0	Länge in m:	0
Bestandestyp:	0204 Streuobstbestand (Streuobstwiese/-weide, Obstbaumreihen)				
Charakteristik:	Bearbeiter: Lackner Olga				

lfd. Nummer:	1948	Fläche: in m ²	0	Länge in m:	0
Bestandestyp:	0204 Streuobstbestand (Streuobstwiese/-weide, Obstbaumreihen)				
Charakteristik:					
	Bearbeiter: Lackner Olga				
lfd. Nummer:	1949	Fläche: in m ²	0	Länge in m:	0
Bestandestyp:	0207 Markanter Einzelbaum				
Charakteristik:					
	Bearbeiter: Lackner Olga				
lfd. Nummer:	1950	Fläche: in m ²	0	Länge in m:	0
Bestandestyp:	0207 Markanter Einzelbaum				
Charakteristik:					
	Bearbeiter: Lackner Olga				
lfd. Nummer:	1951	Fläche: in m ²	0	Länge in m:	0
Bestandestyp:	0207 Markanter Einzelbaum				
Charakteristik:					
	Bearbeiter: Lackner Olga				
lfd. Nummer:	1952	Fläche: in m ²	0	Länge in m:	0
Bestandestyp:	0207 Markanter Einzelbaum				
Charakteristik:					
	Bearbeiter: Lackner Olga				
lfd. Nummer:	1953	Fläche: in m ²	0	Länge in m:	0
Bestandestyp:	0207 Markanter Einzelbaum				
Charakteristik:					
	Bearbeiter: Lackner Olga				
lfd. Nummer:	1954	Fläche: in m ²	0	Länge in m:	0
Bestandestyp:	0207 Markanter Einzelbaum				
Charakteristik:					
	Bearbeiter: Lackner Olga				
lfd. Nummer:	1955	Fläche: in m ²	0	Länge in m:	0
Bestandestyp:	0207 Markanter Einzelbaum				
Charakteristik:					
	Bearbeiter: Lackner Olga				
lfd. Nummer:	1956	Fläche: in m ²	0	Länge in m:	0
Bestandestyp:	0207 Markanter Einzelbaum				
Charakteristik:					
	Bearbeiter: Lackner Olga				
lfd. Nummer:	1957	Fläche: in m ²	0	Länge in m:	0
Bestandestyp:	0207 Markanter Einzelbaum				
Charakteristik:					
	Bearbeiter: Lackner Olga				
lfd. Nummer:	1958	Fläche: in m ²	0	Länge in m:	0
Bestandestyp:	0204 Streuobstbestand (Streuobstwiese/-weide, Obstbaumreihen)				
Charakteristik:					
	Bearbeiter: Lackner Olga				
lfd. Nummer:	1959	Fläche: in m ²	0	Länge in m:	0
Bestandestyp:	0204 Streuobstbestand (Streuobstwiese/-weide, Obstbaumreihen)				
Charakteristik:					
	Bearbeiter: Lackner Olga				

lfd. Nummer:	1960	Fläche: in m ²	0	Länge in m:	0
Bestandestyp:	0204 Streuobstbestand (Streuobstwiese/-weide, Obstbaumreihen)				
Charakteristik:	Bearbeiter: Lackner Olga				
lfd. Nummer:	1961	Fläche: in m ²	0	Länge in m:	0
Bestandestyp:	0204 Streuobstbestand (Streuobstwiese/-weide, Obstbaumreihen)				
Charakteristik:	Bearbeiter: Lackner Olga				
lfd. Nummer:	1962	Fläche: in m ²	0	Länge in m:	0
Bestandestyp:	0204 Streuobstbestand (Streuobstwiese/-weide, Obstbaumreihen)				
Charakteristik:	Bearbeiter: Lackner Olga				
lfd. Nummer:	1963	Fläche: in m ²	0	Länge in m:	0
Bestandestyp:	0204 Streuobstbestand (Streuobstwiese/-weide, Obstbaumreihen)				
Charakteristik:	Bearbeiter: Lackner Olga				
lfd. Nummer:	1964	Fläche: in m ²	0	Länge in m:	0
Bestandestyp:	0204 Streuobstbestand (Streuobstwiese/-weide, Obstbaumreihen)				
Charakteristik:	Bearbeiter: Lackner Olga				
lfd. Nummer:	1965	Fläche: in m ²	0	Länge in m:	0
Bestandestyp:	0204 Streuobstbestand (Streuobstwiese/-weide, Obstbaumreihen)				
Charakteristik:	Bearbeiter: Lackner Olga				
lfd. Nummer:	1966	Fläche: in m ²	0	Länge in m:	0
Bestandestyp:	0204 Streuobstbestand (Streuobstwiese/-weide, Obstbaumreihen)				
Charakteristik:	Bearbeiter: Lackner Olga				
lfd. Nummer:	1967	Fläche: in m ²	0	Länge in m:	0
Bestandestyp:	0204 Streuobstbestand (Streuobstwiese/-weide, Obstbaumreihen)				
Charakteristik:	Bearbeiter: Lackner Olga				
lfd. Nummer:	1968	Fläche: in m ²	0	Länge in m:	0
Bestandestyp:	0207 Markanter Einzelbaum				
Charakteristik:	Bearbeiter: Lackner Olga				
lfd. Nummer:	1969	Fläche: in m ²	0	Länge in m:	0
Bestandestyp:	0207 Markanter Einzelbaum				
Charakteristik:	Bearbeiter: Lackner Olga				
lfd. Nummer:	1970	Fläche: in m ²	0	Länge in m:	0
Bestandestyp:	0207 Markanter Einzelbaum				
Charakteristik:	Bearbeiter: Lackner Olga				
lfd. Nummer:	1971	Fläche: in m ²	0	Länge in m:	0
Bestandestyp:	0204 Streuobstbestand (Streuobstwiese/-weide, Obstbaumreihen)				
Charakteristik:	Bearbeiter: Lackner Olga				

lfd. Nummer:	1972	Fläche: in m ²	0	Länge in m:	0
Bestandestyp:	0204 Streuobstbestand (Streuobstwiese/-weide, Obstbaumreihen)				
Charakteristik:	Bearbeiter: Lackner Olga				
lfd. Nummer:	1973	Fläche: in m ²	0	Länge in m:	0
Bestandestyp:	0204 Streuobstbestand (Streuobstwiese/-weide, Obstbaumreihen)				
Charakteristik:	Bearbeiter: Lackner Olga				
lfd. Nummer:	1974	Fläche: in m ²	0	Länge in m:	0
Bestandestyp:	0204 Streuobstbestand (Streuobstwiese/-weide, Obstbaumreihen)				
Charakteristik:	Bearbeiter: Lackner Olga				
lfd. Nummer:	1975	Fläche: in m ²	0	Länge in m:	0
Bestandestyp:	0204 Streuobstbestand (Streuobstwiese/-weide, Obstbaumreihen)				
Charakteristik:	Bearbeiter: Lackner Olga				
lfd. Nummer:	1976	Fläche: in m ²	0	Länge in m:	0
Bestandestyp:	0204 Streuobstbestand (Streuobstwiese/-weide, Obstbaumreihen)				
Charakteristik:	Bearbeiter: Lackner Olga				
lfd. Nummer:	1977	Fläche: in m ²	0	Länge in m:	0
Bestandestyp:	0204 Streuobstbestand (Streuobstwiese/-weide, Obstbaumreihen)				
Charakteristik:	Bearbeiter: Lackner Olga				
lfd. Nummer:	1978	Fläche: in m ²	0	Länge in m:	0
Bestandestyp:	0204 Streuobstbestand (Streuobstwiese/-weide, Obstbaumreihen)				
Charakteristik:	Bearbeiter: Lackner Olga				
lfd. Nummer:	1979	Fläche: in m ²	0	Länge in m:	0
Bestandestyp:	0204 Streuobstbestand (Streuobstwiese/-weide, Obstbaumreihen)				
Charakteristik:	Bearbeiter: Lackner Olga				
lfd. Nummer:	1980	Fläche: in m ²	0	Länge in m:	0
Bestandestyp:	0204 Streuobstbestand (Streuobstwiese/-weide, Obstbaumreihen)				
Charakteristik:	Bearbeiter: Lackner Olga				
lfd. Nummer:	1981	Fläche: in m ²	0	Länge in m:	0
Bestandestyp:	0204 Streuobstbestand (Streuobstwiese/-weide, Obstbaumreihen)				
Charakteristik:	Bearbeiter: Lackner Olga				
lfd. Nummer:	1982	Fläche: in m ²	0	Länge in m:	0
Bestandestyp:	0204 Streuobstbestand (Streuobstwiese/-weide, Obstbaumreihen)				
Charakteristik:	Bearbeiter: Lackner Olga				
lfd. Nummer:	1983	Fläche: in m ²	0	Länge in m:	0
Bestandestyp:	0204 Streuobstbestand (Streuobstwiese/-weide, Obstbaumreihen)				
Charakteristik:	Bearbeiter: Lackner Olga				

lfd. Nummer:	1984	Fläche: in m ²	0	Länge in m:	0
Bestandestyp:	0204 Streuobstbestand (Streuobstwiese/-weide, Obstbaumreihen)				
Charakteristik:	Bearbeiter: Lackner Olga				
lfd. Nummer:	1985	Fläche: in m ²	0	Länge in m:	0
Bestandestyp:	0204 Streuobstbestand (Streuobstwiese/-weide, Obstbaumreihen)				
Charakteristik:	Bearbeiter: Lackner Olga				
lfd. Nummer:	1986	Fläche: in m ²	0	Länge in m:	0
Bestandestyp:	0204 Streuobstbestand (Streuobstwiese/-weide, Obstbaumreihen)				
Charakteristik:	Bearbeiter: Lackner Olga				
lfd. Nummer:	1987	Fläche: in m ²	0	Länge in m:	0
Bestandestyp:	0204 Streuobstbestand (Streuobstwiese/-weide, Obstbaumreihen)				
Charakteristik:	Bearbeiter: Lackner Olga				
lfd. Nummer:	1988	Fläche: in m ²	0	Länge in m:	0
Bestandestyp:	0204 Streuobstbestand (Streuobstwiese/-weide, Obstbaumreihen)				
Charakteristik:	Bearbeiter: Lackner Olga				
lfd. Nummer:	1989	Fläche: in m ²	0	Länge in m:	0
Bestandestyp:	0204 Streuobstbestand (Streuobstwiese/-weide, Obstbaumreihen)				
Charakteristik:	Bearbeiter: Lackner Olga				
lfd. Nummer:	1990	Fläche: in m ²	0	Länge in m:	0
Bestandestyp:	0204 Streuobstbestand (Streuobstwiese/-weide, Obstbaumreihen)				
Charakteristik:	Bearbeiter: Lackner Olga				
lfd. Nummer:	1991	Fläche: in m ²	0	Länge in m:	0
Bestandestyp:	0204 Streuobstbestand (Streuobstwiese/-weide, Obstbaumreihen)				
Charakteristik:	Bearbeiter: Lackner Olga				
lfd. Nummer:	1992	Fläche: in m ²	0	Länge in m:	0
Bestandestyp:	0204 Streuobstbestand (Streuobstwiese/-weide, Obstbaumreihen)				
Charakteristik:	Bearbeiter: Lackner Olga				
lfd. Nummer:	1993	Fläche: in m ²	0	Länge in m:	0
Bestandestyp:	0207 Markanter Einzelbaum				
Charakteristik:	Bearbeiter: Lackner Olga				
lfd. Nummer:	1994	Fläche: in m ²	0	Länge in m:	0
Bestandestyp:	0207 Markanter Einzelbaum				
Charakteristik:	Bearbeiter: Lackner Olga				
lfd. Nummer:	1995	Fläche: in m ²	0	Länge in m:	0
Bestandestyp:	0207 Markanter Einzelbaum				
Charakteristik:	Bearbeiter: Lackner Olga				

lfd. Nummer:	1996	Fläche: in m ²	0	Länge in m:	0
Bestandestyp:	0204 Streuobstbestand (Streuobstwiese/-weide, Obstbaumreihen)				
Charakteristik:	Bearbeiter: Lackner Olga				
lfd. Nummer:	1997	Fläche: in m ²	0	Länge in m:	0
Bestandestyp:	0204 Streuobstbestand (Streuobstwiese/-weide, Obstbaumreihen)				
Charakteristik:	Bearbeiter: Lackner Olga				
lfd. Nummer:	1998	Fläche: in m ²	0	Länge in m:	0
Bestandestyp:	0204 Streuobstbestand (Streuobstwiese/-weide, Obstbaumreihen)				
Charakteristik:	Bearbeiter: Lackner Olga				
lfd. Nummer:	1999	Fläche: in m ²	0	Länge in m:	0
Bestandestyp:	0204 Streuobstbestand (Streuobstwiese/-weide, Obstbaumreihen)				
Charakteristik:	Bearbeiter: Lackner Olga				
lfd. Nummer:	2000	Fläche: in m ²	0	Länge in m:	0
Bestandestyp:	0204 Streuobstbestand (Streuobstwiese/-weide, Obstbaumreihen)				
Charakteristik:	Bearbeiter: Lackner Olga				
lfd. Nummer:	2001	Fläche: in m ²	0	Länge in m:	0
Bestandestyp:	0204 Streuobstbestand (Streuobstwiese/-weide, Obstbaumreihen)				
Charakteristik:	Bearbeiter: Lackner Olga				
lfd. Nummer:	2002	Fläche: in m ²	0	Länge in m:	0
Bestandestyp:	0204 Streuobstbestand (Streuobstwiese/-weide, Obstbaumreihen)				
Charakteristik:	Bearbeiter: Lackner Olga				
lfd. Nummer:	2003	Fläche: in m ²	0	Länge in m:	0
Bestandestyp:	0204 Streuobstbestand (Streuobstwiese/-weide, Obstbaumreihen)				
Charakteristik:	Bearbeiter: Lackner Olga				
lfd. Nummer:	2004	Fläche: in m ²	0	Länge in m:	0
Bestandestyp:	0204 Streuobstbestand (Streuobstwiese/-weide, Obstbaumreihen)				
Charakteristik:	Bearbeiter: Lackner Olga				
lfd. Nummer:	2005	Fläche: in m ²	0	Länge in m:	0
Bestandestyp:	0204 Streuobstbestand (Streuobstwiese/-weide, Obstbaumreihen)				
Charakteristik:	Bearbeiter: Lackner Olga				
lfd. Nummer:	2006	Fläche: in m ²	0	Länge in m:	0
Bestandestyp:	0204 Streuobstbestand (Streuobstwiese/-weide, Obstbaumreihen)				
Charakteristik:	Bearbeiter: Lackner Olga				
lfd. Nummer:	2007	Fläche: in m ²	0	Länge in m:	0
Bestandestyp:	0204 Streuobstbestand (Streuobstwiese/-weide, Obstbaumreihen)				
Charakteristik:	Bearbeiter: Lackner Olga				

lfd. Nummer:	2008	Fläche: in m ²	0	Länge in m:	0
Bestandestyp:	0204 Streuobstbestand (Streuobstwiese/-weide, Obstbaumreihen)				
Charakteristik:	Bearbeiter: Lackner Olga				
lfd. Nummer:	2009	Fläche: in m ²	0	Länge in m:	0
Bestandestyp:	0204 Streuobstbestand (Streuobstwiese/-weide, Obstbaumreihen)				
Charakteristik:	Bearbeiter: Lackner Olga				
lfd. Nummer:	2010	Fläche: in m ²	0	Länge in m:	0
Bestandestyp:	0204 Streuobstbestand (Streuobstwiese/-weide, Obstbaumreihen)				
Charakteristik:	Bearbeiter: Lackner Olga				
lfd. Nummer:	2011	Fläche: in m ²	0	Länge in m:	0
Bestandestyp:	0204 Streuobstbestand (Streuobstwiese/-weide, Obstbaumreihen)				
Charakteristik:	Bearbeiter: Lackner Olga				
lfd. Nummer:	2012	Fläche: in m ²	0	Länge in m:	0
Bestandestyp:	0204 Streuobstbestand (Streuobstwiese/-weide, Obstbaumreihen)				
Charakteristik:	Bearbeiter: Lackner Olga				
lfd. Nummer:	2013	Fläche: in m ²	0	Länge in m:	0
Bestandestyp:	0204 Streuobstbestand (Streuobstwiese/-weide, Obstbaumreihen)				
Charakteristik:	Bearbeiter: Lackner Olga				
lfd. Nummer:	2014	Fläche: in m ²	0	Länge in m:	0
Bestandestyp:	0204 Streuobstbestand (Streuobstwiese/-weide, Obstbaumreihen)				
Charakteristik:	Bearbeiter: Lackner Olga				
lfd. Nummer:	2015	Fläche: in m ²	0	Länge in m:	0
Bestandestyp:	0204 Streuobstbestand (Streuobstwiese/-weide, Obstbaumreihen)				
Charakteristik:	Bearbeiter: Lackner Olga				
lfd. Nummer:	2016	Fläche: in m ²	0	Länge in m:	0
Bestandestyp:	0204 Streuobstbestand (Streuobstwiese/-weide, Obstbaumreihen)				
Charakteristik:	Bearbeiter: Lackner Olga				
lfd. Nummer:	2017	Fläche: in m ²	0	Länge in m:	0
Bestandestyp:	0204 Streuobstbestand (Streuobstwiese/-weide, Obstbaumreihen)				
Charakteristik:	Bearbeiter: Lackner Olga				
lfd. Nummer:	2018	Fläche: in m ²	0	Länge in m:	0
Bestandestyp:	0204 Streuobstbestand (Streuobstwiese/-weide, Obstbaumreihen)				
Charakteristik:	Bearbeiter: Lackner Olga				
lfd. Nummer:	2019	Fläche: in m ²	0	Länge in m:	0
Bestandestyp:	0204 Streuobstbestand (Streuobstwiese/-weide, Obstbaumreihen)				
Charakteristik:	Bearbeiter: Lackner Olga				

lfd. Nummer:	2020	Fläche: in m ²	0	Länge in m:	0
Bestandestyp:	0204 Streuobstbestand (Streuobstwiese/-weide, Obstbaumreihen)				
Charakteristik:	Bearbeiter: Lackner Olga				
lfd. Nummer:	2021	Fläche: in m ²	0	Länge in m:	0
Bestandestyp:	0204 Streuobstbestand (Streuobstwiese/-weide, Obstbaumreihen)				
Charakteristik:	Bearbeiter: Lackner Olga				
lfd. Nummer:	2022	Fläche: in m ²	0	Länge in m:	0
Bestandestyp:	0204 Streuobstbestand (Streuobstwiese/-weide, Obstbaumreihen)				
Charakteristik:	Bearbeiter: Lackner Olga				
lfd. Nummer:	2023	Fläche: in m ²	0	Länge in m:	0
Bestandestyp:	0204 Streuobstbestand (Streuobstwiese/-weide, Obstbaumreihen)				
Charakteristik:	Bearbeiter: Lackner Olga				
lfd. Nummer:	2024	Fläche: in m ²	0	Länge in m:	0
Bestandestyp:	0204 Streuobstbestand (Streuobstwiese/-weide, Obstbaumreihen)				
Charakteristik:	Bearbeiter: Lackner Olga				
lfd. Nummer:	2025	Fläche: in m ²	0	Länge in m:	0
Bestandestyp:	0204 Streuobstbestand (Streuobstwiese/-weide, Obstbaumreihen)				
Charakteristik:	Bearbeiter: Lackner Olga				
lfd. Nummer:	2026	Fläche: in m ²	0	Länge in m:	0
Bestandestyp:	0204 Streuobstbestand (Streuobstwiese/-weide, Obstbaumreihen)				
Charakteristik:	Bearbeiter: Lackner Olga				
lfd. Nummer:	2027	Fläche: in m ²	0	Länge in m:	0
Bestandestyp:	0204 Streuobstbestand (Streuobstwiese/-weide, Obstbaumreihen)				
Charakteristik:	Bearbeiter: Lackner Olga				
lfd. Nummer:	2028	Fläche: in m ²	0	Länge in m:	0
Bestandestyp:	0204 Streuobstbestand (Streuobstwiese/-weide, Obstbaumreihen)				
Charakteristik:	Bearbeiter: Lackner Olga				
lfd. Nummer:	2029	Fläche: in m ²	0	Länge in m:	0
Bestandestyp:	0204 Streuobstbestand (Streuobstwiese/-weide, Obstbaumreihen)				
Charakteristik:	Bearbeiter: Lackner Olga				
lfd. Nummer:	2030	Fläche: in m ²	0	Länge in m:	0
Bestandestyp:	0204 Streuobstbestand (Streuobstwiese/-weide, Obstbaumreihen)				
Charakteristik:	Bearbeiter: Lackner Olga				
lfd. Nummer:	2031	Fläche: in m ²	0	Länge in m:	0
Bestandestyp:	0204 Streuobstbestand (Streuobstwiese/-weide, Obstbaumreihen)				
Charakteristik:	Bearbeiter: Lackner Olga				

lfd. Nummer:	2032	Fläche: in m ²	0	Länge in m:	0
Bestandestyp:	0204 Streuobstbestand (Streuobstwiese/-weide, Obstbaumreihen)				
Charakteristik:	Bearbeiter: Lackner Olga				
lfd. Nummer:	2033	Fläche: in m ²	0	Länge in m:	0
Bestandestyp:	0204 Streuobstbestand (Streuobstwiese/-weide, Obstbaumreihen)				
Charakteristik:	Bearbeiter: Lackner Olga				
lfd. Nummer:	2034	Fläche: in m ²	0	Länge in m:	0
Bestandestyp:	0204 Streuobstbestand (Streuobstwiese/-weide, Obstbaumreihen)				
Charakteristik:	Bearbeiter: Lackner Olga				
lfd. Nummer:	2035	Fläche: in m ²	0	Länge in m:	0
Bestandestyp:	0204 Streuobstbestand (Streuobstwiese/-weide, Obstbaumreihen)				
Charakteristik:	Bearbeiter: Lackner Olga				
lfd. Nummer:	2036	Fläche: in m ²	0	Länge in m:	0
Bestandestyp:	0204 Streuobstbestand (Streuobstwiese/-weide, Obstbaumreihen)				
Charakteristik:	Bearbeiter: Lackner Olga				
lfd. Nummer:	2037	Fläche: in m ²	0	Länge in m:	0
Bestandestyp:	0204 Streuobstbestand (Streuobstwiese/-weide, Obstbaumreihen)				
Charakteristik:	Bearbeiter: Lackner Olga				
lfd. Nummer:	2038	Fläche: in m ²	0	Länge in m:	0
Bestandestyp:	0204 Streuobstbestand (Streuobstwiese/-weide, Obstbaumreihen)				
Charakteristik:	Bearbeiter: Lackner Olga				
lfd. Nummer:	2039	Fläche: in m ²	0	Länge in m:	0
Bestandestyp:	0204 Streuobstbestand (Streuobstwiese/-weide, Obstbaumreihen)				
Charakteristik:	Bearbeiter: Lackner Olga				
lfd. Nummer:	2040	Fläche: in m ²	0	Länge in m:	0
Bestandestyp:	0204 Streuobstbestand (Streuobstwiese/-weide, Obstbaumreihen)				
Charakteristik:	Bearbeiter: Lackner Olga				
lfd. Nummer:	2041	Fläche: in m ²	0	Länge in m:	0
Bestandestyp:	0204 Streuobstbestand (Streuobstwiese/-weide, Obstbaumreihen)				
Charakteristik:	Bearbeiter: Lackner Olga				
lfd. Nummer:	2042	Fläche: in m ²	0	Länge in m:	0
Bestandestyp:	0204 Streuobstbestand (Streuobstwiese/-weide, Obstbaumreihen)				
Charakteristik:	Bearbeiter: Lackner Olga				
lfd. Nummer:	2043	Fläche: in m ²	0	Länge in m:	0
Bestandestyp:	0204 Streuobstbestand (Streuobstwiese/-weide, Obstbaumreihen)				
Charakteristik:	Bearbeiter: Lackner Olga				

lfd. Nummer:	2044	Fläche: in m ²	0	Länge in m:	0
Bestandestyp:	0207 Markanter Einzelbaum				
Charakteristik:					
		Bearbeiter:	Lackner Olga		
lfd. Nummer:	2045	Fläche: in m ²	0	Länge in m:	0
Bestandestyp:	0207 Markanter Einzelbaum				
Charakteristik:					
		Bearbeiter:	Lackner Olga		
lfd. Nummer:	2046	Fläche: in m ²	0	Länge in m:	0
Bestandestyp:	0207 Markanter Einzelbaum				
Charakteristik:					
		Bearbeiter:	Lackner Olga		
lfd. Nummer:	2047	Fläche: in m ²	0	Länge in m:	0
Bestandestyp:	0207 Markanter Einzelbaum				
Charakteristik:					
		Bearbeiter:	Lackner Olga		
lfd. Nummer:	2048	Fläche: in m ²	0	Länge in m:	0
Bestandestyp:	0207 Markanter Einzelbaum				
Charakteristik:					
		Bearbeiter:	Lackner Olga		
lfd. Nummer:	2049	Fläche: in m ²	0	Länge in m:	0
Bestandestyp:	0207 Markanter Einzelbaum				
Charakteristik:					
		Bearbeiter:	Lackner Olga		
lfd. Nummer:	2050	Fläche: in m ²	0	Länge in m:	0
Bestandestyp:	0207 Markanter Einzelbaum				
Charakteristik:					
		Bearbeiter:	Lackner Olga		
lfd. Nummer:	2051	Fläche: in m ²	0	Länge in m:	0
Bestandestyp:	0207 Markanter Einzelbaum				
Charakteristik:					
		Bearbeiter:	Lackner Olga		
lfd. Nummer:	2052	Fläche: in m ²	0	Länge in m:	0
Bestandestyp:	0207 Markanter Einzelbaum				
Charakteristik:					
		Bearbeiter:	Lackner Olga		
lfd. Nummer:	2053	Fläche: in m ²	0	Länge in m:	0
Bestandestyp:	0207 Markanter Einzelbaum				
Charakteristik:					
		Bearbeiter:	Lackner Olga		
lfd. Nummer:	2054	Fläche: in m ²	0	Länge in m:	0
Bestandestyp:	0207 Markanter Einzelbaum				
Charakteristik:					
		Bearbeiter:	Lackner Olga		
lfd. Nummer:	2055	Fläche: in m ²	0	Länge in m:	0
Bestandestyp:	0207 Markanter Einzelbaum				
Charakteristik:					
		Bearbeiter:	Lackner Olga		

lfd. Nummer:	2056	Fläche: in m ²	0	Länge in m:	0
Bestandestyp:	0207 Markanter Einzelbaum				
Charakteristik:					
	Bearbeiter: Lackner Olga				
lfd. Nummer:	2057	Fläche: in m ²	0	Länge in m:	0
Bestandestyp:	0207 Markanter Einzelbaum				
Charakteristik:					
	Bearbeiter: Lackner Olga				
lfd. Nummer:	2058	Fläche: in m ²	0	Länge in m:	0
Bestandestyp:	0204 Streuobstbestand (Streuobstwiese/-weide, Obstbaumreihen)				
Charakteristik:					
	Bearbeiter: Lackner Olga				
lfd. Nummer:	2059	Fläche: in m ²	0	Länge in m:	0
Bestandestyp:	0204 Streuobstbestand (Streuobstwiese/-weide, Obstbaumreihen)				
Charakteristik:					
	Bearbeiter: Lackner Olga				
lfd. Nummer:	2060	Fläche: in m ²	0	Länge in m:	0
Bestandestyp:	0207 Markanter Einzelbaum				
Charakteristik:					
	Bearbeiter: Lackner Olga				
lfd. Nummer:	2061	Fläche: in m ²	0	Länge in m:	0
Bestandestyp:	0207 Markanter Einzelbaum				
Charakteristik:					
	Bearbeiter: Lackner Olga				
lfd. Nummer:	2062	Fläche: in m ²	0	Länge in m:	0
Bestandestyp:	0207 Markanter Einzelbaum				
Charakteristik:					
	Bearbeiter: Lackner Olga				
lfd. Nummer:	2063	Fläche: in m ²	0	Länge in m:	0
Bestandestyp:	0207 Markanter Einzelbaum				
Charakteristik:					
	Bearbeiter: Lackner Olga				
lfd. Nummer:	2064	Fläche: in m ²	0	Länge in m:	0
Bestandestyp:	0207 Markanter Einzelbaum				
Charakteristik:					
	Bearbeiter: Lackner Olga				
lfd. Nummer:	2065	Fläche: in m ²	0	Länge in m:	0
Bestandestyp:	0207 Markanter Einzelbaum				
Charakteristik:					
	Bearbeiter: Lackner Olga				
lfd. Nummer:	2066	Fläche: in m ²	0	Länge in m:	0
Bestandestyp:	0204 Streuobstbestand (Streuobstwiese/-weide, Obstbaumreihen)				
Charakteristik:					
	Bearbeiter: Lackner Olga				
lfd. Nummer:	2067	Fläche: in m ²	0	Länge in m:	0
Bestandestyp:	0204 Streuobstbestand (Streuobstwiese/-weide, Obstbaumreihen)				
Charakteristik:					
	Bearbeiter: Lackner Olga				

lfd. Nummer:	2068	Fläche: in m ²	0	Länge in m:	0
Bestandestyp:	0204 Streuobstbestand (Streuobstwiese/-weide, Obstbaumreihen)				
Charakteristik:	Bearbeiter: Lackner Olga				
lfd. Nummer:	2069	Fläche: in m ²	0	Länge in m:	0
Bestandestyp:	0204 Streuobstbestand (Streuobstwiese/-weide, Obstbaumreihen)				
Charakteristik:	Bearbeiter: Lackner Olga				
lfd. Nummer:	2070	Fläche: in m ²	0	Länge in m:	0
Bestandestyp:	0204 Streuobstbestand (Streuobstwiese/-weide, Obstbaumreihen)				
Charakteristik:	Bearbeiter: Lackner Olga				
lfd. Nummer:	2071	Fläche: in m ²	0	Länge in m:	0
Bestandestyp:	0204 Streuobstbestand (Streuobstwiese/-weide, Obstbaumreihen)				
Charakteristik:	Bearbeiter: Lackner Olga				
lfd. Nummer:	2072	Fläche: in m ²	0	Länge in m:	0
Bestandestyp:	0204 Streuobstbestand (Streuobstwiese/-weide, Obstbaumreihen)				
Charakteristik:	Bearbeiter: Lackner Olga				
lfd. Nummer:	2073	Fläche: in m ²	0	Länge in m:	0
Bestandestyp:	0204 Streuobstbestand (Streuobstwiese/-weide, Obstbaumreihen)				
Charakteristik:	Bearbeiter: Lackner Olga				
lfd. Nummer:	2074	Fläche: in m ²	0	Länge in m:	0
Bestandestyp:	0204 Streuobstbestand (Streuobstwiese/-weide, Obstbaumreihen)				
Charakteristik:	Bearbeiter: Lackner Olga				
lfd. Nummer:	2075	Fläche: in m ²	0	Länge in m:	0
Bestandestyp:	0204 Streuobstbestand (Streuobstwiese/-weide, Obstbaumreihen)				
Charakteristik:	Bearbeiter: Lackner Olga				
lfd. Nummer:	2076	Fläche: in m ²	0	Länge in m:	0
Bestandestyp:	0204 Streuobstbestand (Streuobstwiese/-weide, Obstbaumreihen)				
Charakteristik:	Bearbeiter: Lackner Olga				
lfd. Nummer:	2077	Fläche: in m ²	0	Länge in m:	0
Bestandestyp:	0204 Streuobstbestand (Streuobstwiese/-weide, Obstbaumreihen)				
Charakteristik:	Bearbeiter: Lackner Olga				
lfd. Nummer:	2078	Fläche: in m ²	0	Länge in m:	0
Bestandestyp:	0204 Streuobstbestand (Streuobstwiese/-weide, Obstbaumreihen)				
Charakteristik:	Bearbeiter: Lackner Olga				
lfd. Nummer:	2079	Fläche: in m ²	0	Länge in m:	0
Bestandestyp:	0204 Streuobstbestand (Streuobstwiese/-weide, Obstbaumreihen)				
Charakteristik:	Bearbeiter: Lackner Olga				

lfd. Nummer:	2080	Fläche: in m ²	0	Länge in m:	0
Bestandestyp:	0204 Streuobstbestand (Streuobstwiese/-weide, Obstbaumreihen)				
Charakteristik:					
	Bearbeiter: Lackner Olga				
lfd. Nummer:	2081	Fläche: in m ²	0	Länge in m:	0
Bestandestyp:	0204 Streuobstbestand (Streuobstwiese/-weide, Obstbaumreihen)				
Charakteristik:					
	Bearbeiter: Lackner Olga				
lfd. Nummer:	2082	Fläche: in m ²	0	Länge in m:	0
Bestandestyp:	0207 Markanter Einzelbaum				
Charakteristik:					
	Bearbeiter: Lackner Olga				
lfd. Nummer:	2083	Fläche: in m ²	0	Länge in m:	0
Bestandestyp:	0207 Markanter Einzelbaum				
Charakteristik:					
	Bearbeiter: Lackner Olga				
lfd. Nummer:	2084	Fläche: in m ²	0	Länge in m:	0
Bestandestyp:	0207 Markanter Einzelbaum				
Charakteristik:					
	Bearbeiter: Lackner Olga				
lfd. Nummer:	2085	Fläche: in m ²	0	Länge in m:	0
Bestandestyp:	0207 Markanter Einzelbaum				
Charakteristik:					
	Bearbeiter: Lackner Olga				
lfd. Nummer:	2086	Fläche: in m ²	0	Länge in m:	0
Bestandestyp:	0207 Markanter Einzelbaum				
Charakteristik:					
	Bearbeiter: Lackner Olga				
lfd. Nummer:	2087	Fläche: in m ²	0	Länge in m:	0
Bestandestyp:	0204 Streuobstbestand (Streuobstwiese/-weide, Obstbaumreihen)				
Charakteristik:					
	Bearbeiter: Lackner Olga				
lfd. Nummer:	2088	Fläche: in m ²	0	Länge in m:	0
Bestandestyp:	0204 Streuobstbestand (Streuobstwiese/-weide, Obstbaumreihen)				
Charakteristik:					
	Bearbeiter: Lackner Olga				
lfd. Nummer:	2089	Fläche: in m ²	0	Länge in m:	0
Bestandestyp:	0204 Streuobstbestand (Streuobstwiese/-weide, Obstbaumreihen)				
Charakteristik:					
	Bearbeiter: Lackner Olga				
lfd. Nummer:	2090	Fläche: in m ²	0	Länge in m:	0
Bestandestyp:	0204 Streuobstbestand (Streuobstwiese/-weide, Obstbaumreihen)				
Charakteristik:					
	Bearbeiter: Lackner Olga				
lfd. Nummer:	2091	Fläche: in m ²	0	Länge in m:	0
Bestandestyp:	0204 Streuobstbestand (Streuobstwiese/-weide, Obstbaumreihen)				
Charakteristik:					
	Bearbeiter: Lackner Olga				

lfd. Nummer:	2092	Fläche: in m ²	0	Länge in m:	0
Bestandestyp:	0207 Markanter Einzelbaum				
Charakteristik:					
	Bearbeiter: Lackner Olga				
lfd. Nummer:	2093	Fläche: in m ²	0	Länge in m:	0
Bestandestyp:	0207 Markanter Einzelbaum				
Charakteristik:					
	Bearbeiter: Lackner Olga				
lfd. Nummer:	2094	Fläche: in m ²	0	Länge in m:	0
Bestandestyp:	0207 Markanter Einzelbaum				
Charakteristik:					
	Bearbeiter: Lackner Olga				
lfd. Nummer:	2095	Fläche: in m ²	0	Länge in m:	0
Bestandestyp:	0204 Streuobstbestand (Streuobstwiese/-weide, Obstbaumreihen)				
Charakteristik:					
	Bearbeiter: Lackner Olga				
lfd. Nummer:	2096	Fläche: in m ²	0	Länge in m:	0
Bestandestyp:	0204 Streuobstbestand (Streuobstwiese/-weide, Obstbaumreihen)				
Charakteristik:					
	Bearbeiter: Lackner Olga				
lfd. Nummer:	2097	Fläche: in m ²	0	Länge in m:	0
Bestandestyp:	0204 Streuobstbestand (Streuobstwiese/-weide, Obstbaumreihen)				
Charakteristik:					
	Bearbeiter: Lackner Olga				
lfd. Nummer:	2098	Fläche: in m ²	0	Länge in m:	0
Bestandestyp:	0204 Streuobstbestand (Streuobstwiese/-weide, Obstbaumreihen)				
Charakteristik:					
	Bearbeiter: Lackner Olga				
lfd. Nummer:	2099	Fläche: in m ²	0	Länge in m:	0
Bestandestyp:	0204 Streuobstbestand (Streuobstwiese/-weide, Obstbaumreihen)				
Charakteristik:					
	Bearbeiter: Lackner Olga				
lfd. Nummer:	2100	Fläche: in m ²	0	Länge in m:	0
Bestandestyp:	0204 Streuobstbestand (Streuobstwiese/-weide, Obstbaumreihen)				
Charakteristik:					
	Bearbeiter: Lackner Olga				
lfd. Nummer:	2101	Fläche: in m ²	0	Länge in m:	0
Bestandestyp:	0204 Streuobstbestand (Streuobstwiese/-weide, Obstbaumreihen)				
Charakteristik:					
	Bearbeiter: Lackner Olga				
lfd. Nummer:	2102	Fläche: in m ²	0	Länge in m:	0
Bestandestyp:	0204 Streuobstbestand (Streuobstwiese/-weide, Obstbaumreihen)				
Charakteristik:					
	Bearbeiter: Lackner Olga				
lfd. Nummer:	2103	Fläche: in m ²	0	Länge in m:	0
Bestandestyp:	0204 Streuobstbestand (Streuobstwiese/-weide, Obstbaumreihen)				
Charakteristik:					
	Bearbeiter: Lackner Olga				

lfd. Nummer:	2104	Fläche: in m ²	0	Länge in m:	0
Bestandestyp:	0204 Streuobstbestand (Streuobstwiese/-weide, Obstbaumreihen)				
Charakteristik:					
	Bearbeiter: Lackner Olga				
lfd. Nummer:	2105	Fläche: in m ²	0	Länge in m:	0
Bestandestyp:	0204 Streuobstbestand (Streuobstwiese/-weide, Obstbaumreihen)				
Charakteristik:					
	Bearbeiter: Lackner Olga				
lfd. Nummer:	2106	Fläche: in m ²	0	Länge in m:	0
Bestandestyp:	0204 Streuobstbestand (Streuobstwiese/-weide, Obstbaumreihen)				
Charakteristik:					
	Bearbeiter: Lackner Olga				
lfd. Nummer:	2107	Fläche: in m ²	0	Länge in m:	0
Bestandestyp:	0207 Markanter Einzelbaum				
Charakteristik:					
	Bearbeiter: Lackner Olga				
lfd. Nummer:	2108	Fläche: in m ²	0	Länge in m:	0
Bestandestyp:	0204 Streuobstbestand (Streuobstwiese/-weide, Obstbaumreihen)				
Charakteristik:					
	Bearbeiter: Lackner Olga				
lfd. Nummer:	2109	Fläche: in m ²	0	Länge in m:	0
Bestandestyp:	0207 Markanter Einzelbaum				
Charakteristik:					
	Bearbeiter: Lackner Olga				
lfd. Nummer:	2110	Fläche: in m ²	0	Länge in m:	0
Bestandestyp:	0207 Markanter Einzelbaum				
Charakteristik:					
	Bearbeiter: Lackner Olga				
lfd. Nummer:	2111	Fläche: in m ²	0	Länge in m:	0
Bestandestyp:	0207 Markanter Einzelbaum				
Charakteristik:					
	Bearbeiter: Lackner Olga				
lfd. Nummer:	2112	Fläche: in m ²	0	Länge in m:	0
Bestandestyp:	0207 Markanter Einzelbaum				
Charakteristik:					
	Bearbeiter: Lackner Olga				
lfd. Nummer:	2113	Fläche: in m ²	0	Länge in m:	0
Bestandestyp:	0207 Markanter Einzelbaum				
Charakteristik:					
	Bearbeiter: Lackner Olga				
lfd. Nummer:	2114	Fläche: in m ²	0	Länge in m:	0
Bestandestyp:	0204 Streuobstbestand (Streuobstwiese/-weide, Obstbaumreihen)				
Charakteristik:					
	Bearbeiter: Lackner Olga				
lfd. Nummer:	2115	Fläche: in m ²	0	Länge in m:	0
Bestandestyp:	0204 Streuobstbestand (Streuobstwiese/-weide, Obstbaumreihen)				
Charakteristik:					
	Bearbeiter: Lackner Olga				

lfd. Nummer:	2116	Fläche: in m ²	0	Länge in m:	0
Bestandestyp:	0204 Streuobstbestand (Streuobstwiese/-weide, Obstbaumreihen)				
Charakteristik:	Bearbeiter: Lackner Olga				
lfd. Nummer:	2117	Fläche: in m ²	0	Länge in m:	0
Bestandestyp:	0204 Streuobstbestand (Streuobstwiese/-weide, Obstbaumreihen)				
Charakteristik:	Bearbeiter: Lackner Olga				
lfd. Nummer:	2118	Fläche: in m ²	0	Länge in m:	0
Bestandestyp:	0204 Streuobstbestand (Streuobstwiese/-weide, Obstbaumreihen)				
Charakteristik:	Bearbeiter: Lackner Olga				
lfd. Nummer:	2119	Fläche: in m ²	0	Länge in m:	0
Bestandestyp:	0204 Streuobstbestand (Streuobstwiese/-weide, Obstbaumreihen)				
Charakteristik:	Bearbeiter: Lackner Olga				
lfd. Nummer:	2120	Fläche: in m ²	0	Länge in m:	0
Bestandestyp:	0204 Streuobstbestand (Streuobstwiese/-weide, Obstbaumreihen)				
Charakteristik:	Bearbeiter: Lackner Olga				
lfd. Nummer:	2121	Fläche: in m ²	0	Länge in m:	0
Bestandestyp:	0204 Streuobstbestand (Streuobstwiese/-weide, Obstbaumreihen)				
Charakteristik:	Bearbeiter: Lackner Olga				
lfd. Nummer:	2122	Fläche: in m ²	0	Länge in m:	0
Bestandestyp:	0204 Streuobstbestand (Streuobstwiese/-weide, Obstbaumreihen)				
Charakteristik:	Bearbeiter: Lackner Olga				
lfd. Nummer:	2123	Fläche: in m ²	0	Länge in m:	0
Bestandestyp:	0204 Streuobstbestand (Streuobstwiese/-weide, Obstbaumreihen)				
Charakteristik:	Bearbeiter: Lackner Olga				
lfd. Nummer:	2124	Fläche: in m ²	0	Länge in m:	0
Bestandestyp:	0204 Streuobstbestand (Streuobstwiese/-weide, Obstbaumreihen)				
Charakteristik:	Bearbeiter: Lackner Olga				
lfd. Nummer:	2125	Fläche: in m ²	0	Länge in m:	0
Bestandestyp:	0207 Markanter Einzelbaum				
Charakteristik:	Bearbeiter: Lackner Olga				
lfd. Nummer:	2126	Fläche: in m ²	0	Länge in m:	0
Bestandestyp:	0204 Streuobstbestand (Streuobstwiese/-weide, Obstbaumreihen)				
Charakteristik:	Bearbeiter: Lackner Olga				
lfd. Nummer:	2127	Fläche: in m ²	0	Länge in m:	0
Bestandestyp:	0207 Markanter Einzelbaum				
Charakteristik:	Bearbeiter: Lackner Olga				

lfd. Nummer:	2128	Fläche: in m ²	0	Länge in m:	0
Bestandestyp:	0204 Streuobstbestand (Streuobstwiese/-weide, Obstbaumreihen)				
Charakteristik:					
	Bearbeiter: Lackner Olga				
lfd. Nummer:	2129	Fläche: in m ²	0	Länge in m:	0
Bestandestyp:	0204 Streuobstbestand (Streuobstwiese/-weide, Obstbaumreihen)				
Charakteristik:					
	Bearbeiter: Lackner Olga				
lfd. Nummer:	2130	Fläche: in m ²	0	Länge in m:	0
Bestandestyp:	0204 Streuobstbestand (Streuobstwiese/-weide, Obstbaumreihen)				
Charakteristik:					
	Bearbeiter: Lackner Olga				
lfd. Nummer:	2131	Fläche: in m ²	0	Länge in m:	0
Bestandestyp:	0204 Streuobstbestand (Streuobstwiese/-weide, Obstbaumreihen)				
Charakteristik:					
	Bearbeiter: Lackner Olga				
lfd. Nummer:	2132	Fläche: in m ²	0	Länge in m:	0
Bestandestyp:	0204 Streuobstbestand (Streuobstwiese/-weide, Obstbaumreihen)				
Charakteristik:					
	Bearbeiter: Lackner Olga				
lfd. Nummer:	2133	Fläche: in m ²	0	Länge in m:	0
Bestandestyp:	0204 Streuobstbestand (Streuobstwiese/-weide, Obstbaumreihen)				
Charakteristik:					
	Bearbeiter: Lackner Olga				
lfd. Nummer:	2134	Fläche: in m ²	0	Länge in m:	0
Bestandestyp:	0204 Streuobstbestand (Streuobstwiese/-weide, Obstbaumreihen)				
Charakteristik:					
	Bearbeiter: Lackner Olga				
lfd. Nummer:	2135	Fläche: in m ²	0	Länge in m:	0
Bestandestyp:	0204 Streuobstbestand (Streuobstwiese/-weide, Obstbaumreihen)				
Charakteristik:					
	Bearbeiter: Lackner Olga				
lfd. Nummer:	2136	Fläche: in m ²	0	Länge in m:	0
Bestandestyp:	0204 Streuobstbestand (Streuobstwiese/-weide, Obstbaumreihen)				
Charakteristik:					
	Bearbeiter: Lackner Olga				
lfd. Nummer:	2137	Fläche: in m ²	0	Länge in m:	0
Bestandestyp:	0204 Streuobstbestand (Streuobstwiese/-weide, Obstbaumreihen)				
Charakteristik:					
	Bearbeiter: Lackner Olga				
lfd. Nummer:	2138	Fläche: in m ²	0	Länge in m:	0
Bestandestyp:	0207 Markanter Einzelbaum				
Charakteristik:					
	Bearbeiter: Lackner Olga				