



**LWLD-LFW/E-49**

Zutreffendes ankreuzen!

BFI	
Waldbesitzer	
Anschrift	PLZ _____ Ort _____ Straße _____ Nr. _____ Telefon _____ Fax _____ E-Mail _____
Waldort	_____ KG _____ Parz.-Nr. _____
Fangbäume	vorgel. am _____ behandelt/entfernt am _____ beh./entf. durch _____

Buchdrucker

Kupferstecher

Kontrolle (Datum)	Fangbaum Nr.									
	1	2	3	4	5	6	7	8	9	10

Entwicklungsstadien: (siehe Rückseite) **0 = kein Befall** **1 = Einbohrloch** **2 = Muttergang** **3 = Larven**

**Wichtig:**

- Vorgelegte Fangbäume müssen mindestens wöchentlich kontrolliert werden!
- Das Entwicklungsstadium (Ziffer 0, 1, 2, 3, siehe auch Rückseite) ist bei jeder Kontrolle einzutragen!
- Bei Erreichen von Stadium 3 sind die Fangbäume sofort aus dem Wald zu entfernen oder bekämpfungstechnisch (z.B. entrinden) zu behandeln!
- Eine Förderung von 22 Euro/Fangbaum kann nur nach Vorlage eines ordnungsgemäß ausgefüllten Kontrollprotokolls und rechtzeitiger Behandlung gewährt werden!
- Nach rechtzeitiger Behandlung der befallenen Bäume ist die Bezirksforstinspektion zu verständigen!

Bezirksförster: \_\_\_\_\_ Tel.-Nr. \_\_\_\_\_

Ort, Datum

Unterschrift des Waldbesitzers

Vor der Vorlage von Fangbäumen ist mit der Bezirksforstinspektion Kontakt aufzunehmen!

## Richtige Vorlage von Fangbäumen:

- Nur gesunde Fichten der Ober- und Mittelschicht verwenden!
- Vorlage von Fangbäumen mind. 2 bis 3 Wochen vor Flugbeginn (nur 1. Generation)!
- Brusthöhendurchmesser mind. 20 cm (Buchdrucker)!
- Mindestvorlage: 5 Bäume (15 Kupferstecherfangbäume)!
- Sicherheitsabstand mind. 10 bis 15 m zu nächster befallsgefährdeter Fichte!
- Mindestens wöchentliche Kontrolle zwingend notwendig!
- Rascher Abtransport der befallenen Fangbäume aus dem Wald!

## Richtiges Erkennen der Entwicklungsstadien des Borkenkäfers:

Befallsstadium 0: kein Befall

Befallsstadium 1: Der Altkäfer bohrt in den Stamm ein  
\* Einbohrlöcher sichtbar  
\* braunes Bohrmehl auf der Rinde

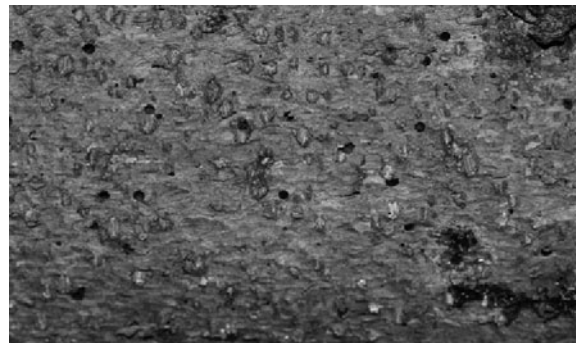

Befallsstadium 2: Der Altkäfer legt unter der Rinde den Muttergang ein  
\* erkennbar nach Abheben der Rinde  
\* Eier können z.T. schon abgelegt sein



Befallsstadium 3: Larvenfraß  
\* Eier und Larven erkennbar  
(weißes Stadium)  
\* Larvengänge unterschiedlich lang

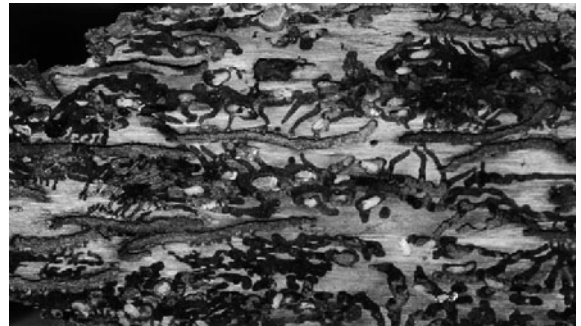

## Wichtig:

Fangbäume sofort aus dem Wald entfernen oder bekämpfungstechnisch behandeln (z.B. entrinden!)

Bezirksforstinspektion verständigen!