

Anlage 1 zur Verordnung der Oö. Landesregierung, mit der das Gebiet "Böhmerwald und Mühltäler" als Europaschutzgebiet bezeichnet wird, LGBl.Nr. 89/2010

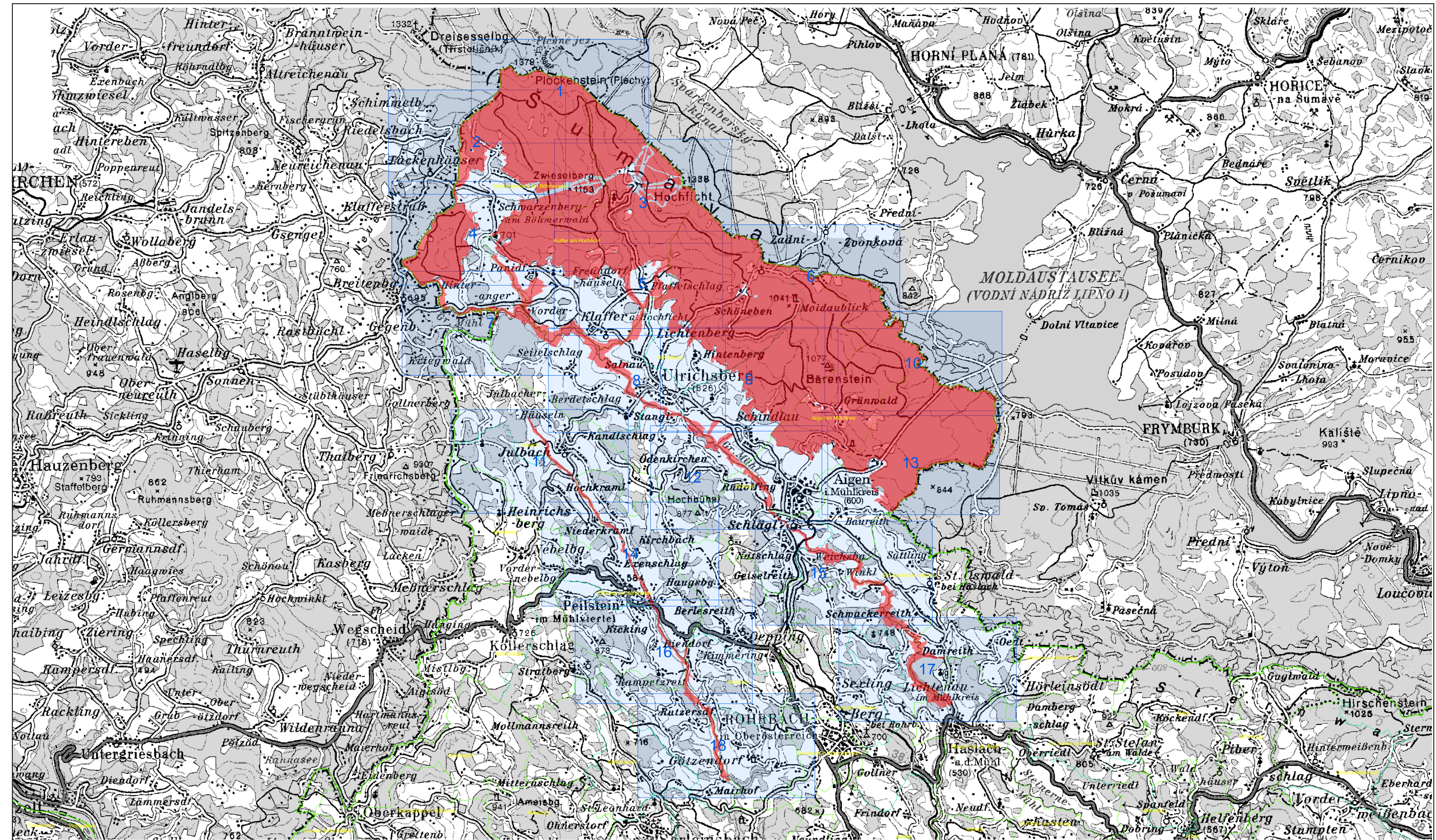

Europaschutzgebiet
"Böhmerwald und Mühltäler"
AT 3121000

Übersichtsplan

Legende

- Gebietsabgrenzung
- Landesgrenze
- Blattschnitt
- Gemeindegrenze
- Katastralgemeindegrenze

0 1.200 2.400 4.800 7.200 9.600 Meter

Maßstab 1 : 40.000

Bearbeiter: Gutmann, Abt. Naturschutz
 Datum: 28. Dezember 2010
 Quellen: DORIS, BEV

