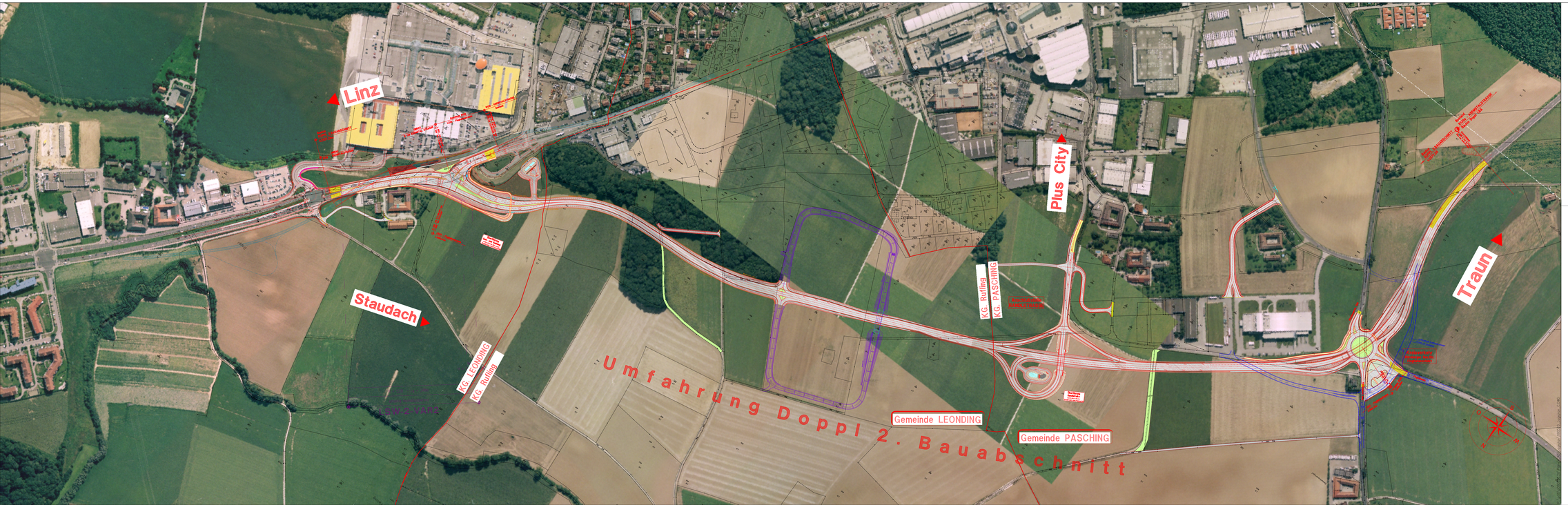

Schraffuren

Fahrbahn	Einschnitt
Gehsteig	Mauer
Radweg	Nebenweg
Geh- und Radweg	Rekultivieren
Grünstreifen	Ausschlitzen
Pflaster	Abfräsen
Entwässerung	Bahnsteig
Bestehende Fahrbahn	Bewehrte Erde
Damm	Abtragen

Änderung	Art der Änderung	bearbeitet	geprüft	durchgeführt
C.				
B.	Aufschließung BBG Leonding-Nord	HS		28.05.2009
A.	Ergänzung Kontrollplatz	HS		03.04.2009

LAND OBERÖSTERREICH

L533 Flughafen Strasse
km 0,000 – km 1,882

Baulos "Doppl 2"

Bauprojekt 2008
Bau km 0,000 – 2,577

ÜBERSICHTSLAGEPLAN

M 1:2000

1,76/0,50=0,88m²

SCHIMETTA CONSULT
Ziviltechnik Gesellschaft m.b.H.
Dipl.-Ing. Christoph BAUER
4020 Linz, Hauptstraße 27
3260 – 14.05.01

Stand vom: 29.10.2008
CZ / AZ: 080520-3
gezeichnet: Hufnagl
geprüft: Kapferer

CZ / AZ:
gezeichnet:
geprüft:

Dipl.-Ing. Rudolf SCHÖFFMANN
4060 Leonding, Weinerstraße 2

Bearbeiter, LAND OÖ: Leitner – BauN; Penz – BauB
Ausfertigung: –
628801390014
Einlage No. 3

Land Oberösterreich